

# KAWASAKI

# 9.1

## 2015 SEPTEMBER

2015年(平成27年)9月1日号 No.1120

発行 川崎市 〒210-8577 川崎市川崎区宮本町1

☎044-200-2111(代表)

編集 市民・こども局広報課

☎044-200-2287、☎044-200-3915

特集!

統計からみえてくる

## かわさきのスガタ。



いちばん高い!

5年間の

人口増加率

# 7.4%

前回(平成22年)国勢調査から、大都市で川崎市がナンバー1の数字を集めました。



5年間の/  
世帯数増加率

# 11.3%

いちばん高い!

いちばん若い!

平均年齢

# 41.5歳



### CONTENTS

04 マイナンバー制度・敬老入浴券

05-06 お知らせ掲示版

区版 01-02 区からのお知らせ

### 国勢調査を実施します。

インターネット回答スタート  
スマートフォンでも!



# 統計からみえてくる かわさきのスガタ。

国や市では、人口、出生率、犯罪の認知件数や家計の調査など、さまざまな統計調査を行っています。統計調査の結果から「川崎市の姿」が見えてきます。

☎総合企画局統計情報課  
☎200-2067、FAX 200-3799

大都市<sup>\*</sup>で比べてみました!

## 1 統計調査で みえたかわさきは?

さまざまな調査結果を比較した「大都市比較統計年表(平成25年版)」などから見えてきた市の長所を紹介しします。 \*大都市…政令指定都市+東京23区



### 出生率が高い

出生率(人口に占める出生数の割合)は1.01%で、24年連続で最も高い。

子どもの笑顔があふれる  
若いまちだね!

### 平均年齢が若い

平均年齢は41.5歳と最も若い。



### 交通事故が少ない

交通事故発生件数は人口10万人あたり276.2件と最も少ない。

それって「安心・安全なまち」ってことだね!

### 犯罪認知件数が少ない

刑法犯認知件数も、人口千人あたり7.8件と、最も少ない数値に。



川崎市民の生活スタイルが見えてくる?

さらに発見! /

## 〇〇の支出は「かわさき」が1位



和服



ワイシャツ



スポーツ月謝



書籍



医薬品



スパゲティ



キウイ

※総務省家計調査の結果から、2人以上世帯における品目別平均支出額(平成24年~26年)を基に、県庁所在地、政令指定都市、東京23区で作ったランキング結果(川崎市が1位となった品目を集めました)

## 2 統計調査の結果は こんなかたちで役立っています。

行政や企業は、各統計調査などを参考にし、高齢者施設・保育園の設置、コンビニの出店など、さまざまな計画を立てています。

例



赤が高齢者の多い地域

調査を基に作られた高齢者マップは、高齢者施設の設置などに活用

### もし調査がキチンと行われなかったら...

実際は1,000人住んでいるところ、500人しか住人がいないと調査されたら...

500人しか住んでいないと思われるので...

統計って大切だね!!

お店や病院など、生活に必要な施設が少なくて不便!

国勢調査のイメージキャラクター・センサスくん



友情出演「音楽のまち・かわさき」マスコットキャラクター かわさきミュートン

### 3 ことしは 国勢調査の年です

国勢調査は日本国内に住む全ての人と世帯を対象とする、国の最も重要な統計調査です。国内の人口や世帯の実態を明らかにするため、統計法に基づいて、5年に1度実施しています。よりよい未来を築くため、調査へのご協力をお願いします。

# 調査にご協力を

実はみんなの義務です!

調査の流れをセンサスくん(回答する市民)と  
ミュートン(調査員)が紹介します!



今回から、インターネットでも回答できます。  
パソコン・スマートフォン・タブレットでもOK



1 9月10日~12日

調査員が、インターネット回答用IDを各世帯にお届けします



2 9月10日~20日

IDを利用し、インターネットで回答します



3 9月26日~30日

インターネット回答がなかった世帯に調査票をお届けします



4 10月1日~7日

調査票に記入してポストに投かんするか、調査員が回収します

詳しくは、 **国勢調査 2015** [検索](#)

## 調査についてのお問い合わせは

調査内容・調査票の記入について分からないことは  
国勢調査コールセンターまでお問い合わせください。

国勢調査コールセンター

**☎ 0570-07-2015** (ナビダイヤル)

IP電話の場合 **03-4330-2015**

川崎区役所総務課 ☎201-3176 幸区役所総務課 ☎556-6550 中原区役所総務課 ☎744-3213  
高津区役所総務課 ☎861-3124 宮前区役所総務課 ☎856-3126 多摩区役所総務課 ☎935-3170  
麻生区役所総務課 ☎965-5171 総合企画局統計情報課 ☎200-2070

設置期間 8月24日~10月31日  
受付時間 8時~21時  
(土・日曜、祝日もご利用になれます)

**注意**



**国勢調査をよそおった「かたり調査」にご注意ください!**

調査員は、「国勢調査員証」を身に付けています。不審に思った場合は、お住まいの区の区役所にご連絡ください。

## 国勢調査へのご協力をお願いします



川崎市長  
福田紀彦

ことしは、5年の1度の国勢調査が行われます。

国や市では、国勢調査をはじめ、さまざまな統計調査を行っていますが、今月の市政だよりでは、そこから分かった興味深いデータをいくつか紹介しています。

例えば、大都市で比較すると、川崎市の出生率が24年連続で1位であったり、

書籍にかかる金額が1位であったり、市民がよく購入した食べ物が何かなど、調査からは本当にさまざまなことがわかります。

そして、そのデータは市の福祉や防災の計画に生かされている他、商業施設の出店や大学の研究にも活用されるなど、川崎の未来を作るためのさまざまな可能性を秘めています。

このように市民生活に役立てられている統計調査ですが、その中でも最も対象規模が大きく、重要な調査が国が行う国勢調査です。また、この調査は法律によって回答が日本に住んでいる全ての人に義務付けられています。

皆さまのお宅に調査員が訪問しますので、ご協力をよろしくお願い申し上げます。



マイナンバー  
キャラクター・マイナちゃん

マイナンバーは国民一人一人  
が持つ12桁の個人番号です。  
10月から市民の皆さんに通知  
カードを送付します。

〒200-3759、FAX200-3912

# マイナンバー制度

10月から

# 通知カードを送付します

## 通知カードは 全員に

通知カードは紙製で、氏名、住所、生年月日、性別、マイナンバーが記載されています。郵送先は住民票の住所で、原則として世帯単位に簡易書留で郵送します。マイナンバーは28年1月から、暮らしに身近な福祉、年金、税金などの手続きが必要になります。一生使うものですので、通知カードを紛失しないよう大切に保管してください。

通知カード(例)

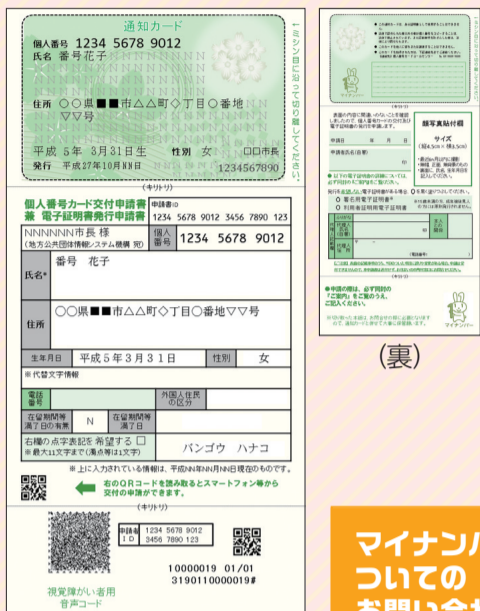

(表)

(裏)

## 希望者には個人番号カードも

28年1月から、希望者に対して、個人番号カードを交付します。個人番号カードはマイナンバーを利用する行政手続きの他、本人確認のための身分証明書として利用できます。

また、コンビニ店舗内のマルチコピー機などで、証明書の交付を受けられるようになる予定です。

交付の申請は、通知カードと一緒に送付される「個人番号カード交付申請書」を地方公共団体情報システム機



(表)

個人番号カード(例)

構(J-LIS)に送付してください。

個人番号カードの初回交付手数料は無料で、区役所、支所で交付を受けられます。

## マイナンバー について お問い合わせは

〒200-3759  
日本語 ☎0570-20-0178  
外国語 ☎0570-20-0291

いずれも9時半～17時半  
(土・日曜、祝日、年末年始を除く)

# もっと知ろう、動物のこと

9月20日～26日の動物愛護週間にちなんで、市では、次のイベントを開催します。動物たちと親しみ、理解を深めるきっかけとして、参加しませんか。

## 9/20日 動物愛護フェア 10時半～15時半 かわさき2015

セレモニー、盲導犬・聴導犬デモンストレーション、映画上映「夢は牛のお医者さん」などを行います。犬猫の譲渡会、防災コーナー、野菜の出張販売も。



場所 宮前市民館・区役所  
健康福祉局生活衛生課(動物愛護フェアかわさき2015実行委員会)  
☎200-2449、FAX200-3927



動物愛護フェア・盲導犬デモンストレーション



9/24(木) 動物慰霊祭  
14時～15時  
動物たちの霊を慰め、供養します。  
場所・動物愛護センター  
☎766-2237、FAX798-2743

## 敬老入浴券 27年9月18日(金)、20日(日)、21日(祝)

※19日(土)は実施しません

敬老の日を含む上記3日間のうち1回、65歳以上の方が無料で公衆浴場を利用できる入浴券です(複写・印刷したものは無効)。

- 敬老入浴券提出時に、福寿手帳を提示してください(手帳の再発行は区役所、支所で行っています)
- 利用は1回限りです
- 1家族に65歳以上の方が2人以上いる場合も、1枚で一緒に利用できます
- 市内の公衆浴場(銭湯)で利用できます(期間中に定休日のある場合を除く)

※この事業は川崎浴場組合連合会の協力で実施しています  
健康福祉局高齢者在宅サービス課 ☎200-2620、FAX200-3926

# 大雨や台風がきたら 避難は早めに、 適切に！



災害発生の危険性が高まったときには、避難準備情報、避難勧告、避難指示を発令します。このような避難に関する情報が発令されたときや、発令されていない状況でも危険を感じたら、早めに避難しましょう。



避難勧告、避難指示は、防災行政無線のサイレンや緊急速報メールなどで、市民の皆さんにお知らせします。

## 自宅の状況に応じた避難行動を 日ごろから考えておきましょう！

あらかじめ、ハザードマップで自宅の災害の危険性を確認しておくことが大切です。危険性に応じて、避難所への移動が必要か、親戚や友人の家で安全を確保できる場所があるか、自宅内の安全な場所での避難が可能かなど、自分に合った避難行動を確認しておきましょう。

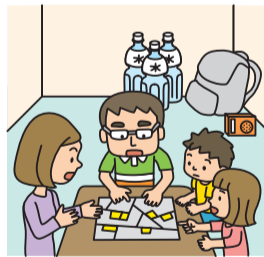

## ●土砂災害ハザードマップ ●洪水ハザードマップ

⇒市ホームページから **ハザードマップ** **検索**

実際に避難する時点で、道路が浸水しているなど、屋外の状況が危険だと感じたら、無理に移動せず、崖とは反対側のできるだけ高い階の部屋で安全を確保しましょう。



避難、気象、地震などに関する情報をメールで配信しています  
⇒市ホームページから

**メールニュースかわさき** **検索**

危機管理室  
佐柄職員

健康福祉局危機管理室  
☎200-3682、FAX200-3972

# お知らせ 掲示板

## 講座などへの参加申し込み

次の要領で必要事項を、特別に指示のある場合はその内容も併せて記入してください。  
 ●往復ハガキの場合は、返信用に宛先を記入してください。  
 ●申し込みは原則1人1通。  
 ●市役所への郵便物は、専用郵便番号(210-8577)と局・課名のみの記入で届きます。

## 必要事項

- 講座名・催し名(日時・コース名)
- 郵便番号・住所
- 氏名・ふりがな
- 年齢
- 電話番号

※文字が消せるボールペンは使わないでください

## 案内

### 選挙年齢の引き下げなどについて

公職選挙法等が改正され、選挙権年齢が満20歳以上から満18歳以上に引き下げられます。実際に満18歳以上に引き下げられるのは、来年夏に執行予定の参議院議員通常選挙になる見通しです。これに伴い、選挙運動が認められるのも満18歳以上になります。選挙管理委員会 ☎200-3427、FAX200-3951。

### 災害による市税の減免

火災や水害などで家屋などに被害を受け、市税を納めることが困難な人は、市税の減免を受けられることがあります。詳細はお問い合わせください。市税事務所市民税課・資産税課、こすぎ市税分室市民税担当・資産税担当。

### 市民税・県民税の調査に協力を

市民税・県民税が未申告の人の実態調査を、10～12月に行います。調査員が訪問しますので、協力をお願いします。調査員は徴税吏員証を携帯しています。市税事務所市民税課、こすぎ市税分室市民税担当。

### 口腔がん検診

12月13日(日)9時～13時。百合丘歯科保健センターで。市内在住で30歳以上の45人。申込10月9日(必着)までにハガキで〒210-0006川崎区砂子2-10-10市歯科医師会 ☎233-4494、FAX222-3924。[選考]。健康福祉局健康増進課 ☎200-2413、FAX200-3986。

### 緑ヶ丘霊園園内墓参バス運行

園内に無料の巡回バスを運行します。9月19日(土)、21日(祝)、22日(祝)、9時～17時。20分に1便程度。霊園事務所 ☎811-0013、FAX811-6251。

### 市内統一美化活動の実施

「美しく住みよいふるさと川崎」を目指して、市内全域で清掃活動を行います。住居周辺、公園、駅前広場など身近な場所での参加をお願いします。日時…9月27日(日)9時～12時。小雨決行。荒天の場合は10月4日(日)に延期(幸区は中止)。※実施の有無は当日7時以降のテレホンサービス ☎0180-99-1757でご確認ください。市民・子ども局市民活動推進課 ☎200-2479、FAX200-3911。区役所地域振興課。

### 都市計画の素案説明会・公聴会

川崎都市計画地区計画の決定(川崎駅東口駅前地区)。説明会…9月15日(火)19時～20時半。市役所第4庁舎で。縦覧…9月16日～30日。まちづく

り局都市計画課、川崎区役所、川崎図書館、市ホームページで。公聴会…10月17日(出)10時から。市役所第4庁舎で。公聴会は公述の申し出がある場合のみ開催します。申し出…縦覧期間中に都市計画課へ。10人。[抽選]。まちづくり局都市計画課 ☎200-2712、FAX200-3969。

### 市国民健康保険加入者へ 温水プール・トレーニングルームの 無料利用券を配布

市の国民健康保険加入者(中学生以下を除く)で、保険料の未納のない人(世帯)に10月1日から配布します。1人8枚(世帯上限20枚)までで、券に記載された施設の利用に限ります。保険証を提示してください。配布場所…住んでいる区の区役所保険年金課、支所区民センター保険年金係。※後期高齢者医療制度加入者と国民健康保険組合加入者は対象外です。

### 市役所の一部移転のお知らせ

本庁舎の耐震対策に伴い、下表の通り仮移転します。業務開始日は10月26日(月)(職員厚生課のみ11月2日(月))です。電話・FAX番号は変わりません。総務局庁舎管理課 ☎200-2081、FAX200-3749。

移転局	移転部署	移転先
総務局	国際施策調整室	第3庁舎10階
	本庁舎等建替準備室	第3庁舎13階
	服務監察担当	
	労務課	
	職員厚生課	
	行政情報課(情報公開担当)	
行政情報課(文書管理担当)	第3庁舎3階	

### ヨネッティー王禅寺の休館

10月19日～28年3月下旬(予定)、大規模改修工事のため休館します。環境局減量推進課 ☎200-2579、FAX200-3923。

### 図書館の休館

館内特別図書整理、施設点検などのため休館します。

◎幸図書館日吉分館 ☎587-1491、FAX587-1494…9月9日(火)～11日(金)。

◎高津図書館 ☎822-2413、FAX844-7594…10月5日(月)。

◎高津図書館橋分館 ☎788-1531、FAX788-5263…9月16日(火)～18日(金)。いずれも各区図書館。

## 募集

### 市民意見(パブリックコメント)

川崎駅周辺総合整備計画改定素案(骨子)への市民意見。提出…9月30日(消印有効)までに必要事項と意見を直接、郵送、FAX、市ホームページで〒210-8577まちづくり局市街地整備推進課 ☎200-2743、FAX200-3967。※いずれも書式自由。資料は9月1日から区役所、市ホームページなどで公開。

### 情報公開運営審議会の市民委員

情報公開制度を適正・円滑に運営するための審議会委員。資格…20歳以上で市内在住1年以上(市職員と市付属機関などの委員を除く)。任期…28年1月1日～29年12月31日。人数…3人(委員定数は16人)。申込9月30日(消印有効)までに直接、郵送、FAXで〒210-8577総務局行政情報課 ☎200-2107、FAX200-3751。[選考]。※申し込みの詳細、小論文のテーマなどは同課、区役所などで配布中のチラシをご覧ください。

### 育児休業代替任期付職員

育児休業中の市職員に代わり一般行政事務を行う任期付き職員の登録選考を実施します。合格者の中から職員の育児休業の取得状況に応じて面接考査により採用します。任期…原則1年以上3年以内。人数…25人程度。登録選考日…11月8日(日)。申込10月2日(消印有効)までに申込書を簡易書留で〒210-8577総務局人事課 ☎200-3885、FAX200-3753。[選考]。※案内・申込書は9月1日から区役所などで配布。資格免許職・技術職の登録は随時受け付け。詳細はお問い合わせください。

### 28年度私立幼稚園園児募集

4月から市内の私立幼稚園に通う園児の募集が始まります。願書配布…10月15日から。願書受け付け…11月1日から。いずれも各園で。各私立幼稚園が市幼稚園協会 ☎711-8383、FAX733-5000。こども本部幼児教育担当 ☎200-2493、FAX200-3533。

## 講座

### アルテリッカ芸術祭アート講座

オペラや能などの専門分野の講師を招き、芸術の魅力を学びます。講師・中みね子氏(映画監督)、飯守泰次郎氏(指揮者)、風間トオル氏(俳優・出演予定)他。10月3日～28年3月5日の土曜、10時～11時45分、全10回。新百合21ホール他で。18歳以上、150人。5,000円。詳細はお問い合わせください。申込9月18日(必着)までにハガキかFAXで〒215-0004麻生区万福寺1-12-1クロスアベニューII8階アートセンター分室 ☎952-5024(平日9時半～17時)、FAX955-0431。[抽選]。市民・子ども局市民文化室 ☎200-2280、FAX200-3248。



映画「ゆずり葉の頃」

### オストメイト健康教室 (人工肛門・人工膀胱)

講演「お腹を切らないでがんを治す」講師・関川浩司氏(川崎幸病院副院長)。10月11日(日)13時半～16時。総合福祉センター(エポックなかはら)で。60人。申込9月15日9時から電話かFAXで市オストミー協会 ☎945-1682、FAX945-1682。[先着順]。健康福祉局障害福祉課 ☎200-2676、FAX200-3932。

## 意見を募集します

表の通り、意見を募集します。各締め切りまでに必要事項も記入し直接、郵送、FAX、市ホームページで提出してください。※いずれも書式自由。資料は9月1日から各提出先、区役所、市ホームページなどで公開。

名称	アクションプログラム2014の実施結果
締め切り	10月30日(消印有効)
提出 先	〒210-8577総合企画局企画調整課 ☎200-2024、FAX200-0401

社会資本整備総合交付金事業の事後評価原案				
名称	川崎駅周辺地区都市再生整備計画	川崎市地域住宅等整備計画(地域住宅計画川崎市地域II期)	川崎市住宅・建築物等整備計画(防災・安全)	川崎市宅地耐震化推進事業(防災・安全)
締め切り	9月30日(消印有効)			
提出 先	〒210-8577 まちづくり局市街地整備推進課 ☎200-2730、FAX200-3967	〒210-8577 まちづくり局住宅整備課 ☎200-2994、FAX200-3970	〒210-8577 まちづくり局建築管理課 ☎200-3015、FAX200-3089	

お知らせ 掲示板の続き 申し込み方法は5面参照

ひとり親家庭向け講座

①パソコン基礎…10月7日～28日の水曜、9時半～12時半、全4回。文字入力ができる8人。

②ステップアップパソコン…10月2日～11月6日の金曜、18時半～20時半、全6回。ワードとエクセルの基礎知識がある8人。

いずれも母子・父子福祉センターで。市内在住の、ひとり親家庭の父母か寡婦が対象。保育あり(0歳～就学前、要予約)。囲園9月17日(必着)までに応募理由と保育の有無も記入しハガキで〒211-0067中原区今井上町34母子・父子福祉センター ☎733-1166、FAX733-8934。[選考]

市債投資セミナー

市債投資について分かりやすく説明します。福田紀彦市長による講演「川崎のまちづくりと市債」や、地方公共団体金融機構による債券投資に関する話。10月15日(木)14時～15時半。総合福祉センター(エポックなかはら)で。120人。囲園9月15日から電話かFAXで財政局資金課 ☎200-2182、FAX200-3904。[先着順]

公開講座

「子どもの心と身体を育てる食とは」

健康のために食事の大切さについて学びます。10月16日(金)9時50分～11時50分。高津市民館で。50人。囲園10月6日(消印有効)までにハガキかFAXで〒210-0011川崎区富士見2-1-3川崎市地域女性連絡協議会

☎221-7022、FAX221-7028。[抽選]。園教育委員会生涯学習推進課 ☎200-3304、FAX200-3950。

在宅ワーク入門セミナー

出産、子育てなどにより離職した人へ、パソコンやインターネットを利用して自宅で働く「在宅ワーク」を紹介し、在宅研修も行い再就業まで支援します。①10月21日(水)…産業振興会館 ②11月19日(木)…すくらむ21 ③12月1日(水)…新百合21ホール。いずれも10時～12時。女性各40人。保育あり(1歳～就学前、先着10人、要予約)。囲園9月15日9時から電話、FAX(希望日と保育の有無も記入)、ホームページでキャリア・ママ ☎042-389-0220、FAX042-389-0230。[先着順]。園経済労働局労働雇用部 ☎200-2276、FAX200-3598。

地域のたまり場・コミュニティカフェ開設講座

シニアの生きがいづくりも期待できるコミュニティカフェについて学びます。10月21日～12月16日の水曜、14時～17時(カフェの視察は変則時間)、全9回。産業振興会館他で。25人。1,000円。囲園10月2日までに直接かFAXで、ぐらす・かわさき(武蔵新城駅南口徒歩2分) ☎872-9365、FAX872-9327。[抽選]。園経済労働局労働雇用部 ☎200-2276、FAX200-3598。※詳細は9月1日から区役所、市民館などで配布するチラシをご覧ください。

イベント

交流の響き2015inかわさき

全国の音楽コンクール上位入賞者14人がソロで演奏します。9月19日(土)14時開演(開場13時半)。ミュージア川崎シンフォニーホールで。4歳以上、1,500人。当日11時半からホール入り口で鑑賞券配布(1人4枚まで)。園神奈川新聞社「交流の響き」事務局 ☎045-227-0779(平日10時～17時)、FAX045-227-0095。市民・子ども局市民文化室 ☎200-3725、FAX200-3248。

川崎みなと祭り川崎港ミニクルーズ

東扇島から船に乗り港内を周遊します。10月10日(土)、11時～12時、12時半～13時半。各回450人。雨天決行。囲園9月18日(消印有効)までに希望時間と全員(5人まで)の氏名・年齢も記入し往復ハガキで〒210-0869川崎区東扇島38-1川崎港振興協会 ☎287-6011、FAX287-6012。[抽選]

達人と探そう！ まちなかの生き物in武蔵小杉

ガイドと一緒に武蔵小杉周辺を歩きながら市街地、水辺、公園など身近な自然の中に暮らす生き物を観察します。10月11日(日)9時～12時半。中原市民館集合、中原平和公園解散。小学生以上(中学生以下は保護者と参加)、40人。雨天決行。囲園9月24日(必着)までに全員の氏名と学年も記入してハガキかFAXで〒210-8577環境局環境調整課 ☎200-2387、FAX

200-3921。[抽選]

アメリカンフットボール市民招待

富士通フロンティアーズ対オービックシーガルズの試合に招待します。10月17日(土)14時試合開始(開場10時)。富士通スタジアム川崎で。市内在住の150組300人。雨天決行。囲園9月30日(消印有効)までに往復ハガキで〒210-8577市民・子ども局市民スポーツ室 ☎200-2257、FAX200-3599。[抽選]

多摩・三浦丘陵ウォーキングラリー

鎌倉市役所から逗子市役所的全長約9.5km(約3時間半)を歩きます。10月24日(土)9時～10時に鎌倉市役所で受け付け。300人。荒天中止。囲園9月28日から申込書をFAXで日本緑化センター ☎03-3585-3561、FAX03-3582-7714。\*申込書は9月1日から区役所、市民館などで配布。多摩・三浦丘陵トレイルのホームページからも申し込みます。[先着順]。園建設緑政局みどりの協働推進課 ☎200-2365、FAX200-7703。

在宅医療市民シンポジウム

最新まで住み慣れた地域で暮らすために、在宅医療について考えます。パネルディスカッションも。10月25日(日)14時～16時半。総合福祉センター(エポックなかはら)で。市内在住・在勤の180人。囲園9月15日9時から電話かFAXで市看護協会 ☎711-3995、FAX711-5103。[先着順]。園健康福祉局医療政策推進室 ☎200-3801、FAX200-3934。

生田緑地内の博物館

向ヶ丘遊園駅南口徒歩12～17分/原則月曜(藤子・F・不二雄ミュージアムは火曜)と祝日の翌日休館

藤子・F・不二雄ミュージアム

登戸駅から直行バスあり 完全予約制 ☎0570-055-245(9:30～18:00)

9月は4周年記念フェアを開催

9月3日(木)はドラえもん誕生、そしてミュージアムのオープン4周年の記念すべき日。9月2日～30日の間、さまざまな企画を盛り込んで記念フェアを開催し、4周年をお祝いします。



©Fujiko-Pro

岡本太郎美術館

☎900-9898、FAX900-9966

「キッズTARO展」の作品募集

岡本太郎作品とともに子どもたちの絵画作品を美術館に飾る、無邪気な自由の表現の場として、第5回目を迎える「キッズTARO展」をこどもも開催します(コンクールではありません)。応募資格…12歳以下。テーマ…「なんだ、これは」。募集期間…9月1日～30日。※詳細はお問い合わせください



日本民家園

☎922-2181、FAX934-8652

人形浄瑠璃「絵本太功記 尼崎の段」重要文化財の古民家で公演

出演は相模人形芝居中座。初心者向けの解説・人形を操る体験も。9月19日(土)①12時半～②14時半～。各回当日先着120人。一般1,000円、学生・子ども500円。当日11時から正門前で販売(1人2枚まで)。



かわさき宙と緑の科学館

☎922-4731、FAX934-8659

9月のプラネタリウム

一般向け「中秋の名月」。土・日曜と祝日の1回目(10時半～)子ども向け「生まれたときの光～ぷりんちゃんのぼうけん」。16日(水)10時半～ベビー&キッズアワー。17日(木)13時半～星空ゆうゆう散歩「中秋の名月」。第2・4日曜16時15分～フュージョン投影「宇宙の姿を求め旅」。いずれも一般400円、65歳以上と高校・大学生200円。

ミュージア川崎シンフォニーホール

☎520-0200(10時～18時)、FAX520-0103 川崎駅西口徒歩3分

ロンドン交響楽団

9月30日(水)19時開演。指揮:ベルナルト・ハイティンク、ピアノ:マレイ・ペライア。曲目:モーツァルト/ピアノ協奏曲第24番、ブルックナー/交響曲第7番。S席32,000円、A席27,000円、B席22,000円。園直接、電話、ホームページで同ホール。



かわさきスポーツパートナー

川崎フロンターレ(サッカー)

Jリーグ(等々力陸上競技場)

9月19日(土)19時～…名古屋グランパス戦。10月4日(日)14時～…ガンバ大阪戦。

富士通フロンティアーズ(アメリカンフットボール)

Xリーグ(富士通スタジアム川崎)

9月22日(水)14時～…オール三菱ライオンズ戦。10月3日(土)14時～…ノジマ相模原ライズ戦。

園市民・子ども局市民スポーツ室 ☎200-2257、FAX200-3599

市民ミュージアム

☎754-4500、FAX754-4533 武蔵小杉駅からバス「市民ミュージアム」下車 原則月曜(祝日の場合は翌日)休館

展覧会「古鏡 その神秘的力」

東アジアで誕生し、日本で独特の発展を遂げた鏡の文化を、市内出土の三角縁神獣鏡や、初公開を含む約200面の鏡で紹介。10月10日～11月23日。一般500円、65歳以上と高校・大学生400円。



新発見の年号銘建初八年(一)のある画像鏡

広報テレビ・ラジオ番組

tvk(地デジ3ch) 土曜9:00～9:15

FMヨコハマ(84.7MHz) 日曜17:45～18:00

ラジオ日本(1422kHz) 土曜17:20～17:40

かわさきFM 79.1MHz かわさきのコミュニティFM アクセスかわさき930月～金曜9:30～10:00 セレクトかわさき 日曜9:00～9:30

園総務局ブランド戦略担当 ☎200-3605、FAX200-3915