

かわさき市政だより

KAWASAKI SAKKI

1.1

2017 JANUARY

2017 (平成 29)年 1月1日号 No.1152

発行 川崎市 〒210-8577 川崎市川崎区宮本町1
☎044-200-2111(代表)

編集 総務企画局シティプロモーション推進室
☎044-200-2287、FAX044-200-3915



Colors, Future!

いろいろって、未来。

多様性は、あたたかさ。多様性は、可能性。

川崎は、1色ではありません。

あかるく。あざやかに。重なり合う。

明日は、何色の川崎と出会おう。

次の100年へ向けて。

あたらしい川崎を生み出していこう。

—川崎市ブランドメッセージ—

CONTENTS

04 お年玉プレゼント

05-06 お知らせ掲示板

区版 01-02 区からのお知らせ

新しい川崎を生み出していきましょう！



川崎市長
福田 紀彦

明けましておめでとうございます。新年の始まりを健やかに
お迎えのこととお喜び申し上げます。

本年も、私をはじめ市職員一同、一丸となって「全ては市民
のために」を合言葉に誠心誠意、市政運営に努めてまいり
ます。

昨年は、市の将来像を示す新たな総合計画の策定や、地域包
括ケアシステムの推進、保育所等受け入れ枠の拡充や、小児医
療費の通院助成の拡大などに真剣に取り組んだ1年でした。

本年は、市制100周年の2024年に向けて策定したブランド
メッセージにあるように、「川崎に住んでいるとワクワクするな」
「楽しいことがいっぱいありそうだな」と思っていただけよう
なまちになるように全力で取り組んでまいります。

子どもたちや高齢者、障害者や社会的マイノリティーとされ
る方々など全ての皆さま一人一人が自分らしく明るく鮮やかに
輝くことで、川崎はもっともっと良いまちになります。

川崎は1色ではありません。皆さまの思いが多様な「色」とな
り、川崎の新しい未来の可能性を広げていきます。

私は信じています。多様性は、あたたかさ。多様性は、可
能性です！

誰もが暮らしやすい「^{さいこう}最幸のまち かわさき」となることを目
指して、共に新しい川崎を生み出していきましょう！

新しい年が、皆さまにとって幸多き素晴らしい年となります
ことを心からお祈り申し上げまして、年頭のごあいさつとさせ
ていただきます。



市内で新婚生活をスタートさせた上野さん夫妻(33)(29)



川崎ブレイブサンダースのファジークラス選手(31)



茶道を嗜む中学2年生の滝沢さん(14)



ドライブが趣味の稲葉さん夫妻(64)(59)



小学1年生の慧さん(7)と保育園年少の龍ちゃん(3)



水彩画が趣味の瀧川さん(103)



小学生に英語を教えているインド出身のラチナさん(36)



訪問介護ヘルパーの大谷さん(50)



中学3年生の桑原さん(15)と2年生の鈴木さん(14)



広報番組「LOVE かわさき」MCの敦士さん(40)



保育士を目指す高校2年生の小林さん(17)



演歌歌手の乾さん(34)



イクメンパパの追口さん親子(29)(1)



第一線で活躍する消防士の奥山さん(25)



体育大好き! 小学3年生の片山君(9)

Colors, Future!

いろいろ って、未来。

新年の幕開けに当たり、さまざまな「未来」へ向けての思いや決意を 圓総務企画局シティプロモーション推進室

年齢、職業、国籍の皆さんからメッセージにいただきました。 ☎ 200-2273、FAX 200-3915



こだわりの野菜を育てる農家の森さん(68)



洋菓子店を営む久保木さん(53)



シニア野球チーム代表の下村さん(78)



カワサキストリートミュージックバトルでグランプリ受賞の如月さん(28)

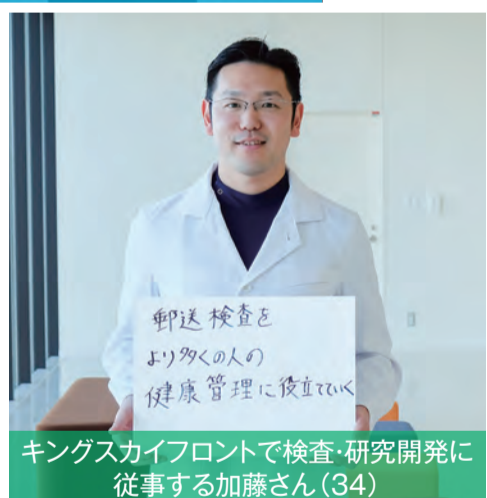

キングスカイフロントで検査・研究開発に従事する加藤さん(34)



かわさきジャズに出演したピアニストの佐藤さん(33)



かわさき3R推進キャラクターのかわるん(??)



川崎ビーチスポーツクラブ ホワイトサンズの藤井選手(26)

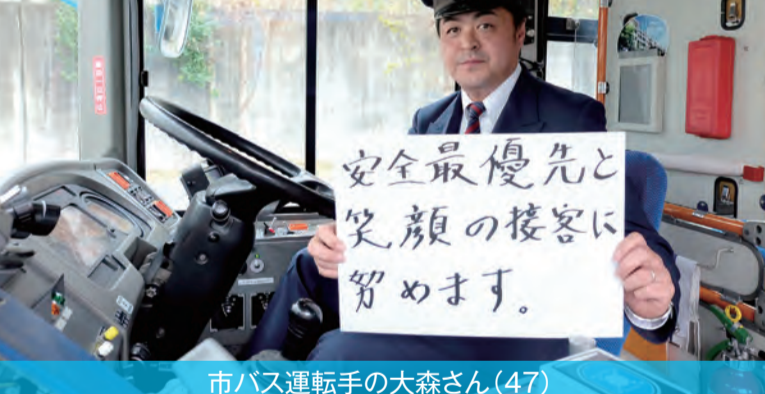

市バス運転手の大森さん(47)



環境に優しい筆記具を製造する吉田さん(44)



ペットショップを経営する龍島さん夫妻(84)(80)



寿司職人でかわさきマイスターの齋藤さん(58)



保育士として子どもの成長を見守る石井さん(50)



市民祭りに来ていた工藤さん(30)くうちゃん(5)

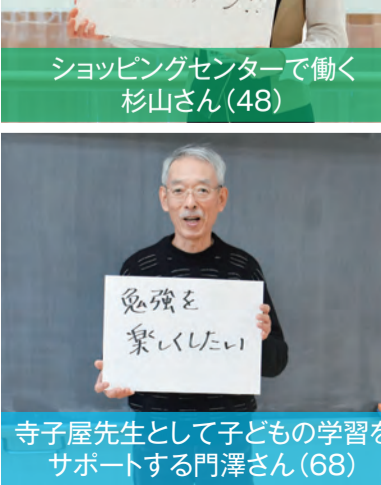

ショッピングセンターで働く杉山さん(48)



プロレスリングHEAT-UP 代表の田村選手(36)



新米パパとしても頑張る製造業の八幡さん(32)



年頭あいさつ

川崎市議会議長
石田 康博

市民の皆さま、明けましておめでとうございます。
希望に満ちた新春を健やかに迎えの事とお喜び
申し上げますとともに、日頃から市議会に対しまして、
ご理解とご協力を賜り、厚くお礼申し上げます。

本格的な人口減少時代が到来する中、本市は人口
が149万人を超えるなど、都市の発展を続けると
ともに、昨年は、市の総合計画と行財政改革プロ
グラムに基づく市政運営がスタートしました。一方、
かわさきスポーツパートナーであるNECレッドロケツ
のアジアクラブ女子選手権大会優勝や、東芝ブレ
イブサンダース神奈川のNBL優勝、富士通フ
ロントアーズのXリーグ優勝、川崎フロンターレ
のJ1リーグ年間順位3位など、皆さまを元気に
するような話題も多かったです。

市議会におきましては、地方分権時代にふさわ
しい議会の在り方の基本理念を定めた議会基本
条例のもと、昨年は、議場で行っている本会
議などのインターネット中継に加え、会議室
で行っている委員会についてもインターネット
中継を開始するなど、これまで以上に市民
に身近な開かれた議会への取り組みを進め
てまいりました。

さらには、大規模災害が発生した際の議会
および議員の基本的な対応を規定した「川崎
市議会大規模災害対応指針」を定め、市民の
安全確保や災害の復旧に寄与する体制を整
備してまいりました。

本年も引き続き、さまざまな改革を進め、
市民の皆さまの負託に応えるよう、議員一
同全力で取り組んでまいりますので、な
お一層のご支援とご協力をお願い申し
上げます。

皆さまにとりまして素晴らしい幸多い年
であることをお祈りし、新年のごあいさ
つとさせていただきます。

スポーツセンターなど

廃棄物処理など

●● 使用料・手数料が変わります ●●

4月1日から、市内施設の使用料や廃棄物処理などの手数料を変更します。今回の見直しは「使用料・手数料の設定基準」に基づき、税金を充てる範囲と受益者が負担すべき範囲を明確にし、利用する人としいない人の負担の公平性・公正性を確保するものです。詳細は問い合わせるか市ホームページをご覧ください。

☎ 財政局財政課 ☎ 200-2219、FAX 200-3904

	施設名	変更内容	☎
使用料	とどろきアリーナ、スポーツセンター、石川記念武道館	1割程度値上げ	区役所地域振興課
	ヨネッティー王禅寺、ヨネッティー堤根		環境局減量推進課 ☎200-2579、FAX 200-3923
	教育文化会館、市民館、有馬・野川生涯学習支援施設		教育委員会生涯学習推進課 ☎200-3303、FAX 200-3950
	てくのかわさき	2割程度値下げ	てくのかわさき ☎812-1090、FAX 812-1117

	名称	変更前の料金	変更後の料金	☎
手数料	事業系一般廃棄物の処理	12円/kg	15円/kg	環境局廃棄物政策担当 ☎200-2564、FAX 200-3923
	犬、猫などの死体の処理	2,000円/個	3,000円/個	
	可燃性固形物の処理	12円/kg	15円/kg	
	不燃性固形物の処理	5円/kg	7.5円/kg	
	し尿の処理	180Lまで2,000円	180Lまで3,000円	環境局収集計画課 ☎200-2585、FAX 200-3923
	汚泥の処理(配管の詰まりの除去など)	1,700円/m ³	2,550円/m ³	
	汚泥の処理(合併処理浄化槽の処理など)	1,400円/m ³	2,100円/m ³	
	浄化槽などの清掃	1.5m ³ まで4,300円	1.5m ³ まで6,450円	まちづくり局建築管理課 ☎200-3086、FAX 200-3089
建築計画概要書などの写しの交付	1枚10円	1件300円		

読者アンケート

お年玉プレゼント

「市政だより」に意見をお寄せください。
アンケートに答えた人の中から抽選でプレゼントを進呈。

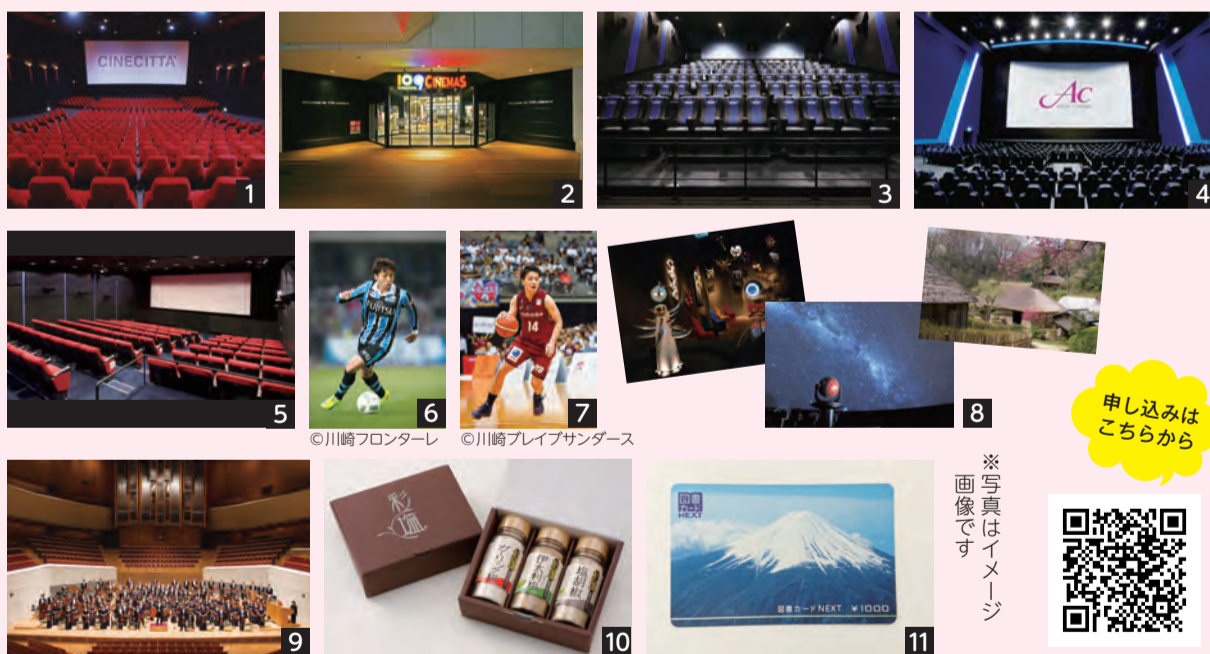

	プレゼントリスト	人数
1	チネチッタ映画鑑賞券(ペア)	5組
2	109シネマズ川崎平日映画鑑賞券	10人
3	TOHOシネマズ川崎映画鑑賞券(ペア)	5組
4	イオンシネマ新百合ヶ丘平日映画鑑賞券(ペア)	10組
5	アートセンターアルテリオ・シネマ映画鑑賞券(ペア)	10組
6	川崎フロンターレホームゲーム観戦チケット(ペア)	5組
7	川崎ブレイブサンダースホームゲーム観戦チケット(ペア)	5組
8	岡本太郎美術館・かわさき宙と緑の科学館・日本民家園招待券セット(ペア)	10組
9	ミュージア川崎&東京交響楽団名曲全集第125回コンサート招待券(3月26日(日)14時開演。ペア)	2組
10	彩塩ギフトボックス3本セット	5人
11	図書カード(1,000円券)	5人

◎一部の賞品には使用期限があります

応募方法 囲碁1月1日~31日(必着)に市ホームページで。ハガキかFAXでも申し込みます。①読んだ号(1月1日号と記入)②住所③氏名④年齢⑤良かった記事とその理由⑥良くなかった記事とその理由⑦内容・デザイン・読みやすさ(非常に分かりやすい・分かりやすい・分かりにくい・非常に分かりにくい)⑧読んでみたい特集⑨希望するプレゼントの番号を記入してください。〒210-8577総務企画局シティプロモーション推進室 ☎200-2287、FAX 200-3915。[抽選]

提供 アートセンター、イオンシネマ新百合ヶ丘、109シネマズ川崎、岡本太郎美術館、かわさき宙と緑の科学館、川崎ブレイブサンダース、川崎フロンターレ後援会、(株)チッタ エンタテインメント、TOHOシネマズ川崎、日本精塩(株)、日本民家園、ミュージア川崎シンフォニーホール(50音順・敬称略)

※当選者の発表は、発送をもって代えさせていただきます。個人情報業務を委託する業者のみ提供します

お知らせ 掲示板

講座などへの参加申し込み

次の要領で必要事項を、特別に指示のある場合はその内容も併せて記入してください。
 ●往復ハガキの場合は、返信用に宛先を記入してください。
 ●申し込みは原則1人1通。
 ●市役所への郵便物は、専用郵便番号(210-8577)と局・課名のみの記入で届きます。

必要事項

- 講座名・催し名(日時・コース名)
- 郵便番号・住所
- 氏名・ふりがな
- 年齢
- 電話番号

※文字が消せるボールペンは使わないでください

案内

市税に関するお知らせ

◎納期のお知らせ…市民税・県民税(普通徴収)第4期分の納期限は1月31日です。金融機関やコンビニなどでお納めください。圏市税事務所市民税課、市税分室市民税担当。

◎償却資産の申告はお早めに…会社や個人が事業のために用いている資産(機械類、陳列ケース、駐車場の舗装・フェンスなど)を償却資産といい、固定資産税が課税されます。29年1月1日現在、上記のような資産がある人は1月31日までに申告してください。申告書が届いていない場合は連絡してください。申告先・圏市税事務所資産税課、市税分室資産税担当。

◎申告書、報告書などの提出先・期限…いずれも1月31日。

申告書、報告書など	提出先・圏
固定資産税の住宅用地の申告書	市税事務所資産税課、市税分室資産税担当
給与支払報告書	かわさき市税事務所法人課税課
所得税の法定調書	税務署

小児医療費助成の

新たな対象者の申請受け付けを開始

小学4～5年生の保護者には1月20日ごろに申請書を送付します。期間内に申請した人は、所得などを審査し、助成対象となる場合は3月中旬に医療証を送付します。3月31日までの医療証を持つ小学3年生の保護者は申請手続きは不要で、3月中旬に新しい医療証を送付します。詳細は1月20日から開設する特設コールセンターにお問い合わせください。圏小児医療費助成コールセンター ☎200-3458。こども未来局こども家庭課 ☎200-2695、FAX200-3638。※28年8月以降に不交付決定通知を受けている人は4月以降も助成の対象とはならず、8月に次回の所得審査を行います。

都市計画マスタープラン全体構想改定案の縦覧と意見募集

縦覧…1月18日～2月1日(一部の場所は土・日曜を除く)。まちづくり局都市計画課、区役所・支所・出張所、図書館・分館、市民館、教育文化会館、情報プラザ、市ホームページで。意見書の提出…縦覧期間中に必要事項も記入し、郵送、FAX、市ホームページで。提出・圏〒210-8577まちづくり局都市計画課 ☎200-2720、

FAX200-3969。

マイナンバーコールセンターの終了

12月28日でマイナンバーコールセンターが終了しました。1月4日以降のマイナンバーカードの問い合わせと受け取りは区役所・支所へお願いします。圏住んでいる区の区役所区民課、支所区民センター。

自転車等保管所の引き取り時間変更

1月31日から、撤去自転車などの保管・返還業務を行う施設の引き取り時間を下表の通り変更します。

現在	変更後
火～日曜 11時～19時	火～金曜 11時～19時 土・日曜 11時～17時

中原・高津区では撤去自転車などの保管先が変更になります。詳細は市ホームページをご覧ください。
 ※定休日は月曜・祝日・年末年始(12月29日～1月3日)で変更なし

圏建設緑政局自転車対策室 ☎200-2303、FAX200-3979。

大卒者等向け合同企業就職面接会

対象…大学、専門学校などを3月に卒業予定の学生と既卒者。企業約46社が参加。企業の1分間PRのコーナーも。①1月31日(火)12時～16時(開場11時半)。川崎フロンティアビル2階KCCIホールで(川崎駅東口徒歩2分)。②2月7日(火)、10時～13時、14時～17時(開場各30分前)。専修大学サテライトキャンパスで(向ヶ丘遊園駅北口徒歩1分)。専修大学以外の学生も参加可。圏経済労働局労働雇用部 ☎200-2276、FAX200-3598。

使用済みハガキのモデル回収

1月16日～3月31日の期間、市内一部の郵便局に専用の回収箱を設置し、使用済みハガキの回収・リサイクルを実施します。回収を行っている郵便局はお問い合わせください。圏日本郵便館内物流担当 ☎03-3504-4333、FAX03-3503-2994。環境局廃棄物政策担当 ☎200-3721、FAX200-3923。

川崎図書館の休館

1月16日(月)～20日(金)は館内特別図書整理などのため休館。圏川崎図書館 ☎200-7011、FAX200-1420。

募集

川崎市男女平等推進審議会の市民委員

男女平等の推進に関する重要事項について調査審議します。資格…20歳以上で市内在住1年以上の人(市職員と市付属機関などの委員を除く)。

任期…4月1日～31年3月31日。人数…3人。圏1月26日(消印有効)までに直接、郵送、市ホームページで〒210-8577市民文化局人権・男女共同参画室 ☎200-2300、FAX200-3914。[選考]。※申し込みの詳細、小論文のテーマなどは同室、区役所などで配布中のチラシか市ホームページをご覧ください。

地域子育て支援センター(連携型)事業の運営団体

「こども文化センター」内で地域子育て支援センター事業を行う団体。運営実施期間…4月～30年3月末。圏1月31日までに必要書類を直接か郵送(配達記録が残るもの)で、

〒210-8577こども未来局企画課 ☎200-2211、FAX200-3190。[選考]。※募集要領は1月4日から区役所、市民館などで配布。市ホームページでもご覧になれます。

29年度高等学校奨学生入学支度金

能力があるのに経済的理由で修学が困難な人に対し、公立高校45,000円、私立高校70,000円を3月末に支給します。150人。成績や世帯の総所得などの申請基準は1月上旬から各中学校に配布する募集要項をご覧ください。圏各校の募集期間内に申請書と必要書類を提出。[選考]。圏教育委員会学事課 ☎200-3267、FAX200-3950。

税務署から 平成28年分の 確定申告のお知らせ

川崎南税務署(川崎・幸区) ☎222-7531
 圏川崎北税務署(中原・高津・宮前区) ☎852-3221
 川崎西税務署(多摩・麻生区) ☎965-4911

確定申告書は自分で作成し、早めに提出してください。国税庁ホームページ「確定申告書等作成コーナー」でも作成できます。e-Tax(国税電子申告・納税システム)を使うとインターネットで申告や納税ができます。

申告書の提出期間と納期限

- ◎所得税・復興特別所得税…2月16日～3月15日
- ◎消費税(個人事業者)…3月31日まで
- ◎贈与税…2月1日～3月15日

税理士による無料申告相談

対象…小規模納税者の所得税・消費税、年金受給者と給与所得者の所得税の申告(土地、建物と株式などの譲渡所得のある場合を除く)。※申告書の作成を税理士に依頼している場合、相談内容が複雑な場合、住宅ローン控除を初めて受ける場合、贈与税の申告をする場合、申告書の提出のみの場合はご遠慮ください。

期間	相談受付時間	会場	管轄税務署
1月24日(火)～26日(木)	9時半～11時半 13時～15時	宮前区役所 4階	川崎北
2月6日(月)～9日(木)		中原区役所 5階	
1月31日(火)～2月7日(火)		幸区役所 4階	川崎南
2月1日(火)～7日(火)		多摩区役所 11階	川崎西

※土・日曜を除く。混雑時は受け付けを早めに締め切る場合あり

申告書作成会場の開設日程

会場開設前の税務署窓口は混雑します。下記期間中にお越しください。

期間	相談時間	会場
2月10日～3月15日	9時15分～17時 (受け付け16時まで)	川崎南・北・西税務署

※土・日曜、祝日を除く。ただし2月19日(日)と26日(日)は開設。混雑時は受け付けを早めに締め切る場合あり

圏 管轄税務署。市税事務所市民税課、市税分室市民税担当

確定申告で控除の対象に

A 介護保険サービス利用者負担額

28年中に支払った①介護保険施設②訪問看護などの在宅医療系サービス、短期入所療養介護、医療系サービスと併せて利用したホームヘルプサービスなどの利用者負担額。

B 大人用おむつの費用

おおむね半年以上寝たきりの人で、医師によるおむつ使用証明書がある場合、控除を受けるのが2年目以降の場合は、介護保険の主治医意見書に基づき、市で交付する確認書でも申告可。

C 障害者控除

市内在住の65歳以上の人で、身体・知的障害(中程度以上の認知症や半年以上寝たきりの状態など)がある場合は、障害者手帳の交付を受けていなくても障害者控除対象者認定書を提出すれば控除の対象に。認定書は区役所か支所で審査の上、交付。

圏A区役所高齢・障害課、地区健康福祉ステーション介護認定給付係

B区役所高齢・障害課、地区健康福祉ステーション高齢・障害担当

お知らせ 掲示板の続き 申し込み方法は5面参照

「川崎市食品衛生監視指導計画案」への意見

提出・2月15日(消印有効)までに必要事項と一緒に郵送、FAX、市ホームページで〒210-8577健康福祉局食品安全課 ☎200-2445、FAX200-3927。 ※いずれも書式自由。資料は1月16日から同課、区役所、市ホームページなどで公開。

講座

介護予防いきいき大作戦 啓発イベント



押阪忍氏(フリーアナウンサー)=写真=による講演と市民団体の活動発表など。1月25日(水)12時~17時。高津市民館、大会議室で。講演は14時~15時ごろに大ホールで。当日先着600人。 健康福祉局高齢者在宅サービス課 ☎200-2651、FAX200-3926。

3R推進講演会

家庭での食品の無駄をなくすことなどをテーマにした講演。1月26日(木)14時~16時(開場13時半)。総合福祉センター(エポックなかはら)ホールで。当日先着900人。 環境局減量推進課 ☎200-2580、FAX200-3923。

応急手当普及員講習会

2月9日(木)~11日(祝)、9時~18時、

全3回。川崎消防署で。全回参加できる30人。3,672円。 1月24日9時から直接か電話で消防局救急課 ☎223-2627、FAX223-2619。 [先着順]

市医師会・かわさき健康づくりセンター市民公開講座

タレントの山田邦子さん=写真=を講師に迎え、乳がんの経験談と健康づくりについて話を聞きます。2月18日(土)14時~16時。川崎日航ホテルで(川崎駅東口徒歩1分)。200人。 1月16日~2月3日(必着)に往復ハガキかFAXで〒210-0012川崎区宮前町8-3市医師会 ☎222-2110、FAX233-8802。 [抽選]



オペラスクオーラ ~オペラの魅力を学ぶ

講師・郡愛子氏(オペラ歌手)=写真、神田陽子氏(講演家)他。2月22日、3月1日、8日、22日、29日の水曜、13時半~15時半、全5回。昭和音楽大学北校舎で。180人。3,000円。 詳細はお問い合わせください。 1月10日(必着)までにハガキかFAXで〒215-0004麻生区万福寺6-7-1アートセンター ☎955-0107、FAX959-2200。 [抽選]



日本赤十字社幼児安全法講習会

子どもの病気や、けがに対する応急手当ての方法などを学びます。3月10日(金)13時~15時。総合福祉センター(エポックなかはら)で。15歳以上、30人。 保育あり(1歳~就学前、要予約)。 1月28日(土)10時~16時。かわさき市民活動センターで。 同センター ☎430-5566、FAX430-5577。

イベント

防災シンポジウム

熊本市の大西一史市長=写真=を招き、熊本地震について話を聞きます。市内自主防災組織の事例紹介も。1月23日(月)14時~16時15分(開場13時半)。総合福祉センター(エポックなかはら)ホールで。当日先着900人。 総務企画局危機管理室 ☎200-2893、FAX200-3972。



ごえん楽市(かわさきボランティア・市民活動フェア)

市民活動団体のパネル展示、体験企画、スタンプラリーなど。古本、CD、DVD、古切手、書き損じハガキなどを会場に持参すると、市民活動団体の支援になります。1月28日(土)10時~16時。かわさき市民活動センターで。 同センター ☎430-5566、FAX430-5577。

かわさき巡回平和展

川崎大空襲や広島・長崎の原爆関連パネルなどを展示。

Table with 2 columns: 場所 (Location) and 開催日 (Date). It lists various locations like 市役所第3庁舎 and 幸区役所 1階 展示コーナー with their respective dates.

いずれも8時半~17時。 平和館 ☎433-0171、FAX433-0232。

知っていますか? 里親制度のこと

里親制度の説明と現役里親の養育体験の発表会。2月25日(土)10時~12時。こども家庭センターで。市内在住の50人。 保育あり(1歳~就学前、先着10人、要予約)。 1月16日から電話かFAX(保育の有無も記入)で、こども未来局こども保健福祉課 ☎200-2929、FAX200-3638。 [先着順]

春風亭小朝独演会

3月19日(日)13時半開演(開場13時)。市民プラザで。小学生以上、489人。前売り3,500円、当日3,800円(全席自由)。 1月15日9時から直接か電話で市民プラザ ☎888-3131、FAX888-3138。 [先着順]

生田緑地内の博物館

向ヶ丘遊園駅南口徒歩12~17分/原則月曜と祝日の翌日(藤子・F・不二雄ミュージアムは火曜)休館

藤子・F・不二雄ミュージアム

登戸駅から直行バスあり 完全予約制 ☎0570-055-245(9:30~18:00) 干支にちなんだグッズが登場♪ 新年は1月4日から開館。また、ことしの干支「酉」にちなんだオリジナルグッズも登場。これまでの「未」「申」に引き続き、ドラえもんや干支がどんな組み合わせになるのか、お楽しみに。



岡本太郎美術館

「みんなが見たい! 太郎セレクション 2017」展 昨年7~9月に「好きな作品」「見たい作品」を選ぶアンケートを実施。合計508件の回答から「太郎セレクション2017」を選出し、岡本太郎の代表的作品・隠れた人気作品を一挙に展示します。1月13日~4月9日。要観覧料。 常設展示室内「赤の部屋」



ミュージアム川崎シンフォニーホール

☎520-0200(10:00~18:00)、FAX520-0103 川崎駅西口徒歩3分

ミュージアム川崎&東京交響楽団 名曲全集第124回

韓国初の女性音楽監督でアジアを代表する指揮者シーヨン・ソンと、日本の若手オルガン奏者・三原麻里の共演に乞うご期待。2月4日(土)14時開演。 曲目:組曲「展覧会の絵」(ムソルグスキー/ラベル)他。S席6,000円、A席5,000円、B席4,000円、C席3,000円。 同直接、電話、ホームページで同ホール。

かわさきスポーツパートナー

2017シーズン川崎フロンターレ 後援会会員募集中!

会員になると、ホームゲームチケットが割引になる他、2試合分のホームA自由席の無料引換券がもらえるなど特典満載。詳しくは川崎フロンターレ後援会ホームページで。 同市民文化局市民スポーツ室 ☎200-2257、FAX200-3599



市民ミュージアム

☎754-4500、FAX754-4533 武蔵小杉駅からバス「市民ミュージアム前」下車すぐ 原則月曜と祝日の翌日休館

1月16日~3月31日 館内修繕工事のため休館します

ミュージアム講座 当館の研究分野に関する講座。①2月26日(日)東京五輪とかながわについて ②3月5日(日)ビゴーの風刺画について。 各日14時~15時半。かわさき市民活動センターで。各日30人。 希望日、FAX番号(ある場合)も記入しFAXかホームページで同館。 [先着順]

日本民家園

☎922-2181、FAX934-8652 ミニ展示「ひな祭り」 民家園内の「伝統工芸館」で行う「ひな祭り」の展示。ひな人形の図柄の藍染め作品の他、つるし雛などで華やかに飾ります。2月1日~3月5日。開館中見学自由。



かわさき宙と緑の科学館

☎922-4731、FAX934-8659 1月のプラネタリウム 一般向け投影「あかつきの金星」。土・日曜と祝日10時半~子ども向け投影「ももんがさんとおほしさまじゅーす」。18日(水)、10時半~、11時半~ベビー&キッズアワー。19日(木)13時半~星空ゆうゆう散歩「冬のダイヤモンド」。第2・4日曜16時15分~フュージョン投影「宇宙の姿を求め旅」。いずれも一般400円、65歳以上と高校・大学生200円。

広報テレビ・ラジオ番組

Table listing various TV and radio programs such as 'Love Itazaki' on tvk, 'Radio Nippon', and 'FM Yokohama 84.7'.