

## 秋特集



今年の夏もうすぐ終わり。過ぎやすい秋が待ち遠しいです。

今回のハッピーライフには大好評の「和菓子共通補助券」が今年も登場。十五夜のお月見は、川崎の和菓子でどうぞ。

「お風呂特集」も規模を拡大！川崎近郊の日帰り温泉から、ちょっと足を延ばして横須賀や箱根まで、夏の疲れを癒しにお出かけください。

★共済担当一同



- |               |                    |  |
|---------------|--------------------|--|
| <b>P2-3</b>   | <b>和菓子共通補助券</b>    | 堂本製菓 / 東照 / 末広庵 / 三吉野 / 大平屋 / 住吉屋総本店 / 崑久屋 / いずみ / 青柳菓子舗 / みよしの / 花ごころも / 桔梗屋 / おかふじ |
| <b>P4-5</b>   | <b>お風呂特集</b>       | 日帰り温泉共通補助券 / 利用券あっせん   |
| <b>P6</b>     | <b>イベント情報</b>      | 第43回川崎市中小企業大運動会 / チキンラーメンファクトリー  |
| <b>P7</b>     | <b>レジャー情報</b>      | ざつまいも掘り・みかん狩り / 迎賓館赤坂離宮 & 築地&浜離宮恩賜庭園バスツアー  |
| <b>P8</b>     | <b>お得情報</b>        | 「超高速!参勤交代 リターンズ」劇場鑑賞券 / 新横浜ラーメン博物館 / QUOカード  |
| <b>P9</b>     | <b>スポーツ情報</b>      | 川崎フロンターレ / 川崎プレイブサンダース   |
| <b>P10</b>    | <b>秋の温泉旅行</b>      |  |
| <b>P11</b>    | <b>日帰りバスツアー</b>    | 活貝焼き海鮮ハイキングと鋸山 <small>（足柄上区）</small> ：千葉   |
| <b>P12-13</b> | <b>チケット情報</b>      |  |
| <b>P14</b>    | <b>お知らせ</b>        | 定期健診 / 結婚15年・25年記念事業   |
| <b>P15</b>    | <b>あなたのハッピーライフ</b> | 第20回 栗原 邦彦さん   |

平成28年

# 和菓子共通補助券



利用期間 **9月1日(木)～10月31日(月)**



**利用方法** 右の「和菓子共通補助券」を切り取り、店舗でお会計の際に補助券を提出してください。  
お買い上げ500円(税込)ごとに1枚利用できます。

※ここに掲載の店舗でのみ、使用可能です。また、オンラインショップ等でのご利用はできません。

## 堂本製菓

- ① 堂本 本社直売所  
川崎区元木1丁目2番地4号  
TEL: 044-222-2454
- ② 堂本 アトレ川崎店  
川崎区駅前本町26-1  
アトレ川崎 本館 地下1F
- ③ 堂本 川崎アゼリア店  
川崎区駅前本町26-2  
JR川崎駅前地下街  
(川崎銘菓内)



大師巻

## 御菓子処 川崎屋 東照

- ④ 本店  
川崎区本町1-8-9  
TEL: 044-244-5221
- ⑤ 川崎アゼリア店  
川崎区駅前本町26-2  
JR川崎駅前地下街(川崎銘菓内)  
TEL: 044-245-1820
- ⑥ 京急川崎駅店  
川崎区砂子1-3-1 京急川崎駅内



大粒栗藏中

## 菓子匠 末広庵

- ⑦ 本店  
川崎区東田町3-16  
TEL: 044-233-4658
- ⑧ 宮前店  
宮前区宮崎3-13-35  
TEL: 044-854-0887
- ⑨ 武蔵小杉東急フードショースライス店  
中原区小杉町3-472 武蔵小杉東急スクエア2F  
TEL: 044-722-5177
- ⑩ ラゾーナ店  
幸区堀川町72-1  
ラゾーナ川崎プラザ1F  
TEL: 044-874-8144
- ⑪ 溝口ノクティ店  
高津区溝の口1-4-1  
ノクティプラザ21F  
TEL: 044-814-7658
- ⑫ 江田店  
横浜市青葉区荏田北3-9-3  
TEL: 045-911-3156
- ⑬ すみれが丘店  
横浜市都筑区すみれが丘24-1  
TEL: 045-592-5528



惣之助の詩



## 和菓子司 三吉野

- ⑭ 向ヶ丘遊園店  
多摩区登戸2701  
TEL: 044-922-5274  
最寄駅: 向ヶ丘遊園駅
- ⑮ よみうりランド 丘の湯店  
東京都稲城市矢野口3302-8  
最寄駅: 読売ランド前駅
- ⑯ 日本民家園店  
多摩区枳形7-1-1  
最寄駅: 向ヶ丘遊園駅



みそむすめ



## 秋の和菓子教室

(講師: 御菓子所花ごろも)

- 日時** 平成28年11月5日(土)  
14:00~15:00(所要時間60分程度)  
※開始時間に間に合わない場合はご参加いただけません。
- 場所** 中原市民館(料理室)  
〒411-0101 中原区新丸子東3丁目1100番地12  
交 JR南武線 武蔵小杉駅徒歩3分
- 募集人数** 10名(最少催行人数6名)  
※応募者多数の場合は抽選となります。
- 対象** 対象: 会員本人と同居の配偶者・親子及びその同伴者  
対象年齢: 小学生以上(小学3年生以下の場合は、大人の方がサポートに入ってください。)  
※未就学児の入室はできません。
- 持ち物** エプロン・ハンドタオル・三角巾



料金	
会員本人と同居の配偶者・親子	大人(高校生以上) 1,300円 子ども(小・中学生) 1,000円
同伴者(会員以外) (会員以外の参加人数は、申込書の備考欄等に「同伴者」と記入の上、人数をご記入ください)	3,000円

**体験内容**  
当日は事前に用意した餡と色付きの練り切りを使用して、季節の生菓子(和菓子)を4種類作っていただきます。  
作成したものはすべてお持ち帰りができます。

※写真はイメージとなります。作成したくものは写真と異なる場合がございます。

〈申込方法〉  
13ページ下欄Aの方法でお申し込みください。



申込締切日  
**10月10日**  
(月・祝)

## 御菓子処 大平屋

17 新城本店  
中原区新城 1-2-20  
TEL: 044-766-5494  
最寄駅: 武蔵新城駅

19 柿生店  
麻生区上麻生 5-43-2  
TEL: 044-987-1270  
最寄駅: 柿生駅



姫だるま (栗)



## 20 住吉屋総本店

川崎区大師本町 8-16  
TEL: 044-266-4668  
最寄駅: 川崎大師駅



久寿餅

## 21 御菓子司 昆久屋

幸区北加瀬 2-5-21  
TEL: 044-599-3736  
最寄駅: 新川崎駅



つるの子餅



## 22 和菓子工房 いずみ

麻生区王禅寺東 4-37-7  
TEL: 044-819-4730  
最寄駅: 新百合ヶ丘駅・あざみ野駅よりバスで真福寺下車、徒歩1分



唐饅頭 (抹茶)

## 23 青柳菓子舗

多摩区壘 3-6-4  
TEL: 044-811-2263  
最寄駅: 久地駅



生クリーム入り遊米大福



## 24 和菓子 みよしの

高津区溝口 1-18-1  
TEL: 044-833-3057  
最寄駅: 武蔵溝ノ口駅



かりんとまんじゅう



## 25 御菓子所 花ごろも

中原区北谷町 20  
岩村ビル 1F  
TEL: 044-533-8700  
最寄駅: 平間駅



花の子どら焼き



## 26 菓心 桔梗屋

中原区新丸子町 754  
TEL: 044-722-2755  
最寄駅: 新丸子駅



多摩川梨



## 27 菓子処 おかふじ

中原区今井南町 7-43  
TEL: 044-733-0813  
最寄駅: 武蔵小杉駅



じゃがばた饅頭



コピー不可

# 和菓子 共通補助券

## 200円 見本

利用期間 平成28年9月(木)～10月31日(月)

会員番号

- お買い上げ500円(税込)ごとに1枚利用可能。
- 会員番号が未記入の場合は使用できません。

川崎市勤労者福祉共済 ☎044-200-2277

---

コピー不可

# 和菓子 共通補助券

## 200円 見本

利用期間 平成28年9月(木)～10月31日(月)

会員番号

- お買い上げ500円(税込)ごとに1枚利用可能。
- 会員番号が未記入の場合は使用できません。

川崎市勤労者福祉共済 ☎044-200-2277

---

コピー不可

# 和菓子 共通補助券

## 200円 見本

利用期間 平成28年9月(木)～10月31日(月)

会員番号

- お買い上げ500円(税込)ごとに1枚利用可能。
- 会員番号が未記入の場合は使用できません。

川崎市勤労者福祉共済 ☎044-200-2277

**共済主催 洋菓子教室**

**日時** 平成28年12月4日(日) 10:30～12:30(試食含む)

**場所** ブールミッシュ製菓アカデミー  
川崎区新川通 11-10 デイジ川崎 101  
JR川崎駅・京急川崎駅下車 東口  
川崎臨港バスのりば1 川21 水江町行  
エリーパワー行他便多数「さつき橋」下車1分

**募集人数** 7組(2名1組) ※最少催行人数 4組8名  
※応募者多数の場合は抽選となります。

- 対象: 会員本人と同層の配偶者・親子及びその同伴者
- 対象年齢: **親子参加限定(大人と小学生以上の2名1組)**  
※子どもは、高校生までが目安。
- 持ち物: エプロン、ハンドタオル、三角巾

**当日スケジュール**

10:20 受付 手洗い・準備  
10:30 授業開始 説明  
10:40 スポンジのデモンストレーション  
10:55 スポンジの実習  
11:15 デコレーションのデモンストレーション  
11:35 デコレーションの実習  
12:05 片付け  
12:15 試食・質疑応答  
12:30 終了

**料金**

1組 **4,000円**  
(1名あたり2,000円)  
試食付・作ったケーキはお持ち帰り!

**親子でフレッシュノエルを作ろう!**

JR川崎駅 東口バス乗り場 徒歩1分  
●川崎駅 徒歩1分  
●池袋駅

**ブルミッシュ製菓アカデミー**

※店舗で販売しているものとは異なります。

**申込締切日 10月10日 (月・祝)**

(申込方法) 13ページ下欄Aの方法でお申し込みください。

# お風呂特集

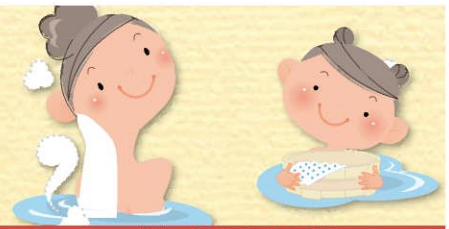

## 「日帰り温泉共通補助券」



### 縄文天然温泉 志楽の湯

補助券  
持参

ここにくと、ほっとする……。熊本・黒川温泉新明館主人で日本一の露天風呂造りの名人、後藤哲也氏監修の露天風呂に代表される「和の原点、縄文の心」を形にした天然温泉。ミネラル豊富な化石海水（ナトリウム塩化物強塩泉）なので、身体の芯まで温まります。

大人(中学生以上)入館料

曜日	一般料金	会員証 呈示料金	補助券 利用料金
平日	880円	780円	480円
土・日・祝	1,030円	930円	630円

〒川崎市幸区塚越4-314-1

☎044-533-8888

☒ JR南武線「矢向駅」から徒歩約6分

☎ 10:00～24:00

(8月を除く毎月第3水曜日は  
15:00～24:00)

※ご入館：5歳以上

※補助券利用者以外の方は会員証の呈示にて割引料金でご利用できます。



### 宮前平源泉 湯けむりの庄

補助券  
持参

悠久のころから変わらぬぬくもり溢れる館内に、天然温泉をはじめ、「癒し」を追求した最新鋭の技術を擁する湯けむりの庄、みなさまのお越しを心よりお待ちしております。

大人(中学生以上)入館料

曜日	一般料金	会員証 呈示料金	補助券 利用料金
平日	1,240円	1,150円	850円
土・日・祝	1,500円	—	1,200円

〒川崎市宮前区宮前平2-13-3

☎044-860-2641

☒ 東急田園都市線「宮前平駅」から

徒歩約4分

☎ 平日 10:00～24:00

土日祝日 9:00～24:00

※ご入館：小学生以上

※平日は21:30以降のご利用はできません。

※岩盤浴利用の方は800円⇒700円でご利用できます。岩盤浴のみのご利用はできません。

※補助券利用者以外の方は会員証の呈示にて割引料金でご利用できます。(平日のみ)

※レンタルフェイスタル・バスタオル、館内着付



### 溝口温泉 喜楽里

補助券  
持参

都心よりほど近い、大人だけの静かな空間が広がる溝口温泉。露天風呂で楽しめる天然温泉はアルカリ性で皮膚上面の脂肪分や分泌物が乳化し洗い流され、湯上りのすべすべ感を楽しめます。非日常空間で過ごせたいくいな時間をご堪能ください。

大人(中学生以上)入館料

曜日	一般料金	補助券 利用料金
平日	800円	400円
土・休日・ 特定日	970円	570円

〒川崎市高津区千年1068-1

☎044-741-4126

☒ 東急田園都市線「溝の口駅」東口から  
東急バス⑧番乗り場

「蟹ヶ谷」行きで「橋小学校」下車1分

☎ 9:00～24:00(最終受付23:30)

もれなく岩盤浴200円券をプレゼント

※ご入館：中学生以上

※補助券利用者以外の方は一般料金になります。



### 湯快爽快くりひら

補助券  
持参

「天然くりひら温泉」は、別名「美肌の湯」とも言われ、浴後は清涼感があり、やわらかな泉質が肌に優しく、なめらかに導きます。その他、信楽壺湯、うたた寝の湯、薬湯風呂、足湯、岩盤浴や整体など多彩な施設を用意しています。

大人(中学生以上)入館料

曜日	一般料金	補助券 利用料金
平日	930円	430円
土・日・祝	1,080円	530円

〒川崎市麻生区片平8-2-1

☎044-989-2644

☎ 日～木 9:00～24:00

金・土・祝前日 9:00～深夜1:00  
(最終受付は閉館30分前)

※ご入館：3歳以上

※補助券利用者以外の方は一般料金になります。

☒ 小田急多摩線「栗平駅」から徒歩10分  
(新百合ヶ丘駅、鶴川駅より無料送迎バスあり)

## 「各施設の利用券」を

### 観音崎京急ホテル SPASSO 利用券

東京湾一望の観音崎に建つ観音崎京急ホテルの温浴施設SPASSOは、眺望露天風呂をはじめ、多数のお風呂がお楽しみいただける、癒しの空間です。



共済  
申込

あっせん料金  
入浴利用券 大人(中学生以上)  
1,900円 ⇒ 700円

● 会員一人につき3枚まで

利用券有効期限

第1回申込締切分：平成29年3月15日

第2回申込締切分：平成29年4月10日

※こどものあっせん料金の設定はありません。  
※レンタルバスタオル・フェイスタルを無料にてご用意いたしております。  
※小学生未満は利用料無料。

〒横須賀市走水2 ☎046-844-4848

☎ 10:00～23:00(最終入館22:30まで) 休 無休

※2月にメンテナンス休館あり

☒ 京浜急行線「馬堀海岸駅」よりバス約10分

※「馬堀海岸駅」より無料シャトルバスあり

### 「箱根湯寮」本殿 湯楽庵 利用券

テーマは、お湯のおもてなしと食のおもてなし。絶景露天風呂をはじめ、首都圏では最大級となる19室の貸切個室露天風呂まで、多彩な湯屋がたっぷりの湯をたぐえ、囲炉裏料理など本格的な食もまた、くつろぎのひとときに彩りを添えます。



あっせん料金  
利用券 大人(中学生以上)  
1,400円 ⇒ 700円

● 会員一人につき3枚まで

利用券有効期限 平成29年9月30日

会員証呈示にて割引料金で利用できます。

・ 大人(中学生以上) 1,400円 ⇒ 1,200円

・ こども(小学生以上) 700円 ⇒ 600円

※ご入館：小学生以上

# を使ってお風呂に行く！



## 網島源泉 湯けむりの庄

平成28年  
4月  
OPEN!

補助券  
持参

天然温泉を豊富に使用した露天風呂は、著名デザイナーによる極上のくつろぎ空間です。関東最大級の岩盤浴では、日本初の演出で発汗を促します。食事処は大小個室、テラス席を完備。自慢の釜戸でふっくらと炊上げたご飯、ショーキッチンでは料理の様子をライブ形式で楽しめます。

住 横浜市港北区樽町3-7-61  
☎ 045-545-4126  
営業 9:00～24:00 年中無休  
☑ 東急東横線「網島駅」よりバス6分  
（「網島駅」より無料シャトルあり）

### 大人(中学生以上)入館料

曜日	一般料金	会員証 呈示料金	補助券 利用料金
平日	1,296円	1,200円	900円
土・日・祝	1,512円	—	1,212円

※ご入館：小学生以上  
※岩盤浴利用の方は平日864円⇒750円、土日祝972円⇒850円でご利用できます。  
岩盤浴のみのご利用はできません。  
※補助券利用者以外の方は会員証の呈示にて割引料金でご利用できます。(平日のみ)  
※レンタルフェイスタオル・バスタオル、館内着付



## インスパ横浜

補助券  
持参

天然温泉、岩盤浴といったスパ施設に加え、レストラン、ボディケア、エステなどの施設も充実しております。ベイエリアならではの眺望が楽しめ、夜景はみなとみらい地区を見渡す絶景が楽しめます。大人だけに許された贅沢な時間を堪能いただけます。

住 横浜市神奈川区山内町15-2  
☎ 045-451-4301  
営業 月～木・日：10:00～23:00  
金・土・祝前日：10:00～翌8:00  
(24:00以降は深夜割引増し料金1,500円加算)  
休 毎月第3木曜日  
☑ 「横浜駅」西口、JR「東神奈川駅」、  
京急「仲木戸駅」より無料送迎バスあり

### レギュラー入館料

一般料金	補助券利用料金
2,500円	1,250円

館内着1着、バスタオル1枚、フェイスタオル1枚のレンタルが含まれております。

※ご入館：中学生以上  
※フィットネスエリアはご利用できません。  
※初回利用時にリゾート登録(無料)が必要です。  
ホームページからも簡単に登録できます。

利用期間 9月1日(木)～10月31日(月)

利用方法 下記の補助券を切り取り、会員番号をご記入の上、入館の際に施設に補助券を提出して料金をお支払いください。  
※他の割引券等との併用不可。

## 日帰り温泉 共通補助券

がわさき  
ハッピーライフ

利用期間 平成28年9月1日(木)～10月31日(月)

会員番号

- 本券1枚で一人1回のみ使用できます。
- 会員番号が未記入の場合は使用できません。
- 入館の際に提出すると補助券利用料金でご利用になります。
- 他の割引券等との併用不可。

川崎市勤労者福祉共済  
☎ 044-200-2277

対象店 縄文天然温泉 志楽の湯 / 溝口温泉 喜楽里 / 宮前平原泉 湯けむりの庄 / 湯快爽快くりひら / 網島源泉 湯けむりの庄 / インスパ横浜

## 日帰り温泉 共通補助券

がわさき  
ハッピーライフ

利用期間 平成28年9月1日(木)～10月31日(月)

会員番号

- 本券1枚で一人1回のみ使用できます。
- 会員番号が未記入の場合は使用できません。
- 入館の際に提出すると補助券利用料金でご利用になります。
- 他の割引券等との併用不可。

川崎市勤労者福祉共済  
☎ 044-200-2277

対象店 縄文天然温泉 志楽の湯 / 溝口温泉 喜楽里 / 宮前平原泉 湯けむりの庄 / 湯快爽快くりひら / 網島源泉 湯けむりの庄 / インスパ横浜

# 買って お風呂に行く！



共済  
申込

## 「神奈川県内共通入浴券」 回数券(10枚つづり)

共済  
申込

神奈川県内にある昔ながらの銭湯全店で使える「神奈川県内共通入浴券」回数券。気軽に行ける大きなお風呂にゆったりつかって、疲れを癒しましょう♪

あっせん料金  
回数券 大人(中学生以上)  
4,400円 ⇒ **4,000円**

● 会員一人につき3セットまで  
有効期限 平成29年2月28日  
ご利用できる銭湯の詳細は下記のホームページをご覧ください  
<http://k-o-i.jp/>

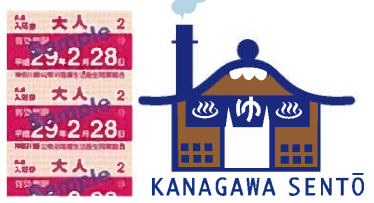

〈申込方法〉  
13ページ下欄Aの方法で共済へお申し込みください。

「観音崎京急ホテル SPASSO」、「箱根湯寮」、「神奈川県内共通入浴券」回数券 すべて申込締切日は下記の通り共通です。

第1回 申込締切日 9月15日 (木)	第2回 申込締切日 10月10日 (月・祝)
【チケット発送】 9月下旬予定	【チケット発送】 10月下旬予定

第43回

# 川崎市中小企業大運動会

●日時：11月23日(水・祝) 10:00開始 14:00終了(予定)

※雨天の場合、競技種目を変更して、実施時間が短縮されます。  
※荒天中止

雨天  
決行

●場所：川崎競輪場内グラウンド

☑川崎区富士見2-1-6

☒JR川崎駅、京急川崎駅から徒歩15分

川崎駅東口からバス10分

●募集人数：100名(共済チーム)

●参加費：無料 ※お弁当、飲物、レジャーシートは各自用意ください。

●主な競技：綱引き、輪投げ、スプーンレースなどを予定

※小さいお子様からご年配の方まで参加できるプログラムになっています。

※参加者には11月上旬までにプログラムを郵送します。

※各競技の参加者は、当日に募集します。

※飲酒はできませんので、ご了承ください。

※参加に際しての健康状態の管理は自己責任でお願いいたします。

※駐車場は台数に限りがありますので電車、バスでご来場ください。

※参加賞の配布は会員本人と会員と同居の配偶者・親・子に限りです。

(申込方法)

申込方法：13ページ下欄☒の方法で参加人数をご記入のうえ、お申込みください。

去年は第3位でした。  
今年は優勝カップを目指して  
頑張りましょう！  
皆さまのご参加をお待ち  
しております！



昨年の様子

参加賞  
あります！

申込締切日  
10月20日  
(木)

共済  
主催

## チキンラーメン ファクトリー

## チキンラーメンファクトリー ～カップヌードルミュージアム～

共済  
申込

「チキンラーメン」を手作りできる工房。小麦粉をこね、のばし、蒸したあとに味付けをし、「瞬間油熱乾燥法」で乾燥するまでの工程を、楽しみながら体験することができます。世界初のインスタントラーメンが生み出された発明の原点を体験したあとは、作りたてのおいしさをご家庭でお楽しみください。

日時 10月1日(土) 9:30集合

(体験時間10:15～11:45)【所要時間90分】

※集合時間に間に合わない場合、体験に参加できませんので予めご了承ください。

●集合場所：カップヌードルミュージアム 1階エントランスホール

☑横浜市中央区新港2-3-4

※駐車場(有料)は利用台数に限りがありますので、公共交通機関または周辺の有料駐車場をご利用ください。

☒みなとみらい線「みなとみらい駅」より徒歩8分、

またはJR・市営地下鉄「桜木町駅」より徒歩12分

●募集人数：48名(応募者多数の場合は抽選になります)

※必ず2名1組でお申し込みください(1名での参加はできません)。

●対象：小学生以上(未就学児は参加できません)

※小学1～3年生の場合は、中学生以上の方とペアになる必要があります。

※見学のみの参加はできません。

※アレルギー物質：卵、乳、小麦、大豆、鶏肉、やまいも、ごま

アレルギー物質は、食品衛生法で義務付けられた特定原材料7品目と表示が推奨されている20品目の合計27品目のうち含まれるものを表示しています。



参加費

(入館料・アトラクション)  
利用料含む

大人(中学生以上)

300円

子ども(小学生)

無料

(申込方法)

申込方法：13ページ下欄☒の方法で備考欄に参加者全員の氏名、年齢(小学生の場合は、学年(例：8歳(2年生)))をご記入のうえ、お申込みください。

※参加者名簿は事前に公益財団法人 安藤スポーツ・食文化振興財団 安藤百福発明記念館(カップヌードルミュージアム)に提出いたします。あらかじめご了承ください。

※個人情報は目的以外で使用することはありません。

申込締切日  
9月19日  
(月・祝)

# さつまいも掘り・みかん狩り



甘いさつまいもを掘ってみませんか？  
太陽の光をたくさん浴びて育った三浦半島のみかんは、甘さと酸味のバランスが絶妙です。

土日祝日のみ

## さつまいも掘り

9月10日(土)～11月13日(日)

お問合せ 046-857-3355(土日祝日のみ)

※期間中であってもさつまいもの株がなくなり次第終了します。

料金 5株 950円 ⇒ **600円**

期間中毎日

## みかん狩り(園内食べ放題)

10月20日(木)～11月30日(水)

お問合せ 046-849-5001(10/20～11/30)

入園料

大人(小学生以上) 650円 ⇒ **300円**  
3歳以上の幼児 450円 ⇒ **100円**



営 9:00～15:00  
住 横須賀市津久井5-15-20 津久井浜観光農園  
☎ 046-849-4506  
☒ 電車/京急急行「津久井浜駅」から徒歩20分  
京急津久井浜駅より送迎バスあり(要問合せ)  
車/横浜・横須賀道路「佐原IC」から27号線・134号線経由  
で約20分

### 利用方法

下記の「さつまいも掘り・みかん狩り補助券」を切り取り、会員番号をご記入の上、津久井浜観光農園「いも掘り案内所」または「津久井浜観光農園案内所」に提出して料金をお支払いください。

9月10日(土)～11月13日(日) さつまいも掘り・みかん狩り補助券

10月20日(木)～11月30日(水) さつまいも掘り・みかん狩り補助券

コピー不可

さつまいも掘り  みかん狩り  大人  幼児

ご利用のサービスに を入れてください

会員番号

さつまいも掘り料金 5株 950円 ⇒ **600円**

みかん狩り入園料 大人(小学生以上) 650円 ⇒ **300円**  
3歳以上の幼児 450円 ⇒ **100円**

川崎市勤労者福祉共済 ☎044-200-2277

9月10日(土)～11月13日(日) さつまいも掘り・みかん狩り補助券

10月20日(木)～11月30日(水) さつまいも掘り・みかん狩り補助券

コピー不可

さつまいも掘り  みかん狩り  大人  幼児

ご利用のサービスに を入れてください

会員番号

さつまいも掘り料金 5株 950円 ⇒ **600円**

みかん狩り入園料 大人(小学生以上) 650円 ⇒ **300円**  
3歳以上の幼児 450円 ⇒ **100円**

川崎市勤労者福祉共済 ☎044-200-2277

## ぽけかる倶楽部 迎賓館赤坂離宮本館内部見学&移転間近の築地&浜離宮恩賜庭園散策バスツアー

商品番号 1703-8460



**CHECK 1**  
■迎賓館赤坂離宮本館見学  
明治以降の建造物として初めて国宝に指定された貴重な建物である「迎賓館赤坂離宮」。日本外交の一大を担う迎賓施設の内部を公開！今までめったに入ることができなかった本館の見学をお楽しみいただけます。

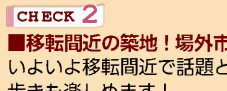

**CHECK 2**  
■移転間近の築地！場外市場にてお買い物！  
いよいよ移転間近で話題となっている築地！築地場外市場にて、お買い物や食べ歩きも楽しめます！



**CHECK 3**  
■都会のオアシス「浜離宮恩賜庭園」散策  
潮入の池と二つの鴨場をもつ江戸時代の代表的な大名庭園。徳川将軍家の鷹狩りの場所であった「浜離宮恩賜庭園」では、様々な草花をご覧いただけます。



バイキングのランチ付き！

**日時**  
9月17日(土)、9月24日(土)、10月1日(土)  
・集合場所：東京駅 鍛冶橋駐車場  
・集合時間：7:50(開催時間 8:00～15:30)  
・最少催行人員：25名(定員44名)  
※共済会員限定のツアーではありません。

〈申込方法〉  
「ぽけかる倶楽部」までお電話にて直接、商品番号「1703-8460」をお伝えのうえ、お申し込みください。当日は右上の補助券を添乗員にお渡しください。

申込先 ▶ ぽけかる予約センター ☎ 03-5652-7072 (9:00～18:00)

商品番号:1703-8460

迎賓館赤坂離宮本館内部見学&移転間近の築地 & 浜離宮恩賜庭園散策バスツアー

有効期間 平成28年9月17日(土)～10月1日(土)

利用日 9月17日(土) 9月24日(土) 10月1日(土) ※にを記入してください。

会員番号

※会員番号が未記入の場合は使用できません。 ※本券1枚で合計4名様まで利用可能。

一般料金 8,980円 ⇒ **8,000円** 利用人数  名

川崎市勤労者福祉共済 ☎044-200-2277

事業資金のことは保証協会にご相談を！

未来を拓く 川崎の企業をサポートする

**川崎市信用保証協会**

川崎市中小企業融資制度をご利用ください。  
低利の資金調達が可能！  
保証料も、川崎市から補助される制度があります！  
お気軽にご相談ください。

本所保証課 TEL 044-211-0501  
北支所保証課 TEL 044-850-0055

映画

# 「超高速! 参勤交代 リターンズ」

劇場鑑賞券

共済  
申込

2014年に公開され、大ヒットを記録した「超高速! 参勤交代」  
「超高速」で続編が決定! あの個性豊かな貧乏弱小藩が帰ってきた!  
行きは参勤、帰りは交代。まだ参勤交代は終わっていないかった一  
金なし、人なし、時間なし! おまけに帰る城もなし!  
さらに超高速に! さらにピンチに!  
パワーアップして帰ってきた歴史エンターテインメント超大作!

監督: 本木克英 脚本: 土橋章宏  
出演: 佐々木蔵之介、深田恭子、伊原剛志、寺脇康文、上地雄輔、  
知念侑李(Hey! Say! JUMP!)、柄本時生、六角精児、古田新太、  
市川猿之助、石橋蓮司、陣内孝則、西村雅彦 他



「超高速! 参勤交代 リターンズ」  
©2016「超高速! 参勤交代 リターンズ」製作委員会

チケットあっせん価格  
1枚 1,000円  
(会員一人につき6枚まで)

(申込方法)  
13ページ下欄Aの方法で共済へお申し込みください。  
チケットの発送にはお申し込み到着後4~5日かかります。

劇場公開  
9月10日(土)  
全国ロードショー

最終  
申込締切日  
10月6日  
(木)

随時  
送付

## 新横浜ラーメン博物館

クーポン  
持参

会員特典  
入場券+ミニラーメン券2枚  
1,450円⇒1,250円

※ミニラーメン券はおつりができません。  
※ミニラーメン券は2枚合算して使用することができます。

有効期限  
平成29年3月31日

利用方法  
右記のクーポン券を切り取って、現地にてご呈示ください。

国 横浜市港北区新横浜2-14-21  
☎ 045-471-0503  
☎ 11:00~21:30  
※営業時間は日によって変動があります。事前に電話やホームページでご確認ください。  
※年中無休  
☒ JR横浜線・東海道新幹線・横浜市営地下鉄「新横浜駅」より徒歩約5分

入場券とラーメン券のお得なセット  
食べ歩きができるミニラーメン券  
2枚のプラン。老舗・銘店の味を  
お楽しみください。



見本

## 全国共通商品券 QUOカード(クオカード)

共済  
申込



全国約55,000店舗で利用できます。

あっせん価格  
一般価格 5,000円  
⇒ 4,700円

あっせん枚数  
1,000枚(会員一人につき2枚まで)  
※応募者多数の場合は抽選となります。

有効期限  
なし  
(申込方法)  
13ページ下欄Aの方法でお申し込みください。  
※10月下旬の発送予定になります。

(コンビニエンスストア)  
セブン-イレブン、ローソン、ファミリーマート、サークルK・サンクスなど  
(ファミリーレストラン)  
デニーズ、ガスト、バーミヤン、夢庵、藍屋など  
(ドラッグストア)  
マツモトキヨシなど  
(ガソリンスタンド)  
ENEOS (ENEOSプリカ加盟店) など  
その他使える店舗の検索はホームページをご覧ください。

申込締切日  
10月16日  
(日)

期間限定のお得な「パスポート」です!

## 「サンクス・フェスティバル」パスポートのお知らせ

東京ディズニーリゾート®・コーポレートプログラム

利用期間 平成28年9月1日(木)~9月30日(金)

土・日・祝日を  
除く平日のみ

- 利用対象者: 会員本人・会員と同居の配偶者及び一親等の家族
- 購入方法: 下記の「パスポート購入申込書」をチケット販売窓口にご提出ください。  
購入申込書1枚につき5名様まで購入可能です。

お得な利用一例

	一般料金	サンクス・フェスティバル特別料金	サンクス・フェスティバル+コーポレートプログラム利用券(併用)
大人(18歳以上)	7,400円	6,500円	5,500円
中人(中・高生)	6,400円	5,600円	4,600円
小人(幼児・小学生)	4,800円	4,200円	3,200円

\*平成29年3月31日期限の「コーポレートプログラム利用券」をお持ちの方は、合わせてご利用いただけます。

## 東京ディズニーリゾート・コーポレートプログラム「サンクス・フェスティバル」パスポート 購入申込書

ご利用期間 2016年9/1(木)~9/30(金) ※入園制限中のパークではご利用いただけません。

必要事項をご記入の上、本申込書を提出いただくと、1枚につき5名様まで特別料金でお買い求めいただけます。

コーポレートプログラム団体番号	1	5	6	大人 18歳以上	中人 (中・高校生)12~17歳	小人 (幼児・小学生)4~11歳
団体名	川崎市勤労者福祉共済			特別料金	¥6,500	¥5,600
購入枚数(合計5枚まで)						

見本

【注意事項】  
●本申込書を対象者以外の方へ譲渡、貸与、転売、譲渡(を含む)することを禁止します。●本申込書はコーポレートプログラムご利用団体の従業員・職員とそのご家族が対象者となります。【パスポートご購入の際に、お預かりが確認できる物をご提示をお願いいたします】●上記必要事項が未記入の場合は特別料金が適用されません。●本申込書は一人様1回の購入につき1枚ご利用いただけます。●コーポレートプログラム利用券、特別利用券をお持ちの方は、本パスポートご購入時に併用可能です。●旅行会社等でチケットの観光券、入場券、直入場券をお買い求めになり、本パスポートへ変更される場合、ご来園当日に入園されるパークの当日券販売窓口にて、本購入申込書をご提出ください。変更手数料(200円/1枚)を差し引いた差額を精算いたします。●他チケットから、本パスポートへ変更される場合は、チケット販売窓口にて本申込書をご提出ください。変更手数料(200円/1枚)を差し引いた差額を精算いたします。●本パスポートをご購入後、実施期間外にご利用になる場合は、利用当日の通常料金との差額及び変更手数料(200円/1枚)を別途申し付けます。

チケット販売窓口

【当日券】

東京ディズニーランド、東京ディズニーシーの当日券販売窓口  
※ディズニーアンパサダー・ホテル、東京ディズニーシー・ホテルミラコスタ、  
東京ディズニーランド・ホテル、東京ディズニーセレブレーションホテル、  
東京ディズニーリゾート・オフィシャルホテルでも、ご希望に限りご購入いただけます。

【前売券】2016年8/1(月)より販売開始

東京ディズニーリゾート・チケットセンター(イクスピアリ1F)  
東京ディズニーランド:ガストリレーション・ウィンドウ(園外)  
東京ディズニーシー:団体チケットブース(園外)

ディズニーストア(コーポレートプログラム利用券、特別利用券取扱い店舗)

＜ディズニーストア取扱い店舗＞2016年6月1日現在

- 渋谷公園通り店 ●池袋サンシャインシティアルパド ●お台場アクアシティ店
- 町田109店 ●八王子東急スクエア店 ●昭島モリタウン店 ●横浜そごう店
- らぽーと横浜店 ●横浜さいか屋店 ●船橋らぽーとTOKYO-BAY店
- 大宮アルシェ店 ●羽生イオンモール店 ●川口アリオ店 ●越谷イオンレイクタウン店

TOKYO DISNEY RESORT®

コピー可



# 川崎フロンターレ ホームゲーム 2016



開催月	開催日	キックオフ	対戦カード	申込締切日
10月	22日(土)	14:00	サンフレッチェ広島	9月25日(日)
11月	3日(木)	13:30	ガンバ大阪	

席種	一般価格	あっせん価格	募集人員	
バックS自由	大人	3,700円	2,800円	20名
	小・中学生	1,800円	1,400円	
ホームA自由	大人	2,300円	1,600円	50名
	小・中学生	800円	400円	

※ホーム側観戦席のみの取扱いです。 ※試合中止の場合、払戻は各自でお願いします。

## フロンターレコラム

2016シーズンのリーグ戦も残り試合少なくなってきましたが川崎フロンターレは9月からリーグ戦と並行して第96回天皇杯全日本サッカー選手権大会に出場します。2回戦からの出場となっております9月3日(土)19時キックオフで等々力陸上競技場にて行われます。リーグ戦同様に皆さんの声援が必要ですのでぜひ、等々力陸上競技場へお越しください！試合スケジュールやチケット情報につきましては日本サッカー協会HP ([http://www.jfa.jp/match/emperorscup\\_2016/](http://www.jfa.jp/match/emperorscup_2016/)) をご確認ください。



※画像は「2015年天皇杯画像」 ©KAWASAKI FRONTALE

# B.LEAGUE 2016-2017 川崎ブレイブサンダース ホームゲーム



コートエンド自由席(ホーム側) コートサイド自由席



開催月	開催日	開始時刻	対戦カード	申込締切日
9月	30日(金)	19:00	横浜ビー・コルセアーズ	9月11日(日)
	1日(土)	15:00		
	7日(金)	19:10	新潟アルビレックスBB	
10月	8日(土)	15:00	富山グラウジーズ	10月2日(日)
	21日(金)	19:10		
	22日(土)	18:00		
	28日(金)	19:00		
	29日(土)	15:00	三遠ネオフェニックス	

席種	一般価格	あっせん価格	募集人員
コートサイド自由席	4,000円	3,100円	各日30名
コートエンド自由席(ホーム側)	4,000円	3,100円	各日10名
スタンド自由席一般	2,500円	2,000円	各日200名

## 川崎がバスケット日本一って知ってました？

東芝ブレイブサンダース神奈川(NBL2015-2016プレーオフチャンピオン)は、今季より「川崎ブレイブサンダース」として、B.LEAGUE初代チャンピオンを目指して戦います。



今年より新たにスタートするB.LEAGUE。川崎ブレイブサンダースのホーム開幕戦は、9月30日(金)、10月1日(土)の第2節からとなっています。(対横浜戦@川崎市とどろぎアリーナ)

**【B.LEAGUEとは…】**  
日本最高峰の男子プロバスケットボールリーグで、B1リーグは18クラブを6クラブ×3地区(中・東・西)に分け、60試合のレギュラーシーズンを戦います。(川崎ブレイブサンダースはB1・中地区所属) 昨年のNBLラストシーズン王者としてB.LEAGUEの初代王者を目指します。

◇ チケット・ファンクラブについては川崎ブレイブサンダースホームページでご確認ください。 <https://kawasaki-bravethunders.com/>

### 観戦チケット申込方法

(申込方法)  
13ページ下欄Bの方法で共済へお申し込みください。  
※会員一人につき、1か月のあっせん枚数は6枚までです。(試合日ベース)

落選となった方には、申込締切後10日以内に「落選通知」を送付します。「落選通知」が届かなかった方は、当選となります。

注意  
● チケット発送が試合日直前になる場合があります。共済からは郵便局の簡易書留郵便で発送しますので日中にお受取り可能な住所をご記入ください。  
● 応募者多数の場合、または残席状況により抽選となる場合がありますのであらかじめご了承ください。  
● 申込締切後のキャンセル・変更等はお受けできません。  
● 試合開始時刻が変更になる場合がありますのであらかじめご了承ください。

## 川崎市勤労者福祉共済会員ならびにご家族の皆さまへ

お仏壇・神仏具

店頭表示価格より **20% OFF**

[一部特価品、特注品、一部商品を除く]

お墓(墓石・工事代)

店頭表示価格より **10% OFF**

[永代使用料、年間管理費、供養料 一部霊園・一部石種、屋内墓苑を除く]

初回ご来店の際には「ハッピーライフ会員」とお申し出ください。それ以降のお申し出は特典無効となります。※他の割引サービスとの併用はできません。

お問い合わせ 資料請求

# はせがわ

つなぎます。心と、いのちと、人。

0120-11-7676

フリーコール

(10:00~18:00 不定休)

[www.hasegawa.jp](http://www.hasegawa.jp)

近畿日本ツーリスト  
おすすめプラン



# 秋の温泉旅行

【宿泊対象日】  
9/1  
3/31

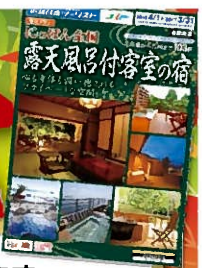

近畿日本ツーリストの国内旅行は、1泊につき**2,000円**の宿泊補助(年度内10泊まで)が適用されます。

- 対象者:** 会員本人と同居の配偶者及び一親等の家族(親・子)  
**補助対象:** ①国内の宿泊を伴う近畿日本ツーリストの各種ツアーの費用補助  
 ②近畿日本ツーリスト提携の国内のホテル・旅館を利用した場合の宿泊補助
- 補助額:**
- |                    |                         |
|--------------------|-------------------------|
| 会員本人               | 1泊につき <b>2,000円</b> の補助 |
| 同居の配偶者・一親等の家族(親・子) | 1泊につき <b>1,500円</b> の補助 |
- 利用回数:** 会員と家族合計で**10泊分**までとなります  
 (年度内【4月～3月末日まで】の宿泊日を計算します)。  
**利用のしかた:** 共済と契約している近畿日本ツーリスト(下記8店舗のみ)にて申込み

**窓口の場合**  
 共済の会員証を呈示してください。

**電話の場合**  
 「川崎市勤労者福祉共済」の会員であることを告げ、「会員番号・会員氏名」等を伝えてください。

**<例> 4人家族で1泊した場合**

会員本人 **2,000円** 補助  
 配偶者 **1,500円** 補助  
 子 **1,500円** 補助  
 子 **1,500円** 補助

**合計 6,500円 補助** でお得!

\*近畿日本ツーリストへのお支払料金は、補助金が差し引かれた金額になります。

## 露天風呂付客室の宿 ~心も身体も潤い癒されるプライベートな空間~

\*下記ツアー以外にも国内の宿泊を伴う近畿日本ツーリストの各種ツアーにも宿泊補助が適用できます。

**群馬県 水上温泉 水上館**

創業昭和2年。水上一の伝統と風格を持つ風呂と料理自慢の老舗旅館。

**メイト宿泊プラン 1泊タ・朝食**  
 客室/谷川亭:露天風呂・トイレ付和室(2~5名)  
 夕食:和食会席膳(お食事処またはレストラン)  
 朝食:和洋バイキング(お食事処またはレストラン)

■基本代金(おとな) お1人様/単位:円

区分 (1室利用人員)	メイト宿泊プラン	
	一般料金	会員料金
4名1室	20,600円~ 34,000円	18,600円~ 32,000円
3名1室	21,800円~ 35,200円	19,800円~ 33,200円
2名1室	23,000円~ 36,400円	21,000円~ 34,400円

※左記の会員料金は、宿泊補助適用後の料金となります。  
 ※日程、行程によって割増、割引料金、除外日の設定がある場合があります。  
 ※幼児・子ども料金はパンフレット又は近畿日本ツーリスト個人旅行にご確認ください。

**客室露天風呂のご案内** 温泉(泉質:硫酸塩泉)

**山梨県 富士河口湖温泉 秀峰閣 湖月**

富士山の眺めと天然温泉が満喫できる河口湖畔の新しいリゾート。

**メイト宿泊プラン 1泊タ・朝食**  
 客室/露天風呂付和室または和洋室(2~4名)  
 夕食:会席料理(お部屋)  
 朝食:和食(個室食事処)

■基本代金(おとな) お1人様/単位:円

区分 (1室利用人員)	メイト宿泊プラン	
	一般料金	会員料金
4名1室	32,200円~ 39,600円	30,200円~ 37,600円
3名1室	34,600円~ 42,000円	32,600円~ 40,000円
2名1室	38,400円~ 45,600円	36,400円~ 43,600円

※左記の会員料金は、宿泊補助適用後の料金となります。  
 ※日程、行程によって割増、割引料金、除外日の設定がある場合があります。  
 ※幼児・子ども料金はパンフレット又は近畿日本ツーリスト個人旅行にご確認ください。

**客室露天風呂のご案内** 天然温泉(泉質:硫酸塩・塩化物泉)

**神奈川県 箱根湯本温泉 天成園**

天然温泉の屋上露天風呂は、彩り豊かな四季を感じて寛いでいただけます。

**メイト宿泊プラン 1泊タ・朝食**  
 客室/露天風呂・トイレ付和洋室(2~5名)  
 夕食・朝食共:和洋中バイキング(レストラン)

■基本代金(おとな) お1人様/単位:円

区分 (1室利用人員)	メイト宿泊プラン	
	一般料金	会員料金
4名1室	20,000円~ 40,800円	18,000円~ 38,800円
3名1室	23,600円~ 48,200円	21,600円~ 46,200円
2名1室	29,800円~ 33,400円	27,800円~ 31,400円

※左記の会員料金は、宿泊補助適用後の料金となります。  
 ※日程、行程によって割増、割引料金、除外日の設定がある場合があります。  
 ※幼児・子ども料金はパンフレット又は近畿日本ツーリスト個人旅行にご確認ください。

**客室露天風呂のご案内** 温泉(泉質:アルカリ性・単純泉)

**静岡県 伊豆高原 八幡野温泉郷 杜の湯きらの里**

都会の喧騒から離れたお宿。露天風呂や貸切風呂など8種類の湯船で源泉かけ流しを満喫できます。

**メイト宿泊プラン 1泊タ・朝食**  
 客室/離れ竹がえ:露天風呂・トイレ付和室(2~4名)  
 夕食:和食(レストラン)  
 朝食:和定食または洋定食(レストラン)

■基本代金(おとな) お1人様/単位:円

区分 (1室利用人員)	メイト宿泊プラン	
	一般料金	会員料金
4名1室	23,800円~ 42,800円	21,800円~ 40,800円
3名1室	25,200円~ 44,000円	23,200円~ 42,000円
2名1室	27,800円~ 42,800円	25,800円~ 40,800円

※左記の会員料金は、宿泊補助適用後の料金となります。  
 ※日程、行程によって割増、割引料金、除外日の設定がある場合があります。  
 ※幼児・子ども料金はパンフレット又は近畿日本ツーリスト個人旅行にご確認ください。

**客室露天風呂のご案内** 天然温泉(泉質:カルシウム・ナトリウム・硫酸塩温泉)

近畿日本ツーリスト  
個人旅行お取扱い窓口

\*提携をしている近畿日本ツーリスト個人旅行の詳細は平成28年度版ガイドブック13ページをご参照ください。

店名	電話
ラゾーナ川崎営業所	☎044-522-8600
ノクティブラザ溝の口営業所	☎044-820-0151
コレットマールみなとみらい営業所	☎045-641-1141
上大岡営業所	☎045-845-6810

店名	電話
ヨドバシ横浜営業所	☎045-317-4301
トレッサ横浜営業所	☎045-533-5201
イトーヨーカドー立場営業所	☎045-806-0671
町田営業所	☎042-728-5051

\*これは募集案内ではありません。お申し込みの際は、専用パンフレットおよび旅行条件書を必ずご確認ください。 \*掲載画像はすべてイメージです。

# 日帰りバスツアー 千葉



## 房総最大級!! 活貝焼き 海鮮バイキングと

### パワースポット のこきりやま 鋸山

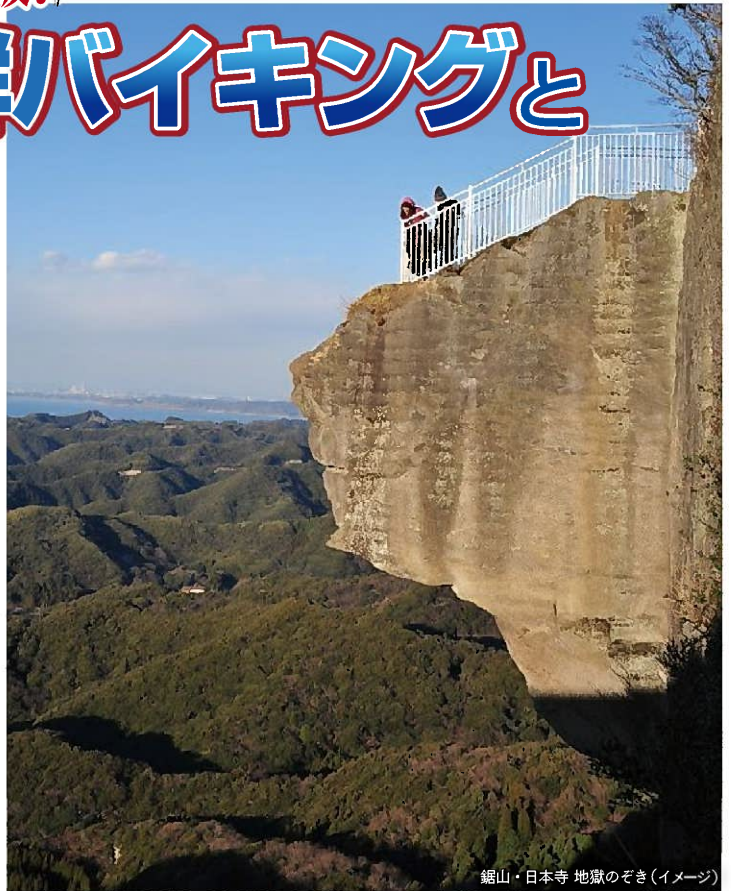

©(公社)千葉県観光物産協会

鋸山・日本寺 地獄のぞき(イメージ)

平成28年  
出発日 **10月30日(日) 日帰り**

最少催行人数 35名(定員募集45名)  
対象 会員と同居の配偶者・親・子(ご家族のみの参加可)  
なお、会員1名につき1名まで、同行者(会員以外)の方も一緒にお申し込みいただけます。



お百姓市場(イメージ)

お百姓市場で  
落花生つかみ取りに  
挑戦!

落花生つかみ取り(イメージ)

旅行代金	
大人(中学生以上)	8,000円
同行者(会員以外) ※会員1名につき、1名まで同行者の申込可	10,100円
小学生	7,300円
幼児(3歳～未就学児)	5,800円

■ 旅行先: 千葉 ■ 添乗員: 同行します ■ 食事条件: 昼食1回

高津区役所 <8:00> … 武蔵小杉 <8:20> … 川崎駅西口 <8:45>  
 ……バス…蜂蜜工房(見学・試食) <10:00～10:30> ……バス…漁師料理  
 たてやま(昼食) <11:30～12:40> ……バス…お百姓市場(落花生つかみ  
 取り・買物) <13:10～13:50> ……バス…鋸山・日本寺(見学) <14:30  
 ～15:30> ……バス…四季の蔵(休憩) <16:00～16:30> ……バス…川崎  
 駅西口・武蔵小杉・高津区役所 <18:00～19:00>

🍴…昼食 🚌…バス移動

募集開始 **9月12日(月)12:00～〈先着順〉**  
定員になり次第、締め切らせていただきます。

申込先: ☎ 045-319-2301  
(株)近畿日本ツーリスト神奈川 予約センター  
[平日9:30～18:00(土日祝休業)]

詳しい旅行条件を記載した書面をお送りします。  
事前にご確認の上、お申し込みください。



旅行企画・実施: 観光庁長官登録旅行業第149号 日本旅行業協会正会員  
〒220-0004 横浜市西区北幸1-11-5 旅行業公正取引協議会会員  
(株)近畿日本ツーリスト神奈川 本社営業所  
総合旅行業務取扱管理者 原田 博司 2160802(管)



# Ticket 情報

※複数の公演日や公演時間がある場合は必ず公演日または公演時間もご記入ください。

共済あっせん  
チケット  
申込締切日  
9月25日  
(日)

共済あっせんチケット ▶ 共済へお申し込みください。13ページ下欄Aの方法でお申し込みください。

共済で購入されたチケットの営利目的の転売等のご遠慮ください。



特選

## 歌手生活30周年 坂本冬美 特別公演

①10月22日(土)16:00 ②10月25日(火)11:00  
明治座



S席 13,000円→  
お支払価格 **9,200円**

一 新版 女の花道  
原案：小国英雄 作：山中胤加  
脚本：横山一真 演出：市川正

二 オンステージ 謡歌(うた)の花道

出演：坂本冬美 勝野洋  
葉山葉子 青山良彦  
おりも政夫  
曾我郷家八十吉  
森山愛子

S席  
各10枚

※6歳以上有料 / 5歳以下のお子様入場不可



特選

## 「あずみ〜戦国編〜」

①11月17日(木)19:00 ②11月20日(日)13:00

Zeppブルーシアター六本木



全席指定 8,000円→  
お支払価格 **5,900円**

幼少より刺客として育てられ、戦国の世に鬪争された女剣士。過酷な運命に闘いながら、その先に見えたものは何か？ 劇に迫るストーリーと、スピード感溢れる演技、完成度の高い名作をお届けします！

【出演】川栄李奈 鈴木拓樹 早乙女友貴 斎藤秀翼 他

全席指定  
各10枚

※未就学児入場不可



特選

## ミュージカル『プリシラ』

①12月17日(土)17:00 ②12月19日(月)18:00

日生劇場



S席 13,000円→  
お支払価格 **9,200円**

リオのカーニバルよりすごい！ FABULOUSなドラッグクween 迷が歌い踊るアカデミー賞受賞映画のミュージカル版、特選の日本上陸！

『PRISCILLA』  
QUEEN OF THE DESERT  
— the musical —

《キャスト》  
ティック(ミッチ)：山崎直三郎  
アダム(フェリシア)：古原敬多(Lead)  
バーナデット：陣内孝則  
他

S席  
各8枚

※出演者並びにスケジュール変更の際はご了承くださいませ。  
出演者変更の場合でも他日へ変更、払い戻しは致し兼ねます。  
※未就学児入場不可

※特選公演は3つの中から1公演のみ一人2枚まで。

## 藤井フミヤ

### FUMIYA FUJII CONCERT TOUR 2016 大人ロック

①10月22日(土)17:00 ②10月23日(日)15:00

神奈川県民ホール



全席指定  
8,300円  
(定価販売)

メンバー：  
藤井フミヤ /  
有賀啓雄 (Bass) /  
屋敷廉太 (Drums) /  
松本圭司 (Keyboards) /  
友森昭一 (Guitar) /  
石成正人 (Guitar)

全席指定  
各20枚

※3歳以上入場可、ただしチケットが必要。

## 井上陽水 コンサート2016 秋 「UNITED COVER 2」

11月4日(金)18:00

川崎市教育文化会館



全席指定  
8,640円  
(定価販売)

ニューアルバム「UNITED COVER 2」を携えての全国ツアーが、大好評につき、9月から再開決定！

全席指定  
20枚

※未就学児入場不可

## ミュゼ川崎シンフォニーホール&東京交響楽団 名曲全集第122回

11月3日(木・祝)14:00

ミュゼ川崎シンフォニーホール



photo by Herald Hoffmann

ウィーン・フィルを初めて振った女流指揮者、シモーネ・ヤングが東京交響楽団&ミュゼに初登場します！ バレンボイムに才能を見出され、デッカレコードと契約したチェリスト、ワイラースタインによる“ドヴォン”にも期待大です。

ドヴォルザーク：チェロ協奏曲 短調 作品104 B.191  
ブラームス：交響曲第4番 小短調 作品98

指揮：シモーネ・ヤング  
チェロ：アリサ・ワイラースタイン

S席  
10枚

S席 7,000円→  
お支払価格 **6,000円**

## 鼓童創立35周年記念第二弾公演 鼓童ワン・アース・ツアー2016 ~螺旋

10月26日(水)18:30

神奈川県民ホール 大ホール



今回は「螺旋」という作品を上演いたします。この作品は、今年創立35周年を迎えた鼓童が、これまで演奏してきた曲の緻密さをたどりながら、現在の旗本の舞台表現をお楽しみいただけるように創りました。またこの作品のために新しい曲も作曲されました。過去から未来へと螺旋を描きながら進化して行く鼓童。皆様にも十分に楽しんでいただければ幸いです。

坂東玉三郎

S席 6,000円→  
お支払価格 **4,800円**

S席  
10枚

※未就学児入場不可

## 国立劇場開場50周年記念 歌舞伎公演 通し狂言「仮名手本忠臣蔵」

三ヶ月連続完全通し上演

第二部 道行旅路の花笠、五段目～七段目

①11月3日(木・祝)11:00 ②11月20日(日)11:00

第三部 八段目～十一段目、花水橋引揚げ

③12月4日(日)11:00 ④12月17日(土)11:00

国立劇場 大劇場



©松竹株式会社 ©松竹株式会社



©松竹株式会社 ©松竹株式会社

1等A席 10,000円→  
お支払価格 **7,600円**

11月は、塩治浪士の早野勘平と恋人おかるの悲劇と、討入りの機会を窺う由良之助の苦衷を描いた場面を上演。12月は、八段目～十段目と鑓子、塩治浪士の討入りを餘から支えた人物たちのドラマを描きます。ついに十一段目「討入り」で浪士たちは本陣を遂げ、「引揚げ」で大団円となります。

1等A席  
各10枚

劇団四季 『壁抜け男』

①10月30日(日)13:00 ②11月8日(火)18:30  
自由劇場(東京・浜松町)



S席 10,800円→  
あっせん価格 **9,800円**

小粋なパリ生まれのミュージカル  
今回の公演では3人の「楽器を奏でる登場人物」により、生演奏でお送りいたします。

S席 各10枚

※3歳以上はチケットが必要。

劇団四季 『ライオンキング』

①11月6日(日)13:00  
②11月22日(火)18:30  
四季劇場[春](東京・浜松町)



※2歳以下路上可  
※子どもは3歳以上小学生以下

券種	定価	あっせん価格
S席大人	10,800円	<b>9,800円</b>
S席子ども	5,400円	<b>4,900円</b>

S席 各10枚

宝塚歌劇 雪組公演  
ミュージカル・ロマン「私立探偵ケイレブ・ハント」  
ショーグループ「Greatest HITS!」

①12月1日(木)18:30 ②12月24日(土)15:30  
東京宝塚劇場



S席 8,800円→  
あっせん価格 **8,400円**

出演：早霧せいな、咲妃みゆ 他

※3歳以上のお子様のご観劇はチケットが必要。

S席 各10枚

©宝塚歌劇団  
「私立探偵ケイレブ・ハント」

さんぽぽ  
三婆

①11月16日(水)11:30 ②11月26日(土)16:30  
新橋演舞場



歌が味方？突然始まった、3人のおばちゃまたちの奇妙な共同生活。そこに巻き込まれていくさえない中年男。これは果たして喜劇、それとも悲劇？大人気喜劇が突如のキャストで上演決定!!

一等席 12,000円→  
あっせん価格 **11,300円**

一等席 各10枚

原作：有吉佐和子  
脚本：小幡欣治  
演出：齋藤雅文

出演：大竹しのぶ、渡辺えり、キムラ緑子、安井謙太郎(ジューズ)、福田彩乃、段田安則

祇園の姉妹

①11月12日(土)11:30 ②11月15日(火)16:00  
明治座

明治座初出演の檜れいと初舞台の剛力彩芽  
豪華初共演が実現!!  
京都・祇園を舞台に、運命に翻弄される  
美しき姉妹の物語



S席 12,000円→  
あっせん価格 **11,300円**

S席 各10枚

原作：溝口健二  
脚本：依田義賢  
潤色：堀越 真  
演出：丹野郁弓  
製作：東宝

※6歳以上有料 / 5歳以下のお子様入場不可

出演：檜れい、剛力彩芽、葛山信吾、山本陽子、松平健

が~まるちよば  
サイレントコメディ JAPAN TOUR 2016

①12月17日(土)18:00 ②12月18日(日)14:00  
KAAT 神奈川芸術劇場(ホール)



S席 5,500円→  
あっせん価格 **4,900円**

あの純愛物語が帰って来る！  
前回ツアーでの上漬から7年、世界が待ち望んだ再演！  
が~まるちよばの「陌の灯」。あなたの心に一輪の花をお届けいたします。  
感動の純愛物語！あの人気パフォーマンスも見逃しなく！

S席 各10枚

※未就学児入場不可

ダリ展

9月14日(水)~12月12日(月)  
開館時間 10:00~18:00 毎週金曜日は20:00まで  
※ただし、10月21日(金)、22日(土)は22:00まで  
(入場は開館の30分前まで)

休館日 毎週火曜日  
国立新美術館 企画展示室1E(東京・六本木)

券種	当日券価格	あっせん価格
一般	1,600円	<b>1,200円</b>
大学生	1,200円	<b>900円</b>
高校生	800円	<b>500円</b>

※中学生以下無料  
※障害者手帳をお持ちの方と付き添いの方1名は無料  
※9月17日(土)、18日(日)、19日(月・祝)は高校生無料観覧日(学生証の提示が必要)

最終申込締切日  
10月10日(月・祝)

お一人様5枚まで

デトロイト美術館展

~大西洋を渡ったヨーロッパの名画たち~  
10月7日(金)~平成29年1月21日(土)  
開館時間 9:30~16:30(但し、毎週金曜日9:30~20:00)  
※入館は開館の30分前まで

休館日 10月21日(金)  
上野の森美術館

かつて雷の象徴であった、その町が可能にした奇跡のコレクション。モネ、ドガ、ルノワール、ゴッホ、ゴッガン、セザンヌ、マティス、モディリアーニ、ピカソほか、巨匠たちの名画が一挙登場。

券種	当日券価格	あっせん価格
一般	1,600円	<b>1,100円</b>
高校・大学生	1,200円	<b>800円</b>
小・中学生	600円	<b>400円</b>

※小学生未満は無料  
※鑑賞者手帳をお持ちの方とその介助者1名様は無料(要証明)

お一人様5枚まで

ゴッホとゴーギャン展

10月8日(土)~12月18日(日)  
開室時間 9:30~17:30  
(金曜、10/22(土)、11/2(水)、11/3(木・祝)、11/5(土)は20:00まで)  
※入室は開室の30分前まで

休室日 月曜日、10/11(火) ※ただし、10/10(月・祝)は開室  
東京都美術館 企画展示室(東京・上野公園)

券種	当日券価格	あっせん価格
一般	1,600円	<b>1,000円</b>
大学生・専門学校生	1,300円	<b>900円</b>
高校生	800円	<b>500円</b>
65歳以上	1,000円	<b>700円</b>

※中学生以下は無料  
※身体障害者手帳・盲の手帳・両耳手帳・精神障害者保健福祉手帳・肢体障害者健康手帳をお持ちの方と付き添いの方(1名まで)は無料  
※10/19(水)、11/16(水)はシルバードーにまよひ65歳以上の方は無料。当日は大変な混雑が予想されます。  
※毎月第3土・翌日曜日は家族連れあいの日より、16歳未満の子を同伴する保護者(都内在住・2名まで)は一般当日料金の半額。  
※いずれも証明できるものをご持参ください。  
※高校生無料観覧日については、追って公式サイト等で発表します。

お一人様5枚まで

会報誌掲載の行事等は次のいずれかの方法でお申し込みください

「共済事業申込書A・B」に記入してFAXまたは郵送で申し込む

- A平成28年度版ガイドブック106ページの「共済事業申込書A」をコピーしてご使用ください。共済ホームページからダウンロードもできます。
- B「映画券・スポーツ観戦」平成28年度版ガイドブック107ページの「共済事業申込書B」をコピーしてご使用ください。共済ホームページからダウンロードもできます。
- 会報誌に「専用申込書」のある行事等については、「専用申込書」をご使用ください。

お申し込みについての留意事項

- ・応募者多数の場合は、抽選とさせていただきます。
- ・当選された方には、チケットと代金払込票を送付します(おおむね、公演日の2週間前)から1ヵ月前まで)ので、払込票に記載の期日までに近隣の郵便局で代金を払い込んでください。

- ・落選となった方には、申込締切後10日以内に「落選通知」を送付します。「落選通知」が届かなかった方は、当選となります。また、申込締切日の5日後から当落選の結果を電話でお伝えすることもできますのでお問合せください。
- ・チケット等の送付先は事業所または本人住所とさせていただきます。
- ・申込締切日を過ぎた場合には、変更・キャンセルはできませんのでご注意ください。

随時送付 マークのある行事は、お申し込みが共済に到着後、払込票とチケットを随時送付します。なお、お申し込み後の変更・キャンセルはできません。

お問合せ：044-200-2277(平日8:30~17:00)

# 健康はまず定期健診から

共済では、会員とご家族の皆様に健康な生活を続けていただくため、健康診断等の補助制度を行っています。  
平成28年4月以降に健診を受けていない方は、ぜひ、この機会に健康診断等の補助金制度をご利用ください！期間は平成29年1月まで！

## 利用のしかた

- ①対象医療機関に直接、予約の電話を入れてください。その際に川崎市勤労者福祉共済の会員であることを伝えてください。
- ②受診日当日、「会員証」を呈示してください。
- ③受診後、各提携料金から補助金を差し引いた金額を支払ってください。



## 平成28年度補助対象医療機関

実施医療機関名	住所	問合せ・予約先電話
川崎健診クリニック	川崎区駅前本町 10-5 クリエ8F	☎ 044-511-6116 (予約専用)
総合新川橋病院	川崎市川崎区新川通 1-15	☎ 044-222-1237
日本鋼管病院	川崎市川崎区鋼管通 1-2-1	☎ 044-333-6674
川崎協同病院	川崎市川崎区桜本 2-1-5	☎ 044-277-9906
協同ふじさきクリニック	川崎市川崎区藤崎 4-21-2	☎ 044-270-5131
京町診療所	川崎市川崎区京町 2-15-6 神和ビル	☎ 044-333-9516
大師診療所	川崎市川崎区大師町 6-8	☎ 044-266-5744
AOI 国際病院 健康管理センター	川崎市川崎区田町 2-9-1 4F	☎ 044-277-9272
川崎セツルメント 診療所	川崎市幸区古市場 2-67	☎ 044-544-1601
鷺沼診療所	川崎市宮前区有馬 1-22-16	☎ 044-855-9977

**対象者** 会員本人、会員と同居の配偶者・親・子  
※「協会けんぽ」や「健保組合」、「共済組合」にご加入の方で勤務先の指定する健康診断を受診する場合は対象外です。

**補助対象** 共済が提携する医療機関で共済が契約する各種健診を受診した場合で、その費用を個人が全額負担した場合に利用できます。  
※事業所が負担する費用への補助は対象外です。

**補助金額** 乳がん検診、子宮がん検診 …… **1,000円**の補助  
定期健康診断 …… **2,000円**の補助  
胃がん・大腸がん検診 …… **3,000円**の補助  
人間ドッグ(日帰りコース) …… **5,000円**の補助

**補助回数** 対象者一人につき年度1回  
(受診日が平成28年4月1日～平成29年1月31日)

実施医療機関名	住所	問合せ・予約先電話
高津中央クリニック	川崎市高津区溝の口 1-16-3	☎ 044-822-1278
久地診療所	川崎市高津区久地 4-19-8	☎ 044-811-7771
坂戸診療所	川崎市高津区坂戸 1-6-18	☎ 044-822-2710
新百合健康管理センター	川崎市麻生区上麻生 1-20-1	☎ 044-959-3121
新百合ヶ丘総合病院	川崎市麻生区古沢都古 255	☎ 0120-700-098
いしだクリニック	川崎市麻生区百合丘 2-7-1	☎ 044-959-5944
あさお診療所	川崎市麻生区上麻生 2-1-10	☎ 044-951-3940
総合健診クリニック MEDOC	横浜市港北区日吉 2-9-3	☎ 045-565-0752
汐田総合病院	横浜市鶴見区矢向 1-6-20	☎ 045-574-1011
アルファメディック・クリニック(人間ドッグのみ)	川崎市幸区堀川町 580-16 川崎テックセンター 8F	☎ 044-511-6116 (予約専用)

※詳しくは、平成28年度ガイドブック(P68～P71)または、「かわさきハッピーライフ ホームページ」をご確認ください。

結婚15年・25年  
記念事業

## ご結婚15年・25年おめでとうございます! ~記念品を贈呈~

今年、ご結婚されてから15年、25年を迎えられたご夫婦の方々をお祝いし、共済から記念品をお贈りします。

記念品は12月末までに届けますので、楽しみにお待ちください。



### 【対象者】

**15年** 平成13年1月1日から12月31日  
までにご結婚された会員

**25年** 平成3年1月1日から12月31日  
までにご結婚された会員

※平成28年12月1日現在において、会員である方を対象とします。

### 事業主(事務担当者)の方へ 対象者の確認をお願いします

- ①対象者を確認するため、対象者のいる事業所あてに「対象者名簿」及び「調査票」を9月末までにお送りします。
- ②「対象者名簿」が届いた事業主(事務担当者)の方は、対象者ご本人に確認の上、「調査票」をご返送ください。

なお、共済に「結婚年月日」の登録がない方、又は登録に誤りがある場合は上記①の「対象者名簿」に載りません。対象者が名簿に載っていない事業所、又は対象者はいるが「対象者名簿」が届かない事業所では、次のような取扱いをお願いします。

#### 対象者が名簿に載っていない場合

→名簿に載っていない対象者の氏名等も「調査票」に記入してご返送ください。「届出事項変更届」もご提出ください。

#### 対象者はいるが「対象者名簿」が送付されていない場合

→共済へご連絡ください。「調査票」と「届出事項変更届」を送付しますので、確認の上ご返送ください。(☎044-200-2277)

**調査票回答期限**  
10月16日(日)

※結婚年月日の登録の有無は4月に送付した「事業所会員台帳」で確認することができます。



おしえてください！

# あなたの『ハッピーライフ』

第20回 | 栗原 邦彦さん (株式会社 クイックガード CTO)

## 私の仕事時間



**当**社は、サーバーやネットワークの設計・構築を行う会社です。お客様は、ゲーム会社やショッピングサイトを運営する企業様などで、たとえばスマホのゲームなどを動かす際のサーバー構築などの業務があります。24時間にわたってサーバー監視を行う体制を整え、深夜であっても迅速なレスポンスを心がけているので、通販などの安定したサービス運営を求めるお客様から高い評価をいただいています。その裏には社員の力があります。当社は、本当に人に恵まれていて、視野が広く自主性のあるエンジニアが揃っているので、プロジェクトの道筋さえ整えば、それぞれが自発的に動いてくれます。時には私が逆に意見されることもあるほどです(笑)。社員の力もあり、おかげさまで多くのお客様から引き合いがあります。事業規模を極端に大きくしようとは思っていません。分業化することで個々の成長が止まってしまうから、つねに最大限の努力ができていくかを確認しながら、少しずつ大きくなっていきたいですね。今後は、医療や農業などの分野でITやIoTの技術を生かしたサービスを提供していきたいです。たとえば、二ヶ領用水をキレイにする運動が進められていますが、川にセンサーを設置して、地域の取組の成果が分かるようになれば、さらなるやりがいにつながると思います。ものづくりの盛んな川崎市のさまざまなメーカーとコラボレーションできたらうれしいですね。

## 私のオフ時間

**ま**だ起業から間がないこともあり、休日であっても仕事のことを考えていることが多いですね。ただ、冬に毎年行っているスキー旅行は、仕事の忙しさを忘れてひと息つける良い区切りになっています。野沢温泉村の中心部に定宿があるので、野沢温泉村の温泉街には十三もの外湯があり、散策を楽しみながらいろいろな泉質を味わうことができます。最初に行った時は、お湯がめっちゃめっちゃ熱くて、水を入れようとして常連さんに怒られました(笑)。ここ数年は、三泊以上はそこで過ごしてスキーと温泉を楽しんでいます。映画も好きですから、ハッピーライフの映画優待はこれからどんどん使わせてもらおうと思っています。また、溝の口の行きつけの飲食店の優待もあるので、食事の際に使わせてもらおうと思っています。

Q 好きな言葉は？  
一期一会

人生は人との出会いがすべて。良いスタッフとお客様に恵まれているからこそ今があります。

Q 好きな音楽は？

Linkin Park

音楽に詳しくない私が聞いても惹きつけられるほどのボーカル力が魅力です。

Q 好きな場所は？

二ヶ領用水

小さい頃、鹿島田に住んでいたことがあり、川辺で遊んだ思い出があります。



絶景の中で滑るスキーとその後の温泉三昧でリフレッシュ。

株式会社 クイックガード

川崎市高津区溝口3丁目13-16

044-322-9601

ホームページ：http://quickguard.net/

## INFORMATION 幅広いネットワークを生かした“つなぎ役”

● 当社には、サーバーやネットワークの設計・構築事業を通して培ってきた幅広いネットワークがあります。たとえITのインフラに関わることでなくても「インターネットを通じてサービスを立ち上げたい」などの相談事や困り事がある方はぜひお気軽にご相談ください。当社のネットワークの中からご相談内容にフィットするスペシャリストをご紹介します。

