



会報誌
平成29年
7・8月号
No.386

しがわさき レジャーライフ

夏特集



今年の夏は暑くなりそうですね。
暑さを忘れるぐらい楽しい夏のレジャーを
たくさん集めました!

遊園地や**水族館**や**プール**で夏を満喫して
ください。

インドア派は**フェスタサマーミュージア
KAWASAKI**や、**ホテルのレストラン**での
ワンランク上の暑気払いはいかがですか?

アンケートにもご協力をお願いします!
皆さまの声を聞かせてください。

★共済担当一同

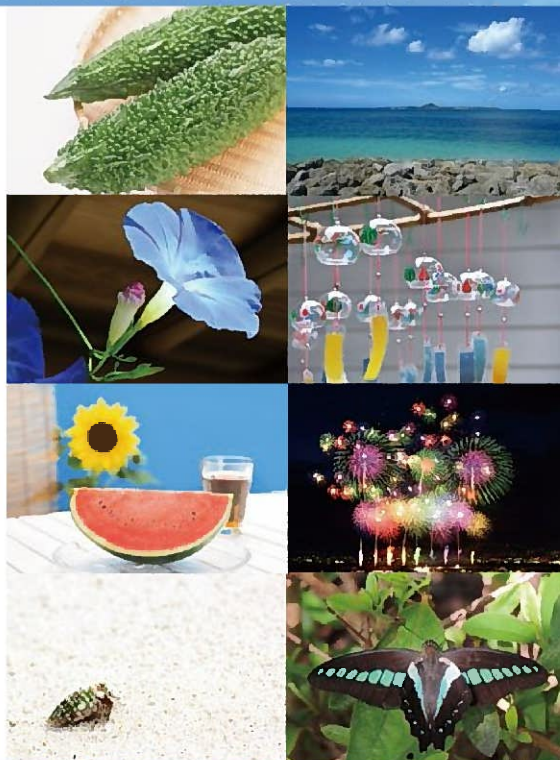

P2-3 レジャー特集 としまえん/新江ノ島水族館/アクアパーク品川/東京湾納涼船/京急油壺マリンパーク/
サンリオピューロランド/レゴランド・ディスカバリー・センター東京/東京ジョイボリス/多摩川花火大会

P4 フェスタサマーミュージア KAWASAKI
国会議事堂・衆議院見学と人気ホテルバイキング

P10 スポーツ情報 川崎フロンターレ/横浜DeNAベイスターズ

P5 プール特集 国営昭和記念公園 レインボープール/
大磯ロングビーチ/としまえん/東京サマーランド

P11 日帰りバスツアー 大井川鉄道SLに乗ってきかんしゃトーマス
フェアに行こう! : 静岡

P6 イベント情報 「東京・武蔵野ブルワリー」工場見学/粘土教室/
個人型確定拠出年金セミナー/宿泊補助について

P12-13 チケット情報

P7 お得情報 UNIQLOギフトカード/図書カードNEXT/
第一ホテル東京&第一ホテル東京シーフォート期間限定プラン/
ペイサイドビアガーデン はまビア!

P14 あなたのハッピーライフ / 第24回 三浦 洋美さん
伊藤 弘美さん
遊木 りょうさん

P8-9 アンケートに答えてプレゼントをもらおう!

P15 共済事業申込書

川崎市勤労者福祉共済



Colors, Future
いろいろって、未来。
川崎市

としまえん 無料デー 7/1(土)、2(日)



四季を通じて楽しめる
気楽なリゾート遊園地

クーポン
持参

利用方法 クーポンを切りとって提出
してください

☒ 東京都練馬区向山3-25-1 ☎03-3990-8800
☒ 平日 10:00～17:00 営業時間、休園日は季節により
変動あり
☒ 休火・水曜日 2～3月の木曜日
☒ 西武池袋線「豊島駅」より徒歩約2分

Benefit Station ベネフィット・ステーションクーポン

メニュー No.762569

としまえん×ベネ・ステ特別デー

東京都 練馬区向山3-25-1 TEL:03-3990-8800

会員特典

入園券 おとな(中学生以上) 900円 ⇒ **無料**
 入園券 こども(3歳から小学生まで) 500円 ⇒ **無料**

有効期限:2017年7月1日(土)～2日(日)

- 天候等の状況により営業中止または営業時間の変更や遊覧物の営業を一部
休止する場合があります。
- 刺青・タトゥー(シールを含む)された方の入園およびプール入場は固くお断
りいたします。

会員記入欄 (必ず記入ください) ご利用日 年 月 日

会員ID **108520008000001**
 会員氏名 **川崎市勤労者福祉共済会員**
 ご利用人数

●こちらに記入のない場合、ご利用いただけないことがありますので必ずご記入ください。
 ●本クーポンの取扱いについてご不明な点は下記までお問い合わせください。
 ●携帯クーポンは利用不可の場合がございます。

発行元:株式会社ベネフィット・ワン



としまえん初!!
無料デー開催!!

会員特典

入園券

おとな(中学生以上) 1,000円 ⇒ **無料**
 こども(3歳から小学生まで) 500円 ⇒ **無料**

※プールおよび園内での乗り物料金、飲食料金などは別途お支払いください。
 ※クーポン1枚につき5名様まで有効。

新江ノ島水族館入場券

利用方法 13ページ下欄の方法でお申し込みください。
あっせん枚数 100枚(申込者多数の場合は抽選になります。)
有効期間 平成30年1月31日(水)



湘南海岸に浮かぶ富士山と江の島を背景にしたスタジアムで、ダイナミックなイルカ・アシカショーをお楽しみいただけます。また、2万匹の魚が泳ぐ大水槽やクラゲの癒し空間、世界初の常設展示となる有人潜水調査船「しんかい2000」など見所満載の水族館です!



☒ 藤沢市片瀬海岸2-19-1 ☎0466-29-9960
 ☒ 3月～11月9:00～17:00 12月～2月10:00～17:00 ※イベント、時期により変更あり
 ☒ 年中無休 ※ただし、施設点検等で臨時休館あり
 ☒ 小田急江ノ島線「片瀬江ノ島駅」徒歩3分

会員特典		
区分	一般料金	会員料金
大人	2,100円	⇒ 1,500円
高校生	1,500円	⇒ 1,000円
小・中学生	1,000円	⇒ 700円
幼児(3歳以上)	600円	⇒ 400円

事前購入 共済
申込

申込締切日
7月25日(火)

サンリオピューロランド



☒ 13-17 SANRIO S/D-G
 ☒ 78-96-99-01-17 SANRIO APPROVAL No.P1005272

アクアパーク品川 年間パスポート引換券

品川駅から徒歩約2分の都市型水族館の、**発行日から1年間何度でも**ご入場いただけるパスポートをこの機会に!

利用方法 13ページ下欄の方法で年間パスポート引換券をお申し込みください。年間パスポート引換券はアクアパーク品川「年間パスポート 発行カウンター」にて**引換期限までに年間パスポートに引き換えてください。**

あっせん枚数 会員一人につき6枚まで

引換期限 平成29年9月30日(土)

☒ 東京都港区高輪4-10-30 品川プリンスホテル内 ☎03-5421-1111(音声ガイドダンス)
 ☒ 10:00～22:00 ※営業時間は変更になる場合がございます。事前にご確認ください。 ☒ 新幹線・JR線・京急線「品川駅」(高輪口)徒歩約2分



事前購入 共済
申込

会員特典		
区分	一般料金	会員料金
おとな (高校生以上)	4,200円(通常入場料金)	⇒ 4,000円
小・中学生	2,300円(通常入場料金)	⇒ 2,100円
幼児 (4歳以上)	1,300円(通常入場料金)	⇒ 1,100円

※料金は、発行日の年齢・学年が適用となります。
 ※「年間パスポート」は記名されたご本人のみ有効で、貸与・譲渡はできません。
 ご本人と特定できない場合は、ご入場をお断りすることがございます。

事前購入 共済
申込

申込締切日
7月25日(火)

レゴランド・デ



東京湾納涼船

東京湾納涼船は、竹芝ターミナルを出航し、東京湾の見どころをぐるっと周遊。普段はなかなか見ることのできない船上からの夜景を楽しむことができます。

有効期間 7月1日(土)～10月9日(月・祝)
 (毎日19:15出航・21:00帰着)
 のりば:竹芝客船ターミナル(浜松町)

利用方法 13ページ下欄の方法でお申し込みください。(大人券は会員一人につき4枚まで)
 ※乗船引換券の送付にはお申し込み到着後、4～5日かかります。

～予約から乗船まで～

1か月前の同日から「納涼船予約係」へ電話で予約してください。(予約がなく、当日満席の場合、乗船できません。)当日、乗船引換券を竹芝の窓口へ提出してください。

納涼船予約係 03-3437-6119(受付時間 9:30～20:00)



事前購入 共済
申込

会員特典			
乗船引換券(乗船+飲み放題)			
区分	一般料金	会員証呈示料金	会員料金
大人	2,600円	2,300円	2,000円
中高生	1,050円	900円	800円
小学生	550円	450円	350円

※未就学児無料。
 ※ゆかた割引など他の割引との併用はできません。

東京湾納涼船は
全日予約制です



飲み放題付き!

最終
申込締切日
8月31日
(木)

随時
送付

主催:東海汽船株式会社

京急油壺 マリンパーク 無料デー 7/8(土)~17(月・祝) の10日間



視界360度の回遊水槽には、本州では当館しか飼育していないオオメジロザメをはじめ、さまざまな魚たちが遊泳しています。また、屋内大海洋劇場「ファンタジアム」では、海の人気者イルカ・アシカの愉快的パフォーマンスが大人気です。その他、コツメカワウン、モモンガなども展示中！



会員特典	
入場料	
おとな (高校生以上)	1,700円 → 無料
中学生	1,300円 → 無料
小学生	850円 → 無料
幼児 (3歳~未就学児)	450円 → 無料

※クーポン1枚につき5名様まで有効。

利用方法
クーポンを切りとって提出してください
 店 三浦市三崎町小網代1082
 ☎046-880-0152
 営業 9:00~17:00
 休 1月の成人の日翌日より4日間
 京急有線「三崎口駅」より京急油壺マリンパーク終点下車徒歩0分
 ※運行日または時間帯により「油壺」が終点になります。
 ※ペット1頭につき500円。ペットと入園の際には、誓約書などの準備が必要となります。詳しくは、ホームページをご覧ください。

Benefit Station ベネフィット・ステーションクーポン

メニューNo.677672

京急油壺マリンパーク×ベネ・ステ特別デー

神奈川県 三浦市三崎町小網代1082

会員特典
 入園券 おとな(高校生以上)1,700円 → **無料**
 入園券 中学生1,300円 → **無料**
 入園券 小学生850円 → **無料**
 入園券 幼児(3歳~)450円 → **無料**

有効期限:2017年7月8日(土)~17日(月・祝)
 ※クーポン1枚につき1名様~5名様まで適用となります。
 ●1回の入園につき、5名様まで入園できます。

会員記入欄 (必ずご記入ください) ご利用日 年 月 日

会員ID **108520000900001**
 会員氏名 **川崎市勤労者福祉共済会員**
 ご利用人数

●こちらに記入のない場合、ご利用いただけないことがありますので必ずご記入ください。
 ●クーポンの取扱についてご不明な点は下記までお問合せください。
 ●携帯クーポンは利用不可の場合がございます。

発行元:株式会社ベネフィット・ワン
 TEL:0800-9192-919 (フリーコールサービス)、03-6892-5210

パスポート 期間限定 特別販売

【夏祭り in サンリオピューロランド】
 2017年7月15日(土)~9月3日(日)開催
 サンリオピューロランドのイルミネーションがこの夏バージョンアップ!
 夏祭りならではの、かわいい屋台が並ぶキャラクター縁日や、キャラクターたちと歌って踊る参加型ライブショーも楽しめます。
 誕生15周年を迎えたシナモロールのアニバーサリーイベントも開催中。

有効期間 7月15日(土)~9月30日(土)
 ※期間中休館日:9月6日(水)、7日(木)、13日(水)、14日(木)

利用方法 13ページ下欄の方法でお申し込みください。(会員一人につき6枚まで)
 ※パスポートの送付にはお申し込み到着後、4~5日かかります。

事前購入 共済申込

区分	一般料金		会員料金
	平日	休日	
大人 (18歳以上)	3,300円	3,800円	2,300円
小人 (3歳~17歳)	2,500円	2,700円	

※2歳以下は無料 ※高校生は小人料金
 ※休日とは土日祝日およびピューロランドが指定する学校休日です。

店 東京都多摩市落合1-31
 ☎042-339-1111 (9:30~17:00)
 休館日を除く
 営業 平日10:00~17:00
 休日10:00~18:00 不定休
 京王線・小田急線・多摩モノレール「多摩センター駅」徒歩5分

最終申込締切日 **8月31日(木)**
 随時送付

スカバリー・センター東京

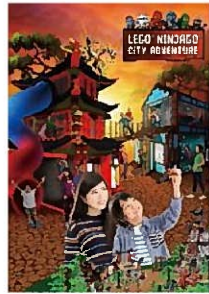

4月1日に新アトラクション「レゴ®ニンジャボー シティ アドベンチャー」がオープン! 大人気シリーズ「レゴ®ニンジャボー」の世界をテーマに、それぞれのキャラクターに合わせたアトラクションでトレーニングをし、最強の忍者を目指します!

有効期限 12月31日(日)

利用方法 13ページ下欄の方法でお申し込みください。(会員一人につき6枚まで)

事前購入 共済申込

会員特典		
区分	一般料金	会員料金
入場券《全日》	2,500円	→ 1,700円

※大人の方(16歳以上)のみでのご来場はできません。
 ※小学生以下のお子様は、大人同伴でのご入場になります。
 ※3歳以上の方はチケットが必要になります。

店 東京都港区台場1-6-1 デックス東京ビーチアイランドモール 3階
 ☎03-3599-5168
 営業 平日10:00~20:00最終入場18:00
 土日祝10:00~21:00最終入場19:00
 休 不定休(デックス東京ビーチの休館日に準ずる)
 ゆりかもめ:「お台場海浜公園」駅から徒歩2分 りんかい線:「東京テレポート」駅から徒歩5分

申込締切日 **7月25日(火)**

東京ジョイポリス パスポートチケット

雨の日でも快適に遊べる、国内最大級の屋内型遊園地。館内には、「音ゲー」と「コースター」を融合した世界初のライブコースター「撃音ライブコースター」や回転技を駆使してスコアを競う絶叫マシン「ハーフパイプターキョー」等をはじめとした、20種類以上のアトラクションを取り揃えて皆様にお楽しみいただいております。

有効期限 ①第1回申込締切日:平成30年1月31日(水)
 ②第2回申込締切日:平成30年2月28日(水)

利用方法 13ページ下欄の方法でお申し込みください。(会員一人につき6枚まで)

事前購入 共済申込

会員特典	
パスポートチケット (入場+アトラクション) 1日乗り放題	
一般料金	会員料金
4,300円	→ 2,700円

店 東京都港区台場1-6-1 デックス東京ビーチ 3F~5F
 ☎03-5500-1801
 営業 10:00~22:00最終入場21:15
 休 不定休
 ゆりかもめ:「お台場海浜公園」駅から徒歩2分 りんかい線:「東京テレポート」駅から徒歩5分



① 第1回
申込締切日
7月17日(月・祝)

【チケット発送】
8月初旬予定

② 第2回
申込締切日
8月13日(日)

【チケット発送】
9月初旬予定

多摩川花火大会 川崎会場協賛席

150万人都市記念 第76回多摩川花火大会 川崎市制記念

世田谷の花火も同時開催で2倍美味しい多摩川花火大会。
 打上地点近くの特等席で大迫力の花火を楽しみましょう!
 専用トイレも整備されているので、環境も快適です。

開催日時 8月19日(土) (荒天の場合は中止)
 17:00~開場
 18:30~ステージイベント
 19:00~20:00 打ち上げ

会場 川崎市高津区・多摩川河川敷
 東急田園都市線「二子新地駅」徒歩約15分

利用方法 13ページ下欄の方法でお申し込みください。

おっせん枚数 会員一人につき6枚まで

打上数
約6,000発



事前購入 共済申込

会員特典	
協賛席(パイプ椅子席)	
一般料金	会員料金
5,000円	→ 4,000円

※3歳未満のお子様は観覧不可。
 ※一般購入からの振り替えはいたしかねます。
 ※ベットやシートの持ち込みはできません。



ドリンク2本 (ビールまたはジュース) とお菓子付き

申込締切日
7月25日(火)

フェスタ
サマーミュージア
KAWASAKI 2017

さいきょう
最響のオーケストラが川崎に集結!

事前購入 共済
申込

音楽のリゾート

フェスタサマーミュージア KAWASAKIへようこそ

真夏の音楽祭が今年もやってきます。
音楽へのアクセスはいまやインターネットの普及で手軽なものになりました。
様々な楽しみ方が増え、クラシック音楽は身近な存在となりました。
それでも、ライブはやはり特別な体験です。
冷房の効いたコンサートホールで熱い演奏を。

爽やかな風、シネマ&ポップス
読売日本交響楽団

ミュウザ川崎シンフォニーホール

8月1日(火) 15:00

指揮：渡辺俊幸
スペシャル・ゲスト：森山良子

「サウンド・オブ・ミュージック」～メインテーマ
「ニュー・シネマ・パラダイス」～メドレー
もしも「バック・トゥー・ザ・フューチャー」の
タイムマシンが中世のイタリアへ行ったら
「スター・ウォーズ」～メインテーマ他

<森山良子の世界>
この広い野原いっぱい
さとうきび畑(ギター弾き語り) 他

S席 4,000円 ⇒ 3,400円

サマーミュージアのファンにはおなじみの渡辺俊幸が、今年も読売と共に登場。映画音楽の名曲や誰もが知るヒット・ポップスを渡辺テイストにアレンジ。ひまわりのような歌声の森山良子も登場。お気軽にオーケストラの楽園へ。



14:20から14:40
渡辺俊幸による
プレトークを
お楽しみください。

申込締切日
7月17日
(月・祝)
S席 10枚

※未就学児入場不可

究極の名曲集 これぞチャイコフスキー

東京交響楽団

昭和音楽大学テアトロ・ジーリオ・ショウワ

28月6日(日) 15:00

指揮：山下一史 ヴァイオリン：小林美恵

<オール・チャイコフスキー・プログラム>

歌劇「エフゲニー・オネーギン」からボロネーズ
ヴァイオリン協奏曲
交響曲第5番

チャイコフスキー好きにはたまらない、キメ打ちの名曲プログラム。
熱気を帯びていく山下一史の指揮、美しい音と激しいパッション
で音楽を彩る小林美恵のヴァイオリン、ホールに轟く東響サウンド。
夏の暑さを吹き飛ばせ!

S席 4,000円 ⇒ 3,400円

※未就学児入場不可



申込締切日
7月25日
(火)
S席 10枚

ファミリーコンサート 親子で冒険に出かけよう!

東京ニューシティ管弦楽団

ミュウザ川崎シンフォニーホール

8月8日(火) 15:00

指揮とお話：曾我大介
歌と語り：市原 愛 (ソプラノ)、針生美智子 (ソプラノ)、
吉川健一 (バリトン)
三人の童子：東京ナバーランド合唱団員
(モーツァルト：オペラ「ふしぎな魔法の笛」ハイライト)

グリンカ：歌劇「ルスランとリュドミラ」序曲
プロコフィエフ：音楽物語「ピーターと狼」(楽器紹介付き)
モーツァルト：オペラ「ふしぎな魔法の笛」ハイライト(歌劇「魔笛」より)
モーツァルト：交響曲第41番「ジュピター」から第4楽章
オーケストラの楽器も紹介してくれる「ピーターと狼」。不
思議なキャラクターが登場し、ゲームの世界みたいに面白い
モーツァルトのオペラ「魔笛」。曾我大介の指揮とおはなしで、
夏休みをエンジョイできるコンサート。

大人 3,500円 ⇒ 3,000円

子ども(4歳～中学生) 1,000円 ⇒ 800円

※4歳未満入場不可



4歳から
入場可能!

申込締切日
7月25日
(火)
全席指定 10枚

掲載の各公演にはすべての席種が半額になるヤング料金の設定があります。(小学生から25歳以下の学生まで対象)

ヤング料金での販売は「ミュウザ川崎シンフォニーホール」の、チケットカウンター(4階 10:00～19:00)と電話予約(044-520-0200 10:00～18:00)のみです。

※公演当日、学生証の提示を求める場合があります。

人気! 社会科見学ツアー!

ポケカル

国会議事堂・衆議院見学と人気ホテルバイキング

商品番号: 1994-3781

補助券
持参

行程

御休所

天皇陛下
専用施設

中央広場
(広間)

衆議院
本会議場

ツアーの行程は、国会の衆議院を見学後、憲政記念会館を自由見学。自民党本部や大使館などを抜け、赤坂へ徒歩で移動していただきます。

少し遅めのご昼食には、赤坂エクセルホテル東急の人気バイキングをご用意。蟹やローストビーフを始めとしたランチバイキングは、デザートやドリンクも全て食べ放題・飲み放題!

(アルコール類は各自でのお支払いとなります)

日時 7月22日(土)、24日(月)、28日(金)、8月9日(水)、19日(土)

開催時間: 10:40～15:00(土曜は11:00～15:00)

集合場所: 国会議事堂前駅 地上1番出口

最少催行人数: 10名(定員30名)

※当日、やむを得ない事情により見学場所・見学時間が限られてしまう場合がございます。予めご了承ください。

※0歳～3歳のお子様は、大人1名につき1名まで無料でご参加いただけます。0歳～3歳のお子様をお連れの際は、必ず事前にご連絡をお願いいたします。(お名前の申請は不要です)

商品番号: 1994-3781

コピー不可

国会議事堂・衆議院見学と人気ホテルバイキング

有効期間 平成29年7月22日(土)～8月19日(土)

利用日 平成29年 月 日 利用人数 名

会員番号

川崎市勤労者
福祉共済
☎044-200-2277

区分 一般料金 全席指定

大人 5,980円 ⇒ 5,000円 ※会員番号が未記入の場合は使用できません。

子ども(4～12歳) 5,480円 ⇒ 4,000円 ※本券1枚で合計2名様まで利用可能。



利用方法

「ポケカル」までお電話にて直接、商品番号をお伝えのうえ、お申し込みください。当日は補助券をガイドにお渡しください。

※共済会員限定のツアーではありません。

申込先▶ ポケカル予約センター ☎03-5652-7072 (9:00～18:00)



夏はやっぱり

プールに行こう!



利用方法
料金支払い時に下記の補助券を提出し、会員料金を支払ってください。

補助券持参

国営昭和記念公園 レインボープール



首都圏最大級の総面積63,000m²に9つのプール(水面積12,560m² 東京ドームの約1.4倍)を擁する本格的レジャープールです。また、広大な国営昭和記念公園内にあるという利点を生かし、プールと一緒に公園内も利用することができます(プールへの再入場は当日限り何回でもフリー)。

公園入園料+プール入場料

区分	一般料金	会員料金
大人(15歳以上)	2,500円	1,800円
子ども(小・中学生)	1,400円	800円
幼児(4歳~未就学児)	500円	100円

※3歳以下は無料

有効期間 7月15日(土)~9月3日(日)

【営業時間】 [7/15~8/20] 9:30~18:30 [8/21~9/3] 9:30~18:00
ただし、7月の平日は9:30~17:30、9月の平日は9:30~17:00
※期間・時間等は変更になる場合があります。

☎ 東京都立川市緑町3173 ☎ 042-528-1751 (電話自動応答システム)
☎ JR青梅線「西立川駅」徒歩2分(西立川口ゲート利用)

大磯ロングビーチ



スリル満点の全長140mウォータースライダー。この刺激的な快感は一度味わったらやみつきになるはず! 相模湾を望みながら、バラエティ豊かなプールが広がる「大磯ロングビーチ」はおとなからお子さままでお楽しみいただけるウォーターパラダイスです。

区分	一般料金	会員料金
大人	3,800円	2,700円
中・高校生	2,600円	1,700円
小学生・シニア(65歳以上)	2,100円	1,300円
幼児(3歳~未就学児)	1,100円	500円

※7月は幼児は無料です。
※客室棟前のシンクロプールならびに子供プールは宿泊者専用となります。

有効期間 7月8日(土)~9月18日(月・祝)
【営業時間】 9:00~17:00

☎ 神奈川県中郡大磯町国府本郷546 ☎ 0463-61-7726
☎ 小田原厚木道路「大磯I.C.」から2Km 西湘バイパス「大磯西I.C.」から1分
☎ 駐車場 8/11~8/16、8月中の土・日曜日 2,000円 左記以外 1,500円
7/15~9/18は大磯駅より直行バスを運行(おとな200円、こども100円)

としまえん



人気ナンバーワン「ハイドロポリス」のバラエティに富んだ3種類のスライダーは、まさに水の絶叫マシン! ほかにも、波のプール・流れるプール・ナイアガラプール・こどものプール・競泳プール・小プールと全部で6つのプールがあります。

有効期間 7月1日(土)~9月3日(日)
【営業時間】 9:00~17:00
※日によって変動があります。施設にお問合せください。
※7/3~7/10~14のプール営業はありません。

区分	一般料金	会員料金
大人(中学生以上)	4,000円	2,200円
子ども(3才~小学生)	3,000円	1,200円

☎ 東京都練馬区向山3-25-1 ☎ 03-3990-8800
☎ 西武池袋線「豊島園駅」徒歩1分、都営大江戸線「豊島園駅」徒歩2分

東京サマーランド



東京サマーランドのテーマは「水遊びと冒険」。大自然に囲まれた屋内・外プール、そしてドキドキの乗り物満載の遊園地。とても一日では遊びきれません。

有効期間 7月1日(土)~10月1日(日)
【営業時間】 日によって変動があります。施設にお問合せください。

☎ 東京都あきる野市上代継600 ☎ 042-558-6511 (東京サマーランド予約センター)
☎ JR中央線「八王子駅」バス約30分、京王線「京王八王子駅」バス約35分 JR五日市線「秋川駅」バス約10分

券種	区分	一般料金	会員料金
入園券 入園+屋内プール+屋外プール +各種ウォーターライド(デカスラ除く)	大人	3,500円	2,500円
	小学生	2,500円	2,000円
	幼児・シニア	1,800円	1,100円
フリーパス 入園券でご利用可能な施設+デカスラ +乗り物の乗り放題(一部を除く)	大人	4,500円	3,600円
	小学生	3,000円	2,500円
	幼児・シニア	2,000円	1,200円

※幼児は2歳~未就学児、シニアは61歳以上 ※会員証呈示による割引もあります。ガイドブック29ページをご確認ください。

平成29年 コピー不可

プール 2017 共通補助券

会員番号

※会員番号未記入のものは使用できません

期間 区分に✓をつけてください

国営昭和記念公園 レインボープール 7/15-9/3
 大人 子ども 幼児

大磯ロングビーチ 7/8-9/18
 大人 中・高校生 小学生・シニア 幼児

としまえん 7/1-9/3
 大人 子ども

東京サマーランド 7/1-10/1
 大人 小学生 幼児・シニア

見本

入園券を購入する際に会員証をご呈示の上、補助券を提出すると会員料金でご利用できます。本券1枚で一人1回ご利用できます。

※施設によって有効期間が異なりますのでご注意ください。 ☎ 044-200-2277 川崎市勤労者福祉共済

※刺青・タトゥー(シール・ペイント含む)をされた方のプールへのご入場はお断りいたします。

共済
主催

天然水のビール工場

共済
申込

『東京・武蔵野ブルーワリー』 工場見学

ご案内係と工場内を見学しながら、ビールの製造工程について学びます。見学後は、こだわりのビールを試飲できます！（ソフトドリンクもあります）



日時 7月29日(土) 集合時間10:45

工場見学 11:30～12:40(所要時間70分/製造工程見学+試飲)

※集合場所から見学工場現地までの移動時間がかかりますので、時間に余裕をもってお越しください。集合時間に間に合わない場合、一切の参加ができません。

【集合場所】 JR南武線「府中本町駅」改札口

※集合後、現地まで徒歩約15分です。

【見学場所】 天然水のビール工場 東京・武蔵野ブルーワリー

区 東京都府中市矢崎町3-1

【募集人数】 40名(応募者多数の場合は抽選になります。)

※共済の貸切ではありません。

【見学対象者】 会員本人および家族

※0歳から参加可能ですが、未成年者は成人の同行が必要です。

【注意事項】 飲食物の持ち込みはできません。

利用方法

13ページ下欄の方法で備考欄に**参加者全員の氏名、年齢**をご記入のうえ、共済へお申し込みください。

申込締切日

7月18日
(火)

参加費
無料

共済
主催

おちゃっぴさんの 親子粘土教室

～子どもから大人まで、広い年齢層で楽しめるイベントです～

ねんどキャラクターデザイナーの「おちゃっぴ」さんを講師に招いて、共済貸切イベントを開催します！親子で楽しみながら、発想力・色彩感覚力・集中力を養っちゃおう！

【おちゃっぴ氏】
オリジナルの粘土を考案。独自のデザインで可愛いキャラを立体製作。
ジオラマやグッズ、イラストや映像も手がける。芸能人を粘土で動物にする作品がテレビ番組で取り上げられ話題に。企業の Mascot をデザインしたり、粘土の楽しさを子どもから大人まで日本中の教室イベントで伝えています。
著書：「オリジナルキャラも作れるおちゃっぴ粘土入門」大塚書店 等

日時 8月5日(土) 9:45集合

粘土教室 10:00～11:30(所要時間:90分程度)

【場 所】 川崎市産業振興会館(第4会議室)

※集合時間に間に合わない場合、体験に参加できませんので予めご了承ください。

国 川崎市幸区堀川町66番地20

区 京浜急行本線「京浜急行川崎駅」から徒歩約7分/JR線「川崎駅」から徒歩約8分

※駐車場はございませんので、公共交通機関でお越しください。

【募集人数】 30名(応募者多数の場合は抽選になります)

※大人の見学のみは参加はできません。ただし、3歳以下の見学は可能です。

利用方法

13ページ下欄の方法で備考欄に**参加者全員の氏名、年齢(3歳以下は人数に含めず、氏名と年齢のみ記入)**をご記入のうえ、共済へお申し込みください。

会員特典

参加費(1名あたり料金(税込))

大人・子ども(4歳以上)共通

1,000円(材料費込)

申込締切日

7月20日
(木)

参加費
無料

個人型確定拠出年金(愛称:iDeCo)セミナー

県内の他
勤労者共済団体と
合同開催

共済
申込

本セミナーでは、制度の概要、メリットや事業主の役割についてわかりやすく説明します。毎年7月目途に加入手続きをすることで年末調整に間に合います(8月以降では確定申告が必要)。厚生労働省から事業主に対して、従業員やその配偶者などへの普及推進に向けた周知と事務の協力が求められています。※講師所属会社のサービス内容を合わせてご案内させていただきます。

【対 象】 事業主・総務・人事ご担当者(従業員個人の方のご参加は可能です。ただし、セミナー内容は事業所担当者向けとなります。)

日時 平成29年7月11日(火) ①15:00～16:30 ②18:30～20:00

【集合場所】 横浜市技能文化会館 8階 802大研修室 住 横浜市中区万代町2-4-7

【定 員】 各回50名 ※先着順となります

【講 師】 株式会社MYDC<iDeCo運営管理機関登録業者>
取締役副社長 大川原 裕二 氏

【参加都市】 川崎市・横浜市

利用方法 13ページ下欄の方法で共済へお申し込みください。

申込締切日
7月10日(月)

申込締切日
7月10日(月)

iDeCoとは

個人が自分でお金を出して老後の年金を作る制度です。制度改正により、**20歳～59歳の方なら基本的に誰でも加入できます。**

掛金を、所得税・住民税の課税対象から差し引け、**運用益も非課税**となるメリットがあります。



参加費
無料

申込締切日
7月10日
(月)

『夏の旅行』は、かわさきハッピーライフの宿泊補助を使って、お得に楽しもう!!

近畿日本ツーリストの国内旅行は、1泊につき**2,000円**の宿泊補助(年度内10泊まで)が適用されます。

対象者: 会員本人と同居の配偶者及び一親等の家族(親・子)

補助対象: ①国内の宿泊を伴う近畿日本ツーリストの各種ツアーの費用補助

②近畿日本ツーリスト提携の国内のホテル・旅館を利用した場合の宿泊補助

補助額:	会員本人	1泊につき 2,000円 の補助
	同居の配偶者・一親等の家族(親・子)	1泊につき 1,500円 の補助

利用回数: 会員と家族合計で**10泊分**までとなります

(年度内【4月～3月末日まで】の宿泊日を計算します)。

利用のしかた: 共済と契約している近畿日本ツーリスト(下記8店舗のみ)にて申込み

窓口の場合
共済の会員証を呈示してください。

電話の場合
「川崎市勤労者福祉共済」の会員であることを告げ、「会員番号・会員氏名」等を伝えてください。

<例>4人家族で1泊した場合

会員本人 2,000円 補助	配偶者 1,500円 補助	子 1,500円 補助	子 1,500円 補助
合計 6,500円 補助でお得!			

※近畿日本ツーリストへのお支払料金は、補助金が差し引かれた金額になります。

近畿日本ツーリスト 個人旅行お取扱い窓口

※提携をしている近畿日本ツーリスト個人旅行の詳細は平成29年度版ガイドブック13ページをご参照ください。

店名	電話	店名	電話
ラゾーナ川崎営業所	☎044-522-8600	ヨドバシ横浜営業所	☎045-317-4301
ノクティプラザ溝の口営業所	☎044-820-0151	トレッサ横浜営業所	☎045-533-5201
コレットマーレみなとみらい営業所	☎045-641-1141	イトーヨーカドー立場営業所	☎045-806-0671
上大岡営業所	☎045-845-6810	町田営業所	☎042-728-5051

ユニクロ UNIQLOギフトカード

共済初登場!ユニクロ全店・オンラインストアで使えるユニクロのプリペイド式のギフトカードです。



デザインは変更になる場合があります。また、デザインは選べません。

利用方法 13ページ下欄の方法でお申し込みください。

有効期限 発行日から3年間

おせん枚数 100枚(会員一人につき2枚まで)

※申込者多数の場合は抽選になります。

会員特典	
UNIQLOギフトカード	
3,000円分	
一般料金	会員料金
3,000円	⇒ 2,800円

申込締切日
7月25日(火)

図書カード NEXT

便利なプリペイド式の図書カードです。かわいいピーターラビットの絵柄でちょっとしたお礼やお返しなどのギフトにもぴったり! 残額・利用履歴はPC・スマートフォンから確認できます。



会員特典	
一般料金	会員料金
5,000円	⇒ 4,600円

利用方法 13ページ下欄の方法でお申し込みください。

有効期限 発行日より10年間

おせん枚数 100枚(会員一人につき2枚まで)

申込締切日
7月25日(火)

第一ホテル東京 & 第一ホテル東京シーフォート 期間限定プラン

有効期間 7月1日(土)~9月30日(土) ※ただし8月11日(金・祝)~15日(火)は除く。

利用方法 必ずご予約の上、本プランご利用の旨を係にお伝えください。ご利用の際は、下記の補助券を切り取って提出してください。

補助券
持参

第一ホテル東京

世界バイキング「エトワール」(B1F)

会員特典 ◆予約・お問合せ ☎03-3501-4411(代表)				
区分	曜日	一般料金	会員料金	写真
ランチ(120分制) 11:30~14:15(L.O.)	平日	3,500円	2,700円	
	土日祝	4,000円	3,200円	
ディナー(120分制) 平日 17:30~20:00(L.O.)	平日	5,800円	4,800円	
	土日祝 17:00~20:00(L.O.)	6,300円	5,300円	

※プラス1,800円でアルコール飲み放題

ラウンジ「ラウンジ21」(21F)

会員特典 ◆予約・お問合せ ☎03-3501-4411(代表)				
区分	曜日	一般料金	会員料金	写真
『お散歩ランチ』 (肉・魚メイン料理3コース)	11:30~15:00(L.O.)	2,500円	1,700円	
	土日祝	2,500円	1,700円	
『ピアフエスタ』 (120分制) フリードリンク付き (ラストオーダー30分前)	平日・土 17:00~21:00(L.O.) 日祝 17:00~20:00(L.O.)	5,000円	3,700円	
	全日	5,000円	3,700円	

国 東京都港区新橋1-2-6

図 JR・東京メトロ・都営地下鉄「新橋駅」徒歩2分、ゆりかもめ「新橋駅」徒歩5分、都営地下鉄「内幸町駅」徒歩3分

第一ホテル東京シーフォート

レストラン「グランカフェ」(1F)

会員特典 ◆予約・お問合せ ☎03-5460-4428(直通)				
区分	曜日	一般料金	会員料金	写真
ランチ・バイキング (90分制) 11:30~13:30(L.O.)	平日	3,500円	2,700円	
	土日祝	3,500円	2,700円	
ディナー・バイキング (120分制) 17:00~19:30(L.O.)	平日	4,800円	3,800円	
	全日	4,800円	3,800円	

※プラス1,500円でアルコール飲み放題

国 東京都品川区東品川2-3-15 図 東京モノレール「天王洲アイル駅」中央口直結

第一ホテル東京 第一ホテル東京シーフォート 期間限定プラン補助券

有効期間 平成29年7月1日(土)~9月30日(土)
※ただし8月11日(金・祝)~15日(火)は除く

2017

※会員番号が未記入の場合は使用できません。
※本券1枚で2名様まで利用可能

【対象レストラン】☑をつけてください

世界バイキング「エトワール」(B1F) 名

ラウンジ「ラウンジ21」(21F)

レストラン「グランカフェ」(1F)

川崎市勤労者福祉共済 ☎044-200-2277

見本

ヨコハマ グランド インターコンチネンタル ホテル

ベイサイドビアガーデン はまビア!

都会にいながら「海に一番近い」絶好のテラス席で、リゾート気分を満喫! ホテル特製料理と生ビールをお楽しみください。

卓盛料理

- アボカドディップとトマトのサルサトルティーヤチップス添え
- コールドディッシュプレート
2種のオリーブ/ムール貝、海老、アーティチョークのパリゲール風/牛肉のカルパッチョ ルッコラとチーズと共に/枝豆
- 焼きナスと挽肉のベトナム風サラダ
- ホットディッシュプレート
豚肩ロース肉のスパイスシーロースト/鶏もも肉の唐揚げ/長葱のカルソッツ風ロメスコソース添え/フライドポテト

フリードリンク(120分)

生ビール/ワイン(赤・白)/サングリア/スタンダードカクテル/ソフトドリンク

利用方法 必ずご予約の上、本プランご利用の旨を係にお伝えください。ご利用の際は、右記の補助券を切り取って提出してください。



屋外テラス(1F) 18:00~21:30(ラストオーダー) ※金土日・祝日は17:00~

予約・お問合せ ☎045-223-2267(レストラン予約 9:00~21:00)

会員特典	
卓盛料理&フリードリンク(120分)	
一般料金	会員料金
5,500円	⇒ 4,300円

有効期間 6月16日(金)~9月18日(月・祝)

※ただし花火打ち上げ日等、イベント開催日は除く。

住 横浜市西区みなとみらい1-1-1

図 みなとみらい線「みなとみらい駅」徒歩5分

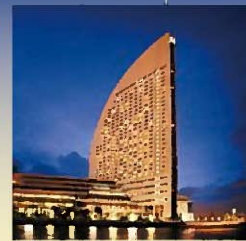

ヨコハマ グランド インターコンチネンタル ホテル

ベイサイドビアガーデン はまビア! 補助券

有効期間 平成29年6月16日(金)~9月18日(月・祝) 2017

※ただし花火打ち上げ日等、イベント開催日は除く

会員特典	
卓盛料理&フリードリンク(120分)	
一般料金	会員料金
5,500円	⇒ 4,300円

川崎市勤労者福祉共済 ☎044-200-2277

見本

アンケートに答えて プレゼントをもらおう!

回答締切日
8/9
(水)

本アンケートにお答えいただいた方の中から、抽選で50組様に賞品をプレゼント!
かわさきハッピーライフの満足度やご要望等、皆さまからの貴重なご意見をお待ちしております。

応募資格 会員ご本人

応募方法 下記のいずれかの方法で「かわさきハッピーライフ」までお送りください。



共済ホームページ
の場合

検索エンジンで

川崎 共済 **検索**

トップページ「アンケート」
バナーからメールフォーム
に入力してください。



FAX・郵送
の場合

9ページのアンケート
FAX用紙をコピーし、回
答等をご記入のうえ、か
わさきハッピーライフへ
FAXまたは郵送してくだ
さい。

ご注意 ※重複での回答は無効とさせていただきますのでご了承ください。
※プレゼント当選の発表は発送をもってかえさせていただきます。
プレゼントの発送は8月下旬頃を予定しています。
※当選の可否についてのお問合せはお答えいたしかねます。

あて先

FAX 044-200-3913

郵送 〒210-0007 川崎市川崎区駅前本町11-2

川崎フロンティアビル6階

川崎市勤労者福祉共済

「かわさきハッピーライフ」アンケート賞品

ご希望のプレゼント番号の希望順位を9ページの記入欄にご記入(共済ホームページからの場合は入力)ください。



1 プレゼント番号
横浜・八景島シーパラダイス
ワンデーパス(大人)ペアチケット

有効期限 平成30年1月31日(水)

5組10名様



2 プレゼント番号
チネチッタ映画鑑賞券
ペアチケット

有効期間 9月1日(金)~11月30日(木)

10組20名様



3 プレゼント番号
全国共通お食事券
「ジェフグルメカード」500円券×1枚

有効期限 なし

35名様



かわさきハッピーライフ会員様限定

川崎日航ホテル ウェディング特典

ご家族・ご親族のみのアットホームなご会食から、たくさんのゲストをお招きした披露宴まで、
お二人のご希望に合わせたプランをご提案いたします。

対象: 2018年3月31日迄に挙式をされるお客様

30名様以上の結婚披露宴

- お料理ワングレードアップ
(お一人様:お料理2,000円相当)
- 挙式フォトアルバム 10万円相当プレゼント
- お色直し衣装 ドレス 1点無料レンタル

5~29名様結婚披露宴

- お料理ワングレードアップ
(お一人様:お料理2,000円相当)
- 乾杯用スパークリングワインプレゼント
- ホテルペア宿泊券又はペア食事券プレゼント

※お問い合わせの際は、「かわさきハッピーライフ会員」とお申し出ください。
※すでにご本人様よりお申込み(ご成約)いただいている場合や、結婚式場紹介所など他の方よりご紹介をされている場合は
特典対象外となります。
※詳細はお問合せください。

ウェディングフェア >>> 7/23(日)-8/20(日)

●フルコース試食会(有料) ●ドレス&タキシード試着体験(記念フォトプレゼント付き) ●チャペル&モテルーム見学 他



広告

川崎日航ホテル

〒210-0024 川崎市川崎区日進町1 (JR川崎駅東口より徒歩1分・京急川崎駅より徒歩5分)

ご予約・お問い合わせ

7F ブライダルサロン (9:00-19:30)

www.kawasaki-nikko-hotel.com

最新のフェア情報や資料請求などは、ホームページからお申込みいただけます

TEL.044-244-4441



かわさきハッピーライフのサービスに関するアンケート FAX用紙

アンケートに答えて、プレゼントをもらおう! ※お申し込みの前に必ずご確認ください

- アンケート回答期間：平成29年7月1日（土）～8月9日（水）
- アンケートのご回答は当用紙をFAXまたは郵送してください。共済ホームページのメールフォームに入力いただくこともできます。
- アンケートの賞品は応募多数の場合、抽選とさせていただきます。当選の方には、8月下旬に指定送付先に賞品を郵送します。この発送をもって当選の連絡にかえさせていただきます。

回答締切日
8/9
(水)

記入欄				記入日 平成29年 月 日
事業所名				
会員氏名		会員番号		
送付先	<input type="checkbox"/> 勤務先	〒 -		ご希望の プレゼント番号 (希望順位を) ご記入ください
	<input type="checkbox"/> 自宅			
日中連絡先	<input type="checkbox"/> 勤務先 <input type="checkbox"/> 自宅 <input type="checkbox"/> 携帯電話	第2希望 <input type="checkbox"/> 番		
				第3希望 <input type="checkbox"/> 番

上記にご記入いただいた個人情報は、賞品の発送及び下記アンケートQ7の回答者へのお問合せにのみ利用し、適切に管理します。

アンケートにご協力をお願いします。

本アンケートは会員様へのサービス向上のため実施いたします。以下にご提供いただく情報はアンケートの分析等、本目的のみに利用させていただきます。

性別	男性・女性	年代	10代	20代	30代	40代	50代	60代	70代以上
----	-------	----	-----	-----	-----	-----	-----	-----	-------

Q1 共済のサービスである「ガイドブック」または「会報誌」の掲載メニューを利用したの満足度はいかがでしょうか？

a. 満足 b. やや満足 c. 普通 d. やや不満 e. 不満

理由：

Q5 今後、共済主催イベントで希望するテーマは次のうちどれですか？（複数回答可）

a. 工場見学（食品・機械・機体工場見学等）
 b. 体験イベント（陶芸・クラフト教室・親子教室等）
 c. 料理教室
 d. スポーツイベント [具体的に:]
 e. 教養講座・セミナー [具体的に:]
 f. その他 [具体的に:]

Q2 直近1年間で共済サービスを利用しましたか？

a. 利用した b. 利用していない

Q2-1 Q2で「a.利用した」と回答した方への質問です。利用したサービスで一番お得に感じたものは何ですか？理由をお願いします。

[具体的に:]
 [理由:]

Q6 今後、共済主催日帰りバスツアーで希望する行先やテーマは次のうちどれですか？（複数回答可）

[行先]
 a. 神奈川 b. 東京 c. 千葉・茨城 d. 群馬・栃木 e. 埼玉 f. 伊豆・静岡
 g. 山梨・長野 h. その他
 [具体的に:]

[テーマ]
 a. 果物狩り b. 野菜収穫（掘りもの含む） c. 食べ放題 d. 施設見学
 e. レジャー施設 f. 自然散策・観賞
 g. その他 [具体的に:]

Q2-2 Q2で「b.利用していない」と回答した方への質問です。利用していない理由は次のうちどれですか？（複数回答可）

a. 利用したいサービスがない
 （右記に○をつけてください。 ①内容 ②価格）
 b. どんなサービスが利用できるのかわからない
 c. 利用方法がよくわからない／面倒くさい
 d. その他 [具体的に:]

Q7 「会報誌 かわさきハッピーライフ」に連載中の「あなたの“ハッピーライフ”」の記事に登場していただける会員様を募集しております。取材させていただきませんか？「a」に○をされた方へ、後日共済から連絡させていただく場合があります。

a. 取材可能 b. 取材不可

Q3 共済のFacebookが平成28年10月から開設されていますが、共済のFacebookを見たことはありますか？

a. よく見る（毎週） b. たまに見る（月1回程度）
 c. 見たことがある d. 見たことがない

Q8 共済のサービス全般につきまして、ご意見・ご要望などお聞かせください。

記入欄：

Q4 今後、共済サービスで充実してほしい分野は次のうちどれですか？（複数回答可）

a. 宿泊施設 b. 日帰り温泉
 c. レジャー施設等（遊園地・美術館・カラオケ・ボウリング等）
 d. スポーツ（フィットネス・ヨガ・ゴルフ・スキー等）
 e. リラクゼーション（サロン・エステ等） f. グルメ（レストラン等）
 g. ショッピング h. 語学・資格取得・各種スクール
 i. 生活関連サービス（育児・介護等）
 j. その他 [具体的に:]

※FAX送信の際は、送信先FAX番号及び送付面の表ウラをお間違えないようにご注意ください。

アンケートにご協力いただき、ありがとうございました。





KAWASAKI
Frontale
IKAWASAKI FRONTALE

バックS自由
ホームA自由

等々力競技場



利用方法 <http://pia.jp/a/baystars/>
(パソコン・スマートフォン・携帯 共通)

席種	一般料金	会員料金
内野指定席SS	5,600円	4,100円
内野指定席FB	4,100円	2,600円
内野指定席A	4,100円	2,600円
内野指定席B	3,600円	2,100円

※金・土・日開催試合は各料金+500円となります。

開催月	開催日	キックオフ	対戦カード	申込締切日
8月	5日(土)	19:00	FC東京	7月13日(木)
	13日(日)	19:00	鹿島アントラーズ	
	未定(ただし18(金)or19(土)or20(日)のいずれか)*		北海道コンサドーレ札幌	7月30日(日)
9月	未定(ただし8(金)or9(土)or10(日)のいずれか)*		横浜F・マリノス	8月13日(日)
9月/10月	未定(ただし9/30(土)or10/1(日)のいずれか)*		セレッソ大阪	

*日時が未定の3試合の日程及びキックオフ時刻は7月19日(水)Jリーグから発表予定です。川崎フロンターレ、Jリーグなどのホームページで日時をご確認の上、お申し込みください。

席種	一般料金	会員料金	募集人員	
バックS自由	大人	3,700円	2,800円	各日 20名
	小・中学生	1,800円	1,400円	
ホームA自由	大人	2,300円	1,600円	各日 50名
	小・中学生	800円	400円	

※ホーム側観戦席のみの取扱いです。 ※試合中止の場合、払戻は各自でお願いします。

フロンターレコラム



※ファン感謝デーには、2017年後援会会員の方のみ参加可能です。2017年後援会会員証を必ずご持参ください。
※画像は2015年ファン感謝デーの画像を使用しています。
©KAWASAKI FRONTALE

川崎フロンターレでは、7/23(日)に川崎フロンターレ公式ファンクラブ「川崎フロンターレ後援会」の会員を対象に「2017ファン感謝デー」を開催いたします。今年は2年ぶりに「ファン感」がホーム「等々力陸上競技場」で開催します。イベント当日は、選手の素顔が見られるステージイベントコーナー、飲食コーナー、サッカー体験コーナーや、新メインスタンドを満喫できる新コーナーも登場予定です内容盛りだくさんです。フロンターレ名物「ファン感」、必見ですよ。選手、スタッフ一同、日頃よりサポートしていただいている皆様への「いつも応援ありがとうございます」の気持ちを込めてお出迎えます！ぜひ皆さんお誘いの上お越しください!!

利用方法

13ページ下欄の方法で共済へお申し込みください。
※会員一人につき、1か月のあっせん枚数は6枚までです。(試合日ベース)
落選となった方には、申込締切後10日以内に「落選通知」を送付します。「落選通知」が届かなかった方は、当選となります。

事前購入

注意事項

- チケット発送が試合日前になる場合があります。共済からは郵便局の簡易書留郵便で発送しますので日中にお受取り可能な住所をご記入ください。
- 応募者多数の場合、または残席状況により抽選となる場合がありますのであらかじめご了承ください。
- 申込締切後のキャンセル・変更等はお受けできません。
- 試合開始時刻が変更になる場合がありますのであらかじめご了承ください。

未来を拓く川崎の企業をサポートする **川崎市信用保証協会**
Credit Guarantee Corporation of Kawasaki-Shi

事業資金の借入をお考えの**中小企業・小規模事業者**の皆様へ
川崎市信用保証協会は、事業資金の借入を**公的保証**でサポートします。

スムーズな事業資金調達 | 無料の相談窓口 経営診断 | 川崎中小企業融資制度

川崎、幸、中原区の事業者の方
企業支援課
川崎市川崎区日進町1番地66
TEL:044-211-0501

高津、宮前、多摩、麻生区の事業者の方
北支所企業支援課
川崎市高津区溝口
3丁目2番5号
TEL:044-850-0055

お気軽にご相談ください <http://www.cgc-kawasaki.or.jp/>

外壁塗装・屋根塗装・防水工事

工事見積額(税抜)より更に **20%off**

内外装・水廻り・外構・耐震工事等
工事見積額(税抜)より更に **10%off**

暑い夏の紫外線に長時間さらされた外壁や屋根は大きなダメージを受けました。
だからこそ...
外壁・屋根の傷みチェックと早めのメンテナンスで
美しく元気で長持ちする家に!!

割引期間 平成29年 **8月末**のご契約分
見積り点検無料
アフターメンテナンスマッチリ!!
20万棟以上の施工実績だから安心して!!

お客様の声
「家生まれ変わり、改めて家を大切にしたい気持ちになりました。見違えるほどキレイになり、ペンタくんにお願ひして良かったです。色もキレイと近所から好評です。」

Webページでもキャンペーン紹介中!! [URL] <http://www.pentakun.co.jp/campaign/happylife/> ネットから24時間受付OK! お問合せフォームからどうぞ!!

お問い合わせの際は「川崎市勤労者福祉共済の会員」とご連絡ください。
0120-616-132 株式会社ペンタくん 市場開発部
〒206-0014 東京都多摩市志田1251サークルビル2階
施工エリア:東京都 神奈川県 千葉県 埼玉県
建設業許可 国土交通大臣許可(特-25、般-24) 第24816号 一級建築士事務所 東京都知事登録 第52952号
※受付時に必ず「キャンペーン希望」とお申し出ください。後日お申し出を頂いた場合は割引サービスの適用ができませんので、ご注意ください。この割引サービスは、他の割引サービスと合わせてご利用できませんので、ご了承ください。(2017.7)

日帰りバスツアー 静岡



大井川鉄道SLに乗って

きかんしゃ

トーマスフェアに行こう!

大井川沿いののどかな風景の中を雄大に走るSLに乗って、きかんしゃトーマスフェアに行きます!

SLに揺られながらのランチタイムは、大井川周辺の食材を使ったお弁当をお楽しみください。

フェア会場で実現する「トーマスとなかまたち」の集合はここでしか見られない特別な光景。ぜひみんなで遊びに来てね。



千頭駅トーマスフェア(イメージ)

(イメージ)



ふるさと弁当



海老名SA(イメージ)



駿河湾沼津SA(イメージ)

平成29年
出発日 **9月10日(日) 日帰り**

最少催行人数 35名(募集定員45名)

対象 会員と同居の配偶者・親・子(ご家族のみの参加可)
なお、会員1名につき1名まで、同行者(会員以外)の方も一緒にお申し込みいただけます。

旅行代金

大人(中学生以上)	8,000円
小学生	6,700円
3歳~未就学児	6,200円
同行者(会員以外) ※会員1名につき、1名まで同行者の申込可	10,000円

- 旅行先: 静岡 ■ 添乗員: 同行します ■ 食事: 昼食1回
- バス会社: 日の丸自動車興業

川崎駅前<7:15>…バス…武蔵小杉<7:40>…バス…高津区役所<8:00>…バス…東名高速(休憩:海老名SA(予定))…バス…新金谷駅<11:00頃着>…大井川鉄道SL乗車(車中昼食🍱お弁当)<11:52~13:09>…千頭駅・トーマスフェア見学<13:10~13:40>…バス…新東名高速(休憩:駿河湾沼津SA(予定))…バス…高津区役所・武蔵小杉・川崎駅前<18:15~19:15>

🍱…昼食 🚌…バス移動 🚆…電車

詳しい旅行条件を記載した書面をお送りします。



募集開始

7月18日(火)12:00~<先着順>
定員になり次第、締め切らせていただきます。

申込先: ☎ 045-319-2301

(株)近畿日本ツーリスト神奈川 予約センター
[平日9:30~18:00(土日祝休業)]

*休業日と営業時間外の取消・変更のお申し出には対応ができませんので、翌営業日の受付となります。

旅行企画・実施: 観光庁長官登録旅行業第149号 日本旅行業協会正会員 旅行業公正取引協議会会員
〒220-0004 横浜市西区北幸1-11-5

(株)近畿日本ツーリスト神奈川 本社営業所

総合旅行業務取扱管理者 原田 博司

2170602(管)



Ticket 情報

※複数の公演日や公演時間がある場合は必ず公演日または公演時間もご記入ください。

共済
申込

共済あっせん
チケット
申込締切日
7月25日
(火)

共済あっせんチケット ▶ 共済へお申し込みください。13ページ下欄の方法でお申し込みください。

事前購入

共済で購入されたチケットの営利目的の転売等のご遠慮ください。



特選

劇団四季『アラジン』

①9月10日(日)13:00 ②9月23日(土・祝)13:00

大同生命
ミュージカルシアター
電通四季劇場[海]
(東京・新橋)

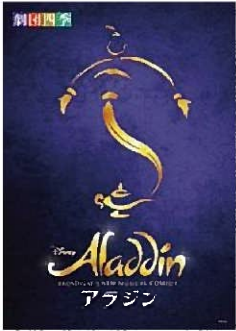

※2歳以下誘上可
※子どもは3歳以上小学生以下
※過去にご当選された方のお申し込みはご遠慮ください。

区分	一般料金	会員料金
S席大人	11,880円	8,800円
S席子ども	5,940円	4,200円

S席
各10枚



特選

ブロードウェイミュージカル 「ファインディング・ネバーランド」

①9月13日(水)19:00 ②9月16日(土)13:00
③9月24日(日)12:00

東京国際フォーラム ホールC



世界中で愛されている名作「ピーターパン」には、誕生秘話があった…
ほのほのとした笑い、愛の物語が詰まされた、どんな世代でも楽しめるブロードウェイの人気作。
待望の来日公演決定!!

日程	一般料金	会員料金
9/13(水)	13,000円	7,900円
9/16(土)		9,200円
9/24(日)		

※英語上映。字幕あり。
※未就学児入場不可

S席
各10枚



特選

通し狂言「霊駿亀山鉾 - 亀山の仇討 -」

①10月7日(土)12:30 ②10月22日(日)12:30

国立劇場大劇場



1等A席 9,800円→
会員料金 **5,900円**

出演：片岡仁左衛門 ほか

この秋、国立劇場に“悪の華”が咲き誇る！
本作「霊駿亀山鉾」は、悪の敵の「返り討ち」を描いた美色の物語です。次々と返り討ちにする主人公・藤田水右衛門の徹底した冷血漢ぶりが本作最大のみどころ。5年振りに国立劇場出演の片岡仁左衛門が、水右衛門と談の男・八郎兵衛の二役で、当たり役にさらに逸きを掛けます。

1等A席
各10枚

※特選公演は3つの中から1公演のみ一人2枚まで。

SUMMER SONIC 2017

8月19日(土)11:00 ①Lブロック指定 ②Rブロック指定
8月20日(日)11:00 ③Lブロック指定 ④Rブロック指定
ZOZOマリンスタジアム & 幕張メッセ



1日券(ブロック指定)
16,500円(定価販売)

(注意事項)

※未就学児の入場は必ず保護者同伴の上、保護者1名につき児童1名のみ入場可(入場エリアの制限があります)
※雨天決行(天災を除く)
※各会場の入場制限を行うことがあります。
※アーティストの出演日、及び出演ステージが変更になる場合がございます。
※出演アーティスト変更による払い戻しは致しません。
※オフィシャルHP(<http://www.summersonic.com>)内の「注意事項」を必ず確認。
※ア、ア承の上、チケットをご購入下さい。

各日
各席種
10枚

飯田グループホールディングス presents
華原朋美

TOMOMI KAHALA CONCERT TOUR 2017 ~CARRY'S SON and CLASSIC~

9月4日(月)19:00
東京国際フォーラム ホールC



全席指定 6,800円→
会員料金 **5,900円**

全席指定
10枚

※未就学児入場不可

ソウェト・ゴスペル・クワイア

10月23日(月)19:00
川崎市スポーツ・文化総合センター

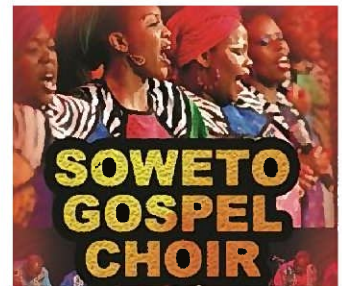

世界中でチケット即日完売。魂を揺さぶる感動のアフリカン・ゴスペル

※未就学児入場不可 S席 8,000円→
会員料金 **6,900円**

S席
各10枚

舞劇『朱鷺』-toki-

①9月7日(木)14:00 ②9月9日(土)13:00

東京国際フォーラム ホールC



※未就学児入場不可

S席 8,800円→
会員料金 **7,600円**

壮麗の群舞・迫力の舞踏・鮮やかな舞台！
2015年に全国12万人を感動の渦に巻き込んだ上海歌舞団“舞劇”2年ぶりの来日！

S席
各10枚

フェルサ ブルータ

[Panasonic presents WA! - Wonder Japan Experience]

①9月8日(金)19:30 ②9月24日(日)13:00

品川プリンスホテル内「ステラボール」



常識と勇力を凌駕する…
フェルサ ブルータ最新作が世界初演!!
究極を超える体験型エンターテインメント!
限界を突き抜ける！
バーチャルじゃない、リアルな幻想世界へ。熱狂の70分。

日程	一般料金	会員料金
9/8(金)	7,600円	5,100円
9/24(日)		5,800円

※未就学児入場不可
※小中学生のお客様は成人保護者のご同伴をおすすめいたします。
※上演中にストロボライトが使用されます。演出の都合で上衣類等、濡れる場合がございます。

1Fスタンディング
各10枚

ブラックライトシアター 大型人形劇 エリック・カールの「はらぺこあおむし」

8月26日(土) ①11:30 ②14:00

川崎市教育文化会館



©Eric Carle / Houghton Mifflin Harcourt

エリック・カールの代表作である「はらぺこあおむし」「ごちゃまぜカメレオン」「ちいさなくも」の3作品がブラックライトを使った大型人形劇で再現。絵本をもとにした質の高い子ども向け人形劇をお届けします。

出演
人形劇団：マーマイドシアター・オブ・ノーバスコーシア(カナダ)
声：岸田今日子
※2歳以上有料。2歳未満でも座席が必要な場合は有料。
ひざ上鑑賞は1名のみ無料。

全席指定
各10枚

宝塚歌劇 月組公演 三井住友VISAカード シアター
 アクション系
浪漫活劇『All for One』～ダルトニアと太陽王～
 脚本・演出／小池 修一郎
 ①9月14日(木)13:30 ②9月24日(日)15:30
 東京宝塚劇場



S席 8,800円→
会員料金 8,400円

今なお世界中で愛される「三
 筑土」が、小池修一郎の脚本・
 演出によって新たな物語と
 して宝塚歌劇の舞台上で登場
 致します。

主演：珠城りょう、愛希れいか

※3歳以上有料
 ※3歳未満でお席
 が必要な場合は
 チケットが必要
 です。

申込締切日
7月13日(木)
 S席
 各**10**枚

ミュージカル・コメディ『**パジャマゲーム**』
 ①9月29日(金)18:30 ②9月30日(土)17:00
 日本青年館ホール



パジャマ工場での恋と賃上げ運動
 をめぐる伝説のコメディ・ミュージ
 ヂカル!!
 元宝塚歌劇団星組トップスター北
 塚海莉の退団後初のミュージカ
 ル主演に実力派キャストと新進気
 鋭の演出家トム・サザーランドが
 集結!

出演：北塚海莉 新納慎也 大塚千弘 上口耕平 広瀬友祐
 阿知波 悟美 佐山陽規 栗原英雄 他

券種	一般料金	会員料金
9/29(土)	11,500円	9,900円
9/30(日)		10,600円

S席
 各**10**枚

ミュージカル **レディ・ベス**
 ①10月14日(土)17:00 A席
 ②10月23日(月)18:00 S席
 帝国劇場



深い恋を描いた本作は、『エ
 リザベート』『モーツアル
 ト』を生み出したミハ
 エル・クツェ、シルヴェ
 スター・リーヴァイ、小池
 修一郎のゴールデン・トリ
 オによる情望の新作として
 2014年に帝劇で世界初演
 を迎えました。
 美しく壮大な世界観と激情
 的な物語が絶頂を浴びた
 歴史ロマン大作ミュージカ
 ルが、2017年、帝劇に帰っ
 てきます!

【出演者】
 花總まり／平野 綾(Wキャスト)、
 山崎由三郎、
 吉沢梨絵／末永優希(Wキャスト)、
 平方元基／古川雄大(Wキャスト)、
 和音美穂、吉野真吾、石川 輝、
 涼風真世、山口祐一郎 ほか

日程	券種	一般料金	会員料金
10/14(土)	A席	9,000円	8,200円
10/23(月)	S席	13,500円	12,400円

各
10枚

ブロードウェイ・ミュージカル
 『**アダムス・ファミリー**』
 ①10月28日(土)18:30 ②11月1日(水)14:00
 KAAT神奈川芸術劇場<ホール>



S席 12,000円→
会員料金 9,700円

ブラックな笑いとゴシック
 なテイストに溢れた、
 ユニークなお化け一家
 の家族愛ミュージカル。

※未就学児入場不可

原案：チャールズ・アダムス
 演出：白井晃
 出演：橋本さとし 真琴つばさ／壮一帆(ダブルキャスト)
 昆夏美 村井良大
 樹里英穂 戸井勝海 今井清隆 ほか
 ※10/28(土)18:30公演は壮一帆、11月1日(水)
 14:00公演は真琴つばさとなります。

S席
 各**10**枚

「**謎の変奏曲**」
 ①9月20日(水)18:30 ②9月22日(金)14:00
 世田谷パブリックシアター(三軒茶屋)



全席指定 8,800円→
会員料金 7,600円

その謎(愛)は決して解け
 ないー
 フランス発狂作二人芝居!
 心理ゲームの最高峰!!

出演：橋爪功 井上芳雄

全席指定
 各**10**枚

多部未華子 小日向文世出演
 「**オーランドー**」
 ①10月1日(日)14:00 ②10月6日(金)19:00
 KAAT神奈川芸術劇場<ホール>



S席 8,500円→
会員料金 6,900円

一夜にして青年貴族オーランドー(多部未華子)は
 男性から女性へと変身を遂げ、不老の身となり
 何世紀も生き続けた。
 時空を超えた愛と運命の物語。

演出：白井晃
 出演：多部未華子 小芝風花 戸次重幸
 池田鉄洋 野間口徹 小日向文世

S席
 各**10**枚

特別展『**深海2017**』
 7月11日(火)～10月1日(日)
 開館時間 9:00～17:00
 ※金曜日、土曜日は20:00まで
 (入館は各開館時刻の30分前まで)
 休館日 7/18(火)、9/4(月)、11(月)、19(火)
 国立科学博物館(東京・上野公園)

※未就学児は無料
 ※障がい者手帳をお持ちの方とその
 介護者1名様は無料。
 ※本券で本展を閲覧された方は、
 同日に限り常設展もご覧いただけます。

7月11日(火)～10月1日(日)
 開館時間 9:00～17:00
 ※金曜日、土曜日は20:00まで
 (入館は各開館時刻の30分前まで)

休館日 7/18(火)、9/4(月)、11(月)、19(火)
 国立科学博物館(東京・上野公園)

券種	当日券価格	会員料金
一般・大学生	1,600円	1,100円
小・中・高校生	600円	400円

※未就学児は無料
 ※障がい者手帳をお持ちの方とその
 介護者1名様は無料。
 ※本券で本展を閲覧された方は、
 同日に限り常設展もご覧いただけます。

7月11日(火)～10月1日(日)
 開館時間 9:00～17:00
 ※金曜日、土曜日は20:00まで
 (入館は各開館時刻の30分前まで)

休館日 7/18(火)、9/4(月)、11(月)、19(火)
 国立科学博物館(東京・上野公園)

ヨコハマ恐竜展2017
 ～動きほえる恐竜の森～
 7月15日(土)～9月3日(日)
 開催時間 10:00～16:30(最終入場16:00)
 パシフィック横浜 展示ホールA



化石発掘の権威、米國ブラックヒ
 ルズ地質学研究所よりティラノサウル
 ス、トリケラトプスの全身骨格を展
 示。オルニトミモサウリアやその他
 多数の貴重な恐竜化石を鑑賞した
 その先に待ち構えるのは、巨大な恐
 竜の森。12mの実物大ティラノサ
 ウルスをはじめ、トリケラトプスや
 デイノニクスなど人気の恐竜
 17匹が動きほえる!

券種	当日券価格	会員料金
大人	1,800円	1,100円
子ども(中学生以下)	900円	600円

一人様
5枚まで

興福寺中金堂再建記念特別展「**運慶**」
 9月26日(火)～11月26日(日)
 開館時間 9:30～17:00
 ※金曜・土曜および11月2日(木)は21:00まで
 (入館は閉館の30分前まで)
 休館日 月曜日 ※ただし10月9日(月・祝)は開館
 東京国立博物館 平成館(東京・上野公園)

日本でもっとも有名な仏師、運慶
 史上最大の難産展、この秋東京で

券種	当日券価格	会員料金
一般	1,600円	1,100円
大学生	1,200円	800円
高校生	900円	600円

※中学生以下は無料
 ※障がい者とその介護者1名は無料(入館の
 際に障がい者手帳などをご提示ください)

9月26日(火)～11月26日(日)
 開館時間 9:30～17:00
 ※金曜・土曜および11月2日(木)は21:00まで
 (入館は閉館の30分前まで)

休館日 月曜日 ※ただし10月9日(月・祝)は開館
 東京国立博物館 平成館(東京・上野公園)

次
 会
 報
 誌
 掲
 載
 の
 行
 事
 等
 は
 お
 申
 し
 込
 み
 方
 法
 で

● 共済ホームページの「各種申込み・請求書ダウンロード」→「メールフォームで申し込む」
 →「共済行事申込み専用メールフォーム」に必要な事項を入力し、送信してください。
 ● 複数メニューを申し込む場合は、複数回に分けて申し込んでください。

● 本誌P15の「共済事業申込書」をコピーして、必要事項を記入してご使用ください。
 共済ホームページからダウンロードもできます。
 ● 複数メニューを申し込む場合は、複数回に分けて申し込んでください。

「**共済事業申込書**」で
 申し込む(FAXまたは郵送)

「**専用申込書**」のある行事等
専用申込書
 本誌に「専用申込書」の
 ある行事等については、
 「専用申込書」をご使用
 ください。

お申し込みについての留意事項
 ・応募者多数の場合は、抽選とさせていただきます。
 ・当選された方には、チケットと代金払込票を発送します(おおむね、公演日の1ヵ
 月から2週間前まで)ので、払込票に記載の期日までにお近くの郵便局で代
 金を払い込んでください。なお、払込手数料・送料は当共済にて負担します。

● 落選となった方には、申込締切後10日以内に「落選通知」を発送します。「落選通知」
 が届かなかった方は、当選となります。また、申込締切日の5日後から当落選の結果
 を電話でお伝えすることもできますのでお問合せください。
 ● チケット等の送付先は事業所または本人住所とさせていただきます。
 ● 申込締切日を過ぎた場合には、変更・キャンセルはできませんのでご注意ください。

マークのある行事は、お申し込みが共済に到着後、払込票とチケットを随時送付します。
 なお、お申し込み後の変更・キャンセルはできません。

お問合せ：044-200-2277(平日8時30分～17時)

あなたのハッピーライフ

第24回 | 三浦 洋美さん(写真中央)

伊藤 弘美さん(写真左)

遊木 りょうさん(写真右)

(株式会社 光陽電業社)

私の仕事時間



Q 好きな言葉は？

しなやかな強さ

現場のサポートは気が強いだけでは回らないと学びました(笑)。

Q 好きな映画は？

邦画全般

その時に流行っている映画を見に行くことが多いです。

Q 好きな場所は？

武蔵小杉

都会的に発展していく様子にワクワクしています。

私たちの会社は、神奈川県内を中心に電気・設備工事事業を展開しています。男性が多い業界ですが、各現場には仕事をサポートする女性社員が配属されることもあります。業務を効率良く行うための雑務が主な仕事で、掃除やお茶出しのほか、草むしりや雪かき、石拾い、仕事の環境づくりに関わることであればなんでもします。私の場合は前職でのCADの経験を活かして、図面制作の補助も行っています。幅広いサポートができる特技を持った女性がいることが当社の特徴で、なかには1級電気工事施工管理技士の資格を持っている女性社員もいるんです。(三浦さん)

私と遊木は、本社の管理部に所属して、労務や財務などを含めた総務としての役割を担っています。女性の活躍を推進しているとはいえ、まだまだ男性が中心の業界ですから、私たち管理部はお母さんのような存在と言えるかもしれません。上司や同僚に、現場では言いにくいことを話してもらえそうな関係でありたいですね。(伊藤さん)

元気で個性豊かな人が多い楽しい職場です。私は新卒で入って2年目ですが、いまのところ「会社に行きたくない」と思った日はありません(笑)。数少ない女性社員同士の親睦を深めるために女子会があるのもありがたいですね。(遊木さん)

私のオフ時間

日本サッカー後援会の会員になっているほどサッカーやフットサルが好きで、私自身もフットサルのチームに所属しています。フットサルのプロリーグの試合を追いかけて全国を旅するのが、休日の過ごし方定番になっています。プレーを通してフットサルの楽しさを知っているので、自分にはできない足技などには特に感動しますね。フットサル観戦のついでに、寺社仏閣を見て回ることも多いです。幼い頃に父が集めていた影響もあってか、御朱印帳集めが趣味になっています。湘南方面の試合観戦でも日帰りせずに、ハッピーライフの温泉施設や宿泊施設の補助券を利用して一泊することもあります。そのほかにも映画鑑賞や食事の優待券もよく使わせてもらっています。地引網のイベントが気になるので、次回機会があれば参加してみたいですね。(三浦さん)

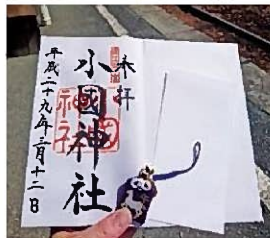

子供の頃に父親が集めていた御朱印がいつの間にか自分の趣味に。

フットサルは観戦するのもプレーするのも好き。

株式会社 光陽電業社

中原区新丸子東2丁目905番地2
TEL: 044-434-2811

INFORMATION 地元根付いて66年の工事店

1952年武蔵小杉にて設立、堅実経営・信用第一をモットーに地元のお客様と共に発展してまいりました。電気・水道・空調など、インフラ設備を使いたい時に安全に安心して使えるようにすることが我が社の使命と考え、日夜努力をしています。

共済事業申込書

申込日 平成 年 月 日

【お申込みの前にならずご確認ください】

■ 応募者多数の場合

応募者多数の場合は抽選とさせていただきます。

当選の方：「チケットと代金払込票」をおおむね公演日等の1ヵ月から2週間前までに送付します。

代金は払込票に記載の期日までに、お近くの郵便局でお払い込みください。(振込み手数料は共済が負担します)

落選の方：「落選通知」を申込締切後10日以内に送付します。※落選通知が届かなかった方は当選となります

当選・落選の確認は ☎044-200-2277 (平日8時30分～17時まで)

■ キャンセル・変更について

「申込締切日」の翌日以降はキャンセル・変更はできません。協力会社への支払義務が生じるためです。万が一、「申込締切日」の翌日以降のキャンセルや行事当日の不参加があった場合も、理由如何を問わず代金をお支払いいただくこととなりますので、あらかじめご了承ください。

■ 留意事項

会報誌等掲載の共済あっせんチケット「特選公演」については、3つの中から1公演のみ、一人2枚までの申込みとなります。

複数の行事又はチケット等をお申し込みいただく場合は、お手数ですが、それぞれ「共済事業申込書」にてお申し込みください。

申込者	
事業所名	
会員氏名	会員番号
送付先	〒
<input type="checkbox"/> 自宅 <input type="checkbox"/> 勤務先 (いずれか <input checked="" type="checkbox"/> をご記入ください)	※勤務先の場合は、企業名もご記入ください
日中連絡先①	日中連絡先②
<input type="checkbox"/> 自宅 <input type="checkbox"/> 勤務先 (いずれか <input checked="" type="checkbox"/> をご記入ください)	<input type="checkbox"/> 携帯電話 ※共済主催イベントにお申し込みの場合は、必ずご記入ください(イベント当日の緊急連絡先とさせていただきます)。

行事等内容						
行事名・チケット名						
日時	平成 年 月 日 (曜日) 開催時間 :					
券種・申込数・金額	券種・席種	金額単価(円)	×	枚数・人数	小計金額(円)	合計金額(円)
	大人		×			
	子ども		×			
			×			
			×			
備考						

※スポーツ観戦チケット、あっせんチケット等にて、券種・席種等が複数ある場合は、必ず券種・席種を正しくご記入ください。
 例 川崎フロンターレホームゲームを申し込みの場合・・・券種・席種「バックS自由 大人」2枚、「バックS自由 小・中学生」1枚

※共済処理欄

受付	発券番号	その他	確認

【利用ガイド】

本誌掲載メニューについては、利用方法をアイコン表示しております。

共済申込 ホームページ、または共済事業申込書で共済へ申し込む

補助券持参 補助券を施設へ提出して利用する

事前購入 会員料金を共済へ支払い購入する

クーポン持参 クーポンを施設へ提出して利用する

随時送付 「共済申込」受付後、随時(都度)発送する

表示 会員証を施設へ提示して利用する

会員からの声

次号のテーマ

突然思い立って、ふらっと日帰り旅行！どこに行って何をしますか？

鎌倉です！竹の庭報国寺が好きで、お抹茶を飲んで竹林を楽しみます。【ごらいあす】

大島へ行き自転車で一周したいです。地層大切断面を見たり、橋を見たりしたいです。【あやや】

アクアラインで千葉に行きます。道の駅「富楽里」で新鮮な野菜をget！。ランチに海鮮を食べてのこぎり山に登り、帰りは車ごとフェリーで！【べんた】

軽井沢へ行って、自然や美味しい食事、アウトレットでショッピングを楽しみたいです。【T. T】

小田原の御幸の浜へ始発電車で行き、広ーい水平線と遠くに見える大島、山合を走る特急電車を眺めます。早川漁港まで歩いて、海鮮丼を食べて帰ってきます。【うっかりさん】

【応募方法】

お名前・ご住所をご記入の上、FAX、または郵送で下記のあて先までお送りください。採用させていただいた方には、図書カード(500円分)をプレゼントします。

次号のテーマ
こう見えて私、実は○○なんです。

共済からのお知らせ

※※※ご注意ください！※※※

各種申請書、給付金請求書・給付金申請証明書の記入にあたって、「消せるボールペン」(例：温度変化で筆跡が消えるフリクションボールペン等)を使っての記入が増加しております。

証書類でのご使用は出来ませんので、ご注意ください。

給付金請求書の記入方法について

以下の不備が増加しております。速やかに給付を行うために下記の記入方法についてご協力を宜しくお願いいたします。

- ✕ 委任状箇所の「受任者」「委任者」欄の記入漏れや印鑑相違
○ 受任者欄には、事業主又は代表者の押印 (会社印は個人印ではないため不可)
○ 委任者欄には、請求者(会員本人)記入欄と同じ印鑑を押印
✕ 記入内容を修正テープで修正
○ 記入内容を訂正印で修正 (修正箇所により、訂正者が違います。不明な場合は共済へお問合せください。)

※給付金請求は、事由発生日から1年以内となりますので、早めに請求を！

七つの間違い探し

募集締切日 7月25日(火)

この2枚の絵には7つの間違いがあります。それはどこでしょう。

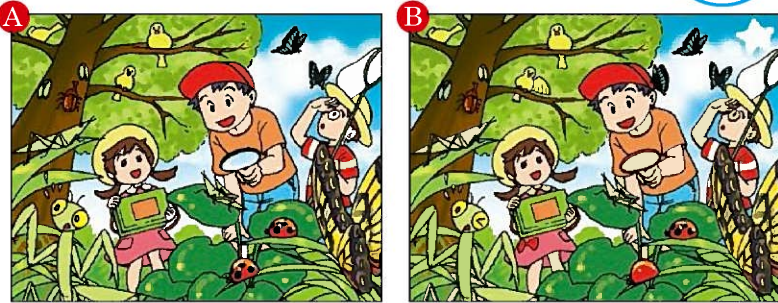

Bの絵の間違ったところに丸印を付けてお送りください。正解者の中から抽選で20名の方に、図書カード(500円分)をお送りします。当選の発表は、プレゼントの発送をもって代えさせていただきます。

応募方法

FAX、または郵送で下記のあて先までお送りください。

Application form with fields for name, address, business name, membership number, and checkboxes for name registration and photo consent.

▼5・6月号の正解



94名の方々からご応募いただき、ありがとうございました。抽選で20名の方に図書カード(500円分)をプレゼントいたします。

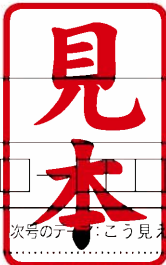

イベントレポート

- 東京湾筑立遊び in 木更津
日時：4月16日(日)
場所：網元つぼや(木更津)
参加人数：23名
甘夏みかん狩り&たけのご掘りと三島スカイウォーク
日時：4月23日(日)
場所：静岡 伊東・三島
参加人数：37名
個人型確定拠出年金【愛称：iDeCo】セミナー
日時：4月24日(月)
場所：横浜市技能文化会館
参加人数：43名(川崎8名)



平成29年度給付の状況(4・5月)

給付状況をご報告します！

Table showing payment statistics for adults, children, and accidents for April and May of Heisei 29.

株式会社ベネフィット・ワンは川崎市勤労者福祉共済厚生事業等受託業者です。かわさきハッピーライフ(平成29年7・8月号)

Publication information for 'Kawasaki Happy Life' magazine, including contact details and a QR code.

あて先 FAX 044-200-3913 郵送 〒210-0007 川崎市川崎区駅前本町 11-2 川崎フロンティアビル6階 川崎市勤労者福祉共済 ※その他、共済の事業に参加した感想もあわせて募集します。