

●●● ご自宅へ持ち帰り、家族の皆さままでご活用ください！ ●●●

# しがわさき ハッピーライフ



会報誌  
平成29年  
11・12月号  
No.388

## 冬特集



今年も残すところあとわずか。朝晩もグッと冷え込んできて年の瀬を感じますね。

年末の忙しい時期こそ「**ホテルレストラン特集**」でゆっくりと贅沢な時間をお過ごしください。定番の「**クリスマスケーキ**」や「**武蔵新城 商店街補助券**」も登場します。

来年も皆さまにとってハッピーライフが訪れますように！

★共済担当一同



**P2-3 ホテルレストラン特集** 横浜ベイシェラトン ホテル&タワーズ/横浜ベイホテル東急/ヨコハマ グランドインターコンチネンタルホテル/川崎日航ホテル/グランドニッコー東京 台場/赤坂エクセルホテル東急/帝国ホテル 東京

**P4 クリスマスケーキ購入補助券** 銀座コージーコーナー/ブルミッシュ/横浜ベイホテル東急/川崎日航ホテル/イルフェジュール

**P5 お家<sup>うち</sup>サンタ応援企画** サンタクロース賞・トナカイ賞・クリスマスツリー賞・ラッキースター賞/こども商品券の割引販売 MUZAパイプオルガン クリスマス・コンサート2017

**P6 イベント情報** 恋活・婚活パーティー/陶芸教室

**P11 日帰りバスツアー** 初詣は成田山新勝寺で！  
"男はつらいよ"の舞台で食事をしたら、東京の銭洗い弁太で強運厄除けの福をもらいましょう！：成田・柴又

**P7 予防接種** インフルエンザ予防接種

**P12-13 チケット情報**

**P8-9 お得情報** アロマテラピー&リフレクソロジー「ラ ポーテ エ サンテ」  
武蔵新城「日光通商店街」クローズアップ

**P14 あなたのハッピーライフ / 第26回 難波 善行さん**

**P10 スポーツ観戦等** 川崎フロンターレ/川崎フレイブサンダース/日本社会人アメリカンフットボールリーグ Xリーグ/シャトレゼスキースキーリゾート八ヶ岳/小海リエックス・スキーバレー/石打丸山スキー場

**P15 共済事業申込書**

**P16 会員からの声/七つの間違い探し/共済からのお知らせ**

川崎市勤労者福祉共済





## 横浜ベイシエラトン ホテル& Towers

期間 11月1日(水)~12月28日(木)

【適用除外日】12月22日(金)~25日(月)及び特別営業日

予約連絡先 ☎ 045-411-1188

### オールデイブッフェ 「コンパス」



		一般料金	会員優待料金	補助券利用料金
ランチブッフェ 11月	平日	3,500円	3,325円	2,900円
	土・日・祝	3,900円	3,705円	3,300円
ランチブッフェ 12月	平日	3,800円	3,610円	3,200円
	土・日・祝	4,800円	4,560円	4,200円



### スカイラウンジ 「ベイ・ビュー」

		一般料金	会員優待料金	補助券利用料金
エレガンスランチ	平日	4,276円	4,063円	3,700円
	土・日・祝	4,870円	4,627円	4,200円



※平成29年12月18日(月)~25日(月)及び特別営業日は対象外です。

### 中国料理 「彩龍」

		一般料金	会員優待料金	補助券利用料金
龍ランチ	全日	3,564円	3,385円	2,900円



※平成29年12月22日(金)~25日(月)及び特別営業日は対象外です。

〒横浜市区西側北幸1-3-23 各線「横浜駅」西口より徒歩約1分

※写真はイメージです

## ヨコハマ グランド インターコンチネンタル ホテル

期間 11月1日(水)~12月28日(木)

【適用除外日】12月19日(火)~25日(月)、29日(金)~31日(日)

### ブッフェ・ダイニング「オーシャンテラス」

予約連絡先 ☎ 045-223-2267

		一般料金	補助券利用料金
ランチブッフェ 11:30~15:00 (ラストオーダー) 90分制	平日	3,800円	2,700円
	土・日・祝	4,500円	3,200円



### イタリア料理「ラヴェラ」

予約連絡先 ☎ 045-223-2267

		一般料金	補助券利用料金
ランチブッフェ 11:30~14:30 (ラストオーダー)	平日	3,400円	2,700円
	土・日・祝	3,900円	3,200円



〒横浜市区西側みなとみらい1-1-1  
※みなとみらい線「みなとみらい駅」より徒歩約5分

※写真はイメージです

利用期間 11月1日(水)~12月30日(土)

対象 会員本人と同居の  
配偶者・親・子



店舗により利用期間が異なり  
ますのでご注意ください。

補助券  
持参

# ホテルレ 特



20

## 横浜ベイホテル東急

期間 11月1日(水)~12月30日(土)

【適用除外日】【カフェ トスカ】12月23日(土)~25日(月)

【クイーン・アリス】12月21日(木)~25日(月)

オールデイダイニング「カフェ トスカ」 予約連絡先 ☎ 045-682-2255 (レストラン予約)

			一般料金	会員優待料金	補助券利用料金
ランチブッフェ (90分制) 平日 11:30~14:30 (ラストオーダー) 土・日・祝 11:30~15:30 (ラストオーダー)	大人	平日	3,634円	3,271円	2,800円
		土・日・祝	4,320円	3,888円	3,300円
	小学生 4歳以下未就学児	全日	2,160円 982円	1,944円 884円	1,400円 500円
ディナーブッフェ (120分) 平日 17:30~21:30 (ラストオーダー) 土・日・祝 17:00~19:00/19:30~21:30 (2部制)	大人	平日	5,400円	4,860円	4,400円
		土・日・祝	6,579円	5,922円	5,500円
	小学生 4歳以下未就学児	全日	2,946円 1,178円	2,652円 1,061円	2,300円 700円

※12月18日(月)~22日(金)、12月26日(火)~29日(金)は、土・日・祝日料金でのご利用となります。  
※土・日・祝日のディナーブッフェ以外も混雑日は2部制となります。

フランス料理「クイーン・アリス」 予約連絡先 ☎ 045-682-2255 (レストラン予約)

		一般料金	会員優待料金	補助券利用料金
ランチコース (11:30と13:40の2部制)	全日	4,500円	4,050円	3,700円
ディナーコース (土・日・祝は17:30と20:30の2部制)	全日	9,000円	8,100円	7,200円



〒横浜市区西側みなとみらい2-3-7  
※みなとみらい線「みなとみらい駅」より徒歩約1分  
※写真はイメージです

## 川崎日航ホテル

期間 11月1日(水)~12月28日(木)

【適用除外日】12月16日(土)、17日(日)、23日(土)、24日(日)、25日(月)



### カフェレストラン 「ナトゥーラ」

ディナーブッフェ  
平日 18:00~22:00  
土・日・祝 17:30~22:00  
(ラストオーダー21:30)  
※12月25日(月)は17:30~

※幼児 (3歳以上の未就学児)は、全日1,000円です。

〒川崎区日進町1  
※JR「川崎駅」東口より徒歩1分「京急川崎駅」より徒歩5分

			一般料金	会員優待料金	補助券利用料金
11月1日(水) 11月30日(木)	平日	大人	3,800円	3,420円	3,120円
		シニア (65歳以上)	3,600円	3,240円	2,940円
	土・日・祝	大人	4,200円	3,780円	3,480円
		シニア (65歳以上)	4,000円	3,600円	3,300円
	平日	大人	4,300円	3,870円	3,570円
		シニア (65歳以上)	4,100円	3,690円	3,390円
12月1日(金) 12月28日(木)	平日	大人	4,600円	4,140円	3,840円
		シニア (65歳以上)	4,400円	3,960円	3,660円
	土・日・祝	大人	4,600円	4,140円	3,840円
		シニア (65歳以上)	4,400円	3,960円	3,660円

※写真はイメージです







# クリスマスケーキ 購入補助券

予約  
限定

利用方法

- 1 予約時に、各店舗で補助券を提出してください。
- 2 会員料金をお支払いの上、予約引換券をお受け取りください。
- 3 引換期間中に各店舗にて予約引換券を提出し、ケーキを受け取ってください。
- 販売場所：各店舗により異なります。各店舗情報をご確認ください。

補助券  
持参

[注意事項] 補助券1枚につき、1回限り有効。最大2個まで購入可能。

\* 川崎市勤労者福祉共済 \* コピー不可

## 平成29年度 予約限定 2017 クリスマスケーキ購入補助券

会員番号

### イルフェジュール

ケーキ名	一般料金	会員料金	購入台数
生デコレーション (5号)	4,320円	3,800円	
タルトフレーズ (5号)	4,644円	4,100円	

- 本店  
●新百合ヶ丘エルミロード店  
●ecute (エキュート) 立川店  
●ラゾーナ川崎店

### 銀座コージーコーナー

ケーキ名	一般料金	会員料金	購入台数
苺サンドショート (4.5号 [直径13.5cm])	3,200円	2,500円	
クリスマスパーティー9個入	2,400円	1,800円	

- 川崎アゼリア店  
●マルイファミリー溝口店  
●武蔵小杉東急スクエア店

### ブルミツシュ

ケーキ名	一般料金	会員料金	購入台数
クリスマス・ショートケーキ (5号 [直径15cm])	4,320円	3,500円	
クリスマス・ショコラケーキ (5号 [直径15cm])	4,104円	3,300円	

- ラゾーナ川崎店

### 横浜ベイホテル東急

ケーキ名	一般料金	会員料金	購入台数
メリークリスマス	7,500円	6,500円	
シャンデル・ノエル	4,500円	3,700円	
フレッシュ・ショコラレ	4,800円	4,000円	
クリスマスデラックスショートケーキ	5,200円	4,300円	
シュトーレン	1,800円	1,300円	

### 川崎日航ホテル

ケーキ名	一般料金	会員料金	購入台数
クリスマスケーキ毎のショートケーキ (4号 [直径12cm])	3,000円	2,500円	
クリスマスケーキ毎のショートケーキ (5号 [直径15cm])	4,000円	3,500円	
和菓子のモンブラン (高径約14cm)	6,000円	5,500円	

## 銀座コージーコーナー

ケーキ予約期間  
11月1日(水)～12月19日(火)

ケーキ引換期間  
12月20日(水)～12月25日(月)

- 販売場所  
川崎アゼリア店  
川崎市川崎区駅前本町26-2 川崎アゼリア内  
JR [川崎駅] 徒歩3分  
10:00～22:00 ☎044-245-1850  
武蔵小杉東急スクエア店  
川崎市中原区小杉町3-472  
JR [武蔵小杉駅] 徒歩1分  
10:00～22:00 ☎044-819-5850



苺サンドショート  
クリスマスパーティー9個入  
マルイファミリー溝口店  
川崎市高津区溝口1-4-1 マルイファミリー溝口1F  
JR南武線[武蔵溝ノ口駅]・東急田園都市線[溝の口駅] 徒歩2分  
10:30～20:30 ☎044-813-1301

## ブルミツシュ

ケーキ予約期間  
12月15日(金)まで

ケーキ引換期間  
12月22日(金)～12月25日(月)

- 販売場所  
ラゾーナ川崎店  
川崎市幸区堀川町72-1 ラゾーナ川崎プラザ1F  
JR [川崎駅] 徒歩5分  
10:00～21:00 ☎044-874-8198



クリスマス・ショートケーキ  
クリスマス・ショコラケーキ

## 横浜ベイホテル東急

ケーキ予約期間 お電話にてご予約ください。  
11月1日(水)～12月16日(土)

※数に限りがございますので、お早目にご予約ください。

ケーキ引換期間  
12月21日(木)～12月25日(月)

- ※ケーキ引き渡し時間11:00～21:00まで  
販売場所  
横浜ベイホテル東急 2F ラウンジ「ソマーハウス」  
横浜市西区みなとみらい2-3-7  
みなとみらい線「みなとみらい駅」徒歩1分  
月～水11:00～19:00 / 木～土11:00～22:30 / 日・祝日11:00～21:30  
☎045-682-2219 (ラウンジ「ソマーハウス」)



メリークリスマス  
クリスマスデラックスショートケーキ  
シュトーレン

## 川崎日航ホテル

ケーキ予約期間  
12月18日(月)まで

ケーキ引換期間  
12月21日(木)～12月25日(月)

- 販売場所  
川崎日航ホテル 7F 宴会予約  
川崎市川崎区日進町1  
JR線 [川崎駅] 徒歩1分  
10:00～19:30  
☎044-244-4441 (宴会予約)



クリスマスケーキ 毎のショートケーキ  
和菓子のモンブラン

## イルフェジュール

ケーキ予約期間  
11月1日(水)～12月15日(金)

ケーキ引換期間  
12月22日(金)～12月25日(月)



生デコレーション  
タルトフレーズ

### 販売場所

- 本店  
川崎市麻生区下麻生2-5-20  
小田急線「栢生駅」バス4分  
平日10:00～19:00  
日曜・祭日(連休の場合は最終日)10:00～18:00  
☎044-987-3120  
新百合ヶ丘エルミロード店  
川崎市麻生区上麻生1-4-1 B1F  
小田急線「新百合ヶ丘駅」徒歩1分  
10:00～21:00  
☎044-965-3036

- ecute (エキュート) 立川店  
東京都立川市柴崎町3-1-1 ecute立川2F  
JR線 [立川駅] 徒歩1分  
平日10:00～22:00  
日曜・祝日10:00～21:00  
☎042-521-5182  
ラゾーナ川崎店  
川崎市幸区堀川町72-1 ラゾーナ川崎プラザ  
グラン・フード1F  
JR線 [川崎駅] 徒歩約1分  
10:00～21:00  
☎044-874-8547



サンタ役の  
パパやママに  
おすすめ!

# お家サンタ 応援企画

申込締切日  
11月15日  
(水)

Merry  
Christmas!!

会員の皆さまを応援するサンタクロス企画が登場! Part①はプレゼント大抽選会、Part②は割引販売となります。たくさんのお申し込み、お待ちしております!

## Part① プレゼント大抽選会

利用方法

13ページ下欄の方法で希望賞品名をご記入のうえ、お申し込みください。以下の中から第2希望までお申し込み可能です。お申し込みは一人1回までとし、複数回のお申し込みをされた場合の当選は無効とさせていただきます。応募者多数の場合は抽選になります。当選者には11月下旬に賞品をお送りします。落選者への通知はございません。

共済  
申込



**サンタクロス賞**  
**Nintendo Switch本体**  
+  
**スプラトゥーン2セット**

インクを地面に塗り合うイカしたバトルでもりあがろう! ...1名様



**トナカイ賞**  
**横浜ロイヤルパークホテル**  
5店舗から選べるランチ券(ペア)

- 70F スカイラウンジ「シリウス」
- 68F 中国料理「皇苑」
- 68F フレンチレストラン「シエール」
- B1 鉄板焼「よこはま」
- 68F 日本料理「四季亭」

有効期限 平成29年12月1日(金)~平成30年5月31日(木)まで  
(除外日:12/31~1/5) ...3組6名様



**クリスマスツリー賞**  
**サンタクロスからの手紙**  
~フィンランドのサンタクロス村から手紙が届く~



当選者には、別途呼びかけの宛名(お子様の名前等)とメッセージを頂き、手紙に反映します。手紙の到着は、クリスマス前になります。 ...10名様



**ラッキースター賞**  
**話題のハンドスピナー**

ハンドスピナーとは...  
指の上で回転するおもちゃのことで、  
今子どもたちに大人気です。  
集中力アップやストレス解消にも!?



...5名様

※画像はイメージです

## Part② こども商品券の割引販売



こども商品券は、全国のおもちゃ屋さんや百貨店、スーパーの玩具売場はもちろん、加盟の子供服・ベビー用品店や写真スタジオでもご利用できます。入園・入学祝い、お誕生日、記念日のギフトに最適です。

※最新の加盟店情報は、紙トイカードのホームページ URL <http://www.toycard.co.jp> またはフリーダイヤル 0120-351-172 までお問合せください。

会員特典

一般料金	会員料金
5,000円相当	⇒ 4,500円
会員一人につき2セットまで	
※1セット500円券×10枚	

有効期限 平成34年12月31日まで

利用方法 13ページ下欄の方法で共済へお申し込みください。

川崎市内の加盟店舗

- ・スノーピータウンミニ武蔵小杉店
- ・キデiland新百合丘店
- ・西友武蔵新城店
- ・イオン新百合ヶ丘店
- ・トイザらス川崎高津店
- ・オモチャまつもと
- ・ダイエー向ヶ丘店
- ・R.O.U新百合ヶ丘エルロード店
- ・ダイエーfoodium武蔵小杉店
- ・ダイシャリン川崎・平店
- ・くらね

事前購入 共済  
申込

申込締切日  
11月15日  
(水)

## MUZA パイプオルガン クリスマス・コンサート 2017

事前購入 共済  
申込

～精霊が舞い降りる時～

日時 12月23日(土・祝) 14:00

会場 ミューザ川崎シンフォニーホール

あっせん枚数 10枚 ※申込者多数の場合は抽選になります。

【出演】パイプオルガン&ピアノ: 小野田良子  
フラメンコギター: 高木潤一  
パーカッション: 藤橋万記  
スペシャル・ゲスト/トランペット: 日野皓正

【曲目】J.S. バッハ: 前奏曲とフーガ イ短調 BWV 543  
チュニジアの夜  
A. ハイラー: アヴェ・マリス・ステラ  
シベリウス: フィンランディア  
高木潤一: メランコリン  
クリスマス・ラブ・ソング 他



小野田良子



高木潤一



藤橋万記



日野皓正

ミューザ恒例パイプオルガン クリスマス・コンサート。名曲の数々を、時に軽やかに、ダイナミックに奏でます。

会員特典

一般料金	会員料金
3,500円	⇒ 2,950円

申込締切日  
11月26日  
(日)



県内の  
他勤労者  
共済団体と  
合同開催

Happy Hello Party 2017 (ハッピー・ハロー・パーティー2017)

# 恋活・婚活パーティー

共済  
申込

川崎市・横浜市・三浦半島の3団体共催で恋活・婚活パーティーを開催します。初めてご参加の方でも進行役やスタッフがサポートしますので、ぜひお気軽にご参加ください!

- 日時** 12月8日(金) 19:00～21:00(受付は18:30から)
- 会場** パーティスペースClub675(クラブロクナナゴ)  
※みなとみらい線「馬車道駅」より徒歩約3分  
 JR桜海岸線・市営地下鉄ブルーライン「関内駅」より徒歩約5分
- 募集人数** 10名(総勢100名)  
※全体での最少催行人数50名。※男女比が違う場合がございます。
- 対象年齢** 概ね45歳くらいまで  
※対象年齢はあくまで目安です。※未成年不可
- ドレスコード** スマートカジュアル(清潔感のある服装でお越しください。)
- パーティスタイル** 半立食形式
- 参加資格** 会員本人および同居の一親等以内の家族(独身の方に限る。)



※写真はイメージです

**ビュッフェメニュー**  
**6 DISHED BUFFET**＜パーティービュッフェ6品＞  
 生ハムと有機野菜のシーザーサラダ/フルーツのムース アブリコットソース/アボカドとタコスミートのディップ/サーモンとアボカドのカルパッチョ/フィッシュ&ミートフリット/特製ティラミス  
※入席時の状況により、メニュー内容が変更となる場合がございます。

**フリードリンク**  
 ビール・ワイン・日本酒・各種サワー・各種カクテル・ソフトドリンク

お食事はビュッフェスタイルです(フリードリンク付き)



※ビュッフェ例

**参加費**

男性	3,500円
女性	2,500円

**利用方法**  
 13ページ下欄の方法で備考欄に参加者氏名・年齢・性別を記載のうえ、お申し込みください。

- ▶18:30～受付開始(会員証をご呈示ください。)
- ▶男女10名程度のフリートーク
- ▶お食事&休憩▶フリータイム(1回の「トークタイム」を6分程度で区切るスタイルです。毎回必ずお相手チェンジをしていただくので、お話ししなかった方と話せなかったということはありません)
- ▶リクエストカード記入・集計▶カップル発表

※参加に伴い考えられるリスクは自己責任にてご対応いただきますので、ご了承ください。  
 ※お預かりした個人情報は、本企画以外の目的には使用いたしません。

申込締切日  
**11月20日(月)**

パーティー当日は株式会社パートナーエージェントが運営いたします。

共済  
主催

## 陶芸教室

初心者  
向け

日時 平成30年1月8日(月・祝)

10:30～12:00【所要時間90分程度】

共済  
申込

家族や職場の仲間と、  
楽しく陶芸を体験しよう!



前回の様子

【作るもの】 湯呑またはフリーカップのいずれか1つ

【場所】 陶芸教室 二子土丸

川崎市高津区二子2-2-6 山口ビル1F  
 東急田園都市線「二子新地駅」徒歩1分

【募集人数】 15名(最少催行人数4名)

※申込者多数の場合は抽選になります。  
 ※当選者には12月18日頃に案内状等をお送りします。なお、落選者への通知はございません。

【対象】 小学生以上

※小学生は成人の同行が必要です。

- 体験内容**
- 1「土練り」
  - 2「造形」
  - 3削り(仕上げ) → 4素焼き
  - 5釉薬かけ → 6本焼き
- ※③削り(仕上げ)以降はスタッフが担当いたします。

1名あたり料金(税込)

会員本人と同居の配偶者・親・子	1,200円
同伴者(上記以外) (会員以外の参加人数は、申込書の子ども欄を訂正の上、ご記入ください)	2,200円

**利用方法**  
 13ページ下欄の方法で共済へお申し込みください。  
 ※小学生が参加する場合は、申込書に学年・年齢を記入してください。

申込締切日  
**12月10日(日)**

※作品は1ヶ月程度で完成いたします。作品は教室でのお渡しとなり、完成後教室よりご連絡をいたします。(配送は別途相談【有料】)

< ご安心ください。全てのお葬儀は**テレモア**®が直接執行いたします >

広告

**テレモア**  
 テレモアホールディングス

品質保証  
**ISO9001**  
 認証取得

川崎市勤労者福祉共済会 特別割引率

- 葬儀基本価格(白木葬の場合) **30%割引**
- 生花・花輪 **10%割引**
- 仏壇・仏具 **5～20%割引**

ご家族・ご親族の方がいつでもご利用いただけます。

事前のご入会により  
 さらに大きな割引特典

生花 介護用品 患者移送 仏壇仏具 葬儀

**テレモア品質**

— テレモア共済 —

**ファミリーライフクラブ**

— 特にお葬儀(火葬)の50%割引が経済的です。 —

入会金のみ 50,000円のところ  
 年会費なし 50,000円のところ  
 ご契約団体の皆様に限り **45,000円(税込)のみ**

●会員特別割引特典は事前のご入会により適用となります。

相談無料 仕事に関するご相談・ご質問はお近くのご相談窓口  
**テレモア**でも承ります。お気軽にお越しください。

**ODAKYU** 小田急百貨店  
 町田店 9階

**ららぽーと**  
 LaLaport 横浜 3階

お問合せ・資料請求は… **株式会社 テレモア** ☎0120-60-1121 担当:出町 真由美

- 新宿本社 / 新宿区四谷4-19-7
- 総本社 / 立川市柏町1-26-4
- 東京紀尾井町本社 / 千代田区紀尾井町3-12 紀尾井町ビル6階
- 八王子本社
- 相模原本社
- 埼玉本社
- 所沢本社

# インフルエンザ予防接種

下記の13施設での  
インフルエンザ予防接種に  
共済補助金(500円/1回)  
が適用されます。



**期間** 平成29年11月1日(水)～平成30年1月31日(水)(各医療機関により異なる)

**【補助金額】** 一人1回500円(会員一人につき4枚まで)

**【対象】** 会員本人と同居の配偶者・親・子

**利用方法**

インフルエンザ予防接種補助券に必要事項をご記入の上、共済会員証と共に各医療機関受付に提出してください。一般接種金額から補助額(500円)を差引いた額をお支払いください。  
※診療日時等は、各医療機関にお問合せください。

医療機関名	所在地	電話	一般接種金額(税込)	接種対象	事前予約
川崎健診クリニック	川崎市駅前本町10-5クリエ川崎 8F 京急川崎駅徒歩1分 JR川崎駅徒歩4分	044-511-6116	4,000円	16歳以上	要
<b>NEW</b> A O I 国際病院 健康管理センター	川崎市川崎区田町2-9-1 京浜急行大師線「小島新田駅」から徒歩約3分	044-277-9272	4,000円	15歳以上 (高校生以上)	要
加藤順クリニック	中原区小杉町3-441-1 2F 東急東横線・目黒線「武蔵小杉駅」南口から徒歩2分、 JR南武線「武蔵小杉駅」西口から4分	044-272-7201	1回目3,800円 2回目2,800円	6歳以上	不要 (予約可能)
武井クリニック	高津区下作延2-7-26-101 「溝の口駅」南口から徒歩3分	044-861-0950	3,780円	制限なし	不要
鷺沼診療所	宮前区有馬1-22-16 東急田園都市線「鷺沼駅」から徒歩約8分	044-855-9977	料金は施設へ お問合せください	13歳以上	不要
新百合ヶ丘 ステーションクリニック	麻生区上麻生1-20-1 小田急アコルデ新百合ヶ丘 5F 小田急線「新百合ヶ丘駅」から徒歩約1分、 駅ビル「小田急アコルデ新百合ヶ丘」の5F	044-966-1855	3,890円	制限なし	不要 (予約不可)
協同ふじさき クリニック	川崎市藤崎4-21-2 川10、23、21系統バス 藤崎4丁目下車	044-270-5131		高校生以上	要
大師診療所	川崎市大師町6-8 京浜急行線「川崎大師駅」から徒歩10分	044-266-5744	一般価格 4,800円 (13歳未満3,000円)	1歳以上 (0～1歳は要相談)	要
京町診療所	川崎市京町2-15-6 神和ビル 臨港バス「京町循環」京町下車	044-333-9516			
川崎セツメント 診療所	幸区古市場2-67 南武線「鹿島田駅」から徒歩8分	044-544-1601	医療生活協同組合 の組合員は組合員 価格で接種できま す。詳細は、各診 療所にお尋ねくだ さい。	6ヶ月以上	要
坂戸診療所	高津区坂戸1-6-18 南武線「武蔵溝ノ口駅」、田園都市線「溝の口駅」から徒歩10～15分	044-822-2710		高校生以上	不要
久地診療所	高津区久地4-19-8 南武線「久地駅」から徒歩5分	044-811-7771		1歳以上 (0～1歳は要相談)	要
あさお診療所	麻生区上麻生2-1-10 小田急線「新百合ヶ丘駅」から徒歩約6分	044-951-3940		6ヶ月以上	不要

●上記の接種金額は、一般価格になります。補助券を利用した際は補助額を差引いた金額を、接種当日に医療機関にお支払いください。●接種内容詳細については、各医療機関にお問合せください。●接種可能日や診療時間は変更になる場合があります。●接種ワクチンの数に限りがある場合がありますので、事前に各医療機関へご確認ください。

## 高齢者インフルエンザ予防接種制度との併用について

以下の3つの条件を満たしている方は、川崎市が実施している自己負担2,300円でインフルエンザ予防接種を受けることができる制度(平成29年12月31日まで)と「共済補助券」を併用できます。(共済補助券併用時の自己負担1,800円)ただし、併用する場合は上記共済提携医療機関に限りです。

①川崎市内にお住まいの方 ②接種日に満65歳以上の方または接種日に満60歳～65歳未満の方で、心臓病・腎臓病・呼吸器の機能障害(障害1級程度)のある方もしくはHIVによる免疫機能障害(障害1級程度)のある方 ③接種を受けようとするご本人が接種を希望していること

\*医療機関での受付の際、両制度を併用する旨を伝え、以下のものをご呈示ください。

●共済会員証 ●インフルエンザ予防接種補助券 ●住所及び年齢を確認できるもの(健康保険証等)

### ▼インフルエンザ予防接種補助券

平成29年度

インフルエンザ  
予防接種補助券 2017

期間 平成29年11月1日(水)～平成30年1月31日(水)  
※施設により異なる

補助金額 一人1回につき500円  
※施設により異なる

対象 会員本人と同居の配偶者・親・子

会員番号

会員氏名

接種者名

川崎市勤労者福祉共済  
☎044-200-2277

平成29年度

インフルエンザ  
予防接種補助券 2017

期間 平成29年11月1日(水)～平成30年1月31日(水)  
※施設により異なる

補助金額 一人1回につき500円  
※施設により異なる

対象 会員本人と同居の配偶者・親・子

会員番号

会員氏名

接種者名

川崎市勤労者福祉共済  
☎044-200-2277

平成29年度

インフルエンザ  
予防接種補助券 2017

期間 平成29年11月1日(水)～平成30年1月31日(水)  
※施設により異なる

補助金額 一人1回につき500円  
※施設により異なる

対象 会員本人と同居の配偶者・親・子

会員番号

会員氏名

接種者名

川崎市勤労者福祉共済  
☎044-200-2277

平成29年度

インフルエンザ  
予防接種補助券 2017

期間 平成29年11月1日(水)～平成30年1月31日(水)  
※施設により異なる

補助金額 一人1回につき500円  
※施設により異なる

対象 会員本人と同居の配偶者・親・子

会員番号

会員氏名

接種者名

川崎市勤労者福祉共済  
☎044-200-2277



アロマテラピー&リフレクソロジー  
『ラポータエサンテ』

補助券  
持参

初回限定!

ボディ&フェイシャル120分コースが90分  
コースの料金でお得に利用できます!

コース内容

ラポータエサンテをご利用いただいているリ  
ピーターさまのうち、80%の方がご予約くださ  
っている一番人気のコースです。

ボディ&フェイシャルが両方受けられるので、  
頭のとっぺんから、足の先までくまなく緩める  
ことができ、基本のお体に戻れるコースです。

【対象】女性のみ

有効期間

平成29年11月1日(水)~12月28日(木)

利用方法

必ず事前に施設ホームページから予約のう  
え、当日精算時に下記の補助券を提出し  
てください。

<予約方法>

施設ホームページ (<http://bs-aroma.com/sale/november/>) の「オンライン予約」に必要事項および備考欄に「かわさきハッピーライフ会員」であることを入力して予約してください。

☎川崎市多摩区環3-5-10-1F ☎044-819-4864 (11:00~17:00)  
☎11:00~20:00(最終受付17:00) ㊟不定休  
㊟JR南武線「久地駅」より徒歩2分



施設ホームページ  
QRコード



結婚15年・25年  
記念事業

ご結婚15年・25年  
おめでとうございます!  
~記念品を贈呈~

今年、ご結婚されてから15年、25年を迎え  
られたご夫婦の方々をお祝いし、共済から記  
念品をお贈りします。

記念品は12月末日までにお届けする予定で  
すので、楽しみにお待ちください。



【対象者】

平成14年1月1日から

12月31日までに

ご結婚された会員

平成4年1月1日から

12月31日までに

ご結婚された会員

※平成29年12月1日現在において、会員である方を対象とします。

事業主(事務担当者)の方へ 対象者の確認をお願いします

①対象者を確認するため、対象者のいる事業所あてに「対  
象者名簿」及び「調査票」を10月末日までにお送りします。

②「対象者名簿」が届いた事業主(事務担当者)の方は、  
対象者ご本人に確認の上、「調査票」をご返送ください。

なお、共済に「結婚年月日」の登録がない方、又は登録に誤りがある場  
合は上記①の「対象者名簿」に記載りません。対象者が名簿に記載してい  
ない事業所、又は対象者はいるが「対象者名簿」が届かない事業所では、  
次のような取扱いをお願いします。

調査票回答期限  
11月17日  
(金)

対象者が名簿に載っていない  
場合

名簿に載っていない対象者の氏名等も  
「調査票」に記入してご返送ください。  
「届出事項変更届」もご提出ください。

対象者はいるが「対象者名簿」が  
送付されてこない場合

共済へご連絡ください。「調査票」と「届出  
事項変更届」を送付しますので、確認の上  
ご返送ください。(☎044-200-2277)

※結婚年月日の登録の有無は4月に送付した「事業所会員台帳」で確認することができます。

アロマテラピー&リフレクソロジー  
『ラポータエサンテ』2017

有効期間 平成29年11月1日(水)~12月28日(木)

会員  
番号

※会員番号が未記入の場合は使用できません

【初回限定】

Basicボディ&  
フェイシャル120分コース

一般料金 会員料金

14,580円⇒11,340円

※必ず事前に施設  
ホームページから予  
約のうえ、当日精  
算時に補助券を提  
出してください。  
※本券1枚で1回1名  
様まで利用可能。

かわさき  
ハッピーライフ

川崎市勤労者福祉共済  
☎044-200-2277

未来を拓く川崎の企業をサポートする

広告



川崎市信用保証協会  
Credit Guarantee Corporation of Kawasaki-Shi

事業資金の借入をお考えの中小企業・小規模事業者の皆様へ  
川崎市信用保証協会は、事業資金の借入を公的保証でサポートします。

スムーズな  
事業資金調達

無料の  
相談窓口  
経営診断

川崎市中小企業  
融資制度



川崎、幸、中原区の  
事業者の方  
企業支援課  
川崎市川崎区白旗町1番地66  
☎044-211-0501



高津、宮前、多摩、  
府玉区の事業者の方  
北支所企業支援課  
川崎市高津区溝口  
3丁目2番5号  
☎044-850-0955

お気軽にご相談ください <http://www.cgc-kawasaki.or.jp/>

《結婚への早道!!》 趣味を通じた出会い イベント参加者 募集中!!

広告

月間30以上のイベントを開催!

スポーツは人気のテニス・ゴルフ・冬はスキー&スノー、夏はダイビング、ラフティング!  
カルチャーは、陶芸、フラワーアレンジメント、カラーコーディネーター…数えきれません!

サークル活動で趣味を楽しむ  
人脈を広げる



スポーツイベントはレッスン付  
未経験でも安心して参加できます

20代の方は、視野を広げよう!  
30代や40代の方は、人脈を広げよう  
50代以上の方は、趣味を楽しみましょう!

婚活  
恋愛

11月

人気のおすすめイベント!!

12月

- 3日(金祝) テニスレッスン&食会(調布)
- 4日(土) つりそしてバーベキュー(川崎)
- 11日(土) ボルダリング(秋葉原)
- 18日(土) バドミントン 大会(川崎)
- 23日(木祝) テニス大会チーム戦(調布)
- 2日(土) ワインを楽しむセミナー(後楽園)
- 3日(日) ゴルフショートコース  
打上げパーティー(調布)
- 8日(金) 卓球練習会&ゲーム(渋谷)
- 9日(土) 美術館観賞そして食会(六本木)
- 17日(日) 2017クリスマスパーティー(新宿)

各イベントの詳細は、お気軽にお問合せ下さい。 TEL: 0120-111-906  
E-mail: info-2@asc-club.co.jp

イベント運営 32年の実績 NHK・日経にも取材される 安心のサークル

ASL アスク イベント係

月曜日を除く平日と土曜日、日曜日 20時まで営業中

URL: <http://www.asc-club.co.jp>

横浜市青葉区美しが丘1-5-2 エクセル910ビル5階  
田園都市線 たまプラーザ駅より徒歩4分





**南武線 武蔵新城駅** **川崎の地元商店街めぐり** **日光通商店街 クローズアップ** **補助券持参**

武蔵新城のサンモール商店街(日光通商店街)には、魅力的なお店がいっぱい！  
かわさきハッピーライフの補助券を使って、新しい発見をしてみませんか？

**利用期間** 平成29年 11月11日(土) ~ 12月31日(日)

**対象** 「会員本人」と「会員と同居の配偶者及び一親等以内の家族」

**利用方法** 下記の補助券を切り取り、お会計の際に補助券をご提出ください。  
サービス利用代金合計1,000円(税込)ごとに補助券1枚(500円)が利用できます。2,000円以上で2枚(1,000円)利用できます。

**対象店舗**

<p><b>カフェハット</b></p> <p>生ハム盛り合わせ ¥680、パスタ各種 ¥750~</p>  <p>☎ 044-788-0116 ☎ 9:00~23:00 (L.O.22:00)</p>	<p><b>ばん菜</b></p> <p>馬刺し980円 合鴨たたき780円 など。 旬の創作料理をメインに日替りもりだくさん。</p>  <p>☎ 044-798-0206 ☎ 17:30~26:00 ☎ 月曜日定休</p>	<p><b>@chaya</b></p> <p>特製牛タンシチュー、生ハムのグリッシーニ、季節の魚の唐揚げ、パスタ、タコライス、タンタンメン等色々なメニューの食べ物を提供します！ コース料理(飲み放題付) 2,500円~</p>  <p>☎ 044-863-8857 ☎ 11:00~22:00 (L.O.21:30)</p>
<p><b>Pizzeria&amp;BAR la mia fornace</b></p> <p>本格！窯窯ピッツァ！日本の小麦粉とイタリアの小麦粉を独自でブレンド！サクッと軽い食感をお楽しみください。</p>  <p>☎ 044-863-9125 ☎ 11:00~23:00 (L.O.22:30)</p>	<p><b>キッチンさば くいきち</b></p> <p>1名からでも入れるカウンターのお店です。名物まるちゃん椒込み ガリックポークステーキやお得な洗剤セットがおすすめ！</p>  <p>☎ 044-820-6669 ☎ 火~土 17:00~24:00 (L.O.24:00) ☎ 日曜日 15:00~21:00 (L.O.21:00) ☎ 月曜日定休</p>	<p><b>七輪焼きホルモン ぶた吉</b></p> <p>豚を中心にお出しする豚焼肉専門店。まるちゃん豚はらみ カシラ 牛カルビ 290~450円。生ビール 450円。豚ラーメン560円もおすすめ！</p>  <p>☎ 044-982-5558 ☎ 月~水・金・土 17:00~23:00 (L.O.23:00) ☎ 日曜日・祝日 11:00~21:00 (L.O.21:00) ☎ 木曜日定休</p>
<p><b>旬を彩る家庭料理と旨い酒うららか</b></p> <p>安心・安全な材料とお水を使った家庭料理とお酒のお店です。ランチは茶券満点、夜も和食中心に、お酒も300円~。女性お一人様やお子様連れにもおすすめ！</p>  <p>☎ 044-571-1157 ☎ ランチ 11:30~14:00 夜 17:00~22:00 ☎ 日曜日・第1・3月曜日定休</p>	<p><b>マザー整骨院</b></p> <p>身体の悩みを一掃に解決しましょう！保険治療取り扱います。今回の補助券利用対象は「奥宮線」のみです。美容鍼は予約優先で行っております。ご来院の旨にお電話下さい。</p>  <p>☎ 044-797-0335 ☎ 平日 9:00~13:00 ☎ 14:30~20:00 ☎ 土曜日 9:00~13:00 ☎ 日曜日・祝日定休</p>	<p><b>Hair Lounge EGO</b></p> <p>お手入れ簡単カット4,320yen~。あなたの悩みを解決するAugustリートメント4,860yen。流行りのパーティーヘアアレンジ4,320yenがオススメです。</p>  <p>☎ 044-755-9246 ☎ 平日 10:00~21:00 (カット L.O.20:00) ☎ 日・祝 9:00~19:30 (カット L.O.18:30) ☎ 毎週火曜日・第3月曜日定休</p>

**川崎の地元商店街めぐり** **日光通商店街 クローズアップ** **500円** **2017**

**利用期間** 平成29年 11月11日(土) ~ 12月31日(日)  
但し、営業日は各店舗にて異なりますので、直接ご確認ください。

**会員番号**

●サービス利用代金合計1,000円(税込)ごとに1枚利用可能。  
●会員番号が未記入の場合は利用できません。ハッピーライフ

利用可能店舗は、会報11・12月号にてご確認。川崎市勤労者福祉共済社 044-200-2277  
対象店舗以外では利用できません。

**お知らせ** **武蔵新城で** **シングルパーティーナイト!**

サンモール de あいモール

**開催日時** 11月22日(水) 19:00~22:00

シングルに優しい武蔵新城サンモールが、美味しい料理と巡り合いの空間を用意して、みなさんの出逢いをお手伝いしちゃいます。

詳細は、Facebookをご覧ください。  
<https://www.facebook.com/sunmalldeai/>

検索

**問合せ** 日光通商店街振興組合(カフェハット) ☎ 044-788-0116

**川崎市勤労者福祉共済会会員の皆さまへ** **広告**

お仏壇 **10%OFF** [一部特価品、特注品、一部商品を除く]

神仏具 **5%OFF** [一部特価品、特注品、一部商品を除く]

お墓 (墓石・工事代) **5%OFF** [永代使用料、年間管理費、供養料、一部墓園・一部石種・屋内墓苑を除く]

お祝い合せ 資料請求

**はせがわ** 通話無料 0120-11-7676 www.hasegawa.jp  
つなぎます。心といのちと、人。 (10:00~18:00 不定休)

広告有効期限：2018年3月末日

**2012年、2014年かわさき環境ショーウィンドウモデル事業認定証受賞** **広告**

**水銀灯代替の本命 無電極ランプ**

**オフィスLED照明はジェントルライティング**

株式会社 ジェントルライティング  
株式会社 ニッケン石橋  
TEL 044-811-3171  
川崎市多摩区堰1-15-30

メール便も おまかせ下さい!!

たいせつにします プライビィ

10862225

1484 nikken

happy life \*09



# スポーツ観戦等

※お申し込みの際は開催日、席種、枚数を必ずご記入ください。



**Frontale**  
KAWASAKI FRONTALE



等々力競技場

開催月	開催日	キックオフ	対戦カード	申込締切日
12月	2日(土)	14:00	大宮アルディージャ	11月13日(月)

席種	一般料金	会員料金	枚数
ホームA自由	大人 2,300円 小・中学生 800円	1,600円 400円	各日50名

※ホームA個別観戦席のみの取扱いです。 ※試合中止の場合、払戻は各自をお願いします。

## フロンターレコラム



※画像は昨年実施した陸前高田ランド秋の風景です。  
©KAWASAKI FRONTALE

いよいよ川崎フロンターレホームゲームも残りわずかとなりました。

今シーズンもさまざまなイベントを実施してきましたが、12/2(土)に開催するホーム最終戦大宮アルディージャ戦では、「陸前高田ランド秋」を開催します!! この日は岩手県陸前高田市の物産が大集合します。是非おいしいグルメをお楽しみください。

その他ホーム最終戦なので、最終戦セレモニーも実施予定。今シーズンを振り返り選手や監督から皆さんへ挨拶をいたします。最終のJリーグも目が離せません!!是非チケットの購入はお早め!!

## 川崎フロンターレ 川崎ブレイブサンダース Xリーグ 利用方法

13ページ下欄の方法で共済へお申し込みください。  
※特に記載のない場合、会員一人につき、1か月のあっせん枚数は6枚までです。(試合日ベース)

応募者多数の場合、または残席状況により抽選になる場合があります。当選者には原則として2週間前までにチケットをお送りします。落選者への通知はございません。

- 【注意事項】
- 申込締切後のキャンセル・変更等はお受けできません。
  - 試合開始時刻が変更になる場合がありますのであらかじめご了承ください。



**Brave Thunder**  
KAWASAKI

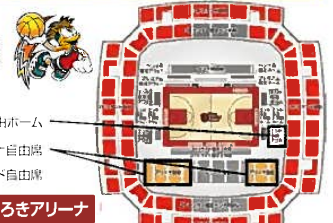

エンド自由ホーム  
アリーナ自由席  
スタンド自由席

川崎市とどろきアリーナ

開催月	開催日	開始時刻	対戦カード	会場	申込締切日
12月	1日(金)	19:05	サンロッカーズ渋谷	川崎	11月9日(木)
	2日(土)	18:05			
	8日(金)	19:05			
	9日(土)	18:05	シーホース三河		
	20日(水)	19:05	アルバルク東京		
1月	22日(金)	19:05	大阪エヴェッサ	川崎	11月21日(火)
	23日(土・祝)	16:05			
	26日(金)	19:05			
	27日(土)	16:05	千葉ジェッツ		

※チケット発送が試合日直前になる場合があります。

席種	一般料金	会員料金	枚数
アリーナ自由席	4,000円	3,100円	各日30名
エンド自由ホーム	4,000円	3,100円	各日10名
スタンド自由席一般	2,500円	2,000円	各日200名

## 日本社会人アメリカンフットボールリーグ Xリーグ

10月でレギュラーシーズンのリーグ戦終了。セミアイナルまで勝ち残ったチームはどこだ!? 自然のセミアイナル戦を富士通スタジアム川崎で観戦しよう!



セミアイナル戦日程  
※会場・試合開始時間等は都合により変更になる場合がございます。予めご了承ください。  
※詳細情報はXリーグ公式ホームページをご確認ください。

開催月	開催日	開始時刻	対戦カード
11月	26日(日)	13:00	未定

席種	一般料金	会員料金	枚数
全会場共通 全席自由	2,000円 (前売1,500円)	1,200円	会員一人につき 10枚まで

※高校生以下無料  
※平成29年度秋期リーグ戦ワイルドカード・プレイオフ・クォーターファイナル、セミアイナルの全会場共通チケットです。富士通スタジアム川崎以外の会場にも入場できます。

最終  
申込締切日  
11月10日  
(金) 随時  
送付

## シャトレゼスキーリゾートハケ岳/小海リエックス・スキーバレー

2スキー場 共通 「早割リフト1日券」あっせん販売

シャトレゼスキーリゾートハケ岳

長野県南佐久郡川上村御所平1841  
☎0267-91-1001  
☒中央道「長城IC」より約25分、JR小海線「野辺山駅」から4km

有効期限 2017-2018シーズン  
(平成29年12月8日(金)~平成30年4月1日(日)予定)

利用方法  
13ページ下欄の方法でお申し込みください。  
※リフト券の発送にはお申し込み到着後4~5日かかります。

小海リエックス・スキーバレー

長野県南佐久郡小海町豊里5907  
☎0267-93-2537  
☒中央道「長城IC」より約50分、上信越道~中部横断道「佐久南IC」より約35分

会員特典

早割リフト1日券  
(全日使用可)  
一般料金 4,000円 → 会員料金 2,000円  
(会員一人につき5枚まで)

最終  
申込締切日  
12月3日  
(日) 随時  
送付

会員証呈示による割引(会員証1枚につき5名様まで適用)

割引適用期間 平成29年12月23日(土・祝)~平成30年3月25日(日)予定

券種	一般料金	会員証呈示料金	
			平日
リフト 1日券	土・日・祝	4,000円	3,000円
	子ども・ マスター	2,500円	1,500円
スキー・ボードレンタル 1日セット	土・日・祝	3,000円	2,000円
	大人	3,500円	3,000円
	子ども	2,500円	2,000円

\*子どもは小・中学生、マスターは50~59歳です。

シャトレゼスキーリゾートハケ岳/小海リエックス・スキーバレー

共通リフト券(1日券)  
プレゼント! 2名様

利用方法 13ページ下欄の方法でお申し込みください。  
※当選者の発表は商品の発送をもってかえさせていただきます。(11月末発送予定)

申込締切日  
11月23日  
(木・祝)

## 石打丸山スキー場リフト券「1日券・2日券」 会員証呈示割引利用のお知らせ

会員証呈示による割引

割引適用期間 平成29年12月23日(土・祝)~平成30年3月25日(日)まで

※ジュニアは小学生以下、シニアは60歳以上  
※未就学児童は、大人1名につき1名無料(同乗)2名以上はジュニア料金

☒新潟県南魚沼市石打1782-2 ☎025-783-5571 ☒関越道「塩沢石打IC」より約5分



券種	一般料金	会員証呈示料金	
1日券	大人	4,500円	3,800円
	シニア	3,800円	3,500円
	ジュニア	3,400円	3,100円
2日券	大人	7,900円	7,100円
	ジュニア	5,900円	5,600円



# 日帰りバスツアー 成田・柴又

定番人気!



## 初詣は成田山新勝寺で!

“男はつらいよ”の舞台で食事をしたら、東京の銭洗い弁天で強運厄除けの福をもらいましょう!

初詣には「成田山新勝寺」へお参りをし、一年の幸せを祈願しましょう。御朱印を集めるもよし、光明院では恋愛成就、出世稲荷では出世・商売繁盛などを祈願して、たくさんの福をもらいに行きましょう。

柴又へ移動し、「フーテンの寅さん」ゆかりの「とらや」で昼食をいただきます。昼食には「茶そば」や「草だんご」もついて、お腹も幸福感でいっぱいです!



とらや(イメージ)

柴又屋セット(イメージ)

寅さん記念館を見学した後は、「強運の神さま」として崇められている「小網神社」へ。境内の「銭洗いの井」で金銭などを清め、財布などに収めておくと財運を授かることから、現在は「東京銭洗い弁天」とも呼ばれ、崇敬を広がっています。たくさんの福を持ち帰っちゃいましょう!



小網神社(イメージ)



◎大木山成田山新勝寺

大木山成田山新勝寺(イメージ)



大木山成田山新勝寺

出世稲荷(イメージ)



◎大木山成田山新勝寺

光明院(イメージ)



藤銭柴又寅さん記念館(松竹楼)(イメージ)



藤銭柴又寅さん記念館(松竹楼)(イメージ)

平成30年  
出発日 **1月21日(日)日帰り**

最少催行人数 35名(募集定員45名)

対象 会員と同居の配偶者・親・子(ご家族のみの参加可)  
なお、会員1名につき1名まで、同行者(会員以外)の方もご一緒にお申し込みいただけます。

### 旅行代金

会員(大人・子ども共通)	6,000円
同行者(会員以外) ※会員1名につき、1名まで同行者の申込可	7,800円

募集開始 **11月14日(火)12:00~<先着順>**  
定員になり次第、締め切らせていただきます。

問合せ申込先 ☎ **045-319-2301**  
(株)近畿日本ツーリスト神奈川 予約センター  
[平日9:30~18:00(土日祝休業)]

\*休業日と営業時間外の取消・変更のお申出には対応ができませんので、翌営業日の受付となります。

- 旅行先: 成田・柴又 ■ 添乗員: 同行します ■ 食事: 昼食1回
- バス会社: 東京ヤサカ観光バス

高津区役所<7:35>…武蔵小杉<7:55>…川崎駅前<8:20>…大師IC……首都高・東関東道(休憩)……成田IC……成田山新勝寺(参拝)<10:15~11:15>……成田IC……東関東道・首都高(休憩)……市川IC……柴又(昼食🍴・散策)<13:00~15:15>……小網神社(参拝)<15:40~16:00>……江戸橋……首都高……大師IC…川崎駅前・武蔵小杉・高津区役所<17:00~18:00>

バス移動 電車

詳しい旅行条件を記載した書面をお送りします。



旅行企画・実施: 観光庁長官登録旅行業第149号  
〒220-0004 横浜市西区北幸1-11-5

日本旅行業協会正会員

旅行業公正取引協議会会員

(株)近畿日本ツーリスト神奈川 本社営業所  
総合旅行業務取扱管理者 原田 博司

2171002(管)





# Ticket 情報

チケット

※複数の公演日や公演時間がある場合は必ず公演日または公演時間もご記入ください。

共済  
申込  
共済あっせん  
チケット  
申込締切日  
11月26日  
(日)

共済あっせんチケット▶共済へお申し込みください。13ページ下欄の方法でお申し込みください。事前購入

平成29年9月以降、落選通知が廃止になりました。詳しくは、13ページ下欄をご確認ください。

共済で購入されたチケットの営利目的の転売等はご遠慮ください。

特選

## シルク・ドゥ・ソレイユ 「ダイハツ キュリオス」東京公演

- ①平成30年2月12日(月・振) 11:30
  - ②平成30年3月7日(水) 19:00
- お台場ビッグトップ



好奇心に満ちた不思議の世界への扉が開く。  
2014年の開幕以来、モントリオール、シカゴ、ニューヨークなどで250万人以上の観客を魅了してきた球王のサーカス・エンターテインメント、「キュリオス」。これぞ、シルクの集大成! 2018年2月いよいよ日本上陸!

※「子供」は3歳~小学校6年生が対象となります。  
※3歳未満でも座席が必要な場合は、「子供」券をお求め願います。  
※演出題材により、舞台の一部が見づらぬ場合がございます。

Photos: Martin Gierst, Pierre Maréchal / shootstilo.com © 2018 Cirque du Soleil

日程	区分	一般料金	会員料金
①2/12(月・振)	大人	13,500円	10,150円
	子供	9,500円	6,550円
②3/7(水)	大人	12,500円	7,375円
	子供	8,500円	4,375円

SS席指定  
各10枚

特選

## ジーザス・クライスト=スーパースター エルサレムバージョン

- ①平成30年2月5日(月) 19:00
  - ②平成30年2月6日(火) 13:30
- カルッツかわさきホール(川崎市スポーツ・文化総合センター)

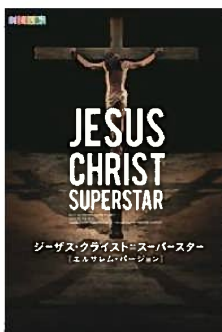

S席指定 8,640円→  
会員料金 **6,000円**

キリスト最後の7日間を描く。劇団四季、魂のロックオペラ

※3歳以上のお子様は必ず一席お求めください。  
※2歳以下無料(2歳以下のお子様を抱いてご覧になる場合でも、お抱きになる方の肩より頭が出ないお子様までとし、後席へのご配慮をお願いいたします。

S席指定  
各10枚

特選

## 市川海老蔵特別公演 源氏物語 第二章 ~臘月夜より須磨・明石まで~

- 平成30年3月1日(木) ①13:30 ②17:00
- カルッツかわさきホール(川崎市スポーツ・文化総合センター)



S席指定 11,500円→  
会員料金 **8,450円**

【出演】市川海老蔵 ほか

◎ご来場の皆様へ非売品特製パンフレットをお渡しさせていただきます。

撮影:中村誠

2015年3月春に全国公演で7万3千人を動員した『源氏物語』が、続編として登場します!前半は臘月夜と光源氏の恋をオペラと歌舞伎で、後半は能と歌舞伎のコラボレーションを軸とした舞台をお届けします。

一等席  
各10枚

※未就学児入場不可

※協力:松竹株式会社

※特選公演は3つの中から1公演のみ一人2枚まで。

## 国立劇場初春歌舞伎公演 通し狂言『世界花小栗判官』

- ①平成30年1月7日(日) 12:00
  - ②平成30年1月12日(金) 16:00
- 国立劇場 大劇場

【出演】尾上菊五郎/尾上松緑  
尾上菊之助/中村時蔵 ほか

【演目】通し狂言『世界花小栗判官』



1等A席 9,800円→  
会員料金 **7,540円**

明るく華やかな国立劇場の初之舞!正月らしい華やかな舞台を、尾上菊五郎をはじめお馴染みの顔触れでお届けします。お見逃しなく!

1等A席  
各10枚

## ニューイヤ・ミュージカル・コンサート2018

- ①平成30年1月6日(土) 18:00
  - ②平成30年1月7日(日) 13:00
  - ③平成30年1月8日(月・祝) 13:00
- 東急シアターオーブ

日本の第一線で活躍するクリエイティブ・スタッフ、そして世界各所で活躍するアーティストと共にお届けする、新年の祭開けにふさわしいミュージカル・コンサートにご招待ください。

S席指定 10,000円→  
会員料金 **8,100円**



ニューイヤ・ミュージカル・コンサート2018より/Photo:下野敦枝

【演奏候補曲】※変更の可能性がございます。  
海に歌えば(海に歌えば)/ジャズ・ウィ・ダンス(王様と私)  
ブリランド・オブ・ミュージック(サウンド・オブ・ミュージック)/メモリー(キャッツ) ほか

※未就学児入場不可

S席指定  
各10枚

## 劇団飛行船 プレーメンの音楽隊 全国ツアー初日公演

- 平成30年1月14日(日) 13:00
- 川崎市教育文化会館



S席指定 2,700円→  
会員料金 **2,050円**

ほくらのあした!それがプレーメン!

S席指定  
10枚

## 加山雄三 祝! 80歳 幸せだなあ。若大将一夜限りの“相模原” スペシャルライブ

- 平成30年1月20日(土) 18:30
- 相模女子大学グリーンホール 大ホール



S席指定 8,000円→  
会員料金 **6,900円**

“永遠の若大将”加山雄三が80歳を記念し、全国でスペシャルライブを開催!名曲の数々はもちろんのこと、今回は各会場にBIGなシークレットゲストが登場します!まさに一夜限りのスペシャルなライブ、ぜひお楽しみに!

S席指定  
10枚

※未就学児入場不可

## 島津亜矢 コンサート2018

- 平成30年3月1日(木) ①11:30 ②15:30
- 鎌倉芸術館 大ホール



S席指定 6,500円→  
会員料金 **5,550円**

抜群の歌唱力と天性ともいえる艶と張りのある歌声で、観るものを魅了するステージ。

S席指定  
各10枚

※未就学児入場不可

## 南こうせつ コンサートツアー2018 ~おもかげ色の空~

- 平成30年2月3日(土) 17:00
- 大田区民ホール・アプリコ 大ホール



全席指定 6,500円→  
会員料金 **5,550円**

デビューから現在までにいたる名曲の数々をユーモアたっぷりなトークとともにお待ちしております。

全席指定  
10枚

※未就学児入場不可



宝塚歌劇 雪組公演  
ミュージカル「ひかりふる路〜革命家、マクシミリアン・ロベスピエール〜」  
レヴェー・スペクタキュラー  
「SUPER VOYAGER!」〜希望の海へ〜  
①平成30年1月23日(火)13:30  
②平成30年2月10日(土)15:30  
東京宝塚劇場



S席 8,800円→  
会員料金 **8,400円**

宝塚歌劇が豊かに盛り上げてきた18世紀末フランス革命の中心人物、マクシミリアン・ロベスピエール。絆、ロマン、自由、平和、博愛。人類に問いかける歴史ミュージカル。  
また、望海風斗のトップスター兼任を祝する傑作劇舞臺レヴェー作品。  
新生雪組の魅力の全てを凝縮した究極のエンターテインメントにご期待ください。

【出演】望海 風斗 / 真彩 希実 ほか

『TERROR テロ』  
①平成30年1月25日(木)18:30  
②平成30年1月27日(土)18:30  
紀伊國屋サザンシアター TAKASHIMAYA



唯一無二の法廷劇、有罪か無罪か結末を決めるのは“あなた”  
前代未聞の群像法廷劇にして腹も胃も心も奪われる知的エンターテインメント!

【作】フェルディナント・フォン・シーラッハ  
【脚訳】酒寄進一 【演出】森本太郎  
【出演】橋爪功 / 今井朋彦 / 松下涼平 / 前田亜季 / 北原圭亮 / 原田大輔 / 神野三鈴

全席指定 7,800円→  
会員料金 **6,040円**

※未就学児入場不可

蛭川幸雄三回忌追悼公演  
ムサシ  
①平成30年2月15日(木)13:30  
②平成30年2月18日(日)13:00  
Bunkamura シアターコクーン



【作】井上ひさし  
【演出】蛭川幸雄  
【音楽】富川彬良  
【出演】藤原竜也 / 溝端淳平 / 鈴木杏 / 六平直政 / 吉田裕太郎 / 台石加代子 ほか

日本を代表する才能が集結し、世界が絶賛した最高傑作。

券種	一般料金	会員料金
①2/15(木)	11,000円	<b>8,400円</b>
②2/18(土)		<b>9,500円</b>

※未就学児入場不可

ミュージカル マタ・ハリ  
①平成30年2月5日(月)12:00  
②平成30年2月15日(木)12:00  
東京国際フォーラム ホールC



A席指定 9,000円→  
会員料金 **8,600円**

日本初演!  
時代を国を、人々を翻弄した女スパイ、マタ・ハリ。その数奇な半生を、そして実実の物語をワイルドホーンの楽曲と共に描き出す。

【出演】植谷 幸治 / 加藤 樹 / 佐藤 隆紀 (LEVELVELTS) 東 啓介 / 和音 美枝 / 福井 晶一 ほか  
\*一部出演者の役柄がご異なります。  
\*公演回毎の出演者は公式HPをご確認ください。

※未就学児入場不可  
A席指定 各8枚

長良グループ・演歌まつり2018  
平成30年2月18日(日)15:30  
NHKホール

豪華な顔ぶれが圧巻の歌謡で魅せるステージが今年も開催!  
演歌の祭典をぜひご覧ください!



【出演】山川 豊 / 藤野 とし恵 / 田川 寿美 / 水森 あり / 水川 嘉子 / 椎名 佐千子 / 若佐 美咲 / はやぶさ

S席指定 10,000円→  
会員料金 **8,700円**

※未就学児入場不可 ※お一人様4枚まで

開館記念公演  
カルッツかわさき特選落語  
三遊亭円楽・春風亭昇太・林家たい平 三人会  
平成30年2月25日(日)14:00  
カルッツかわさき(川崎市スポーツ・文化総合センター)

開館記念公演!【笑点】でお馴染みのあの三人がやってきます。爆笑落語をお楽しみください!!



S席指定 4,000円→  
会員料金 **3,300円**

※未就学児入場不可

ふるさと祭り東京2018  
一日本のまつり・故郷の味ー  
平成30年1月12日(金)~21日(日)  
10:00~21:00(最終日は18:00閉場)  
※入場は閉場の30分前まで  
東京ドーム

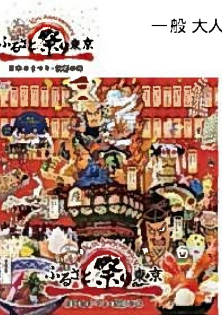

一般 大人(中学生以上) 1,500円→  
会員料金 **1,100円**

巨大な山車から、煌びやかな踊り手。全国各地の文化と伝統、人情あふれる「祭」の数々を東京ドームで体感できます。また、定番の屋上グルメからオリジナルスイーツ、東京ドームいっぴいの「美味」もご堪能ください。

※小学生以下のお子様は、大人1名につき4枚まで無料。

お一人様4枚まで

神聖ローマ帝国皇帝  
ルドルフ2世の驚異の世界展  
平成30年1月6日(土)~3月11日(日)  
開館時間 10:00~18:00(入館は閉館の30分前まで)  
※夜間閉館/毎週金・土曜日は21:00まで(入館は20:30まで)  
休館日 1月16日(火)、2月13日(火)のみ休館  
Bunkamura ザ・ミュージアム



ルドルフ2世が愛好した芸術家たちの作品を中心に、占星術や錬金術にも強い関心を示した皇帝の驚異的な魅力に満ちた芸術と科学の世界をご紹介します。

券種	前売券価格	会員料金
一般	1,400円	<b>1,130円</b>
大学生	800円	<b>640円</b>
中学生	500円	<b>400円</b>
小学生		

申込締切日 12月10日(日) 各一人様5枚まで

※学生券をお求めの場合は、学生証のご提示をお願いします(小学生を除く)

THE ドラえもん展 TOKYO 2017  
11月1日(水)~平成30年1月8日(月・祝)  
開館時間 10:00~20:00(入館は閉館の30分前まで)  
※火曜日は17:00まで  
会期中無休  
森アーツセンターギャラリー(六本木ヒルズ森タワー52階)

券種	前売券価格	会員料金
一般	1,600円	<b>1,300円</b>
中学生・高校生	1,200円	<b>980円</b>
4歳~小学生	600円	<b>480円</b>

※3歳以下は入場無料

【おあなたのドラえもんをつくってください】このコンセプトに共鳴した28組のアーティストが、ドラえもんへの思いが詰まった世界にひとつだけの「アート」が「ドラえもん」と出会う、その特別な瞬間を一緒に発見しよう。  
【参加アーティスト】  
会田誠 / 梅佳代 / いしがり若 / 奈良美智 / 蛭川美花 / 村上隆 / 山口 晃ほか

申込締切日 12月10日(日) 各一人様5枚まで

※未就学児入場不可

共済ホームページのメールフォームで申し込む  
「共済事業申込書」で申し込む(FAXまたは郵送)

- 共済ホームページの「各種申込み・請求書ダウンロード」→「メールフォームで申し込む」→「共済事業申込み専用メールフォーム」に必要な事項を入力し、送信してください。
- 複数メニューを申し込む場合は、複数回に分けて申し込んでください。
- 本誌P15の「共済事業申込書」をコピーして、必要事項を記入してご使用ください。共済ホームページからダウンロードもできます。
- 複数メニューを申し込む場合は、複数回に分けて申し込んでください。

お申し込みについての留意事項  
・応募者多数の場合は、抽選になります。  
・当選された方には、チケットと代金払込票を送付します(おむね、公演日の1ヵ月前から2週間前まで)ので、払込票に記載の期日までにお近くの郵便局で代金を払い込んでください。なお、払込手数料・送料は当共済にて負担します。

・チケット等の送付先は事業所または本人住所とさせていただきます。  
・申込締切日を過ぎた場合には、変更・キャンセルはできませんのでご注意ください。  
・マークのある行事は、お申し込みが共済に到着後、払込票とチケットを随時送付いたします。なお、お申し込み後の変更・キャンセルはできません。

平成29年9月以降、抽選になった場合に落選者にお送りしていた「落選通知」が廃止になりました。当選者へのチケット等の発送をもって当選のご連絡とさせていただきます。なお、抽選対象になったメニューは、申込締切後、「かわさきハッピーライフ」Facebookページ上でご案内しますので、ご確認ください。  
※かわさきハッピーライフのFacebookページは、Facebookに登録をなくともご覧いただけます。

お問合せ 044-200-2277(平日8時30分~17時)

会報誌掲載の行事等は  
お申し込みください



## あなたの『ハッピーライフ』

## 第26回 | 難波 善行さん (居酒屋 膳)

## 私の仕事時間



## Q 好きな言葉は？

コスモポリタン (世界主義者)

世界を旅してみても人の本質は皆同じだと感じています。

## Q 好きな音楽は？

ジャズ・ファンク・ソウル

音楽好きの影響からか息子はアルトサックスをやっています。

## Q 好きな場所は？

生田緑地と多摩川の散歩

やはり緑が豊富な場所が落ち着きますね。

川崎大師に店をオープンして約26年になりますが、若い時にはいろいろな店で経験を積みました。銀座のフレンチの名店を経て、川崎のイタリアン「モナリザン」で副料理長を勤めた後は、お誘いいただいて海外でも仕事をしました。ベルリンの壁が崩壊した時にはドイツのハンブルグにいましたし、天安門事件の時にはちょうど中国で働いていました。各国で料理を学ぶうちに何でも屋になってしまい、今の店のメニューは数百種類あるんです(笑)。たとえば、昨日のお客様は、里芋とイカの煮付けとローストポークのアップルソース、最後はエスニックの麺類でメるという感じでした。隣にあった担々麺屋さんが閉店してしまっただけで、リクエストがあれば担々麺までつくこともあります(笑)。決まった料理だけだと、作っている僕自身が飽きちゃうんですね。外国を旅して美味しい料理に出会うと、自分でアレンジして出したいくなるんです。これからは、お客様にたくさん来ていただける初詣の時期だけでなく、つねに川崎大師周辺が盛り上がるような場所にしたいですね。個人的には、緑が豊富な表参道にとこるところベンチがあれば、もっと魅力的になる可能性があると思っています。

## 私のオフ時間

休みの日は、ハッピーライフの優待券を利用して志楽の湯でのんびり温泉に入るといのが定番になっています。旅行が好きなので、まとまった時間が取れば国内・海外問わず出かけます。妻はどちらかというと国内が好きなので、先日は一緒に北海道に行きました。泊まる場所を選ぶ時、温泉を重視するか食事を重視するかなど、プランを立てている時が楽しいですね。地方に行った時には地元のスーパーをよくチェックします。それぞれ品揃えに特色があって面白いですよ。最近は東南アジアが多くなりましたが、一人で海外旅行にも行きます。ドイツにいた時には、休みの時間を使ってフランスの三ツ星レストランを食べ歩きました。タイは友達もいるので好きな場所です。前回行った所は、タイの南方に浮かぶサムイ島からさらに、ボートで渡るナンユアン島という透きとおった海の小さな島で、のんびりと過ごしました。ジャズなどの音楽が好きなので、バンコク市内ではサキソフォンというバブが、安心して音楽やお酒を楽しめるのでおすすめです。



タイはお気に入りの旅先のひとつ。



夏の川崎大師連合祭御(ときよ)。



妻と私、店にて！

## 居酒屋 膳

川崎市川崎区大師町4-17

TEL : 044-276-1033

定休日：火曜日

営業時間：17時～24時(年末年始は変更となります)

## INFORMATION

## 川崎大師を盛り上げる新名物“大師揚げ”をご存知ですか？

- お正月の初詣や若宮八幡宮のかなまら祭の時期には大いに盛り上がる川崎大師周辺。つねに盛り上がる場所になって欲しいという想いから生まれたのが山芋を海苔で包んで揚げた“大師揚げ”です。参拝客からも人気の味を、ぜひ一度ご賞味ください。



かわさきハッピーライフでは「あなたのハッピーライフ」に登場してくれる方を募集中！

あなたの普段のお仕事や休日の過ごし方、趣味について教えてください！ 会報誌掲載の文章は、取材におうかがいして共済で作成します。お気軽にご応募ください！

右のいずれかの方法でご応募ください

- ① 共済ホームページの「各種申込・請求書ダウンロード」から「あなたのハッピーライフコーナー掲載申込書」をダウンロードしてFAXまたは郵送でお送りください。
- ② 16ページの「七つの間違い探し」[会員からの声]ご応募の際に、取材可能に○をしてください。
- ③ 共済までお電話・FAXで取材可能の旨、ご連絡ください。

たくさんのご応募をお待ちしております！



※コピーしてご使用ください

(宛先)川崎市勤労者福祉共済

FAX: 044-200-3913

# 共済事業申込書

申込日 平成 年 月 日

**【お申込みの前にならずご確認ください】**

**■ 応募者多数の場合**

応募者多数の場合は抽選になります。

当選の方：「チケットと代金払込票」をおおむね公演日の1ヵ月から2週間前までに送付します。

代金は払込票に記載の期日までに、お近くの郵便局でお払い込みください。(振込手数料は共済が負担します)

落選の方：平成29年9月以降、「落選通知」が廃止になりました。当選者へのチケット等の発送をもって当選のご連絡とさせていただきます。なお、抽選になったメニューは、申込締切後、「かわさきハッピーライフ」Facebookページ上で案内いたします。

**■ キャンセル・変更について**

「申込締切日」の翌日以降はキャンセル・変更はできません。協力会社への支払義務が生じるためです。万が一、「申込締切日」の翌日以降のキャンセルや行事当日の不参加があった場合も、理由如何を問わず代金をお支払いいただくこととなりますので、あらかじめご了承の上、お申し込みください。

**■ 留意事項**

複数の行事又はチケット等をお申し込みいただく場合は、お手数ですが、それぞれ「共済事業申込書」にてお申し込みください。会報誌等掲載の共済あっせんチケット「特選公演」については、3つの中から1公演のみ、一人2枚までの申込みとなります。

申込者	
事業所名	
会員氏名	会員番号
送付先	〒 ー
<input type="checkbox"/> 自宅 <input type="checkbox"/> 勤務先 <small>(いずれか <input checked="" type="checkbox"/> をご記入ください)</small>	※勤務先の場合は、企業名もご記入ください
日中連絡先①	日中連絡先②
<input type="checkbox"/> 自宅 <input type="checkbox"/> 勤務先 <small>(いずれか <input checked="" type="checkbox"/> をご記入ください)</small>	<input type="checkbox"/> 携帯電話 <small>※共済主催イベントにお申し込みの場合は、必ずご記入ください(イベント当日の緊急連絡先とさせていただきます)。</small>

行事等内容						
行事名・チケット名						
日時	平成 年 月 日( 曜日) 開催時間 :					
券種・申込数・金額	券種・席種	金額単価(円)	×	枚数・人数	小計金額(円)	合計金額(円)
	大人		×			
	子ども		×			
			×			
			×			
備考						

※スポーツ観戦チケット、あっせんチケット等にて、券種・席種等が複数ある場合は、必ず券種・席種を正しくご記入ください。  
 例 川崎フロンターレホームゲームを申し込む場合・・・券種・席種「バックS自由 大人」2枚、「バックS自由 小・中学生」1枚

※共済処理欄

受付	発券番号	その他	確認



**【利用ガイド】**

本誌掲載メニューについては、  
利用方法をアイコン表示して  
おります。

**共済  
申込** ホームページ、または共済事業  
申込書で共済へ申し込む

**補助券  
持参** 補助券を施設へ提出して利用  
する

**事前購入** 会員料金を共済へ支払い  
購入する

**クーポン  
持参** クーポンを施設へ提出して  
利用する

**随時  
送付** 「共済申込」受付後、随時(都度)  
発送する

**表示** 会員証を施設へ呈示して利用  
する

**会員からの声**

**テーマ**

甘党？辛党？  
おすすめの  
3時のおやつを  
教えてください！

甘党です。16時くらいに小腹がすくので引き出しの中に  
常備している**チョコレートやナッツ**を食べるのが、仕  
事中のたのしみです。【しずく】

3時のおやつはロケ先のおみやげのいろいろ。たいてい**甘  
いお菓子**が有ります。おかげで5kgふとりました。【AKO】

小腹がすいた時には大袋で買っておいた「**スニッカーズ ミニ**」がおすすめです。  
但し、カロリーが気になる方は食べ過ぎにご注意を。【実は辛党でもある】

**ハッピーターン!** こどもの頃から大好きです！あの「魔法の粉」がたまらな  
いんですよえ！【ねこにひき】

**辛党！大辛柿のたね**【エリー】

**【応募方法】**

お名前・ご住所をご記入の上、FAX、または郵送で下記のあ  
て先までお送りください。採用させていただいた方には、図書カ  
ード(500円分)をプレゼントします。

**次号のテーマ**

今年、初めて  
挑戦したこと・  
始めたことは  
ありますか？

**七つの間違い探し**

募集締切日  
**11月26日**  
(日)

この2枚の絵には7つの間違いがあります。それはどこでしょう。

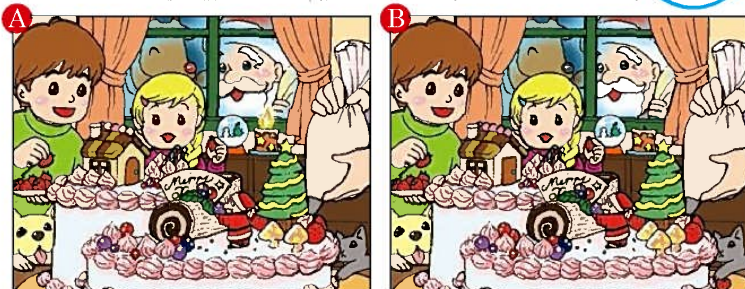

Bの絵の間違っている所に丸印を付けてお送りください。正解者の中から抽選で20名の方に、図書カ  
ード(500円分)をお送りします。当選の発表は、プレゼントの発送をもって代えさせていただきます。

**応募方法** FAX、または郵送で下記のあて先までお送りください。

▼9・10月号の正解



たくさんの方々から応募いただき、ありが  
とうございました。抽選で20名の方に図書カ  
ード(500円分)をプレゼントいたします。

お名前 \_\_\_\_\_

住所 〒 \_\_\_\_\_  
(ご自宅)

事業所名 \_\_\_\_\_

会員番号 \_\_\_\_\_

**見本**

「会員からの声」記入欄 次号のテーマ「今年、初めて挑戦したこと・始めたことはありますか？」

.....

.....

.....

記名可 ペンネーム希望【 \_\_\_\_\_ 】

「あなたのハッピーライフ」の 取材可能 取材不可

※取材可能の場合ご連絡先電話番号( \_\_\_\_\_ )

あて先 **FAX 044-200-3913**  
**郵送 〒210-0007 川崎市川崎区駅前本町 11-2 川崎フロンティアビル6階**  
川崎市勤労者福祉共済

**共済からのお知らせ**

**● ガイドブック訂正のお知らせ**

平成29年度ガイドブック14ページ掲載の「近畿日本ツー  
リスト個人旅行株式会社」会員特典の計算方法が誤って  
おりましたので、お詫びして以下のとおり訂正いたします。

**誤)** 割引額100円未満は切り捨て。

**正)** 割引額1,000円未満は切り捨て。

**● 未加入事業所をご紹介ください!**

あなたの知り合いの事業所をご紹介いただき、その事業  
所がかわさきハッピーライフにご加入された場合は、ご紹  
介者に謝礼を進呈します。

1～5名の事業所が加入された場合…クオカード**2,000円分**  
6名以上の事業所が加入された場合…クオカード**3,000円分**

※ガイドブック107ページの紹介カードをFAXいただくか、又は共済  
ホームページからご紹介ください。

**イベントレポート**

**● 大井川鉄道に乗ってトーマスフェアに行こう!**

日 時：9月10日(日)  
場 所：静岡  
参加人数：31名



**加入状況(平成29年9月1日現在)**

会員数：12,016人 事業所数：1,488事業所

**平成29年度給付の状況(4～9月)**

給付状況を  
ご報告します!

成人・結婚	アクシデント
● 成人 16件	● 傷病(8日以上30日未満) 43件
● 結婚 97件	● 傷病(30日以上90日未満) 21件
	● 傷病(90日以上) 20件
	● 弔慰金(ご本人) 9件
	● 弔慰金(ご家族) 95件
出産・子ども	永年勤続
● 出産 90件	● 永年勤続 5年 396件
● 入学(小) 183件	15年 92件
● 入学(中) 205件	

株式会社ベネフィット・ワンは川崎市勤労者福祉共済厚生事業等受託業者です。

**かわさきハッピーライフ**

発行 川崎市経済労働局労働雇用部  
制作 株式会社ベネフィット・ワン  
〒210-0007 川崎市川崎区駅前本町11-2  
川崎フロンティアビル6階 勤労者福祉共済  
電話 044-200-2277(各種行事)  
044-200-2274(給付金・入退会)  
FAX 044-200-3913(共通)

メール 28roudou@city.kawasaki.jp  
ホーム アクセシ  
ページ 易な 検索エンジンで  
川崎 共済 検索

共済HP  
QRコード