

令和4年

# 川崎市卸売市場年報2

## 水産物部

川崎市

# 水産物部統計表

# 目 次

## 水産物部

取扱高報	2
------	---

### 図表

第1図	取扱数量と取扱金額の推移	3
第2図	月別取扱数量・金額	4
第3図	月別平均価格	4
第4図	種別・品目別取扱数量比率	5
第5図	種別・出荷地別取扱数量比率	6

### 統計表

1.	品目別・出荷地別取扱高順位	(生鮮)	7
	〃	(冷凍)	8
	〃	(加工)	9
2.	年別・市場別・種別・卸売業者別取扱高		10
3.	卸売業者別・種別・月別取扱高	(全市場)	12
	〃	(北部市場)	14
4.	出荷地別・種別・月別取扱高		16
5.	品目別・出荷地別・月別取扱高明細		30

令和 4年

# 取扱高報 (確定)

【水産物部】

単位 kg・円

	市場合計				北 部				南 部			
	合 計		前年比		合 計		前年比		合 計		前年比	
	数量	金額	数量	金額	数量	金額	数量	金額	数量	金額	数量	金額
全体合計	24,529,401	28,252,943,034	89.9	106.6	19,438,236	21,945,781,457	86.1	103.9	5,091,165	6,307,161,577	108.5	117.4
生鮮	9,956,879	11,542,689,434	88.8	108.6	9,144,930	10,229,526,911	90.7	111.3	811,949	1,313,162,523	72.1	91.3
冷凍	3,511,264	5,325,754,307	98.2	112.4	2,581,961	3,945,486,427	86.5	101.7	929,303	1,380,267,880	157.0	160.7
加工	11,061,258	11,384,499,293	88.6	102.3	7,711,345	7,770,768,119	81.0	96.5	3,349,913	3,613,731,174	112.6	117.5
丸魚	11,977,647	13,001,767,658	84.2	102.2	11,977,647	13,001,767,658	84.2	102.2	0	0	0.0	0.0
生鮮	5,678,575	6,376,583,388	89.3	108.8	5,678,575	6,376,583,388	89.3	108.8	0	0	0.0	0.0
冷凍	1,627,367	2,250,615,910	83.2	94.6	1,627,367	2,250,615,910	83.2	94.6	0	0	0.0	0.0
加工	4,671,705	4,374,568,360	79.1	97.5	4,671,705	4,374,568,360	79.1	97.5	0	0	0.0	0.0
魚類	7,460,589	8,944,013,799	89.2	106.4	7,460,589	8,944,013,799	89.2	106.4	0	0	0.0	0.0
生鮮	3,466,355	3,852,943,523	93.0	115.6	3,466,355	3,852,943,523	93.0	115.6	0	0	0.0	0.0
冷凍	954,594	1,694,870,517	92.9	113.0	954,594	1,694,870,517	92.9	113.0	0	0	0.0	0.0
加工	3,039,640	3,396,199,759	84.2	95.1	3,039,640	3,396,199,759	84.2	95.1	0	0	0.0	0.0
川丸	5,091,165	6,307,161,577	108.5	117.4	0	0	0.0	0.0	5,091,165	6,307,161,577	108.5	117.4
生鮮	811,949	1,313,162,523	72.1	91.3	0	0	0.0	0.0	811,949	1,313,162,523	72.1	91.3
冷凍	929,303	1,380,267,880	157.0	160.7	0	0	0.0	0.0	929,303	1,380,267,880	157.0	160.7
加工	3,349,913	3,613,731,174	112.6	117.5	0	0	0.0	0.0	3,349,913	3,613,731,174	112.6	117.5

※「丸魚」は横浜丸魚株式会社、「魚類」は横浜魚類株式会社、「川丸」は川崎丸魚株式会社の略

第1図 取扱数量と取扱金額の推移（水産物部）

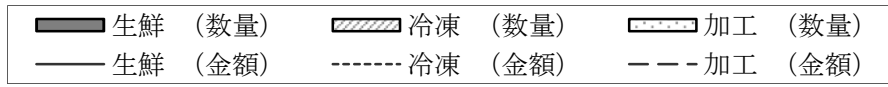

(数量：千トン)

(金額：億円)

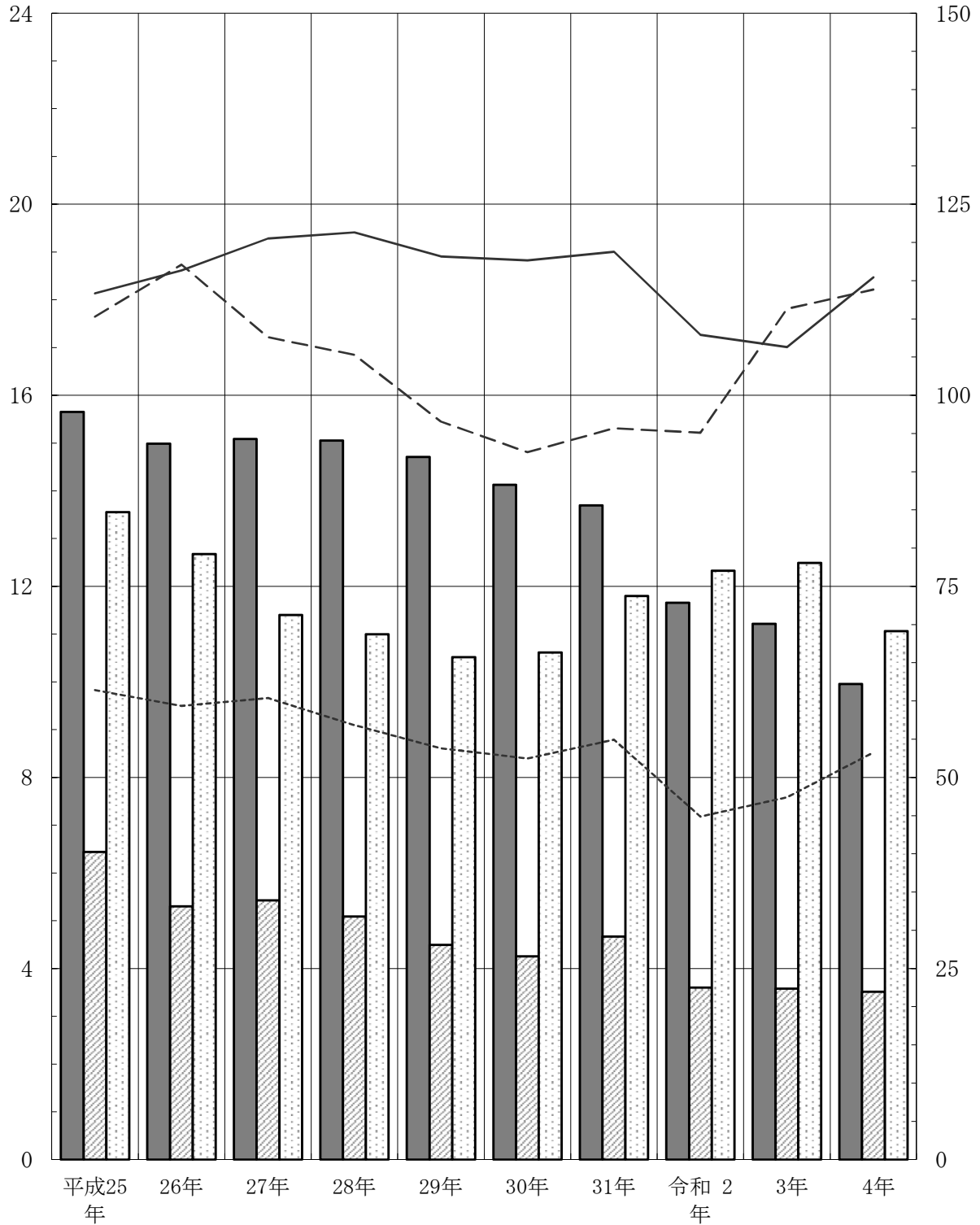

### 第2図 月別取扱数量・金額（水産物部）

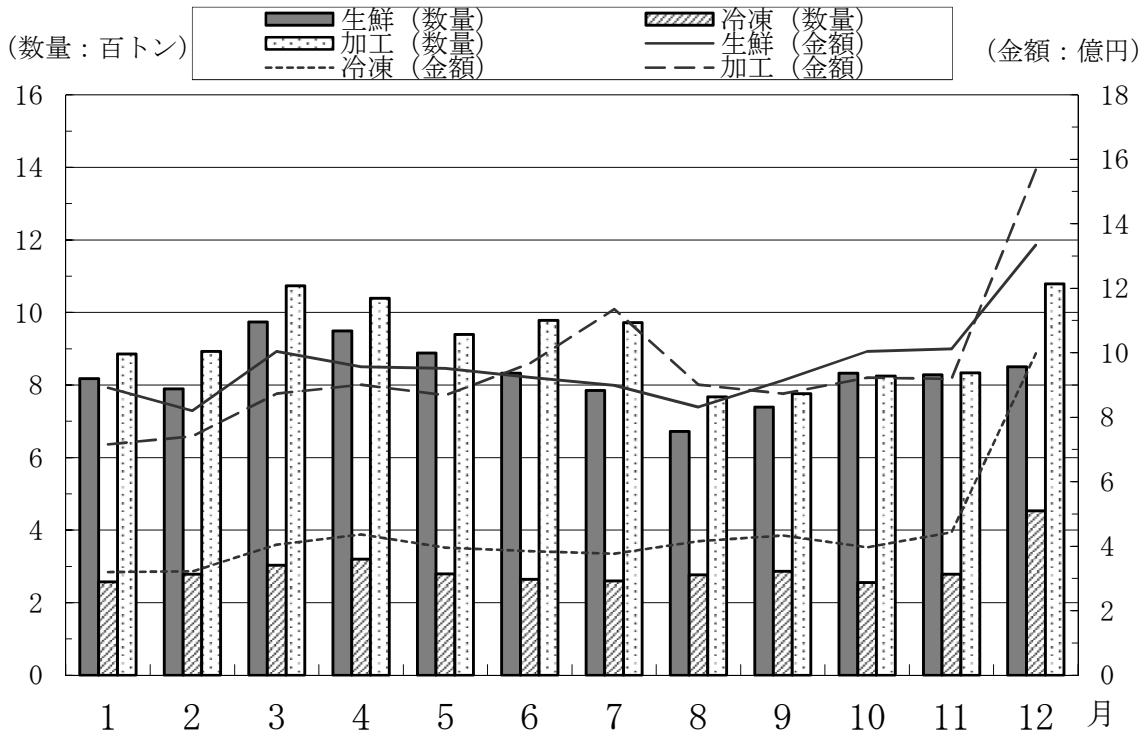

### 第3図 月別平均価格

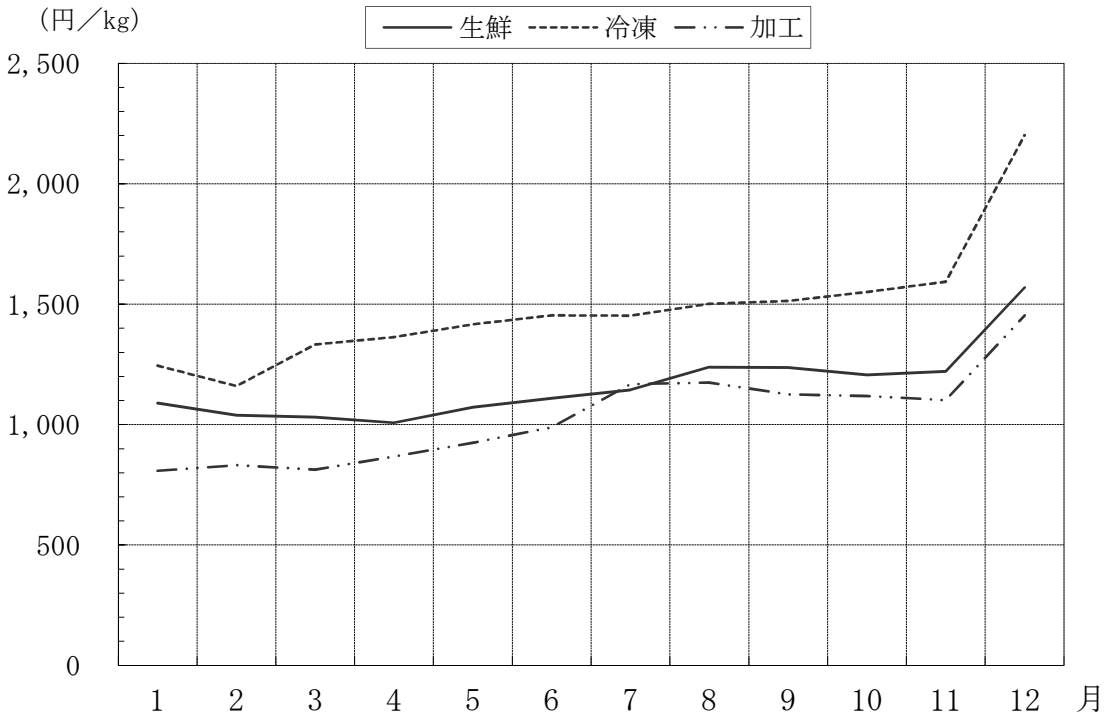

## 第4図 種別・品目別取扱数量比率（水産物部）

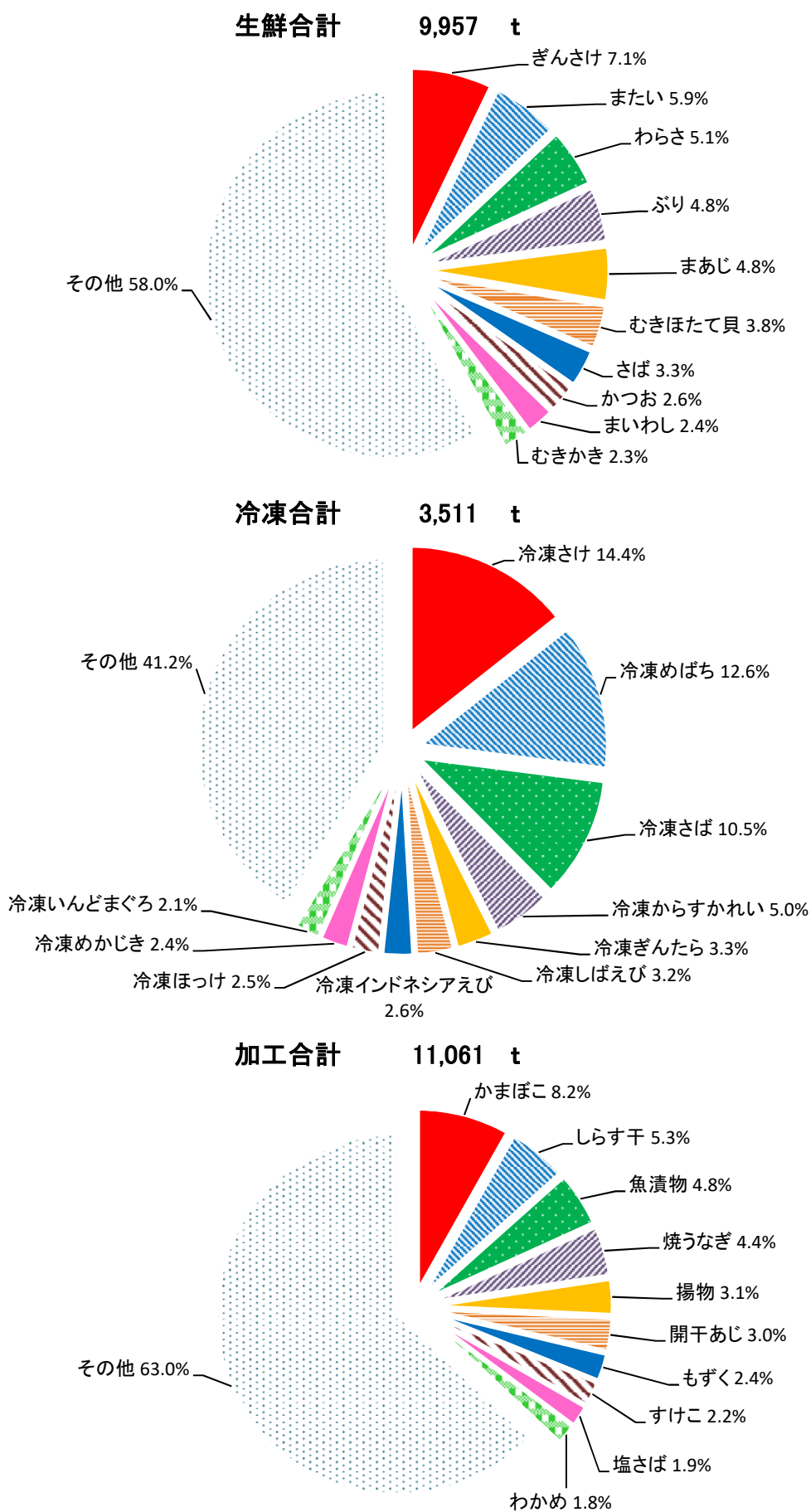

第5図 種別・出荷地別取扱数量比率（水産物部）

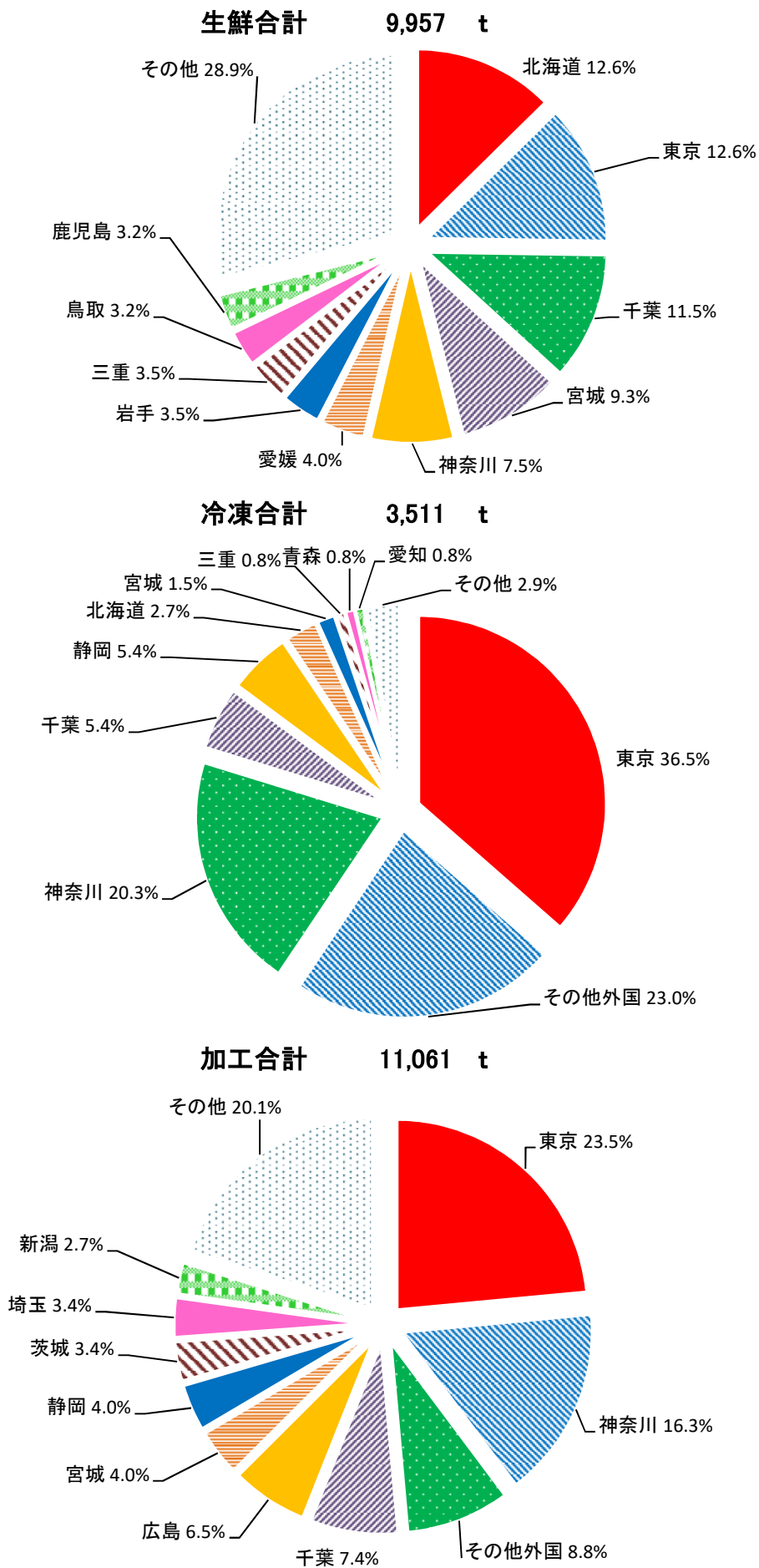



# 1. 品目別・出荷地別取扱高順位 (生鮮)

単位 kg・円

順位	品目	数量	金額	順位	産地	数量	金額
1	ぎんさけ	711,767	806,104,684	1	北海道	1,257,658	1,418,439,747
2	またい	584,185	590,579,809	2	東京	1,255,080	1,667,292,435
3	わらさ	509,981	204,086,595	3	千葉	1,149,164	1,010,095,658
4	ぶり	477,725	607,066,060	4	宮城	928,532	940,958,587
5	まあじ	473,291	294,026,318	5	神奈川県	747,162	923,306,869
6	むきほたて貝	376,823	305,923,938		(川崎)	0	0
7	さば	324,238	173,826,895		(川崎外)	747,162	923,306,869
8	かつお	254,107	182,790,948	6	愛媛	397,756	524,591,604
9	まいわし	243,809	101,558,543	7	岩手	353,335	302,776,468
10	むきかき	229,505	349,581,060	8	三重	346,460	280,077,686
11	かんぱち	224,002	403,108,671	9	鳥取	322,946	193,414,524
12	しじみ	197,671	171,086,265	10	鹿児島	322,819	580,653,712
13	さけ	193,660	325,880,899	11	その他外国	292,810	808,845,902
14	あさり	163,486	131,439,880	12	青森	235,749	222,349,215
15	かき	161,111	157,335,020	13	島根	206,109	194,340,641
16	はまち	153,016	268,975,674	14	福岡	195,197	160,573,555
17	まぐろ	152,987	522,911,050	15	新潟	187,569	135,688,992
18	またら	143,004	142,737,433	16	長崎	180,914	210,358,692
19	ほたて貝	137,191	123,162,893	17	兵庫	179,669	245,498,110
20	いなだ	127,937	47,439,351	18	福島	172,366	241,553,918
21	やりいか	121,092	101,358,070	19	愛知	163,639	157,202,711
22	さざえ	118,159	141,769,030	20	静岡	125,306	183,491,744
23	ひらめ	113,669	193,931,437	21	山口	100,302	130,269,143
24	べにさけ	108,692	167,255,672	22	熊本	91,899	99,848,329
25	はまぐり	104,824	133,523,864	23	茨城	85,458	97,012,868
26	あか貝	104,397	129,683,416	24	広島	81,895	97,492,909
27	さんま	103,442	106,724,852	25	石川	63,346	46,476,985
28	するめいか	102,637	93,961,540	26	大阪	59,475	45,288,337
29	きんめたい	88,512	176,952,291	27	高知	58,866	50,890,777
30	さわら	77,699	102,588,118	28	京都	58,002	82,297,533
31	またこ	74,963	196,131,457	29	大分	57,148	109,695,571
32	たちうお	73,862	91,346,041	30	富山	54,238	69,949,665
33	くろかれい	68,867	30,380,742	31	和歌山	39,797	34,711,846
34	すずき	67,758	62,820,986	32	岡山	34,841	27,888,336
	その他	2,788,810	3,904,639,932	33	宮崎	25,551	32,739,670
	合計	9,956,879	11,542,689,434		その他	125,821	216,616,695
	合計	9,956,879	11,542,689,434		合計	9,956,879	11,542,689,434

# 1. 品目別・出荷地別取扱高順位 (冷凍)

単位 kg・円

順位	品目	数量	金額	順位	産地	数量	金額
1	冷凍 さ け	503,991	620,426,314	1	東 京	1,279,893	1,592,694,844
2	冷凍 め ば ち	444,096	735,758,641	2	その他 外国	806,027	1,424,162,403
3	冷凍 さ ば	370,342	244,648,469	3	神 奈 川	713,975	1,108,913,710
4	冷凍 からす かれい	175,878	222,805,233		( 川 崎 )	0	0
5	冷凍 ぎ ん た ら	115,417	184,893,290		( 川崎外 )	713,975	1,108,913,710
6	冷凍 し ば え び	113,413	179,962,829	4	千 葉	190,362	323,454,804
7	冷凍インドネシアえび	91,154	140,657,057	5	静 岡	188,885	346,007,601
8	冷凍 ほ っ け	88,427	55,277,550	6	北 海 道	96,077	206,535,749
9	冷凍 め か じ き	85,407	127,922,011	7	宮 城	54,208	50,604,439
10	冷凍 いんど まぐろ	75,100	199,268,166	8	三 重	27,304	27,731,058
11	冷凍 するめ い か	74,973	104,714,830	9	青 森	27,267	50,033,480
12	冷凍 あ か う お	72,302	45,887,048	10	愛 知	26,525	25,381,544
13	冷凍 帆 立 貝 柱	64,480	203,183,017	11	山 口	17,804	17,742,613
14	冷凍 ま す	61,718	119,234,566	12	茨 城	14,533	23,799,763
15	冷凍 か つ お	57,279	80,228,907	13	福 岡	11,768	18,870,790
16	冷凍 さ わ ら	49,203	48,834,127	14	岐 阜	10,137	27,799,477
17	冷凍 ずわい が に	40,348	164,039,002	15	兵 庫	9,274	11,107,978
18	冷凍 ぶ り	29,545	19,144,651	16	沖 縄	8,245	20,095,506
19	冷凍 き わ だ	28,231	48,176,459	17	広 島	7,066	11,254,143
20	冷凍 たらば が に	16,265	124,719,193	18	徳 島	5,946	17,457,456
21	冷凍 き す	15,463	17,678,756	19	石 川	4,046	6,032,569
22	冷凍 あさば かれい	15,062	10,289,461	20	福 島	3,140	3,930,210
23	冷凍 わたり が に	14,804	11,323,278	21	埼 玉	2,302	4,886,026
24	冷凍 鯨	14,770	33,302,060	22	山 形	2,192	2,295,216
25	冷凍 び ん な が	13,514	18,280,475	23	新 潟	976	1,527,307
26	冷凍 や り い か	11,790	17,227,849	24	長 崎	964	806,868
27	冷凍 ま た ら	10,561	11,814,827	25	岩 手	877	546,212
28	冷凍 た こ	10,363	18,575,812	26	大 阪	726	617,727
29	冷凍 あ じ	10,302	10,073,021	27	鳥 取	324	1,013,990
30	冷凍 すけそう たら	9,757	7,622,440	28	宮 崎	164	186,656
31	冷凍 インド え び	8,688	9,663,948	29	福 井	120	129,600
32	生 鯨	8,505	14,154,866	30	佐 賀	100	75,600
33	冷凍 べ に さ け	8,340	13,803,940	31	岡 山	26	37,800
34	冷凍 い わ し	8,188	6,714,703	32	長 野	10	19,440
	そ の 他	793,588	1,455,447,511	33	滋 賀	1	1,728
	合計	3,511,264	5,325,754,307		そ の 他	0	0
	合計	3,511,264	5,325,754,307		合計	3,511,264	5,325,754,307

# 1. 品目別・出荷地別取扱高順位 (加工)

単位 kg・円

順位	品目	数量	金額	順位	産地	数量	金額
1	かまぼこ	904,557	824,552,131	1	東京都	2,600,290	2,407,287,669
2	しらす干	580,724	811,193,350	2	神奈川県	1,798,574	2,268,103,351
3	魚漬物	530,711	370,638,965		(川崎)	0	0
4	焼うなぎ	485,556	1,671,096,081		(川崎外)	1,798,574	2,268,103,351
5	揚物	347,182	334,151,279	3	その他外国	974,115	1,597,201,069
6	開干あじ	326,490	139,311,959	4	千葉県	823,565	483,404,475
7	もずく	267,335	155,150,724	5	広島	719,746	501,039,828
8	すけこ	241,529	422,117,967	6	宮城	439,988	398,383,651
9	塩さば	208,530	164,310,689	7	静岡	438,986	498,160,630
10	わかめ	195,726	96,178,266	8	茨城	372,965	438,620,106
11	さわらみりん干	167,879	107,489,869	9	埼玉	370,980	171,800,162
12	干ほっけ	161,478	85,670,667	10	新潟	297,040	218,214,296
13	塩銀さけ	159,127	182,330,038	11	北海道	269,556	470,657,392
14	さば文化干	151,288	86,224,254	12	愛知	220,122	230,119,531
15	ちくわ	148,153	122,061,513	13	青森	216,349	210,964,252
16	ちりめんこうなご	119,886	185,252,343	14	群馬	193,285	86,959,834
17	塩から	107,564	85,405,443	15	福島	187,330	191,088,257
18	つくだ煮	101,412	78,551,284	16	兵庫	152,925	189,907,572
19	ししゃも	90,846	53,787,769	17	福岡	110,515	137,674,967
20	こんぶ	90,408	39,917,848	18	山口	109,653	54,561,286
21	はんぺん	88,929	43,316,843	19	福井	85,120	46,157,658
22	なると	78,748	20,227,181	20	和歌山	83,283	129,605,028
23	煮たこ	71,254	172,383,030	21	大阪	80,668	135,977,577
24	塩かすのこ	70,054	239,472,649	22	岩手	67,658	34,250,763
25	ひじき	68,564	52,147,934	23	三重	65,170	64,905,826
26	さばみりん干	56,626	26,746,108	24	長崎	61,190	59,109,946
27	丸干いわし	55,478	25,628,446	25	島根	52,119	63,924,426
28	開干さんま	55,475	25,552,573	26	石川	41,880	28,242,000
29	塩紅さけ	51,960	71,580,898	27	沖縄	34,166	30,837,133
30	なまり	51,870	61,307,984	28	京都	30,896	8,509,434
31	いくら	43,184	344,830,469	29	鳥取	21,179	25,311,040
32	干かれい	39,896	15,272,109	30	愛媛	18,622	20,793,776
33	すきみたら	34,187	22,786,427	31	富山	17,269	28,759,333
34	あきさけ	33,018	31,159,298	32	熊本	16,511	17,021,887
	その他	4,875,634	4,216,694,905	33	岐阜	12,267	10,258,481
	その他				その他	77,276	126,686,657
	合計	11,061,258	11,384,499,293		合計	11,061,258	11,384,499,293

## 2. 年別・市場別・種別

市場別	年別	平成25年	平成26年	平成27年	平成28年
	区分				
全 市 場	生鮮	15,651 11,332,524	14,985 11,631,695	15,084 12,051,249	15,050 12,130,375
	冷凍	6,438 6,143,230	5,299 5,936,657	5,423 6,039,719	5,089 5,685,025
	加工	13,553 11,028,851	12,674 11,708,755	11,400 10,758,562	10,998 10,526,938
	計	35,642 28,504,606	32,959 29,277,108	31,909 28,849,531	31,138 28,342,339
	(横浜丸魚)	22,185 17,569,389	20,655 18,450,140	19,912 18,030,718	19,611 17,775,380
	(横浜魚類)	13,456 10,935,216	12,303 10,826,968	11,996 10,818,813	11,526 10,566,959
	(川崎丸魚)	0 0	0 0	0 0	0 0
	北 部 市 場	生鮮	14,886 10,542,532	14,288 10,841,012	14,396 11,288,947
冷凍		5,686 5,355,270	4,614 5,162,907	4,758 5,281,226	4,596 5,078,911
加工		11,216 9,695,335	10,262 10,378,277	8,963 9,270,469	8,557 9,017,999
計		31,789 25,593,139	29,166 26,382,197	28,118 25,840,643	27,515 25,481,137
(横浜丸魚)		18,332 14,657,922	16,862 15,555,228	16,122 15,021,829	15,988 14,914,178
(横浜魚類)		13,456 10,935,216	12,303 10,826,968	11,996 10,818,813	11,526 10,566,959
開市日数		272	270	268	266
南 部 市 場		生鮮	764 789,992	697 790,683	688 762,302
	冷凍	752 787,959	684 773,749	664 758,493	493 606,113
	加工	2,336 1,333,515	2,411 1,330,477	2,436 1,488,093	2,440 1,508,939
	計	3,852 2,911,466	3,792 2,894,911	3,790 3,008,888	3,623 2,861,201
	(横浜丸魚)	3,852 2,911,466	3,792 2,894,911	3,790 3,008,888	3,623 2,861,201
	(川崎丸魚)	0 0	0 0	0 0	0 0
	開市日数	272	270	268	266

・卸売業者別取扱高

上段 数量 (トン)  
下段 金額 (千円)

平成29年	平成30年	平成31年	令和02年	令和03年	令和04年
14,706 11,814,318	14,123 11,763,305	13,697 11,876,114	11,653 10,790,227	11,213 10,630,036	9,956 11,542,689
4,493 5,382,223	4,252 5,246,440	4,670 5,494,211	3,602 4,487,513	3,576 4,739,312	3,511 5,325,754
10,518 9,656,690	10,613 9,254,840	11,799 9,567,844	12,325 9,510,336	12,490 11,130,941	11,061 11,384,499
29,718 26,853,232	28,989 26,264,586	30,166 26,938,170	27,581 24,788,077	27,280 26,500,289	24,529 28,252,943
18,781 16,742,542	15,719 14,389,861	16,212 14,499,712	14,674 12,596,488	14,224 12,724,640	11,977 13,001,767
10,937 10,110,690	10,537 9,898,517	9,416 9,073,399	8,474 8,221,530	8,363 8,402,835	7,460 8,944,013
0 0	2,733 1,976,208	4,537 3,365,057	4,432 3,970,058	4,691 5,372,812	5,091 6,307,161
14,101 11,148,600	13,480 11,011,295	12,776 10,740,682	10,561 9,524,972	10,086 9,191,320	9,144 10,229,526
4,047 4,836,320	3,764 4,623,128	3,976 4,774,336	3,049 3,828,241	2,984 3,880,252	2,581 3,945,486
8,608 8,498,076	8,428 8,194,934	8,875 8,058,093	9,538 7,464,805	9,516 8,055,903	7,711 7,770,768
26,756 24,482,997	25,674 23,829,358	25,629 23,573,112	23,149 20,818,019	22,588 21,127,476	19,438 21,945,781
15,819 14,372,306	15,136 13,930,841	16,212 14,499,712	14,674 12,596,488	14,224 12,724,640	11,977 13,001,767
10,937 10,110,690	10,537 9,898,517	9,416 9,073,399	8,474 8,221,530	8,363 8,402,835	7,460 8,944,013
264	260	258	257	257	256
605 665,718	642 752,010	920 1,135,431	1,092 1,265,255	1,126 1,438,715	811 1,313,162
445 545,902	487 623,311	693 719,874	552 659,271	591 859,059	929 1,380,267
1,910 1,158,614	2,184 1,059,906	2,923 1,509,751	2,787 2,045,531	2,973 3,075,037	3,349 3,613,731
2,961 2,370,235	3,315 2,435,228	4,537 3,365,057	4,432 3,970,058	4,691 5,372,812	5,091 6,307,161
2,961 2,370,235	582 459,019	0 0	0 0	0 0	0 0
0 0	2,733 1,976,208	4,537 3,365,057	4,432 3,970,058	4,691 5,372,812	5,091 6,307,161
264	260	258	257	257	256

### 3. 卸売業者別・種別・

(全市場)

会社	種別	総計	1月	2月	3月	4月	5月
全 体 合 計	合計	24,529,401	1,959,728	1,959,512	2,350,327	2,308,494	2,106,400
		28,252,943,034	1,926,761,724	1,884,183,601	2,281,063,235	2,294,043,759	2,215,311,597
		1,152	983	962	971	994	1,052
	生鮮	9,956,879	817,379	789,129	973,728	949,171	887,701
		11,542,689,434	891,261,555	820,283,081	1,004,124,040	956,931,003	951,783,256
		1,159	1,090	1,039	1,031	1,008	1,072
	冷凍	3,511,264	256,907	278,055	303,324	320,046	279,254
		5,325,754,307	319,851,950	322,481,383	404,277,325	436,074,578	395,640,745
		1,517	1,245	1,160	1,333	1,363	1,417
	加工	11,061,258	885,442	892,328	1,073,275	1,039,277	939,445
		11,384,499,293	715,648,219	741,419,137	872,661,870	901,038,178	867,887,596
		1,029	808	831	813	867	924
横 浜 丸 魚 (北 部)	合計	11,977,647	1,003,941	997,079	1,246,472	1,173,045	1,053,316
		13,001,767,658	905,913,387	833,716,243	1,049,513,115	1,063,900,193	1,027,031,259
		1,086	902	836	842	907	975
	生鮮	5,678,575	479,130	457,644	565,127	522,528	487,273
		6,376,583,388	494,821,924	442,320,086	529,706,074	516,877,825	517,107,994
		1,123	1,033	967	937	989	1,061
	冷凍	1,627,367	126,256	136,744	144,967	154,581	126,722
		2,250,615,910	143,088,371	131,117,147	174,375,757	196,987,857	170,414,850
		1,383	1,133	959	1,203	1,274	1,345
	加工	4,671,705	398,555	402,691	536,378	495,936	439,321
		4,374,568,360	268,003,092	260,279,010	345,431,284	350,034,511	339,508,415
		936	672	646	644	706	773
横 浜 魚 類 (北 部)	合計	7,460,589	575,164	573,886	683,444	739,465	650,576
		8,944,013,799	609,672,755	620,663,398	731,726,385	768,342,420	707,884,611
		1,199	1,060	1,082	1,071	1,039	1,088
	生鮮	3,466,355	262,243	251,786	315,371	363,359	327,104
		3,852,943,523	279,991,146	259,358,221	323,403,672	333,639,114	316,134,101
		1,112	1,068	1,030	1,025	918	966
	冷凍	954,594	74,260	74,247	87,088	92,943	73,630
		1,694,870,517	107,192,312	110,283,498	138,551,635	146,002,423	124,423,356
		1,775	1,443	1,485	1,591	1,571	1,690
	加工	3,039,640	238,661	247,853	280,985	283,163	249,842
		3,396,199,759	222,489,297	251,021,679	269,771,078	288,700,883	267,327,154
		1,117	932	1,013	960	1,020	1,070
川 崎 丸 魚 (南 部)	合計	5,091,165	380,623	388,547	420,411	395,984	402,508
		6,307,161,577	411,175,582	429,803,960	499,823,735	461,801,146	480,395,727
		1,239	1,080	1,106	1,189	1,166	1,194
	生鮮	811,949	76,006	79,699	93,230	63,284	73,324
		1,313,162,523	116,448,485	118,604,774	151,014,294	106,414,064	118,541,161
		1,617	1,532	1,488	1,620	1,682	1,617
	冷凍	929,303	56,391	67,064	71,269	72,522	78,902
		1,380,267,880	69,571,267	81,080,738	91,349,933	93,084,298	100,802,539
		1,485	1,234	1,209	1,282	1,284	1,278
	加工	3,349,913	248,226	241,784	255,912	260,178	250,282
		3,613,731,174	225,155,830	230,118,448	257,459,508	262,302,784	261,052,027
		1,079	907	952	1,006	1,008	1,043

# 月別取扱高

単位 上段 数量 (kg)  
中段 金額 (円)  
下段 平均価格 (円/kg)

6月	7月	8月	9月	10月	11月	12月
2,074,524	2,017,030	1,716,018	1,801,302	1,912,945	1,940,464	2,382,657
2,274,893,645	2,410,765,672	2,148,732,741	2,219,858,673	2,323,494,482	2,373,922,715	3,899,911,190
1,097	1,195	1,252	1,232	1,215	1,223	1,637
832,275	785,192	671,979	738,765	832,656	828,554	850,350
924,139,776	898,467,248	831,587,593	913,505,500	1,004,597,915	1,011,897,004	1,334,111,463
1,110	1,144	1,238	1,237	1,206	1,221	1,569
264,197	259,545	276,831	286,165	255,543	278,231	453,166
384,259,963	376,903,065	415,784,531	433,100,890	396,449,354	443,232,763	997,697,760
1,454	1,452	1,502	1,513	1,551	1,593	2,202
978,052	972,293	767,208	776,372	824,746	833,679	1,079,141
966,493,906	1,135,395,359	901,360,617	873,252,283	922,447,213	918,792,948	1,568,101,967
988	1,168	1,175	1,125	1,118	1,102	1,453
1,045,239	1,011,277	799,239	832,215	890,586	882,724	1,042,514
1,052,759,281	1,135,533,149	1,020,770,430	1,060,885,791	1,117,125,226	1,133,354,008	1,601,265,576
1,007	1,123	1,277	1,275	1,254	1,284	1,536
459,478	421,585	385,824	449,623	483,074	473,188	494,101
499,097,831	489,943,066	480,739,571	542,512,126	576,965,335	568,523,611	717,967,945
1,086	1,162	1,246	1,207	1,194	1,201	1,453
123,206	122,255	131,218	129,217	105,660	130,519	196,022
171,210,969	166,161,066	186,496,389	184,685,650	156,097,704	193,178,854	376,801,296
1,390	1,359	1,421	1,429	1,477	1,480	1,922
462,555	467,437	282,197	253,375	301,852	279,017	352,391
382,450,481	479,429,017	353,534,470	333,688,015	384,062,187	371,651,543	506,496,335
827	1,026	1,253	1,317	1,272	1,332	1,437
640,841	593,315	528,931	554,993	591,176	617,848	710,950
734,218,842	718,146,986	651,192,983	685,581,886	718,321,415	761,012,622	1,237,249,496
1,146	1,210	1,231	1,235	1,215	1,232	1,740
302,742	291,363	239,870	244,204	292,935	296,518	278,860
316,685,016	305,280,489	278,996,147	299,088,501	337,770,243	348,998,600	453,598,273
1,046	1,048	1,163	1,225	1,153	1,177	1,627
73,806	68,908	66,846	78,214	71,400	72,452	120,800
122,509,312	121,169,384	120,320,991	142,112,986	130,503,269	142,015,465	289,785,886
1,660	1,758	1,800	1,817	1,828	1,960	2,399
264,293	233,044	222,215	232,575	226,841	248,878	311,290
295,024,514	291,697,113	251,875,845	244,380,399	250,047,903	269,998,557	493,865,337
1,116	1,252	1,133	1,051	1,102	1,085	1,587
388,444	412,438	387,848	414,094	431,183	439,892	629,193
487,915,522	557,085,537	476,769,328	473,390,996	488,047,841	479,556,085	1,061,396,118
1,256	1,351	1,229	1,143	1,132	1,090	1,687
70,055	72,244	46,285	44,938	56,647	58,848	77,389
108,356,929	103,243,693	71,851,875	71,904,873	89,862,337	94,374,793	162,545,245
1,547	1,429	1,552	1,600	1,586	1,604	2,100
67,185	68,382	78,767	78,734	78,483	75,260	136,344
90,539,682	89,572,615	108,967,151	106,302,254	109,848,381	108,038,444	331,110,578
1,348	1,310	1,383	1,350	1,400	1,436	2,428
251,204	271,812	262,796	290,422	296,053	305,784	415,460
289,018,911	364,269,229	295,950,302	295,183,869	288,337,123	277,142,848	567,740,295
1,151	1,340	1,126	1,016	974	906	1,367

### 3. 卸売業者別・種別・

(北部市場)

会社	種別	総計	1月	2月	3月	4月	5月
全 体 合 計	合計	19,438,236	1,579,105	1,570,965	1,929,916	1,912,510	1,703,892
		21,945,781,457	1,515,586,142	1,454,379,641	1,781,239,500	1,832,242,613	1,734,915,870
		1,129	960	926	923	958	1,018
	生鮮	9,144,930	741,373	709,430	880,498	885,887	814,377
		10,229,526,911	774,813,070	701,678,307	853,109,746	850,516,939	833,242,095
		1,119	1,045	989	969	960	1,023
	冷凍	2,581,961	200,516	210,991	232,055	247,524	200,352
		3,945,486,427	250,280,683	241,400,645	312,927,392	342,990,280	294,838,206
		1,528	1,248	1,144	1,349	1,386	1,472
	加工	7,711,345	637,216	650,544	817,363	779,099	689,163
		7,770,768,119	490,492,389	511,300,689	615,202,362	638,735,394	606,835,569
		1,008	770	786	753	820	881
横 浜 丸 魚	合計	11,977,647	1,003,941	997,079	1,246,472	1,173,045	1,053,316
		13,001,767,658	905,913,387	833,716,243	1,049,513,115	1,063,900,193	1,027,031,259
		1,086	902	836	842	907	975
	生鮮	5,678,575	479,130	457,644	565,127	522,528	487,273
		6,376,583,388	494,821,924	442,320,086	529,706,074	516,877,825	517,107,994
		1,123	1,033	967	937	989	1,061
	冷凍	1,627,367	126,256	136,744	144,967	154,581	126,722
		2,250,615,910	143,088,371	131,117,147	174,375,757	196,987,857	170,414,850
		1,383	1,133	959	1,203	1,274	1,345
	加工	4,671,705	398,555	402,691	536,378	495,936	439,321
		4,374,568,360	268,003,092	260,279,010	345,431,284	350,034,511	339,508,415
		936	672	646	644	706	773
横 浜 魚 類	合計	7,460,589	575,164	573,886	683,444	739,465	650,576
		8,944,013,799	609,672,755	620,663,398	731,726,385	768,342,420	707,884,611
		1,199	1,060	1,082	1,071	1,039	1,088
	生鮮	3,466,355	262,243	251,786	315,371	363,359	327,104
		3,852,943,523	279,991,146	259,358,221	323,403,672	333,639,114	316,134,101
		1,112	1,068	1,030	1,025	918	966
	冷凍	954,594	74,260	74,247	87,088	92,943	73,630
		1,694,870,517	107,192,312	110,283,498	138,551,635	146,002,423	124,423,356
		1,775	1,443	1,485	1,591	1,571	1,690
	加工	3,039,640	238,661	247,853	280,985	283,163	249,842
		3,396,199,759	222,489,297	251,021,679	269,771,078	288,700,883	267,327,154
		1,117	932	1,013	960	1,020	1,070



# 月別取扱高

単位 上段 数量 (kg)  
 中段 金額 (円)  
 下段 平均価格 (円/kg)

6月	7月	8月	9月	10月	11月	12月
1,686,080	1,604,592	1,328,170	1,387,208	1,481,762	1,500,572	1,753,464
1,786,978,123	1,853,680,135	1,671,963,413	1,746,467,677	1,835,446,641	1,894,366,630	2,838,515,072
1,060	1,155	1,259	1,259	1,239	1,262	1,619
762,220	712,948	625,694	693,827	776,009	769,706	772,961
815,782,847	795,223,555	759,735,718	841,600,627	914,735,578	917,522,211	1,171,566,218
1,070	1,115	1,214	1,213	1,179	1,192	1,516
197,012	191,163	198,064	207,431	177,060	202,971	316,822
293,720,281	287,330,450	306,817,380	326,798,636	286,600,973	335,194,319	666,587,182
1,491	1,503	1,549	1,575	1,619	1,651	2,104
726,848	700,481	504,412	485,950	528,693	527,895	663,681
677,474,995	771,126,130	605,410,315	578,068,414	634,110,090	641,650,100	1,000,361,672
932	1,101	1,200	1,190	1,199	1,215	1,507
1,045,239	1,011,277	799,239	832,215	890,586	882,724	1,042,514
1,052,759,281	1,135,533,149	1,020,770,430	1,060,885,791	1,117,125,226	1,133,354,008	1,601,265,576
1,007	1,123	1,277	1,275	1,254	1,284	1,536
459,478	421,585	385,824	449,623	483,074	473,188	494,101
499,097,831	489,943,066	480,739,571	542,512,126	576,965,335	568,523,611	717,967,945
1,086	1,162	1,246	1,207	1,194	1,201	1,453
123,206	122,255	131,218	129,217	105,660	130,519	196,022
171,210,969	166,161,066	186,496,389	184,685,650	156,097,704	193,178,854	376,801,296
1,390	1,359	1,421	1,429	1,477	1,480	1,922
462,555	467,437	282,197	253,375	301,852	279,017	352,391
382,450,481	479,429,017	353,534,470	333,688,015	384,062,187	371,651,543	506,496,335
827	1,026	1,253	1,317	1,272	1,332	1,437
640,841	593,315	528,931	554,993	591,176	617,848	710,950
734,218,842	718,146,986	651,192,983	685,581,886	718,321,415	761,012,622	1,237,249,496
1,146	1,210	1,231	1,235	1,215	1,232	1,740
302,742	291,363	239,870	244,204	292,935	296,518	278,860
316,685,016	305,280,489	278,996,147	299,088,501	337,770,243	348,998,600	453,598,273
1,046	1,048	1,163	1,225	1,153	1,177	1,627
73,806	68,908	66,846	78,214	71,400	72,452	120,800
122,509,312	121,169,384	120,320,991	142,112,986	130,503,269	142,015,465	289,785,886
1,660	1,758	1,800	1,817	1,828	1,960	2,399
264,293	233,044	222,215	232,575	226,841	248,878	311,290
295,024,514	291,697,113	251,875,845	244,380,399	250,047,903	269,998,557	493,865,337
1,116	1,252	1,133	1,051	1,102	1,085	1,587

令和04年  
水産物 1

## 4. 出荷地別・種別

産地種別	総計	1月	2月	3月	4月	5月
北海道						
総数	1,623,291	84,915	104,416	174,800	145,925	95,179
生鮮	2,095,632,888	117,092,866	102,704,345	134,706,016	141,866,014	126,733,230
冷凍	1,257,658	59,169	78,900	145,676	111,247	64,421
加工	1,418,439,747	83,871,930	65,810,284	89,980,352	93,388,069	78,308,126
	96,077	5,613	7,040	8,884	10,741	10,860
	206,535,749	10,264,708	13,857,234	17,801,000	19,594,202	19,063,779
	269,556	20,133	18,476	20,240	23,937	19,898
	470,657,392	22,956,228	23,036,827	26,924,664	28,883,743	29,361,325
青森						
総数	479,365	36,826	39,854	50,588	53,980	46,034
生鮮	483,346,947	35,618,118	29,360,022	36,106,597	41,073,345	41,135,516
冷凍	235,749	24,653	13,456	20,434	22,977	25,655
加工	222,349,215	18,870,890	8,869,988	13,682,133	17,277,523	18,951,604
	27,267	1,641	1,390	1,702	1,889	2,548
	50,033,480	4,204,501	2,887,834	5,779,189	4,915,295	4,287,279
	216,349	10,532	25,008	28,452	29,114	17,831
	210,964,252	12,542,727	17,602,200	16,645,275	18,880,527	17,896,633
岩手						
総数	421,870	48,394	40,169	32,696	29,028	29,964
生鮮	337,573,443	35,763,789	31,650,190	28,742,376	25,225,762	27,038,097
冷凍	353,335	40,555	30,393	26,687	24,071	24,904
加工	302,776,468	32,865,959	28,531,496	26,178,406	22,807,789	24,159,656
	877	74	133	28	38	150
	546,212	53,730	64,368	20,304	25,164	86,077
	67,658	7,765	9,643	5,981	4,919	4,910
	34,250,763	2,844,100	3,054,326	2,543,666	2,392,809	2,792,364
宮城						
総数	1,422,728	130,338	120,042	98,831	78,590	93,960
生鮮	1,389,946,677	110,402,638	100,822,419	92,131,194	76,272,517	97,521,829
冷凍	928,532	85,543	70,679	48,239	39,696	54,588
加工	940,958,587	72,388,923	60,316,773	48,358,065	39,713,223	59,487,519
	54,208	5,658	11,119	6,519	6,076	4,611
	50,604,439	4,554,905	8,663,176	5,938,387	5,588,418	3,793,770
	439,988	39,137	38,244	44,073	32,818	34,761
	398,383,651	33,458,810	31,842,470	37,834,742	30,970,876	34,240,540
秋田						
総数	11,327	425	451	446	477	1,106
生鮮	21,011,658	566,846	844,220	997,783	1,087,624	1,287,255
冷凍	10,375	394	440	403	448	1,059
加工	18,998,118	476,774	809,552	868,502	1,003,384	1,167,810
	952	31	11	43	29	47
	2,013,540	90,072	34,668	129,281	84,240	119,445
山形						
総数	29,826	2,619	2,006	2,671	3,222	1,273
生鮮	34,888,058	2,463,219	1,664,965	2,599,938	4,142,521	1,533,321
冷凍	23,403	1,901	1,218	1,740	2,736	921
加工	28,544,982	1,797,261	980,630	1,755,715	3,498,435	1,117,738
	2,192	240	384	648	160	88
	2,295,216	216,108	355,536	609,660	151,524	83,484
	4,231	478	404	283	326	264
	4,047,860	449,850	328,799	234,563	492,562	332,099
福島						
総数	362,836	24,442	30,327	34,876	26,541	32,700
生鮮	436,572,385	24,980,961	29,450,990	36,301,396	27,470,078	37,104,684
冷凍	172,366	11,846	17,889	17,099	9,619	19,806
加工	241,553,918	14,870,947	19,021,350	21,916,260	13,609,879	23,647,806
	3,140	0	475	350	225	0
	3,930,210	0	537,732	247,860	129,060	0
	187,330	12,596	11,963	17,427	16,697	12,894
	191,088,257	10,110,014	9,891,908	14,137,276	13,731,139	13,456,878
茨城						
総数	472,956	34,200	47,700	51,988	65,352	44,891
生鮮	559,432,737	34,836,478	49,259,868	58,533,219	71,818,339	50,666,956
冷凍	85,458	5,854	12,561	10,543	8,454	9,169
加工	97,012,868	5,733,821	11,006,824	12,372,477	9,210,795	9,135,088
	14,533	1,390	873	1,030	1,387	1,477
	23,799,763	2,202,278	1,476,718	1,761,968	1,966,486	2,165,405
	372,965	26,956	34,266	40,415	55,511	34,245
	438,620,106	26,900,379	36,776,326	44,398,774	60,641,058	39,366,463

# 月 別 取 扱 高

単位 上段 数量 (kg)  
下段 金額 (円)

6 月	7 月	8 月	9 月	10 月	11 月	12 月
91,674	87,183	94,884	162,905	227,969	187,362	166,079
128,742,990	117,811,499	136,558,899	203,466,947	267,223,616	249,146,102	369,580,364
63,053	65,757	70,830	137,240	197,086	155,167	109,112
85,353,024	87,145,859	98,902,031	164,771,967	216,222,976	176,202,211	178,482,918
7,832	7,300	8,229	6,569	5,767	6,125	11,117
15,241,781	13,320,760	16,368,380	13,995,125	12,153,554	13,396,109	41,479,117
20,789	14,126	15,825	19,096	25,116	26,070	45,850
28,148,185	17,344,880	21,288,488	24,699,855	38,847,086	59,547,782	149,618,329
39,336	39,024	30,450	37,450	34,335	33,675	37,813
41,853,407	42,185,543	34,640,928	43,884,723	38,822,691	43,651,768	55,014,289
21,235	21,731	16,218	19,777	13,553	17,848	18,212
20,661,407	23,390,277	16,373,650	21,439,475	15,279,037	22,456,872	25,096,359
2,541	3,158	1,742	2,741	2,560	1,614	3,741
5,577,764	4,531,852	2,566,349	3,558,438	3,515,218	2,484,788	5,724,973
15,560	14,135	12,490	14,932	18,222	14,213	15,860
15,614,236	14,263,414	15,700,929	18,886,810	20,028,436	18,710,108	24,192,957
35,424	32,448	36,336	28,237	26,596	42,508	40,070
26,849,589	26,187,967	20,203,743	16,860,154	22,927,696	34,524,775	41,599,305
30,838	28,100	32,254	22,318	20,670	37,197	35,348
24,457,544	23,590,909	17,771,247	13,865,847	19,636,242	31,042,037	37,869,336
15	130	60	139	30	50	30
8,586	74,521	53,028	94,878	17,928	29,808	17,820
4,571	4,218	4,022	5,780	5,896	5,261	4,692
2,383,459	2,522,537	2,379,468	2,899,429	3,273,526	3,452,930	3,712,149
133,123	142,876	125,132	113,115	140,752	137,882	108,087
127,030,754	133,027,266	120,662,659	114,605,205	147,795,163	140,660,922	129,014,111
94,259	99,804	88,854	79,326	101,188	99,646	66,710
89,958,131	98,704,808	91,089,924	82,954,093	110,371,890	102,409,453	85,205,785
4,141	3,409	1,981	2,426	2,425	1,905	3,938
3,508,756	3,074,297	2,390,843	2,475,620	2,265,500	2,118,896	6,231,871
34,723	39,663	34,297	31,363	37,139	36,331	37,439
33,563,867	31,248,161	27,181,892	29,175,492	35,157,773	36,132,573	37,576,455
2,030	978	433	1,213	1,031	1,489	1,248
2,537,421	2,083,924	752,155	2,899,030	2,193,603	3,284,045	2,477,752
1,999	953	410	1,177	1,000	1,466	626
2,448,861	2,011,024	685,738	2,821,821	2,103,206	3,211,793	1,389,653
31	25	23	36	31	23	622
88,560	72,900	66,417	77,209	90,397	72,252	1,088,099
1,344	1,273	1,066	3,433	4,812	4,137	1,970
892,114	1,100,432	888,991	4,197,197	6,399,613	6,970,284	2,035,463
1,120	1,107	924	3,086	4,450	3,597	603
675,574	886,052	762,307	3,787,089	5,984,090	6,321,809	978,282
80	0	0	160	32	256	144
91,800	0	0	226,692	41,580	331,992	186,840
144	166	142	187	330	284	1,223
124,740	214,380	126,684	183,416	373,943	316,483	870,341
41,087	27,567	19,294	26,096	28,878	20,981	50,047
45,832,199	35,567,812	29,562,792	36,175,331	37,784,254	26,762,795	69,579,093
22,381	12,468	7,041	12,463	12,780	8,462	20,512
32,003,658	22,453,985	15,237,574	17,822,369	15,943,042	12,072,298	32,954,750
100	370	170	1,310	10	130	0
58,320	215,784	99,144	2,427,174	5,832	209,304	0
18,606	14,729	12,083	12,323	16,088	12,389	29,535
13,770,221	12,898,043	14,226,074	15,925,788	21,835,380	14,481,193	36,624,343
33,153	35,102	33,542	32,691	30,465	26,056	37,816
35,999,383	39,998,972	43,626,569	43,002,638	40,972,590	37,119,862	53,597,863
6,173	4,533	4,030	6,346	5,701	5,442	6,652
7,780,658	6,610,153	6,247,948	8,156,796	6,749,673	6,324,414	7,684,221
1,133	1,629	1,212	1,037	1,099	967	1,299
1,692,235	2,410,140	1,870,080	1,601,277	1,731,608	1,520,675	3,400,893
25,847	28,940	28,300	25,308	23,665	19,647	29,865
26,526,490	30,978,679	35,508,541	33,244,565	32,491,309	29,274,773	42,512,749

令和04年  
水産物 2

産地 種別	総計	1月	2月	3月	4月	5月
栃 木						
総数	4,777	0	0	12	0	0
加工	4,364,214	0	0	16,331	0	0
	4,777	0	0	12	0	0
	4,364,214	0	0	16,331	0	0
群 馬						
総数	193,285	14,579	14,422	15,967	16,110	16,676
加工	86,959,834	6,538,902	6,429,240	7,232,753	7,523,680	7,631,322
	193,285	14,579	14,422	15,967	16,110	16,676
	86,959,834	6,538,902	6,429,240	7,232,753	7,523,680	7,631,322
埼 玉						
総数	373,442	25,602	27,811	32,162	34,254	35,879
生鮮	176,809,578	12,106,400	12,394,381	14,752,318	15,470,413	15,911,775
冷凍	160	150	0	0	0	0
加工	123,390	81,000	0	0	27,000	0
	2,302	154	167	138	174	135
	4,886,026	317,613	304,398	257,223	266,803	217,997
	370,980	25,298	27,644	32,024	34,080	35,744
	171,800,162	11,707,787	12,089,983	14,495,095	15,176,610	15,693,778
千 葉						
総数	2,163,091	193,819	185,776	211,552	223,575	245,178
生鮮	1,816,954,937	137,552,748	140,928,465	169,772,973	167,289,826	172,065,111
冷凍	1,149,164	101,163	91,976	109,139	117,331	151,653
加工	1,010,095,658	74,655,171	77,062,298	104,043,255	98,736,096	108,069,902
	190,362	11,664	13,489	15,299	15,965	15,511
	323,454,804	19,917,286	21,954,393	23,242,463	25,565,841	23,721,850
	823,565	80,992	80,311	87,114	90,279	78,014
	483,404,475	42,980,291	41,911,774	42,487,255	42,987,889	40,273,359
東 京						
総数	5,135,263	429,066	427,852	484,211	497,805	444,966
生鮮	5,667,274,948	395,456,723	356,281,839	420,886,557	460,019,760	443,871,878
冷凍	1,255,080	115,642	104,984	114,455	121,215	111,775
加工	1,667,292,435	137,794,006	115,440,845	136,061,114	142,967,223	137,151,808
	1,279,893	95,783	105,085	105,271	120,265	97,475
	1,592,694,844	95,018,993	82,359,548	111,920,638	136,521,146	118,620,054
	2,600,290	217,641	217,783	264,485	256,325	235,716
	2,407,287,669	162,643,724	158,481,446	172,904,805	180,531,391	188,100,016
神 奈 川						
総数	3,259,711	214,850	237,891	253,744	252,189	266,389
生鮮	4,300,323,930	223,955,486	249,005,716	298,475,413	291,358,476	317,775,492
冷凍	747,162	52,798	58,070	59,628	61,763	67,850
加工	923,306,869	56,852,363	62,354,068	71,762,467	75,220,304	84,498,017
	713,975	45,088	52,145	62,260	51,059	54,874
	1,108,913,710	56,308,958	66,669,131	80,366,205	70,129,366	74,067,566
	1,798,574	116,964	127,676	131,856	139,367	143,665
	2,268,103,351	110,794,165	119,982,517	146,346,741	146,008,806	159,209,909
( 川崎外 )						
総数	3,259,711	214,850	237,891	253,744	252,189	266,389
生鮮	4,300,323,930	223,955,486	249,005,716	298,475,413	291,358,476	317,775,492
冷凍	747,162	52,798	58,070	59,628	61,763	67,850
加工	923,306,869	56,852,363	62,354,068	71,762,467	75,220,304	84,498,017
	713,975	45,088	52,145	62,260	51,059	54,874
	1,108,913,710	56,308,958	66,669,131	80,366,205	70,129,366	74,067,566
	1,798,574	116,964	127,676	131,856	139,367	143,665
	2,268,103,351	110,794,165	119,982,517	146,346,741	146,008,806	159,209,909
新 潟						
総数	485,585	34,289	39,905	38,324	33,570	47,668
生鮮	355,430,595	24,035,946	25,750,317	24,081,721	24,814,635	30,491,051
冷凍	187,569	10,965	16,885	12,805	10,734	26,560
加工	135,688,992	8,550,584	9,916,365	8,895,507	9,158,112	15,408,173
	976	51	198	85	90	80
	1,527,307	80,883	319,444	135,612	162,587	126,152
	297,040	23,273	22,822	25,434	22,746	21,028
	218,214,296	15,404,479	15,514,508	15,050,602	15,493,936	14,956,726

単位 上段 数量 (kg)  
下段 金額 (円)

6 月	7 月	8 月	9 月	10 月	11 月	12 月
0	0	0	0	1,354	1,161	2,250
0	0	0	0	1,222,097	1,032,909	2,092,877
0	0	0	0	1,354	1,161	2,250
0	0	0	0	1,222,097	1,032,909	2,092,877
15,817	15,164	13,084	16,355	17,693	18,018	19,400
8,240,126	7,164,502	5,969,578	6,736,629	7,223,893	7,286,921	8,982,288
15,817	15,164	13,084	16,355	17,693	18,018	19,400
8,240,126	7,164,502	5,969,578	6,736,629	7,223,893	7,286,921	8,982,288
38,878	38,207	33,148	30,564	28,125	25,138	23,674
17,305,453	16,746,487	15,984,880	17,131,706	14,201,461	12,522,785	12,281,519
0	0	10	0	0	0	0
0	0	15,390	0	0	0	0
119	82	63	1,053	83	61	73
210,967	145,875	106,456	2,635,648	140,000	107,136	175,910
38,759	38,125	33,075	29,511	28,042	25,077	23,601
17,094,486	16,600,612	15,863,034	14,496,058	14,061,461	12,415,649	12,105,609
224,565	165,908	148,632	157,776	123,355	128,113	154,842
165,392,429	138,727,193	137,134,515	149,121,774	127,547,469	135,801,373	175,621,061
135,374	87,936	80,661	90,499	60,086	56,876	66,470
99,939,720	77,591,097	73,831,169	81,964,787	65,676,824	65,480,481	83,044,858
18,208	16,368	15,537	15,868	12,358	18,830	21,265
29,066,347	26,731,581	28,335,864	25,599,959	20,361,724	31,846,624	47,110,872
70,983	61,604	52,434	51,409	50,911	52,407	67,107
36,386,362	34,404,515	34,967,482	41,557,028	41,508,921	38,474,268	45,465,331
440,302	437,618	369,113	363,599	350,825	388,097	501,809
437,885,137	492,487,304	494,248,983	468,113,047	447,035,899	461,308,908	789,678,913
101,334	103,589	87,791	91,969	93,353	86,725	122,248
124,624,789	128,194,138	134,578,860	134,940,539	133,140,822	129,137,183	213,261,108
88,942	95,165	104,738	105,130	90,809	109,869	161,361
109,774,470	116,624,844	132,873,043	137,060,384	124,105,184	147,618,359	280,198,181
250,026	238,864	176,584	166,500	166,663	191,503	218,200
203,485,878	247,668,322	226,797,080	196,112,124	189,789,893	184,553,366	296,219,624
257,570	273,114	242,834	265,541	274,328	281,422	439,839
335,794,893	396,125,795	342,064,858	336,063,050	338,213,074	323,505,646	847,986,031
64,534	72,915	53,325	53,219	63,732	63,565	75,763
77,628,849	73,523,229	66,241,302	69,762,037	83,761,093	82,300,568	119,402,572
48,961	49,848	64,018	60,608	59,694	55,436	109,984
68,272,187	67,263,683	91,046,909	81,465,651	83,657,911	81,246,984	288,419,159
144,075	150,351	125,491	151,714	150,902	162,421	254,092
189,893,857	255,338,883	184,776,647	184,835,362	170,794,070	159,958,094	440,164,300
257,570	273,114	242,834	265,541	274,328	281,422	439,839
335,794,893	396,125,795	342,064,858	336,063,050	338,213,074	323,505,646	847,986,031
64,534	72,915	53,325	53,219	63,732	63,565	75,763
77,628,849	73,523,229	66,241,302	69,762,037	83,761,093	82,300,568	119,402,572
48,961	49,848	64,018	60,608	59,694	55,436	109,984
68,272,187	67,263,683	91,046,909	81,465,651	83,657,911	81,246,984	288,419,159
144,075	150,351	125,491	151,714	150,902	162,421	254,092
189,893,857	255,338,883	184,776,647	184,835,362	170,794,070	159,958,094	440,164,300
45,679	34,164	33,505	31,581	37,293	48,552	61,055
30,851,088	24,606,385	27,455,777	24,226,550	26,969,430	32,886,801	59,260,894
23,217	14,374	10,050	8,640	11,599	22,902	18,838
15,266,932	10,409,733	9,942,914	9,700,966	8,081,202	13,976,441	16,382,063
68	65	77	81	67	65	49
105,279	108,481	111,531	114,138	98,824	92,951	71,425
22,394	19,725	23,378	22,860	25,627	25,585	42,168
15,478,877	14,088,171	17,401,332	14,411,446	18,789,404	18,817,409	42,807,406

令和04年  
水産物 3

産地種別	総計	1月	2月	3月	4月	5月
富山						
総数	71,507	3,912	5,456	10,656	17,043	8,478
生鮮	98,708,998	5,997,237	4,047,149	15,341,198	20,653,970	12,611,315
冷凍	54,238	3,555	5,288	6,399	9,159	6,002
加工	69,949,665	5,790,870	3,776,890	6,044,880	10,142,599	7,327,653
	17,269	357	168	4,257	7,884	2,476
	28,759,333	206,367	270,259	9,296,318	10,511,371	5,283,662
石川						
総数	109,272	4,916	7,298	18,191	9,808	11,900
生鮮	80,751,554	4,903,990	5,186,605	10,098,380	7,223,947	8,347,638
冷凍	63,346	1,898	4,520	14,549	5,425	8,281
加工	46,476,985	2,511,841	3,056,001	7,397,687	4,141,673	5,721,903
	4,046	352	237	343	558	181
	6,032,569	556,848	472,230	456,516	614,520	377,783
	41,880	2,666	2,541	3,299	3,825	3,438
	28,242,000	1,835,301	1,658,374	2,244,177	2,467,754	2,247,952
福井						
総数	97,039	6,865	5,940	10,085	10,914	12,856
生鮮	57,348,984	3,810,846	2,793,020	5,482,008	7,079,974	8,059,032
冷凍	11,799	423	656	492	936	3,986
加工	11,061,726	640,872	252,018	459,475	1,605,041	2,943,473
	120	0	0	10	0	30
	129,600	0	0	10,800	0	32,400
	85,120	6,442	5,284	9,583	9,978	8,840
	46,157,658	3,169,974	2,541,002	5,011,733	5,474,933	5,083,159
山梨						
総数	86	0	0	0	0	0
生鮮	588,991	0	0	0	0	0
冷凍	3	0	0	0	0	0
加工	58,968	0	0	0	0	0
	83	0	0	0	0	0
	530,023	0	0	0	0	0
長野						
総数	7,544	509	387	479	466	416
生鮮	12,913,057	798,769	697,079	925,495	791,142	796,626
冷凍	5,392	337	300	393	304	296
加工	11,123,220	646,352	606,657	818,851	633,177	680,981
	10	10	0	0	0	0
	19,440	19,440	0	0	0	0
	2,142	162	87	86	162	120
	1,770,397	132,977	90,422	106,644	157,965	115,645
岐阜						
総数	33,000	2,387	1,540	2,236	2,420	2,824
生鮮	56,562,299	2,841,907	1,763,882	2,872,157	3,196,932	3,909,622
冷凍	10,596	59	48	3	703	937
加工	18,504,341	107,082	86,573	15,228	1,123,038	1,646,352
	10,137	723	504	1,025	599	739
	27,799,477	1,644,297	964,978	1,999,509	1,206,684	1,423,163
	12,267	1,605	988	1,208	1,118	1,148
	10,258,481	1,090,528	712,331	857,420	867,210	840,107
静岡						
総数	753,177	64,732	47,383	87,889	80,988	69,570
生鮮	1,027,659,975	59,343,837	52,171,159	70,633,981	99,383,967	92,159,929
冷凍	125,306	13,372	8,691	10,824	21,143	12,164
加工	183,491,744	12,879,364	9,722,652	14,042,919	19,712,034	19,347,617
	188,885	12,684	10,301	14,050	18,333	16,278
	346,007,601	19,538,012	16,401,735	22,471,651	30,466,516	28,204,744
	438,986	38,676	28,391	63,015	41,512	41,128
	498,160,630	26,926,461	26,046,772	34,119,411	49,205,417	44,607,568
愛知						
総数	410,286	36,275	33,728	35,073	36,823	41,536
生鮮	412,703,786	28,439,079	27,341,013	29,426,153	32,388,939	40,356,606
冷凍	163,639	12,832	11,155	16,011	18,523	15,838
加工	157,202,711	8,535,256	8,022,459	13,817,257	16,271,061	13,937,479
	26,525	2,566	2,408	2,330	2,475	2,174
	25,381,544	2,269,082	2,124,904	2,075,546	2,246,728	1,902,102
	220,122	20,877	20,165	16,732	15,825	23,524
	230,119,531	17,634,741	17,193,650	13,533,350	13,871,150	24,517,025

単位 上段 数量 (kg)  
下段 金額 (円)

6 月	7 月	8 月	9 月	10 月	11 月	12 月
8,763	3,975	1,473	1,698	2,998	1,899	5,156
9,708,055	5,984,876	3,203,317	3,142,322	4,219,525	4,211,219	9,588,815
8,209	3,831	1,174	1,568	2,767	1,749	4,537
8,945,478	5,749,004	2,805,294	2,874,872	3,919,458	3,969,731	8,602,936
554	144	299	130	231	150	619
762,577	235,872	398,023	267,450	300,067	241,488	985,879
11,117	13,188	9,897	7,487	5,630	5,685	4,155
7,931,233	9,863,897	8,103,526	6,504,285	4,170,133	4,583,013	3,834,907
6,937	8,737	5,157	3,685	1,816	1,770	571
4,951,149	6,643,576	4,680,440	3,797,824	1,265,302	1,282,543	1,027,046
159	129	464	98	493	664	368
399,816	349,124	589,680	203,580	729,324	856,764	426,384
4,021	4,322	4,276	3,704	3,321	3,251	3,216
2,580,268	2,871,197	2,833,406	2,502,881	2,175,507	2,443,706	2,381,477
9,199	6,816	6,571	7,617	7,231	6,222	6,723
4,642,315	3,358,841	3,252,141	4,349,704	4,435,554	3,542,120	6,543,429
3,042	531	0	461	698	133	441
1,548,511	261,257	0	846,019	930,420	237,438	1,337,202
20	10	40	10	0	0	0
21,600	10,800	43,200	10,800	0	0	0
6,137	6,275	6,531	7,146	6,533	6,089	6,282
3,072,204	3,086,784	3,208,941	3,492,885	3,505,134	3,304,682	5,206,227
0	0	0	0	0	1	85
0	0	0	0	0	88,733	500,258
0	0	0	0	0	0	3
0	0	0	0	0	0	58,968
0	0	0	0	0	1	82
0	0	0	0	0	88,733	441,290
571	519	584	819	504	546	1,744
1,082,262	1,005,134	1,158,904	1,610,516	948,690	1,032,485	2,065,955
432	424	482	760	418	448	798
940,722	885,924	1,006,991	1,525,879	830,399	914,455	1,632,832
0	0	0	0	0	0	0
0	0	0	0	0	0	0
139	95	102	59	86	98	946
141,540	119,210	151,913	84,637	118,291	118,030	433,123
2,996	3,544	2,850	3,050	2,167	2,006	4,980
4,827,264	5,574,179	3,973,258	4,868,221	3,650,516	3,254,434	15,829,927
1,807	1,953	1,751	1,405	700	748	482
3,366,090	3,286,710	2,778,937	2,174,364	1,467,180	1,505,733	947,054
258	733	193	793	576	313	3,681
590,761	1,616,544	406,307	1,884,780	1,349,784	768,744	13,943,926
931	858	906	852	891	945	817
870,413	670,925	788,014	809,077	833,552	979,957	938,947
74,022	61,567	44,143	52,750	50,225	45,335	74,573
111,630,700	114,173,712	73,906,955	84,174,883	79,645,827	80,154,459	110,280,566
10,548	8,133	7,645	8,450	10,289	6,755	7,292
16,626,960	23,821,058	14,867,188	12,821,155	13,108,918	12,513,964	14,027,915
19,366	16,985	14,599	16,468	12,973	14,927	21,921
33,379,970	29,999,963	27,998,436	31,330,895	26,257,099	30,362,624	49,595,956
44,108	36,449	21,899	27,832	26,963	23,653	45,360
61,623,770	60,352,691	31,041,331	40,022,833	40,279,810	37,277,871	46,656,695
50,391	35,640	33,537	30,793	28,305	20,197	27,988
50,606,832	60,108,615	34,340,545	31,696,060	26,217,954	18,363,866	33,418,124
16,350	17,663	13,617	12,459	13,750	7,022	8,419
14,863,734	16,476,009	15,049,696	15,409,108	14,883,247	8,322,945	11,614,460
2,102	1,962	2,284	2,201	1,805	1,766	2,452
1,949,409	1,757,054	2,168,210	2,163,025	1,809,322	1,834,702	3,081,460
31,939	16,015	17,636	16,133	12,750	11,409	17,117
33,793,689	41,875,552	17,122,639	14,123,927	9,525,385	8,206,219	18,722,204

令和04年  
水産物 4

産地 種別	総計	1月	2月	3月	4月	5月
三重						
総数	438,934	14,317	15,222	56,441	85,300	58,470
生鮮	372,714,570	14,808,540	14,967,605	42,856,922	46,604,401	44,159,647
冷凍	346,460	8,614	10,213	49,591	73,029	49,399
加工	280,077,686	8,517,246	10,541,696	37,030,903	38,319,718	32,582,126
	27,304	1,954	1,589	2,111	6,344	2,644
	27,731,058	2,474,953	1,915,060	2,803,158	4,784,028	2,876,591
	65,170	3,749	3,420	4,739	5,927	6,427
	64,905,826	3,816,341	2,510,849	3,022,861	3,500,655	8,700,930
滋賀						
総数	4,600	472	271	379	216	30
生鮮	4,196,173	259,200	192,783	319,572	219,348	100,548
冷凍	4,557	472	271	379	216	30
加工	4,066,141	259,200	192,783	319,572	219,348	100,548
	1	0	0	0	0	0
	1,728	0	0	0	0	0
	42	0	0	0	0	0
	128,304	0	0	0	0	0
京都						
総数	88,898	9,201	8,052	7,022	6,047	6,815
生鮮	90,806,967	8,393,415	8,638,010	5,613,477	4,570,568	6,999,749
冷凍	58,002	6,248	4,851	4,166	3,592	4,399
加工	82,297,533	7,713,223	7,797,981	4,891,927	3,936,801	6,363,077
	30,896	2,953	3,201	2,856	2,455	2,416
	8,509,434	680,192	840,029	721,550	633,767	636,672
大阪						
総数	140,869	8,566	6,025	10,377	13,300	7,558
生鮮	181,883,641	9,651,905	6,613,465	11,860,292	12,349,117	7,244,109
冷凍	45,288,337	1,580,144	1,517,740	2,825,920	3,641,906	2,763,550
加工	726	169	173	181	13	13
	617,727	45,900	70,524	53,244	35,316	35,316
	80,668	7,102	4,802	6,385	7,015	4,252
	135,977,577	8,025,861	5,025,201	8,981,128	8,671,895	4,445,243
兵庫						
総数	341,868	53,414	46,088	47,524	30,289	22,953
生鮮	446,513,660	63,802,978	54,817,929	54,742,253	30,836,895	23,761,347
冷凍	179,669	36,292	31,019	29,649	15,260	9,634
加工	245,498,110	48,525,688	39,784,861	35,514,854	16,906,949	11,542,429
	9,274	2,110	1,516	666	620	370
	11,107,978	1,709,943	1,209,710	596,804	536,283	126,876
	152,925	15,012	13,553	17,209	14,409	12,949
	189,907,572	13,567,347	13,823,358	18,630,595	13,393,663	12,092,042
奈良						
総数	1,755	0	0	224	155	154
加工	835,716	0	0	67,989	62,952	62,937
	1,755	0	0	224	155	154
	835,716	0	0	67,989	62,952	62,937
和歌山						
総数	123,080	6,136	5,964	14,687	20,276	6,634
生鮮	164,316,874	7,927,627	7,583,049	12,365,842	19,454,462	10,482,713
冷凍	39,797	572	497	11,364	14,258	917
加工	34,711,846	1,727,574	1,323,294	5,922,326	9,535,342	1,368,129
	83,283	5,564	5,467	3,323	6,018	5,717
	129,605,028	6,200,053	6,259,755	6,443,516	9,919,120	9,114,584
鳥取						
総数	344,449	23,865	32,828	31,749	35,010	30,206
生鮮	219,739,554	16,502,058	22,681,796	17,771,748	17,713,097	16,609,445
冷凍	322,946	22,300	30,988	29,195	32,858	28,402
加工	193,414,524	14,997,514	20,383,307	14,549,333	15,419,443	14,235,407
	324	10	12	10	34	22
	1,013,990	17,280	25,748	49,680	131,285	64,584
	21,179	1,555	1,828	2,544	2,118	1,782
	25,311,040	1,487,264	2,272,741	3,172,735	2,162,369	2,309,454



単位 上段 数量 (kg)  
下段 金額 (円)

6 月	7 月	8 月	9 月	10 月	11 月	12 月
29,064	34,117	28,569	27,409	29,639	27,589	32,797
22,572,274	32,223,376	28,265,560	26,958,194	27,071,683	37,624,451	34,601,917
20,510	25,604	21,810	20,112	21,968	19,012	26,598
15,343,761	21,599,584	21,631,290	19,905,420	19,426,212	25,391,532	29,788,198
2,870	2,258	1,948	1,075	1,559	1,408	1,544
3,371,821	1,789,611	1,823,718	671,684	1,646,647	1,540,191	2,033,596
5,684	6,255	4,811	6,222	6,112	7,169	4,655
3,856,692	8,834,181	4,810,552	6,381,090	5,998,824	10,692,728	2,780,123
585	516	299	40	433	838	521
800,604	694,980	273,780	204,120	280,984	524,968	325,286
585	498	287	40	433	832	514
800,604	644,436	234,900	204,120	280,984	505,528	304,118
0	0	0	0	0	0	1
0	0	0	0	0	0	1,728
0	18	12	0	0	6	6
0	50,544	38,880	0	0	19,440	19,440
7,485	5,283	5,098	5,870	6,377	8,998	12,650
7,183,393	4,788,407	4,620,942	5,721,403	5,592,181	9,301,201	19,384,221
5,219	3,009	2,857	3,573	3,761	6,393	9,934
6,520,059	4,140,543	3,967,540	5,073,520	4,898,759	8,537,655	18,456,448
2,266	2,274	2,241	2,297	2,616	2,605	2,716
663,334	647,864	653,402	647,883	693,422	763,546	927,773
6,603	21,077	12,736	8,545	16,294	21,260	8,528
8,588,775	25,329,765	20,124,649	16,999,114	24,550,327	24,044,075	14,528,048
1,718	13,377	5,525	1,520	7,000	13,072	1,542
3,074,623	8,150,314	4,744,854	2,355,959	5,285,948	5,788,239	3,559,140
25	60	13	13	21	36	9
32,335	126,360	38,329	38,329	47,358	84,510	10,206
4,860	7,640	7,198	7,012	9,273	8,152	6,977
5,481,817	17,053,091	15,341,466	14,604,826	19,217,021	18,171,326	10,958,702
19,357	19,181	15,529	16,286	17,084	24,272	29,891
24,986,551	28,160,311	26,662,364	21,902,160	22,378,597	40,842,405	53,619,870
4,234	4,151	4,100	5,227	7,562	14,824	17,717
6,165,401	7,302,081	6,776,755	7,796,287	9,886,908	23,419,457	31,876,440
490	934	225	625	260	658	800
141,824	945,060	536,449	1,337,364	485,460	1,560,346	1,921,859
14,633	14,096	11,204	10,434	9,262	8,790	11,374
18,679,326	19,913,170	19,349,160	12,768,509	12,006,229	15,862,602	19,821,571
214	276	98	157	167	124	186
79,296	89,577	39,654	71,835	108,834	120,320	132,322
214	276	98	157	167	124	186
79,296	89,577	39,654	71,835	108,834	120,320	132,322
18,570	12,955	8,702	8,094	5,987	6,363	8,712
26,814,896	19,206,383	13,664,863	13,671,145	9,172,642	10,063,848	13,909,404
505	1,110	611	406	1,223	2,973	5,361
1,217,828	2,534,240	1,553,927	1,088,576	1,422,577	2,581,935	4,436,098
18,065	11,845	8,091	7,688	4,764	3,390	3,351
25,597,068	16,672,143	12,110,936	12,582,569	7,750,065	7,481,913	9,473,306
31,673	35,274	20,751	17,602	27,708	38,910	18,873
27,783,642	21,685,530	10,400,120	12,828,609	17,560,958	22,985,686	15,216,865
29,912	33,439	19,570	16,135	26,359	37,280	16,508
24,635,482	18,551,202	8,810,143	11,564,785	16,008,997	21,481,600	12,777,311
0	14	22	10	20	10	160
0	65,232	98,928	20,520	99,359	21,600	419,774
1,761	1,821	1,159	1,457	1,329	1,620	2,205
3,148,160	3,069,096	1,491,049	1,243,304	1,452,602	1,482,486	2,019,780

令和04年  
水産物 5

産地種別	総計	1月	2月	3月	4月	5月
島根						
総数	258,228	19,739	22,945	24,697	22,078	20,923
生鮮	258,265,067	18,122,131	20,429,699	20,796,514	20,501,117	19,157,959
加工	206,109	14,534	17,277	18,817	17,377	16,522
	194,340,641	13,153,209	16,138,660	16,447,630	15,382,399	15,582,009
	52,119	5,205	5,668	5,880	4,701	4,401
	63,924,426	4,968,922	4,291,039	4,348,884	5,118,718	3,575,950
岡山						
総数	36,592	3,245	3,140	1,686	2,906	3,802
生鮮	29,157,391	3,480,249	3,433,453	1,813,728	1,690,754	2,018,739
冷凍	34,841	2,994	2,974	1,570	2,793	3,657
加工	27,888,336	3,338,183	3,298,170	1,727,406	1,584,812	1,925,493
	26	0	0	0	0	0
	37,800	0	0	0	0	0
	1,725	251	166	116	113	145
	1,231,255	142,066	135,283	86,322	105,942	93,246
広島						
総数	808,707	87,351	71,456	107,216	70,014	49,286
生鮮	609,786,880	59,313,709	48,871,436	65,120,540	42,727,067	28,432,883
冷凍	81,895	19,602	19,814	12,724	6,872	1,153
加工	97,492,909	22,258,100	21,431,541	13,135,951	6,974,653	702,548
	7,066	200	560	320	856	430
	11,254,143	287,280	854,281	502,740	1,271,269	700,596
	719,746	67,549	51,082	94,172	62,286	47,703
	501,039,828	36,768,329	26,585,614	51,481,849	34,481,145	27,029,739
山口						
総数	227,759	24,112	21,177	26,070	23,144	24,230
生鮮	202,573,042	17,362,042	17,926,815	20,357,719	15,736,383	16,381,642
冷凍	100,302	8,806	7,732	11,500	7,862	8,710
加工	130,269,143	11,076,540	11,818,299	14,898,283	10,285,079	10,238,011
	17,804	985	1,266	1,512	1,607	2,484
	17,742,613	714,957	805,019	1,082,215	1,270,783	2,012,434
	109,653	14,321	12,179	13,058	13,675	13,036
	54,561,286	5,570,545	5,303,497	4,377,221	4,180,521	4,131,197
徳島						
総数	25,586	1,253	1,631	1,831	1,720	1,971
生鮮	40,413,530	1,530,154	1,974,738	2,675,675	2,864,082	2,286,377
冷凍	7,407	152	140	301	339	1,010
加工	12,603,248	323,621	362,827	841,264	850,661	1,040,169
	5,946	196	269	322	471	273
	17,457,456	527,688	741,043	880,362	1,303,019	759,474
	12,233	905	1,222	1,208	910	688
	10,352,826	678,845	870,868	954,049	710,402	486,734
香川						
総数	26,267	375	451	354	327	424
生鮮	43,054,610	380,101	271,624	253,975	263,302	360,782
加工	15,159	103	0	0	0	20
	32,894,618	166,201	0	0	0	17,280
	11,108	272	451	354	327	404
	10,159,992	213,900	271,624	253,975	263,302	343,502
愛媛						
総数	416,378	34,065	32,028	41,918	32,799	30,675
生鮮	545,385,380	40,159,366	37,902,483	49,313,029	39,202,536	38,875,251
加工	397,756	32,489	30,510	40,186	30,717	29,086
	524,591,604	38,665,177	36,291,345	47,533,436	37,041,487	37,214,076
	18,622	1,576	1,518	1,732	2,082	1,589
	20,793,776	1,494,189	1,611,138	1,779,593	2,161,049	1,661,175
高知						
総数	69,283	2,610	3,693	6,958	28,408	5,901
生鮮	65,847,639	3,618,498	4,929,341	6,437,876	13,885,876	4,082,758
加工	58,866	2,445	1,926	6,826	25,361	5,190
	50,890,777	3,314,717	2,564,402	6,158,460	9,896,660	3,139,531
	10,417	165	1,767	132	3,047	711
	14,956,862	303,781	2,364,939	279,416	3,989,216	943,227

単位 上段 数量 (kg)  
下段 金額 (円)

6 月	7 月	8 月	9 月	10 月	11 月	12 月
20,016	23,282	19,570	22,679	21,438	21,393	19,468
20,452,591	23,236,115	20,535,968	25,850,111	24,511,583	23,887,687	20,783,592
14,851	18,129	16,317	19,432	18,866	18,414	15,573
14,207,850	18,983,830	17,009,308	19,874,503	17,204,752	16,349,908	14,006,583
5,165	5,153	3,253	3,247	2,572	2,979	3,895
6,244,741	4,252,285	3,526,660	5,975,608	7,306,831	7,537,779	6,777,009
2,468	3,749	4,502	4,590	1,649	2,000	2,855
1,295,432	2,343,334	3,215,611	2,905,956	1,070,456	1,695,269	4,194,410
2,173	3,702	4,313	4,460	1,513	1,930	2,762
1,151,263	2,285,381	3,127,451	2,788,742	933,427	1,625,585	4,102,423
0	0	0	8	7	7	4
0	0	0	10,800	10,800	10,800	5,400
295	47	189	122	129	63	89
144,169	57,953	88,160	106,414	126,229	58,884	86,587
52,598	95,046	47,795	31,530	69,578	72,423	54,414
30,429,750	54,518,141	30,434,906	30,319,168	75,506,394	81,507,077	62,605,809
975	1,167	1,377	57	3,619	6,725	7,810
461,414	618,941	688,827	73,867	6,189,456	11,504,381	13,453,230
1,210	410	190	230	640	910	1,110
1,862,461	669,060	311,364	379,620	1,061,640	1,510,920	1,842,912
50,413	93,469	46,228	31,243	65,319	64,788	45,494
28,105,875	53,230,140	29,434,715	29,865,681	68,255,298	68,491,776	47,309,667
21,175	21,095	10,783	10,679	14,755	13,498	17,041
17,223,747	15,367,827	12,460,915	13,257,830	16,881,691	17,645,591	21,970,840
9,597	7,382	5,668	5,605	9,304	9,790	8,346
11,158,842	9,557,452	7,476,231	7,389,151	10,719,527	11,779,791	13,871,937
1,975	1,983	1,750	1,228	970	911	1,133
1,860,086	1,744,721	1,635,424	1,596,338	1,464,258	1,533,456	2,022,922
9,603	11,730	3,365	3,846	4,481	2,797	7,562
4,204,819	4,065,654	3,349,260	4,272,341	4,697,906	4,332,344	6,075,981
1,912	3,029	3,419	2,643	1,375	1,865	2,937
2,538,539	3,642,256	4,715,529	4,565,354	2,558,251	4,285,435	6,777,140
869	1,130	1,633	1,045	270	247	271
1,159,996	1,470,939	2,270,820	1,870,398	830,089	926,572	655,892
259	301	392	626	357	732	1,748
745,491	884,974	1,149,120	1,839,790	1,067,094	2,192,291	5,367,110
784	1,598	1,394	972	748	886	918
633,052	1,286,343	1,295,589	855,166	661,068	1,166,572	754,138
1,302	3,872	2,946	2,554	4,084	4,700	4,878
1,233,582	3,778,018	3,825,975	4,947,004	8,049,210	9,790,096	9,900,941
0	0	883	2,160	3,376	4,243	4,374
0	0	1,647,290	4,602,239	7,389,594	9,479,289	9,592,725
1,302	3,872	2,063	394	708	457	504
1,233,582	3,778,018	2,178,685	344,765	659,616	310,807	308,216
30,786	32,828	35,552	39,459	30,862	29,620	45,786
40,401,909	44,035,572	48,860,064	53,242,628	44,192,234	41,635,918	67,564,390
29,206	31,411	33,940	38,222	29,498	28,294	44,197
38,597,455	42,547,072	47,120,993	51,797,883	42,654,227	39,997,059	65,131,394
1,580	1,417	1,612	1,237	1,364	1,326	1,589
1,804,454	1,488,500	1,739,071	1,444,745	1,538,007	1,638,859	2,432,996
2,239	2,640	3,237	2,703	3,856	3,762	3,276
2,375,141	4,045,581	4,514,000	4,796,202	5,898,373	4,245,550	7,018,443
2,104	1,485	2,332	1,398	2,764	3,759	3,276
2,081,210	2,402,384	3,259,474	2,799,197	4,037,965	4,218,334	7,018,443
135	1,155	905	1,305	1,092	3	0
293,931	1,643,197	1,254,526	1,997,005	1,860,408	27,216	0

令和04年  
水産物 6

産地 種別	総計	1月	2月	3月	4月	5月
福岡						
総数	317,480	28,697	24,826	30,830	30,771	31,261
生鮮	317,119,312	24,939,133	22,498,955	27,760,685	29,860,145	27,336,104
冷凍	195,197	18,125	13,428	18,370	16,620	21,685
加工	160,573,555	13,358,478	9,243,905	13,990,288	12,051,980	15,393,661
	11,768	1,428	1,566	1,809	1,228	1,821
	18,870,790	1,806,921	1,869,024	1,982,171	1,686,744	2,703,343
	110,515	9,144	9,832	10,651	12,923	7,755
	137,674,967	9,773,734	11,386,026	11,788,226	16,121,421	9,239,100
佐賀						
総数	25,400	4,160	1,685	1,090	1,960	1,335
生鮮	25,093,202	2,722,248	1,122,249	1,147,705	2,091,095	1,755,000
冷凍	22,993	3,810	1,685	520	1,760	1,335
加工	22,995,778	2,516,508	1,122,249	732,445	2,037,636	1,755,000
	100	0	0	20	30	0
	75,600	0	0	15,120	22,680	0
	2,307	350	0	550	170	0
	2,021,824	205,740	0	400,140	30,779	0
長崎						
総数	243,068	23,432	20,663	23,371	23,575	25,579
生鮮	270,275,506	23,745,094	20,143,347	22,296,228	25,159,085	27,373,257
冷凍	180,914	16,212	14,338	16,855	17,951	20,026
加工	210,358,692	16,801,653	14,129,963	16,049,918	19,671,623	21,458,297
	964	46	46	72	10	0
	806,868	41,472	35,856	7,776	6,804	0
	61,190	7,174	6,279	6,444	5,614	5,553
	59,109,946	6,901,969	5,977,528	6,238,534	5,480,658	5,914,960
熊本						
総数	108,410	15,268	11,546	9,655	10,047	9,586
生鮮	116,870,216	12,734,283	11,423,167	9,812,264	11,865,830	9,667,378
冷凍	91,899	14,428	10,563	8,401	8,552	7,850
加工	99,848,329	11,745,892	10,450,125	8,548,684	10,330,580	7,829,786
	16,511	840	983	1,254	1,495	1,736
	17,021,887	988,391	973,042	1,263,580	1,535,250	1,837,592
大分						
総数	69,332	4,592	4,657	6,931	6,516	5,543
生鮮	119,259,953	8,250,369	6,670,045	9,640,236	9,430,661	7,668,168
冷凍	57,148	3,489	3,334	5,629	4,689	4,277
加工	109,695,571	7,697,252	5,940,423	8,830,782	7,895,637	6,901,569
	12,184	1,103	1,323	1,302	1,827	1,266
	9,564,382	553,117	729,622	809,454	1,535,024	766,599
宮崎						
総数	28,641	1,491	1,763	3,890	5,934	3,715
生鮮	45,917,114	2,235,490	2,573,130	5,007,056	6,009,997	5,335,043
冷凍	25,551	1,341	1,703	3,690	5,734	3,495
加工	32,739,670	1,704,130	2,378,730	4,313,695	5,361,996	4,622,240
	164	0	0	0	0	0
	186,656	0	0	0	0	0
	2,926	150	60	200	200	220
	12,990,788	531,360	194,400	693,361	648,001	712,803
鹿児島						
総数	333,213	34,909	35,389	56,109	42,177	32,291
生鮮	632,372,386	65,425,708	65,495,317	104,913,102	71,189,709	59,892,469
冷凍	322,819	34,740	35,200	54,279	40,819	31,914
加工	580,653,712	65,135,512	65,180,097	94,136,506	63,520,810	58,540,212
	10,394	169	189	1,830	1,358	377
	51,718,674	290,196	315,220	10,776,596	7,668,899	1,352,257
沖縄						
総数	56,388	3,737	3,841	4,163	5,860	9,114
生鮮	106,574,804	5,796,282	6,940,587	8,385,011	13,655,900	21,717,668
冷凍	13,977	993	948	1,159	1,882	5,044
加工	55,642,165	3,001,750	3,910,398	5,602,736	8,967,620	16,478,133
	8,245	490	590	340	680	550
	20,095,506	1,133,460	1,406,700	805,140	1,658,880	1,340,280
	34,166	2,254	2,303	2,664	3,298	3,520
	30,837,133	1,661,072	1,623,489	1,977,135	3,029,400	3,899,255

単位 上段 数量 (kg)  
下段 金額 (円)

6 月	7 月	8 月	9 月	10 月	11 月	12 月
28,353	28,274	19,161	17,131	31,157	23,911	23,108
28,373,988	31,517,054	23,451,508	20,187,998	28,116,603	25,561,712	27,515,427
15,899	17,219	13,128	11,299	19,385	15,629	14,410
13,542,424	15,914,862	12,432,412	11,130,048	15,082,026	14,417,153	14,016,318
1,212	475	1,014	490	118	156	451
2,509,392	913,984	1,873,340	1,094,146	441,936	235,222	1,754,567
11,242	10,580	5,019	5,342	11,654	8,126	8,247
12,322,172	14,688,208	9,145,756	7,963,804	12,592,641	10,909,337	11,744,542
1,090	1,560	1,505	1,812	1,716	2,975	4,512
1,179,846	1,857,662	2,312,507	2,288,034	1,950,710	2,795,394	3,870,752
850	1,510	1,097	1,800	1,598	2,856	4,172
950,886	1,815,542	1,913,987	2,278,314	1,705,550	2,524,962	3,642,699
20	30	0	0	0	0	0
15,120	22,680	0	0	0	0	0
220	20	408	12	118	119	340
213,840	19,440	398,520	9,720	245,160	270,432	228,053
25,455	17,085	16,847	12,454	17,986	16,298	20,323
27,291,540	19,873,790	21,160,237	17,394,328	21,160,690	19,521,507	25,156,403
20,332	12,946	12,484	8,362	13,999	12,290	15,119
22,001,239	15,947,721	16,802,093	13,480,662	17,498,147	15,955,860	20,561,516
10	0	0	0	10	70	700
2,160	0	0	0	2,160	15,120	695,520
5,113	4,139	4,363	4,092	3,977	3,938	4,504
5,288,141	3,926,069	4,358,144	3,913,666	3,660,383	3,550,527	3,899,367
8,532	6,889	6,365	6,994	6,079	6,788	10,661
8,865,265	8,028,642	7,925,981	8,093,779	7,391,031	8,097,369	12,965,227
7,054	5,339	4,804	5,679	4,716	5,434	9,079
7,352,266	6,457,691	6,277,541	6,720,894	6,010,791	6,761,393	11,362,686
1,478	1,550	1,561	1,315	1,363	1,354	1,582
1,512,999	1,570,951	1,648,440	1,372,885	1,380,240	1,335,976	1,602,541
6,393	6,730	6,244	4,418	5,847	5,787	5,674
9,823,402	12,028,139	11,611,532	8,869,031	11,410,523	11,159,715	12,698,132
5,311	6,055	5,052	3,921	5,357	5,402	4,632
9,166,337	11,588,565	10,759,785	8,251,495	10,843,444	10,698,411	11,121,871
1,082	675	1,192	497	490	385	1,042
657,065	439,574	851,747	617,536	567,079	461,304	1,576,261
2,575	1,313	1,731	978	921	1,773	2,557
4,277,025	3,135,090	2,364,431	1,954,609	3,387,219	2,984,269	6,653,755
2,355	989	1,596	698	459	1,315	2,176
3,528,585	1,386,029	1,671,071	925,369	716,271	1,779,561	4,351,993
0	0	0	0	0	164	0
0	0	0	0	0	186,656	0
220	324	135	280	462	294	381
748,440	1,749,061	693,360	1,029,240	2,670,948	1,018,052	2,301,762
22,455	23,790	10,298	12,221	12,657	14,227	36,690
43,216,445	62,262,631	21,548,722	20,903,801	20,305,725	23,362,757	73,856,000
21,695	20,873	10,043	11,745	12,380	13,754	35,377
41,497,517	36,758,441	20,549,009	20,324,662	19,641,309	22,614,695	72,754,942
760	2,917	255	476	277	473	1,313
1,718,928	25,504,190	999,713	579,139	664,416	748,062	1,101,058
4,637	4,519	4,438	4,215	3,497	3,876	4,491
8,824,045	7,270,754	6,869,601	6,427,196	4,756,299	6,505,547	9,425,914
476	278	385	570	396	820	1,026
3,681,720	2,091,420	1,452,146	2,185,298	1,184,522	2,999,359	4,087,063
600	580	730	600	720	765	1,600
1,466,640	1,420,200	1,792,800	1,467,720	1,769,526	1,902,960	3,931,200
3,561	3,661	3,323	3,045	2,381	2,291	1,865
3,675,685	3,759,134	3,624,655	2,774,178	1,802,251	1,603,228	1,407,651

令和04年  
水産物 7

産地 種別	総計	1月	2月	3月	4月	5月
その他外国						
総数	2,072,952	160,761	163,817	187,678	190,585	168,501
	3,830,209,374	248,094,359	265,535,694	319,617,840	329,947,519	296,541,339
生鮮	292,810	24,214	20,559	29,227	27,874	24,788
	808,845,902	53,762,777	48,836,562	71,651,171	76,851,408	67,281,270
冷凍	806,027	65,628	64,520	75,989	78,119	63,436
	1,424,162,403	93,924,454	94,135,059	120,404,384	123,817,147	106,847,646
加工	974,115	70,919	78,738	82,462	84,592	80,277
	1,597,201,069	100,407,128	122,564,073	127,562,285	129,278,964	122,412,423

単位 上段 数量 (kg)  
下段 金額 (円)

6 月	7 月	8 月	9 月	10 月	11 月	12 月
171,946	156,775	149,335	165,469	156,928	160,732	240,425
312,646,323	307,756,402	281,179,349	292,669,092	289,810,536	312,038,643	574,372,278
23,003	19,850	19,943	20,451	21,214	25,748	35,939
63,801,223	54,083,776	56,541,146	57,587,104	65,391,412	70,876,376	122,181,677
61,481	55,157	55,140	64,568	60,080	59,426	102,483
102,302,585	100,085,880	99,497,599	117,796,515	110,112,724	117,612,231	237,626,179
87,462	81,768	74,252	80,450	75,634	75,558	102,003
146,542,515	153,586,746	125,140,604	117,285,473	114,306,400	123,550,036	214,564,422

## 5. 品 目 別 ・ 出 荷 地 別 ・

	品目・出荷地	総 数	1 月	2 月	3 月	4 月	5 月
	ま ぐ ろ	152,987	10,423	10,781	13,508	15,855	17,810
	平 均 価 格	522,911,050	32,972,518	33,747,250	40,276,237	52,190,178	56,027,197
		3,418	3,163	3,130	2,982	3,292	3,146
1	北 海 道	19,392	569	611	221		693
		73,030,684	2,656,044	2,082,133	768,528		2,502,953
2	青 森	630					
		2,025,940					
3	宮 城	9,285	776	411	212	239	2,866
		26,283,712	2,458,793	1,334,536	464,238	838,955	7,496,895
4	千 葉	10,011	715	1,427	2,663	2,029	743
		30,246,241	2,516,702	4,347,324	7,870,844	5,907,423	1,697,858
5	東 京	28,923	1,435	1,100	2,924	4,438	4,070
		105,576,112	4,704,513	3,612,655	9,515,734	14,697,718	14,425,040
6	神 奈 川	7,193	525	517	777	661	603
		25,701,594	1,885,470	1,755,713	2,512,538	2,414,033	2,212,093
7	( 川崎外 )	7,193	525	517	777	661	603
		25,701,594	1,885,470	1,755,713	2,512,538	2,414,033	2,212,093
8	富 山	29	29				
		46,980	46,980				
9	石 川	87	87				
		269,567	269,567				
10	静 岡	675	36	36	36	108	57
		1,078,900	7,193	7,193	7,193	123,055	135,908
11	京 都	1,414		1,290	124		
		3,736,779		3,450,147	286,632		
12	大 阪	669					
		1,468,801					
13	和 歌 山	1,639	280	111	205	893	150
		5,331,853	851,040	395,604	575,965	3,217,644	291,600
14	鳥 取	5,195					115
		14,234,664					335,922
15	島 根	650	102	380	156	12	
		2,037,927	352,512	1,258,416	381,380	45,619	
16	山 口	1,300	47	870	339		
		3,861,313	167,508	2,757,186	892,782		
17	愛 媛	379	87		164	26	
		577,070	200,211		152,475	50,777	
18	高 知	52			52		
		170,300			170,300		
19	福 岡	1,241	92	76	869		
		2,325,673	278,209	238,032	1,479,600		
20	長 崎	6,823	587	526	304	1,039	1,019
		24,548,887	1,984,629	1,705,338	1,029,284	3,524,309	3,613,530
21	熊 本	1,124		288		608	67
		3,962,315		1,017,263		2,067,730	234,117
22	大 分	94					
		384,134					
23	宮 崎	16			16		
		16,848			16,848		
24	鹿 児 島	1,099	855				34
		2,383,355	1,909,202				73,872
25	沖 縄	5,793				1,395	4,398
		16,642,586				4,779,486	11,863,100
26	その他 外国	49,274	4,201	3,138	4,446	4,407	2,995
		176,968,815	12,683,945	9,785,710	14,151,896	14,523,429	11,144,309
	め じ	33,374	2,048	4,554	5,943	2,380	1,963
	平 均 価 格	43,569,502	2,758,568	6,446,919	7,851,926	4,550,577	2,645,004
		1,305	1,347	1,416	1,321	1,912	1,347
1	北 海 道	194					
		336,907					
2	青 森	1,448					253
		1,841,892					436,514
3	岩 手	1,211		99			160
		1,635,804		114,923			254,805
4	宮 城	2,318		158	119		
		2,308,719		146,432	166,763		
5	秋 田	22					
		43,546					
6	福 島	802					
		619,861					



# 月別取扱高明細

上段 数量 (kg)

下段 金額 (円)

6 月	7 月	8 月	9 月	10 月	11 月	12 月	
15,833	12,708	11,408	11,115	8,587	6,920	18,039	
51,260,269	41,898,562	38,858,898	40,477,573	32,231,008	28,061,835	74,909,525	
3,238	3,297	3,406	3,642	3,753	4,055	4,153	
2,469	2,449	3,903	2,142	2,204	1,117	3,014	
8,975,864	8,502,750	12,161,876	7,980,826	8,441,566	4,820,897	14,137,247	1
	41	69	420			100	
	119,556	171,396	903,388			831,600	2
2,308	1,558	632	111	164		8	
6,463,432	4,579,093	1,783,943	302,530	552,927		8,370	3
507	919	171	181	159	165	332	
1,715,015	2,442,093	530,688	451,985	822,069	680,480	1,263,760	4
1,226	1,235	2,075	3,015	1,605	1,319	4,481	
4,338,833	4,667,882	7,837,156	11,552,070	6,483,579	5,433,327	18,307,605	5
818	869	743	585		66	1,029	
2,873,790	3,170,748	2,599,823	2,320,569		151,740	3,805,077	6
818	869	743	585		66	1,029	
2,873,790	3,170,748	2,599,823	2,320,569		151,740	3,805,077	7
							8
							9
60	36	50		59	3	194	
12,053	7,193	106,207		105,775	7,193	559,937	10
							11
	71			598			
	138,996			1,329,805			12
							13
4,185	895						
11,496,002	2,402,740						14
							15
	21				23		
	17,377				26,460		16
51		23		28			
24,786		78,276		70,545			17
							18
	204						
	329,832						19
705	911	561	167	279	289	436	
2,600,711	2,957,224	2,158,865	688,512	1,162,048	1,220,982	1,903,455	20
				76		85	
				312,725		330,480	21
					94		
					384,134		22
							23
71	108		31				
134,395	152,194		113,692				24
							25
3,433	3,391	3,181	4,463	3,415	3,844	8,360	
12,625,388	12,410,884	11,430,668	16,164,001	12,949,969	15,336,622	33,761,994	26
3,792	3,853	1,185	1,539	2,298	1,901	1,918	
5,290,910	4,232,741	1,888,475	1,727,339	2,222,732	1,718,466	2,235,845	
1,395	1,099	1,594	1,122	967	904	1,166	
	68	101		25			
	105,489	199,666		31,752			1
309	628	258					
416,951	699,765	288,662					2
464	225	33	137	22		71	
605,016	266,251	41,084	165,562	33,550		154,613	3
354	274	222	151	610	430		
408,304	245,311	366,348	247,526	442,509	285,526		4
				22			
				43,546			5
61	638					103	
53,309	458,475					108,077	6

	品目・出荷地	総 数	1 月	2 月	3 月	4 月	5 月
7	茨 城	13 15,822					
8	千 葉	3,452 3,084,863	1,124 1,044,034	553 596,008	70 71,982	253 302,329	772 638,556
9	東 京	4,212 5,890,834	102 193,309	494 701,362	745 911,379	888 1,537,424	
10	神 奈 川	740 876,007	51 52,673		39 41,893	5 5,206	14 10,824
11	( 川崎外 )	740 876,007	51 52,673		39 41,893	5 5,206	14 10,824
12	新 潟	5,405 9,894,856	377 605,103	572 1,008,494	414 978,686	644 1,613,229	596 1,088,996
13	富 山	505 842,034	21 30,240	25 30,683	51 109,416	79 186,494	
14	石 川	73 151,751				55 99,522	18 52,229
15	福 井	48 114,048			48 114,048		
16	京 都	1,096 1,990,972	206 503,691	551 862,621	339 624,660		
17	大 阪	134 87,026					
18	鳥 取	1,116 1,240,353		167 195,265		168 271,594	
19	島 根	196 258,681		94 130,950			
20	山 口	3,082 5,142,902	132 283,154	1,444 2,127,862	1,270 2,340,834	103 198,526	
21	高 知	272 217,787					
22	福 岡	1,565 1,517,504		67 88,344			
23	佐 賀	886 414,795					
24	長 崎	2,103 3,097,546	35 46,364	212 269,352	485 721,896	185 336,253	150 163,080
25	宮 崎	55 54,108			55 54,108		
26	鹿 児 島	23 28,867		23 28,867			
27	沖 縄	95 145,756		95 145,756			
28	その他 外国	2,308 1,716,261			2,308 1,716,261		
	き わ だ	25,783	255	342	725	2,237	9,169
	平均 価 格	35,221,475	258,132	432,389	946,707	2,977,531	10,450,735
1	宮 城	1,366 3,356 3,862,596	1,012 208 223,604	1,264 174 234,133	1,306 520 604,239	1,331 889 900,808	1,140 386 395,930
2	千 葉	14,717 17,881,705	47 34,528	168 198,256	35 30,672	524 709,424	6,469 6,823,863
3	東 京	100 144,256				29 50,803	71 93,453
4	神 奈 川	6,866 12,011,549				662 1,019,280	2,048 2,882,998
5	( 川崎外 )	6,866 12,011,549				662 1,019,280	2,048 2,882,998
6	三 重	19 36,029				13 22,810	6 13,219
7	和 歌 山	246 457,866					
8	島 根	7 17,280				7 17,280	
9	宮 崎	278 532,418			74 177,012	113 257,126	91 98,280
10	沖 縄	194 277,776			96 134,784		98 142,992
	き め じ	2,001			222	685	168
	平均 価 格	919,083			100,035	398,520	60,375
		459			451	582	359

上段 数量 (kg)

下段 金額 (円)

6 月	7 月	8 月	9 月	10 月	11 月	12 月	
						13	
						15,822	7
262	307					111	
153,814	172,549					105,591	8
155	521	556	483	133	135		
232,223	526,289	970,661	595,448	117,504	105,235		9
25	119	15	45	56	191	180	
18,688	102,765	22,054	38,761	45,911	295,157	242,075	10
25	119	15	45	56	191	180	
18,688	102,765	22,054	38,761	45,911	295,157	242,075	11
1,644	1,063				8	87	
2,737,152	1,633,167				31,752	198,277	12
329							
485,201							13
							14
							15
							16
134							
87,026							17
55			393	273	60		
93,226			367,576	280,184	32,508		18
					95	7	
					114,123	13,608	19
	10				78	45	
	22,680				103,021	66,825	20
					245	27	
					185,225	32,562	21
			330	609	529	30	
			312,466	617,951	449,549	49,194	22
						886	
						414,795	23
				548	130	358	
				609,825	116,370	834,406	24
							25
							26
							27
							28
3,477	1,552	2,374	1,431	1,101	1,681	1,439	
4,344,277	1,929,548	3,286,902	2,414,490	2,121,601	3,234,329	2,824,834	
1,249	1,243	1,385	1,687	1,927	1,924	1,963	
396	303	356	83	26		15	
457,228	364,564	503,663	122,699	39,312		16,416	1
3,081	1,208	2,018	1,098	19	50		
3,887,049	1,504,504	2,783,239	1,813,186	15,984	81,000		2
							3
	41		250	1,036	1,520	1,309	
	60,480		478,605	2,029,401	2,945,116	2,595,669	4
	41		250	1,036	1,520	1,309	
	60,480		478,605	2,029,401	2,945,116	2,595,669	5
							6
				20	111	115	
				36,904	208,213	212,749	7
							8
							9
							10
31	16		412			467	
22,615	6,086		129,535			201,917	
730	380		314			432	

	品目・出荷地	総 数	1 月	2 月	3 月	4 月	5 月
		161			73	88	
1	宮 城	132,932			63,245	69,687	
		1,206			149	107	31
2	千 葉	441,094			36,790	40,295	10,174
		7					
3	神 奈 川	6,318					
		7					
4	( 川崎外 )	6,318					
		627				490	137
5	三 重	338,739				288,538	50,201
	め ば ち						
		33,577	2,277	895	427	569	2,630
	平均 価 格	64,391,410	5,330,841	1,869,832	856,461	887,035	1,910,642
		1,918	2,341	2,089	2,006	1,559	726
		20					
1	岩 手	8,899					
		12,299	348	348	198	421	393
2	宮 城	27,413,568	495,851	549,202	372,319	575,617	552,452
		19,128	1,772	201	97	82	1,860
3	千 葉	33,824,964	4,526,089	453,978	288,360	203,688	1,115,163
		775					362
4	東 京	479,838					210,087
		325					5
5	神 奈 川	561,624					16,200
		325					5
6	( 川崎外 )	561,624					16,200
		43					
7	三 重	84,370					
		9					
8	兵 庫	5,638					
		171		171			
9	和 歌 山	471,852		471,852			
		160					10
10	長 崎	327,780					16,740
		176			110	66	
11	宮 崎	250,290			142,560	107,730	
		309	101	145			
12	沖 縄	706,984	231,444	347,776			
		162	56	30			
13	その他 外国	255,603	77,457	47,024	53,222		
	び ん な が						
		22,420	1,377	3,512	2,616	1,759	1,889
	平均 価 格	31,002,816	1,851,119	3,489,332	3,203,591	2,394,933	2,815,777
		1,383	1,344	994	1,225	1,362	1,491
		9					
1	北 海 道	26,853			22,447		
		2,223	279	433	329		174
2	宮 城	1,775,194	212,499	338,563	260,550		126,988
		2,002	80	785	754		
3	千 葉	1,447,948	17,323	605,589	479,879		
		23					3
4	東 京	32,454			28,080		4,374
		13,978	914	1,115	1,314	1,083	1,409
5	神 奈 川	23,241,519	1,486,513	1,825,144	2,142,257	1,776,730	2,266,617
		13,978	914	1,115	1,314	1,083	1,409
6	( 川崎外 )	23,241,519	1,486,513	1,825,144	2,142,257	1,776,730	2,266,617
		1,121		818		303	
7	三 重	395,831		293,544		102,287	
		1,056					
8	和 歌 山	1,337,786					
		120		120			
9	高 知	85,536		85,536			
		46					
10	宮 崎	45,231					
		51		41			
11	沖 縄	80,352		63,342			
		1,791	104	200	193	373	303
12	その他 外国	2,534,112	134,784	277,614	270,378	515,916	417,798
	い ん ど ま ぐ ろ						
		7,274	95	104	669	657	343
	平均 価 格	18,352,189	230,152	258,336	1,527,249	1,671,872	641,898
		2,523	2,423	2,484	2,283	2,545	1,871

上段 数量 (kg)

下段 金額 (円)

6 月	7 月	8 月	9 月	10 月	11 月	12 月	
							1
31	16		405			467	2
22,615	6,086		123,217			201,917	3
			7				4
			6,318				5
			7				
			6,318				
4,581	3,644	2,022	3,327	3,633	5,359	4,213	
3,250,401	4,139,640	5,059,373	7,919,090	9,432,389	12,120,792	11,614,914	
710	1,136	2,502	2,380	2,596	2,262	2,757	
	20						1
	8,899						2
48	1,006	742	1,757	2,015	2,764	2,259	3
59,443	2,095,432	1,990,576	3,879,238	5,308,016	6,029,275	5,506,147	4
3,949	2,384	1,150	1,494	1,608	2,595	1,936	5
2,777,543	1,600,339	2,717,797	3,876,534	4,104,933	6,091,517	6,069,023	6
413							7
269,751							8
156	92	72					9
113,424	198,720	233,280					10
156	92	72					11
113,424	198,720	233,280					12
	43						13
	84,370						
			9				
			5,638				
15	45	30	50	10			
30,240	73,980	57,240	130,140	19,440			
		28	17			18	
		60,480	27,540			39,744	
	54						
	77,900						
2,503	1,699	1,838	2,172	761	778	1,516	
3,195,466	2,599,871	2,920,026	3,433,289	1,554,960	1,445,602	2,098,850	
1,277	1,530	1,589	1,581	2,043	1,858	1,384	
	3						1
	4,406						2
835		77				96	3
641,709		125,550				69,335	4
139						244	5
128,984						216,173	6
1,177	1,445	1,738	2,153	744	504	382	7
1,919,894	2,234,853	2,761,590	3,403,697	1,521,912	1,088,640	813,672	8
1,177	1,445	1,738	2,153	744	504	382	9
1,919,894	2,234,853	2,761,590	3,403,697	1,521,912	1,088,640	813,672	10
							11
					264	792	12
					339,952	997,834	
46							
45,231							
					10		
					17,010		
306	251	23	19	17		2	
459,648	360,612	32,886	29,592	33,048		1,836	
516	1,845	593	605	185	189	1,473	
1,277,805	4,891,812	1,532,163	1,636,206	459,540	505,118	3,720,038	
2,476	2,651	2,584	2,704	2,484	2,673	2,525	

	品目・出荷地	総 数	1 月	2 月	3 月	4 月	5 月
		200					
1	宮 城	457,359					
		1,262			30		39
2	千 葉	3,379,808			109,124		85,526
		4,254	95	104	395	202	88
3	東 京	10,899,225	230,152	258,336	939,923	501,768	218,592
		104					
4	神 奈 川	308,934					
		104					
5	( 川崎外 )	308,934					
		66					
6	静 岡	199,586					
		1,388			244	455	216
7	その他 外国	3,107,277			478,202	1,170,104	337,780
	その他 まぐろ						
		12,027	58	16	4	181	806
	平均 価格	18,935,003	70,794	18,986	1,901	280,648	302,179
		1,574	1,221	1,187	475	1,551	375
		9,927	58	16	4	181	39
1	宮 城	17,308,059	70,794	18,986	1,901	280,648	21,060
		2,074					767
2	千 葉	1,581,433					281,119
		12					
3	静 岡	15,552					
		14					
4	和 歌 山	29,959					
	ま か じ き						
		1,437	56	60	309	60	174
	平均 価格	2,345,231	65,934	55,944	295,186	158,555	862,310
		1,632	1,177	932	955	2,643	4,956
		165				20	130
1	北 海 道	1,056,726				128,088	832,572
		614				40	44
2	宮 城	577,004				30,467	29,738
		472	56	47	255		
3	千 葉	513,261	65,934	35,986	250,636		
		34					
4	神 奈 川	34,912					
		34					
5	( 川崎外 )	34,912					
		54			54		
6	宮 崎	44,550			44,550		
		13		13			
7	沖 縄	19,958		19,958			
		85					
8	その他 外国	98,820					
	め か じ き						
		44,651	2,372	2,303	3,224	3,059	2,490
	平均 価格	76,443,934	3,692,744	3,847,881	4,997,846	4,865,041	3,813,058
		1,712	1,557	1,671	1,550	1,590	1,531
		188					
1	岩 手	297,972					
		20,731	1,040	912	541	934	747
2	宮 城	39,206,848	1,651,007	1,696,606	1,070,361	1,875,493	1,499,922
		7,081	180	197	931	827	448
3	千 葉	7,139,171	274,676	342,705	887,945	886,783	184,804
		5,855	97	279	597	756	766
4	東 京	9,834,111	134,503	338,656	1,034,586	1,250,781	1,253,524
		3,200		162	275	114	
5	神 奈 川	6,828,846		348,365	577,871	242,811	
		3,200		162	275	114	
6	( 川崎外 )	6,828,846		348,365	577,871	242,811	
		4,037	417	530	446	296	479
7	静 岡	6,858,815	577,291	704,739	616,414	445,553	771,495
		8					
8	三 重	10,584					
		51					
9	和 歌 山	101,595					
		41					41
10	長 崎	90,677					90,677
		3,345	638	214	425	120	
11	沖 縄	5,900,031	1,055,267	405,146	798,033	146,772	

上段 数量 (kg)

下段 金額 (円)

6 月	7 月	8 月	9 月	10 月	11 月	12 月	
	83	94	23				
	207,554	198,224	51,581				1
48	607	277	261				
173,462	1,653,882	665,851	691,963				2
205	931	132	321	185	123	1,473	
509,220	2,535,574	327,888	892,662	459,540	305,532	3,720,038	3
	104						
	308,934						4
	104						
	308,934						5
					66		
					199,586		6
263	120	90					
595,123	185,868	340,200					7
1,531	2,005	1,694	961	2,778	1,896	97	
1,745,432	2,261,574	2,896,747	1,782,389	5,989,382	3,471,992	112,979	
1,140	1,128	1,710	1,855	2,156	1,831	1,165	
949	1,493	1,694	961	2,619	1,816	97	
1,114,737	2,081,452	2,896,747	1,782,389	5,616,666	3,309,700	112,979	1
570	512			159	66		
615,143	180,122			372,716	132,333		2
12							
15,552							3
					14		
					29,959		4
60	50	25	40	230	272	101	
139,979	44,999	35,100	42,120	188,460	308,598	148,046	
2,333	900	1,404	1,053	819	1,135	1,466	
15							
96,066							1
	39			230	228	33	
	34,387			188,460	250,796	43,156	2
22					44	48	
19,613					57,802	83,290	3
23	11						
24,300	10,612						4
23	11						
24,300	10,612						5
							6
							7
		25	40			20	
		35,100	42,120			21,600	8
5,707	5,095	5,121	2,417	4,484	4,023	4,356	
7,120,263	7,639,562	8,693,591	5,181,926	8,907,455	8,475,359	9,209,208	
1,248	1,499	1,698	2,144	1,986	2,107	2,114	
	188						
	297,972						1
1,967	3,870	3,013	1,230	1,712	1,795	2,970	
3,620,433	5,551,167	4,979,823	2,710,118	3,683,003	4,124,432	6,744,483	2
2,275		520		500	772	431	
816,533		888,452		854,277	1,273,779	729,217	3
807	515	415	394	796	278	155	
1,416,523	788,834	697,615	722,974	1,346,349	590,490	259,276	4
154	187	591	187	907	437	186	
342,025	360,806	1,059,646	434,507	1,997,380	1,041,432	424,003	5
154	187	591	187	907	437	186	
342,025	360,806	1,059,646	434,507	1,997,380	1,041,432	424,003	6
444	260	372	187	265	160	181	
798,605	519,283	767,189	396,139	546,278	338,222	377,607	7
8							
10,584							8
					51		
					101,595		9
							10
52		210	419	304	530	433	
115,560		300,866	918,188	480,168	1,005,409	674,622	11

	品目・出荷地	総 数	1 月	2 月	3 月	4 月	5 月
		114		9	9	12	9
12	その他 外国	175,284		11,664	12,636	16,848	12,636
	くろかわかじき	575		100			
	平均 価 格	797,040		100,440			
		1,386		1,004			
		475		100			
1	静 岡	651,240		100,440			
		100					
2	その他 外国	145,800					
	ばしょうかじき	136					
	平均 価 格	86,972					
		640					
		16					
1	新 潟	5,184					
		120					
2	京 都	81,788					
	か つ お	254,107	3,491	3,058	12,206	18,678	48,344
	平均 価 格	182,790,948	4,084,764	2,889,106	10,058,220	15,371,628	26,368,718
		719	1,170	945	824	823	545
		9,917					224
1	岩 手	4,042,138					92,324
		58,034					
2	宮 城	40,726,717					
		102,865	103	77	39	2,407	41,299
3	千 葉	61,669,576	64,503	78,905	57,413	1,739,819	21,833,863
		12,798	416	540	845	923	1,470
4	東 京	11,655,708	466,279	565,454	1,055,741	850,950	994,063
		10,679	23	43	17	117	2,639
5	神 奈 川	6,877,859	14,580	46,235	17,228	108,735	1,422,045
		10,679	23	43	17	117	2,639
6	( 川崎外 )	6,877,859	14,580	46,235	17,228	108,735	1,422,045
		1					
7	新 潟	605					
		1,600	2		2	1,290	247
8	静 岡	1,681,272	3,888		4,147	1,453,130	122,563
		5,877		27	337	929	1,324
9	三 重	4,879,143		18,749	195,598	780,088	865,430
		3					
10	京 都	810					
		36	36				
11	兵 庫	68,040	68,040				
		154					73
12	和 歌 山	160,359					56,495
		2,220					
13	鳥 取	1,104,292					
		105	51	54			
14	島 根	136,891	89,586	47,305			
		118	105				
15	山 口	236,504	222,572				
		251	46	190			15
16	愛 媛	256,207	48,416	192,736			15,055
		1,840	636	507			109
17	高 知	2,461,318	560,341	535,502			81,097
		807	422	57			
18	福 岡	980,069	539,979	45,598			
		3,592	705	87			
19	長 崎	5,706,125	1,209,524	98,052			
		6					
20	大 分	7,128					
		1,542	126	21	674	112	7
21	宮 崎	1,774,802	101,296	22,561	605,735	96,887	14,774
		41,662	820	1,455	10,292	12,900	937
22	鹿 児 島	38,365,385	695,760	1,238,009	8,122,358	10,342,019	871,009
	そうだ かつお	547					
	平均 価 格	141,880					
		259					
		3					
1	岩 手	1,231					



上段 数量 (kg)

下段 金額 (円)

6 月	7 月	8 月	9 月	10 月	11 月	12 月	
	75 121,500						12
100 145,800 1,458		25 37,800 1,512	25 37,800 1,512	125 183,600 1,469		200 291,600 1,458	
		25 37,800	25 37,800	125 183,600		200 291,600	1
100 145,800							2
			94 67,748 721	42 19,224 458			
				16 5,184			1
			94 67,748	26 14,040			2
67,227 36,028,808 536 7,242 2,823,049 18,497 10,350,432 35,737 19,341,456 1,954 1,436,089 3,290 1,821,704 3,290 1,821,704	37,443 26,918,040 719 1,422 642,378 19,358 13,389,257 10,848 8,491,087 2,496 2,304,118 1,344 915,178 1,344 915,178	21,901 19,691,124 899 109 59,292 13,687 11,419,637 3,849 3,878,445 1,747 1,686,205 1,034 912,466 1,034 912,466	17,613 15,592,945 885 920 425,095 5,306 3,628,639 4,262 3,701,369 840 920,461 1,040 841,973 1,040 841,973	12,793 13,087,442 1,023 92 1,068 1,538,559 2,525 1,477,544 1,390 1,154,418 703 512,083 703 512,083	7,925 8,459,450 1,067 92 340,145 1,658 896,243 128 124,870 400 249,864 400 249,864 1 605 2 4,406 178 128,265 3 810 81 103,864 262 124,022 13 13,932 143 175,219 126 213,871 529 1,197,012 6 7,128 347 492,223 4,433 5,489,862 58 14,466 249 3 1,231	3,428 4,240,703 1,237 26 60,048 61 108,929 49 97,060 29 15,768 29 15,768 3 5,054 14 40,230 7 8 9 10 11 12 13 14 15 16 17 18 19 20 21 22	
	8 864 108	53 9,321 176	72 29,322 407	344 84,019 244	58 14,466 249	12 3,888 324	
					3 1,231		1

	品目・出荷地	総 数	1 月	2 月	3 月	4 月	5 月
		50					
2	宮 城	16,200					
		8					
3	秋 田	6,156					
		472					
4	神 奈 川	116,074					
		472					
5	( 川崎外 )	116,074					
		14					
6	新 潟	2,219					
	す ま かつお						
		2,493	360	49	6	58	8
	平 均 価 格	4,379,782	474,679	81,248	6,804	68,183	10,811
		1,757	1,319	1,658	1,134	1,176	1,351
		14					
1	東 京	19,246					
		305		7		13	
2	神 奈 川	358,956	36,543	6,804		20,556	
		305		7		13	
3	( 川崎外 )	358,956	36,543	6,804		20,556	
		71					
4	京 都	20,671					
		11					
5	鳥 取	24,786					
		38					
6	山 口	42,056					
		477	9				
7	福 岡	1,325,462	14,062				
		1,102	174	13	6	31	8
8	長 崎	1,839,821	271,653	13,133	6,804	43,221	10,811
		10					
9	大 分	8,510					
		25	15				
10	宮 崎	47,995	21,092				
		440	132	29		14	
11	鹿 児 島	692,279	131,329	61,311		4,406	
	きつね かつお						
		2,619				150	
	平 均 価 格	1,417,776				126,523	
		541				843	
		88					
1	千 葉	146,751					
		150				150	
2	東 京	126,523				126,523	
		971					
3	福 岡	433,099					
		1,410					
4	長 崎	711,403					
	その他 かつお						
		15					
	平 均 価 格	29,009					
		1,934					
		15					
1	千 葉	29,009					
	ぶ り						
		477,725	36,669	39,739	72,785	117,364	37,780
	平 均 価 格	607,066,060	68,943,491	67,657,466	94,784,153	77,238,484	55,726,569
		1,271	1,880	1,703	1,302	658	1,475
		68,250			5		
1	北 海 道	44,421,930			4,320		
		1,419					
2	青 森	824,185					
		71					
3	岩 手	31,849					
		1,451		163	100		55
4	宮 城	731,496		53,633	28,836		14,788
		17					
5	山 形	16,232					
		2,908	22	323	147		
6	千 葉	2,432,213	26,438	307,901	113,379		
		29,225	277	1,790	862	15,602	653
7	東 京	17,021,794	454,801	1,434,095	527,446	5,591,011	370,019

上段 数量 (kg)

下段 金額 (円)

6 月	7 月	8 月	9 月	10 月	11 月	12 月	
				50			
				16,200			2
			8				
			6,156				3
	8	53	64	294	41	12	
	864	9,321	23,166	67,819	11,016	3,888	4
	8	53	64	294	41	12	
	864	9,321	23,166	67,819	11,016	3,888	5
					14		
					2,219		6
29	52	39	10	56	727	1,099	
35,794	74,293	63,418	18,792	41,805	1,264,967	2,238,988	
1,234	1,429	1,626	1,879	747	1,740	2,037	
		4			10		
		7,258			11,988		1
23					104	128	
28,882					108,517	157,654	2
23					104	128	
28,882					108,517	157,654	3
				21	50		
				4,471	16,200		4
						11	
						24,786	5
		16			16	6	
		16,740			18,404	6,912	6
					246	222	
					651,530	659,870	7
6	52	19	10	25	237	521	
6,912	74,293	39,420	18,792	28,824	347,315	978,643	8
				10			
				8,510			9
					10		
					26,903		10
					54	211	
					84,110	411,123	11
					197	2,272	
					217,518	1,073,735	
					1,104	473	
					88		
					146,751		1
							2
						971	
						433,099	3
					109	1,301	
					70,767	640,636	4
					15		
					29,009		
					1,934		
					15		
					29,009		1
18,017	18,861	11,033	18,255	50,549	28,569	28,104	
34,531,156	32,022,335	15,526,223	18,536,039	37,343,990	37,092,143	67,664,011	
1,917	1,698	1,407	1,015	739	1,298	2,408	
151	4,962	5,453	8,496	38,364	10,754	65	
83,630	2,982,883	3,533,429	5,949,620	24,662,498	7,118,383	87,167	1
235			707	477			
82,560			366,655	374,970			2
14		39		18			
12,701		9,266		9,882			3
600	15	19	49	130	278	42	
137,796	16,049	5,076	53,006	154,440	217,522	50,350	4
					17		
					16,232		5
			6	32	1,114	1,264	
			691	33,134	693,617	1,257,053	6
13	529	505	3,788	4,528	396	282	
29,937	340,344	397,306	3,339,687	3,323,854	550,058	663,236	7

	品目・出荷地	総 数	1 月	2 月	3 月	4 月	5 月
		14,980	402	234	2,190	3,708	1,594
8	神 奈 川	10,078,874	379,903	171,477	992,791	1,380,284	658,199
	( 川崎外 )	14,980	402	234	2,190	3,708	1,594
9		10,078,874	379,903	171,477	992,791	1,380,284	658,199
		5,655	1,404	1,080			
10	新 潟	10,425,389	2,095,570	1,341,830			
		3,836	1,403				
11	富 山	10,622,653	3,343,649				
		649	378	10			152
12	石 川	1,073,577	778,960	26,082			44,510
		2,434					1,216
13	福 井	946,412					428,081
		2,015			1,021	994	
14	静 岡	1,005,627			646,423	359,204	
		77,691	111	327	16,291	46,826	8,843
15	三 重	44,323,475	124,093	551,761	7,949,910	16,887,595	5,953,907
		2,417	510			52	
16	京 都	4,515,775	784,770			14,159	
		28					
17	大 阪	15,282					
		126	126				
18	兵 庫	116,219	116,219				
		21,901		107	9,822	11,658	314
19	和 歌 山	9,266,100		187,802	3,846,501	5,062,998	168,799
		25,347	5,831	7,342	3,734		719
20	鳥 取	19,143,287	5,891,804	5,905,524	2,106,896		258,417
		3,308	386	533	757		852
21	島 根	1,905,626	389,151	325,242	445,053		377,906
		891	422	462			
22	山 口	1,138,784	643,712	488,052			
		21,946			372	19,722	1,852
23	高 知	6,337,903			101,196	5,563,894	672,813
		770	79	101	580		
24	福 岡	373,927	79,553	59,616	191,558		
		1,316	212	1,058	27		
25	長 崎	972,809	265,021	637,243	16,027		
		389	123				
26	大 分	546,997	141,804				
		188,445	24,983	26,209	36,877	18,802	21,530
27	鹿 児 島	418,733,581	53,428,043	56,167,208	77,813,817	42,379,339	46,779,130
		240					
28	その他 外国	44,064					
	わ ら さ	509,981	10,859	15,936	42,023	39,995	54,435
	平均 価格	204,086,595	5,892,218	9,416,533	18,088,831	10,677,448	22,019,812
		400	543	591	430	267	405
		49,854					
1	北 海 道	20,649,455					
		6,529			19	480	1,802
2	青 森	2,247,483			7,862	96,515	752,205
		50,457					
3	岩 手	17,916,922					
		13,948		221	7		7
4	宮 城	4,766,494		239,112	5,292		3,942
		124					
5	福 島	50,388					
		185,376	6,330	10,332	14,556	21,595	18,879
6	千 葉	75,792,819	3,252,018	6,278,452	7,383,162	5,686,492	8,925,538
		47,095	433	708	6,659	4,859	9,230
7	東 京	19,539,671	233,313	470,559	2,921,587	1,243,825	4,219,264
		23,184	6	17	598	4,036	135
8	神 奈 川	9,700,013	4,606	9,284	259,776	1,384,604	80,590
		23,184	6	17	598	4,036	135
9	( 川崎外 )	9,700,013	4,606	9,284	259,776	1,384,604	80,590
		3,369			541		1,331
10	新 潟	1,063,482			134,847		401,987
		2,792					1,174
11	富 山	1,115,787					480,196
		2,355		126	223		1,458
12	石 川	1,099,255		126,069	137,926		723,891
		2,285					1,120
13	福 井	841,367					328,171

上段 数量 (kg)

下段 金額 (円)

6 月	7 月	8 月	9 月	10 月	11 月	12 月	
471	40	155	1,323	2,120	972	1,771	
213,354	18,495	79,741	890,981	1,415,897	647,212	3,230,540	8
471	40	155	1,323	2,120	972	1,771	
213,354	18,495	79,741	890,981	1,415,897	647,212	3,230,540	9
					1,328	1,843	
					2,426,108	4,561,881	10
					794	1,639	
					1,861,874	5,417,130	11
					61	48	
					107,050	116,975	12
1,218							
518,331							13
							14
19				120	5,154		
14,116				298,080	12,544,013		15
		316			46	1,493	
		86,044			103,895	3,526,907	16
					28		
					15,282		17
							18
							19
	380	9	1,082	2,191	3,212	847	
	144,692	8,354	552,485	786,472	2,171,768	1,316,875	20
		163		185	432		
		96,984		80,179	191,111		21
						7	
						7,020	22
							23
					10		
					43,200		24
	2					17	
	2,376					52,142	25
						266	
						405,193	26
15,296	12,933	4,374	2,804	2,384	3,733	18,520	
33,438,731	28,517,496	11,310,023	7,382,914	6,204,584	8,340,754	46,971,542	27
					240		
					44,064		28
48,894	57,430	76,989	49,657	40,209	56,838	16,716	
22,444,030	20,213,754	26,580,363	20,448,976	14,721,134	23,742,548	9,840,948	
459	352	345	412	366	418	589	
106	4,463	6,802	7,545	14,448	16,289	201	
51,711	1,312,331	2,358,811	3,171,747	6,250,796	7,329,385	174,674	1
1,887	28	1,419	117	368	409		
631,959	13,899	432,281	58,493	68,423	185,846		2
10	8,218	19,863	1,084	5,216	11,670	4,396	
4,493	2,602,513	6,309,384	405,762	1,887,676	4,628,882	2,078,212	3
	4,843	6,652	102	111	1,934	71	
	1,392,866	2,056,905	50,987	135,788	809,285	72,317	4
8	11					105	
4,450	5,983					39,955	5
23,583	20,766	23,797	26,465	7,942	6,023	5,108	
10,824,507	6,805,620	8,454,188	10,582,976	2,293,051	2,449,292	2,857,523	6
6,695	7,802	2,677	3,544	2,383	1,957	148	
3,228,561	2,797,735	1,076,048	1,603,472	783,583	875,406	86,318	7
3,335	6,170	4,555	2,550	442	1,172	168	
1,766,710	2,520,099	1,748,290	1,190,719	167,598	474,736	93,001	8
3,335	6,170	4,555	2,550	442	1,172	168	
1,766,710	2,520,099	1,748,290	1,190,719	167,598	474,736	93,001	9
265			371	589	272		
92,627			133,905	234,954	65,162		10
1,618							
635,591							11
					548		
					111,369		12
853	312						
364,142	149,054						13

	品目・出荷地	総 数	1 月	2 月	3 月	4 月	5 月
		5,199				3,349	
14	静 岡	2,088,648				1,078,040	
		28,632			1,001	3,129	16,139
15	三 重	10,507,780			380,533	681,115	5,363,052
		128					23
16	京 都	99,424					4,946
		542					
17	大 阪	175,867					
		62,656	867	1,989	11,193	1,221	
18	鳥 取	26,362,312	469,984	1,058,724	4,343,882	252,246	
		3,484	631	1,604	610		
19	島 根	1,588,262	362,593	769,180	209,281		
		5,422			1,427	216	
20	愛 媛	1,957,006			444,161	65,175	
		6,008			1,975	1,110	2,261
21	高 知	1,330,850			491,571	189,436	526,538
		4,216		489	1,323		866
22	福 岡	1,964,463		222,429	639,470		204,438
		6,111	2,592	450	1,742		10
23	長 崎	3,034,210	1,569,704	242,724	576,151		5,054
		149			149		
24	宮 崎	153,330			153,330		
		66					
25	沖 縄	41,307					
	は ま ち	153,016	22,914	18,832	15,287	11,658	8,284
	平 均 価 格	268,975,674	34,657,814	29,332,583	24,577,581	18,109,862	14,587,760
		1,758	1,513	1,558	1,608	1,553	1,761
		1,323	440	20	9	764	58
1	千 葉	2,261,195	861,367	24,624	11,016	1,265,772	32,806
		95,955	15,950	13,068	9,988	7,551	6,511
2	東 京	179,022,618	24,520,969	21,245,007	16,924,162	12,916,264	11,936,640
		1,124	65	83	37	226	150
3	神 奈 川	1,633,678	98,145	123,956	56,312	182,590	168,409
		1,124	65	83	37	226	150
4	( 川崎外 )	1,633,678	98,145	123,956	56,312	182,590	168,409
		3,408	470	250	419	559	179
5	静 岡	6,004,313	682,042	362,282	651,624	877,709	308,122
		356	102	147	5	25	
6	三 重	301,614	150,667	98,173	6,561	13,014	
		110					
7	京 都	40,229					
		190					58
8	大 阪	69,559					18,727
		550					
9	兵 庫	453,676					
		4					
10	和 歌 山	2,732					
		498					
11	鳥 取	114,211					
		215					
12	徳 島	525,365					
		885					
13	香 川	2,098,546					
		19,731	2,903	2,821	3,665	1,860	671
14	愛 媛	26,214,723	3,567,500	3,556,065	4,691,314	1,474,698	828,998
		3,785					
15	高 知	7,287,547					
		281					
16	佐 賀	657,494					
		3,091	1,269	840	525	225	183
17	長 崎	6,479,030	2,557,477	1,805,841	1,136,357	490,045	391,358
		84					
18	熊 本	99,543					
		657			148	14	
19	大 分	1,258,044			321,911	31,169	
		1,555	306	359	491	158	200
20	宮 崎	2,492,280	454,899	552,469	778,324	257,353	349,378
		19,214	1,409	1,244		276	274
21	鹿 児 島	31,959,277	1,764,748	1,564,166		601,248	553,322

上段 数量 (kg)

下段 金額 (円)

6 月	7 月	8 月	9 月	10 月	11 月	12 月	
1,850							
1,010,608							14
3,605	2,466			542	1,302	448	
1,600,498	1,300,229			229,593	633,948	318,812	15
						105	
						94,478	16
					542		
					175,867		17
4,454	2,351	11,224	4,650	7,506	13,328	3,873	
1,995,838	1,313,425	4,144,456	2,005,739	2,546,367	5,394,632	2,837,019	18
					639		
					247,208		19
550			3,229				
202,494			1,245,176				20
				662			
				123,305			21
67					732	739	
24,527					357,210	516,389	22
8					21	1,288	
5,314					4,320	630,943	23
							24
						66	
						41,307	25
7,048	6,794	6,919	7,405	8,421	10,275	29,179	
14,690,069	13,914,206	13,938,332	14,634,101	15,990,606	20,034,813	54,507,947	
2,084	2,048	2,015	1,976	1,899	1,950	1,868	
		5	15	12			
		8,748	37,422	19,440			1
5,823	5,302	5,158	4,646	4,294	5,801	11,863	
12,280,412	11,472,695	11,136,843	10,000,855	9,652,623	12,226,489	24,709,659	2
144	112	58	37	3	7	202	
274,847	150,358	91,141	82,240	5,508	14,126	386,046	3
144	112	58	37	3	7	202	
274,847	150,358	91,141	82,240	5,508	14,126	386,046	4
	3		291	357	380	500	
	6,804		581,175	714,561	784,614	1,035,380	5
	6	55	16				
	9,772	16,947	6,480				6
			12	37	61		
			4,838	20,034	15,357		7
				49	83		
				18,484	32,348		8
		213	137	183	17		
		201,950	137,948	105,106	8,672		9
	4						
	2,732						10
				498			
				114,211			11
					36	179	
					88,927	436,438	12
			203	109	474	99	
			403,503	261,315	1,189,898	243,830	13
81	244	309	513	4	45	6,615	
132,155	117,995	200,357	332,099	9,029	66,923	11,237,590	14
133	799	829	782	761	71	410	
190,404	1,458,620	1,574,202	1,583,328	1,333,720	175,241	972,032	15
				274	7		
				637,700	19,794		16
49							
97,952							17
	69	15					
	82,198	17,345					18
472	23						
859,178	45,786						19
41							
99,857							20
305	232	277	753	1,840	3,293	9,311	
755,264	567,246	690,799	1,464,213	3,098,875	5,412,424	15,486,972	21

	品目・出荷地	総 数	1 月	2 月	3 月	4 月	5 月
	い な だ	127,937	13,434	9,118	10,919	10,150	10,975
	平均 価 格	47,439,351	4,202,493	3,378,651	3,371,279	2,945,861	3,681,013
		371	313	371	309	290	335
1	北 海 道	137					
		44,291					
2	青 森	4,273					500
		1,571,121					186,408
3	岩 手	16,312					
		5,417,204					
4	宮 城	18,168	5	750			170
		5,820,056	1,512	296,136			38,016
5	福 島	1,340					
		416,934					
6	千 葉	35,980	5,724	1,794	9,649	6,361	4,647
		11,748,585	1,450,441	575,424	2,861,681	1,705,859	1,659,069
7	東 京	10,314	1,420		5	5	855
		5,143,092	487,944		1,620	2,592	394,891
8	神 奈 川	15,325	860	1,276	890	85	206
		7,626,771	284,688	487,167	362,286	32,737	103,026
9	( 川崎外 )	15,325	860	1,276	890	85	206
		7,626,771	284,688	487,167	362,286	32,737	103,026
10	新 潟	4,208					3,175
		1,172,681					863,801
11	石 川	862					322
		248,184					75,600
12	三 重	2,300				800	1,000
		712,538				175,994	320,544
13	京 都	300					
		103,032					
14	大 阪	580					
		206,712					
15	兵 庫	219	7			9	
		164,928	1,183			3,974	
16	鳥 取	17,491	5,418	5,173	375	2,890	100
		7,005,098	1,976,725	1,982,124	145,692	1,024,705	39,658
17	島 根	125		125			
		37,800		37,800			
18	福 岡	3					
		324					
	わ か し	38,352	800		115	65	155
	平均 価 格	14,609,111	201,312		34,992	23,328	42,120
		381	252		304	359	272
1	北 海 道	85					
		42,228					
2	岩 手	7,730					
		2,951,003					
3	宮 城	2,255					
		922,385					
4	福 島	641					
		224,521					
5	千 葉	1,068	800		115	65	
		297,896	201,312		34,992	23,328	
6	東 京	35					
		22,680					
7	神 奈 川	7,477					
		2,822,525					
8	( 川崎外 )	7,477					
		2,822,525					
9	新 潟	18,400					155
		7,078,369					42,120
10	富 山	145					
		62,640					
11	三 重	251					
		90,234					
12	京 都	55					
		20,304					
13	鳥 取	210					
		74,326					



上段 数量 (kg)

下段 金額 (円)

6 月	7 月	8 月	9 月	10 月	11 月	12 月	
5,834	9,334	12,715	23,893	9,246	8,881	3,438	
2,700,076	4,537,382	4,886,057	8,937,413	3,535,304	3,526,140	1,737,682	
463	486	384	374	382	397	505	
		137					
		44,291					1
			2,278	1,495			
			771,381	613,332			2
		4,019	10,417	1,476	345	55	
		1,189,247	3,525,233	571,342	121,878	9,504	3
95	114	4,626	6,146	1,799	3,393	1,070	
29,268	31,747	1,444,899	2,023,644	403,165	1,131,662	420,007	4
		190	101	593	242	214	
		61,722	35,964	177,293	47,045	94,910	5
2,834	3,724	335	564	10	138	200	
1,385,662	1,494,066	223,128	290,261	4,860	22,534	75,600	6
640	653	337	3,575	2,384	400	40	
396,792	393,285	216,600	1,862,051	1,195,725	171,072	20,520	7
1,240	4,787	1,875	682	425	2,775	224	
582,714	2,567,675	1,300,262	354,359	168,977	1,260,203	122,677	8
1,240	4,787	1,875	682	425	2,775	224	
582,714	2,567,675	1,300,262	354,359	168,977	1,260,203	122,677	9
1,025	3					5	
305,640	540					2,700	10
				540			
				172,584			11
				500			
				216,000			12
		50			250		
		14,040			88,992		13
					580		
					206,712		14
	53	126		24			
	50,069	97,676		12,026			15
		1,020	130		755	1,630	
		294,192	74,520		475,718	991,764	16
							17
					3		
					324		18
368	889	948	6,763	4,217	11,866	12,166	
86,346	169,516	268,974	2,668,064	1,304,920	4,357,617	5,451,922	
235	191	284	395	309	367	448	
						85	
						42,228	1
			4,335			3,395	
			1,596,456			1,354,547	2
	30		155	650	434	986	
	3,240		47,412	218,160	165,629	487,944	3
		68	335	208		30	
		22,259	108,216	81,086		12,960	4
		88					
		38,264					5
						35	
						22,680	6
203	759	792	1,938	380	2,750	655	
43,578	126,316	208,451	915,980	148,716	1,069,524	309,960	7
203	759	792	1,938	380	2,750	655	
43,578	126,316	208,451	915,980	148,716	1,069,524	309,960	8
165	100			2,585	8,415	6,980	
42,768	39,960			704,894	3,027,024	3,221,603	9
				145			
				62,640			10
				249	2		
				89,424	810		11
					55		
					20,304		12
					210		
					74,326		13

	品目・出荷地	総 数	1 月	2 月	3 月	4 月	5 月
	ひらまさ	28,005	3,052	878	1,834	4,883	1,957
	平均価格	24,715,816	2,145,531	688,380	2,164,970	2,972,467	1,747,435
		883	703	784	1,180	609	893
1	北海道	64			55		
		226,254			203,920		
2	青森	33					
		56,581					
3	岩手	601					
		720,527					
4	宮城	570					
		764,422					
5	秋田	79					
		69,466					
6	福島	4					
		5,227					
7	千葉	1,824			234	1,206	118
		1,639,627			253,973	959,785	87,642
8	東京	3,610	6	41	316	317	24
		4,116,202	11,275	72,183	564,163	189,570	36,774
9	神奈川	334	30	9	77	59	41
		343,858	28,389	12,726	93,611	47,463	45,497
10	(川崎外)	334	30	9	77	59	41
		343,858	28,389	12,726	93,611	47,463	45,497
11	新潟	4,115	141			114	1,344
		4,482,851	119,998			96,919	1,206,366
12	富山	39					29
		41,591					24,257
13	石川	148					148
		95,095					95,095
14	三重	87				73	14
		73,958				58,514	15,444
15	京都	111	12			92	
		95,169	13,932			76,831	
16	鳥取	8,000	1,854	665	137	1,338	34
		4,963,493	1,107,074	426,400	82,371	606,969	28,135
17	島根	997	4		20	216	48
		844,398	3,802		11,956	106,227	27,475
18	山口	803	67	56	183	80	
		782,314	69,282	67,543	200,832	56,613	
19	愛媛	720			25		5
		466,852			16,128		3,026
20	福岡	2,479	603		238	715	
		1,635,480	489,273		212,549	334,873	
21	長崎	3,239	335	107	549	608	152
		3,215,297	302,506	109,528	525,467	401,411	177,724
22	大分	2					
		2,462					
23	鹿児島	146				65	
		74,692				37,292	
	かんぱち	224,002	15,432	11,930	15,035	15,260	17,471
	平均価格	403,108,671	24,701,040	20,172,987	25,767,125	26,565,400	30,296,832
		1,800	1,601	1,691	1,714	1,741	1,734
1	青森	98					
		53,644					
2	岩手	1,122					
		518,065					
3	宮城	2,429					
		1,532,710					
4	秋田	11					
		8,413					
5	福島	4					
		11,653					
6	千葉	1,912					
		2,719,917					
7	東京	49,770	3,436	2,522	3,246	3,564	2,587
		100,932,907	5,975,865	4,753,854	5,739,056	6,146,984	4,785,870
8	神奈川	11,448	886	621	839	723	675
		19,186,112	1,784,542	1,328,186	1,667,642	1,376,841	1,325,073
9	(川崎外)	11,448	886	621	839	723	675
		19,186,112	1,784,542	1,328,186	1,667,642	1,376,841	1,325,073

上段 数量 (kg)

下段 金額 (円)

6 月	7 月	8 月	9 月	10 月	11 月	12 月	
3,362	3,219	1,180	891	2,134	2,312	2,303	
3,404,398	2,522,561	1,477,492	995,809	1,554,811	2,281,732	2,760,230	
1,013	784	1,252	1,118	729	987	1,199	
					9		
					22,334		1
	2					31	
	2,722					53,859	2
253	70	3		179	88	8	
318,114	94,801	5,184		179,830	113,267	9,331	3
69	3	23	15	17	204	239	
80,774	5,270	31,903	23,522	26,568	273,023	323,362	4
				8	60	11	
				12,075	42,087	15,304	5
4							
5,227							6
95	77				73	21	
151,009	80,892				83,905	22,421	7
4	303	892	252	131	774	550	
4,860	257,689	1,154,069	342,900	112,061	771,068	599,590	8
110					8		
106,828					9,344		9
110					8		
106,828					9,344		10
1,202	331		26	20	151	786	
1,437,183	384,761		33,178	31,838	163,803	1,008,805	11
						10	
						17,334	12
							13
							14
7							
4,406							15
817	1,249	117	438	700	391	260	
511,557	772,305	129,978	424,337	399,870	202,769	271,728	16
168	270	47	55	69	19	81	
171,105	275,768	53,698	42,347	58,557	25,402	68,061	17
10	84	21	29	211	41	21	
9,234	84,780	20,412	35,511	163,609	44,863	29,635	18
197	54	3		436			
127,305	34,856	2,177		283,360			19
184	675	46	18				
162,637	385,302	31,406	19,440				20
242	101	28	58	282	494	283	
314,159	143,415	48,665	74,574	249,643	529,867	338,338	21
						2	
						2,462	22
				81			
				37,400			23
17,567	18,312	20,825	22,060	23,052	19,744	27,314	
32,695,249	34,783,885	40,565,221	39,767,222	38,258,365	36,118,156	53,417,189	
1,861	1,900	1,948	1,803	1,660	1,829	1,956	
		10	50	38			
		6,610	32,400	14,634			1
		59	689	354	20		
		31,039	365,407	112,979	8,640		2
		95	1,423	911			
		73,894	1,015,563	443,253			3
				11			
				8,413			4
		4					
		11,653					5
23		526	238	323	376	426	
27,594		970,809	389,028	346,788	365,322	620,376	6
3,725	4,477	5,269	4,477	4,152	4,539	7,776	
7,715,895	9,542,095	11,688,610	9,679,433	8,610,843	9,637,502	16,656,900	7
696	834	806	666	1,854	1,356	1,492	
1,331,869	1,421,320	1,284,142	1,229,117	2,144,933	1,818,844	2,473,603	8
696	834	806	666	1,854	1,356	1,492	
1,331,869	1,421,320	1,284,142	1,229,117	2,144,933	1,818,844	2,473,603	9

	品目・出荷地	総 数	1 月	2 月	3 月	4 月	5 月
10	新 潟	79 43,514					
11	富 山	152 83,247					
12	静 岡	414 429,606					28 24,019
13	三 重	10,871 18,209,879	1,243 1,905,227	123 198,893	247 406,576	705 1,182,682	2,283 3,645,268
14	京 都	141 69,475					
15	兵 庫	93 58,779					
16	鳥 取	809 815,373					245 215,304
17	島 根	166 121,997					
18	山 口	243 291,718					
19	徳 島	470 986,561					
20	香 川	12,867 27,446,077					
21	愛 媛	80,456 147,254,999	5,396 8,264,132	5,426 8,532,631	6,802 11,129,681	5,993 10,120,105	6,725 11,500,894
22	高 知	5,316 6,784,219	941 1,303,449	559 636,958	1,123 1,937,661		
23	福 岡	3,230 3,417,741					179 184,953
24	長 崎	3,351 3,602,717	3 6,264		13 21,708	48 59,983	221 263,832
25	大 分	6,056 11,312,569	252 382,499	259 451,382	4 7,431	5 6,178	7 11,308
26	宮 崎	6,944 12,994,777		661 1,153,194	538 872,127	1,135 1,996,788	1,438 2,662,045
27	鹿 児 島	25,474 44,058,036	3,275 5,079,062	1,759 3,117,889	2,223 3,985,243	3,087 5,675,839	3,083 5,678,266
28	その他 外 国	76 163,966					
	ま あ じ	473,291	31,682	28,486	34,519	39,030	54,675
	平 均 価 格	294,026,318	17,178,667	17,034,088	20,858,868	24,319,422	31,535,041
		621	542	598	604	623	577
1	青 森	985 292,896	150 64,800		360 141,912		150 52,920
2	岩 手	545 334,908					270 267,300
3	宮 城	2,316 823,759	6 2,268				50 16,200
4	秋 田	4 9,936					
5	山 形	75 29,290				4 929	
6	福 島	1,651 525,156					
7	茨 城	286 85,093		105 22,453			
8	千 葉	9,914 5,258,939	512 121,262	575 350,023	213 132,872	219 84,110	590 301,795
9	東 京	16,476 10,409,973	716 232,794	472 338,581	851 627,577	930 688,079	1,164 437,609
10	神 奈 川	34,884 29,536,436	2,151 1,341,748	1,811 1,354,811	2,979 1,944,517	3,238 2,803,533	5,306 4,145,307
11	( 川崎外 )	34,884 29,536,436	2,151 1,341,748	1,811 1,354,811	2,979 1,944,517	3,238 2,803,533	5,306 4,145,307
12	新 潟	28,636 11,820,599	1,572 568,026	1,509 572,497	2,721 1,218,617	3,192 1,357,139	3,863 1,687,403
13	富 山	7,829 5,062,932	153 32,076	81 23,004			
14	石 川	3,208 1,726,877	480 163,242	300 105,095	110 41,580	176 61,506	60 22,680
15	福 井	709 463,905					

上段 数量 (kg)

下段 金額 (円)

6 月	7 月	8 月	9 月	10 月	11 月	12 月	
			8	45	6	20	
			6,674	19,905	4,493	12,442	10
	18			134			
	28,815			54,432			11
		147		132	66	41	
		173,178		151,976	41,553	38,880	12
1,017	1,323	892	704	513	382	1,439	
1,757,047	2,161,990	1,669,645	1,363,701	1,001,865	755,295	2,161,690	13
			38	71		32	
			23,231	23,921		22,323	14
			4		89		
			2,333		56,446		15
27			294		34	209	
28,836			325,393		25,326	220,514	16
		99	67				
		78,581	43,416				17
	68	62	90	22		1	
	96,519	80,946	84,726	28,620		907	18
		276	194				
		560,533	426,028				19
		708	1,951	3,065	3,442	3,701	
		1,431,047	4,183,076	6,558,889	7,294,299	7,978,766	20
6,982	7,388	7,888	7,609	6,304	5,999	7,944	
12,973,736	13,684,897	15,085,882	15,103,984	12,649,877	11,953,558	16,255,622	21
		3	7	847	1,076	563	
216,832		5,832	14,320	976,966	1,072,961	619,240	22
601	152	200	750	764	584		
708,853	184,604	205,234	806,602	766,148	561,347		23
	62	132	251	1,674	703	117	
165,671	102,934	125,302	289,355	1,714,099	699,797	153,772	24
	729	2,561	1,586	150	178	207	
1,371,157	5,012,425	3,139,719	195,923	241,856	290,385	202,306	25
	1,368	441			43	1,320	
2,574,670	860,472				48,276	2,827,205	26
	2,072	988	2,400	1,587	822	2,115	
3,816,663	1,687,814	3,942,565	4,187,512	2,230,428	1,484,112	3,172,643	27
	3			73			
6,426				157,540			28
51,684	44,168	33,960	32,003	42,183	42,908	37,993	
31,535,459	28,042,755	26,679,483	24,094,989	23,997,530	24,179,534	24,570,482	
	610	786	753	569	564	647	
			15	10	300		
			2,592	2,160	28,512		1
	60	80	10	116	9		
	16,200	21,168	648	27,972	1,620		2
468	260	154	639	90	414	235	
186,084	96,768	62,640	183,902	38,880	151,049	85,968	3
						4	
						9,936	4
29	42						
10,217	18,144						5
			591	728	16	9	
40,727	81,972		255,199	134,806	3,456	8,996	6
			30	96	10		
9,720			9,720	41,040	2,160		7
1,238	1,199	621	2,530	270	513	1,434	
597,413	845,640	466,938	1,228,446	90,990	285,313	754,137	8
3,361	3,625	945	662	812	1,131	1,807	
1,386,406	2,041,458	1,215,887	710,836	562,253	851,045	1,317,448	9
	4,782	3,133	2,682	1,874	1,448	2,484	
3,762,390	2,818,557	3,158,586	2,754,811	1,677,669	1,352,321	2,422,186	10
	4,782	3,133	2,682	1,874	1,448	2,484	
3,762,390	2,818,557	3,158,586	2,754,811	1,677,669	1,352,321	2,422,186	11
	4,834	2,537	154	544	2,310	2,375	
2,020,604	1,087,884	74,628	209,801	928,044	1,162,782	933,174	12
	2,280	1,295	350	461	1,034	2,031	
1,716,660	1,228,122	88,668	133,056	445,392	49,248	1,346,706	13
	688	295	25	420	311	43	
434,970	129,330	17,820	475,632	85,104	173,772	16,146	14
	590	100	10	9			
403,326	54,963		2,160	3,456			15

	品目・出荷地	総 数	1 月	2 月	3 月	4 月	5 月
		3,124	25	60	45		292
16	静 岡	1,810,983	16,200	83,160	67,500		190,404
		128					
17	愛 知	56,959					
		36,215	2,224	1,990	1,800	889	5,592
18	三 重	13,189,931	1,150,870	1,231,837	1,249,106	412,052	1,197,752
		2,716	512	105	5	67	331
19	京 都	2,877,973	462,564	153,900	5,400	57,888	148,176
		3,913	496	304	252	701	345
20	兵 庫	5,836,731	600,167	332,478	451,202	1,108,199	569,193
		11,182	129	99	1,014	327	242
21	和 歌 山	9,006,043	234,868	191,874	719,625	512,319	397,980
		60,158	3,375	4,120	3,385	4,704	8,994
22	鳥 取	33,055,508	1,533,276	2,455,434	1,497,474	2,479,842	4,556,898
		21,012	1,135	1,085	570	1,992	2,475
23	島 根	17,462,099	555,120	689,472	347,436	1,468,908	2,491,344
		13,572	12			200	1,566
24	山 口	12,253,110	7,776			185,760	1,343,563
		23					
25	徳 島	23,436					
		40	40				
26	香 川	26,352	26,352				
		4,170	268	119	205	225	159
27	愛 媛	3,139,008	164,322	150,120	305,640	155,628	162,810
		7,988	453	284	430	2,156	20
28	高 知	4,512,563	236,876	125,064	249,912	1,085,832	9,180
		128,927	11,063	9,870	11,312	11,038	14,117
29	福 岡	69,624,336	5,568,883	4,798,865	5,365,247	5,621,886	7,398,441
		2,116	385	25	200	581	150
30	佐 賀	1,604,070	241,812	16,200	108,864	356,616	109,080
		53,979	5,240	4,550	4,535	3,853	6,672
31	長 崎	33,034,272	2,764,206	2,525,968	2,407,914	2,034,849	3,431,679
		99				99	
32	熊 本	88,128			88,128		
		6,907	489	668	1,878	817	711
33	大 分	11,780,048	923,703	1,206,942	2,222,995	1,377,282	1,239,136
		5,778		325	1,145	3,290	915
34	宮 崎	4,164,480		240,192	1,052,244	1,961,604	802,440
		3,693	96	29	410	431	641
35	鹿 児 島	4,071,952	165,456	66,118	613,106	505,461	555,751
		33					
36	その他 外国	27,637					
	むろあじ	1,360	60			126	49
	平均 価格	656,321	3,305			104,976	40,824
		483	55			833	833
		60	60				
1	東 京	3,305	3,305				
		1,290				126	49
2	神 奈 川	641,784				104,976	40,824
		1,290				126	49
3	( 川崎外 )	641,784				104,976	40,824
		10					
4	宮 崎	11,232					
	しまあじ	34,244	2,157	1,887	2,101	2,555	3,083
	平均 価格	70,271,243	4,645,027	4,031,560	4,620,286	5,288,118	6,209,327
		2,052	2,153	2,136	2,199	2,070	2,014
		1					
1	福 島	3,888					
		35				4	5
2	千 葉	106,888				15,552	21,870
		6,619	201	74	141	246	244
3	東 京	9,533,907	438,527	151,758	293,443	509,625	506,768
		4,052	178	152	160	207	308
4	神 奈 川	7,519,087	398,528	320,685	343,358	435,491	615,628
		4,052	178	152	160	207	308
5	( 川崎外 )	7,519,087	398,528	320,685	343,358	435,491	615,628
		723				60	118
6	静 岡	1,854,661				142,906	259,917
		903		19	54	178	320
7	三 重	1,948,311		65,233	133,601	391,598	604,800

上段 数量 (kg)

下段 金額 (円)

6 月	7 月	8 月	9 月	10 月	11 月	12 月	
117	465	1,042	1,066	12			
147,204	300,434	780,101	210,860	15,120			16
	38			90			
	30,499			26,460			17
6,436	5,057	3,894	1,422	1,510	2,883	2,518	
1,065,744	1,132,963	1,442,826	872,856	621,918	1,346,674	1,465,333	18
319			487	196	170	524	
378,043			807,451	124,686	84,640	655,225	19
524	273	293	73		156	496	
927,126	517,849	755,018	168,858		79,401	327,240	20
364	872	489	185	832	2,349	4,280	
627,608	1,351,392	1,061,490	447,164	833,177	967,594	1,660,952	21
1,985	4,155	3,175	5,565	8,300	9,865	2,535	
1,099,926	2,552,904	1,855,280	3,521,772	4,989,438	5,143,878	1,369,386	22
594	1,609	2,009	3,120	1,863	2,165	2,395	
580,911	1,470,420	2,314,148	3,102,678	1,308,744	1,403,730	1,729,188	23
2,125	630	1,260	710	3,094	3,120	855	
2,205,739	948,242	1,335,150	768,150	2,178,662	2,450,088	829,980	24
		8		15			
		17,496		5,940			25
							26
238	99	134	317	316	135	1,955	
211,836	60,728	106,493	267,948	182,963	80,568	1,289,952	27
325	490	1,105	250	75	1,567	833	
185,976	292,140	631,800	137,430	89,856	874,778	593,719	28
11,325	12,747	9,942	7,164	13,218	9,579	7,552	
7,081,321	7,350,436	6,459,125	4,462,895	6,100,998	5,029,998	4,386,241	29
75		175	145	30	250	100	
55,728		148,500	273,780	37,260	187,110	69,120	30
7,858	4,223	4,696	1,691	4,561	3,043	3,057	
5,126,598	2,420,226	4,106,916	1,461,510	2,589,559	1,766,750	2,398,097	31
							32
315	166	201	492	386	316	468	
677,475	404,773	384,449	910,479	838,243	703,047	891,524	33
100						3	
98,172						9,828	34
546	751	75	689	25			
497,535	790,711	174,356	686,718	16,740			35
			33				
			27,637				36
52	7	21	7	521	40	477	
46,224	5,832	17,496	5,832	226,956	15,120	189,756	
889	833	833	833	436	378	398	
							1
42	7	21	7	521	40	477	
34,992	5,832	17,496	5,832	226,956	15,120	189,756	2
42	7	21	7	521	40	477	
34,992	5,832	17,496	5,832	226,956	15,120	189,756	3
10							
11,232							4
2,700	2,926	2,575	2,769	6,868	1,463	3,160	
5,962,452	6,636,655	5,813,998	6,387,563	8,899,582	4,037,750	7,738,925	
2,208	2,268	2,258	2,307	1,296	2,760	2,449	
		1					
		3,888					1
2			21	3			
7,949			50,717	10,800			2
210	233	247	262	4,052	262	447	
468,654	495,009	509,413	593,957	3,700,874	666,433	1,199,446	3
342	374	357	296	1,303	156	219	
712,919	773,028	731,124	661,409	1,534,390	404,208	588,319	4
342	374	357	296	1,303	156	219	
712,919	773,028	731,124	661,409	1,534,390	404,208	588,319	5
29	158	246	35	3	74		
79,273	406,257	616,754	101,294	16,848	231,412		6
157	63	35		7		70	
323,044	135,183	74,833		42,336		177,683	7

	品目・出荷地	総 数	1 月	2 月	3 月	4 月	5 月
8	山 口	95 243,973		30 42,369			
9	香 川	855 2,606,136	63 139,849				
10	愛 媛	16,856 36,674,004	1,512 3,157,627	1,437 3,010,172	1,554 3,356,890	1,635 3,204,283	1,424 2,927,927
11	高 知	217 618,917	11 30,478	10 40,414	9 26,152	29 72,982	
12	長 崎	182 308,373	17 21,514	33 47,823			
13	熊 本	100 247,072					17 18,414
14	大 分	1,635 4,538,213	50 141,578	121 326,916	160 421,525	177 466,595	183 479,135
15	宮 崎	379 991,840	99 262,191	5 13,662		1 6,318	1 6,804
16	鹿 児 島	1,592 3,075,973	26 54,735	6 12,528	23 45,317	18 42,768	463 768,064
	くろあじ						
	平均価格	1,379 1,741,813	104 136,468	181 237,924	96 126,166	208 278,391	256 337,382
1	東 京	150 35,640					
2	福 井	5,454				5,454	
3	島 根	1,200 1,631,599	104 136,468	168 220,644	96 126,166	208 272,937	256 337,382
4	山 口	16 51,840					
5	その他 外国	13 17,280		13 17,280			
	あおあじ						
	平均価格	1,681 544,071	236 82,480	316 87,264		19 8,456	500 162,000
1	千 葉	324 6,458				445 1,458	324
2	神 奈 川	16 1,294	236 82,480	16 9,504			500 162,000
3	( 川崎外 )	1,294 437,411	236 82,480	16 9,504			500 162,000
4	島 根	55 15,444					
5	長 崎	300 77,760		300 77,760			
6	大 分	16 6,998				16 6,998	
	おあかあじ						
	平均価格	5,755 1,502,820					
1	静 岡	261 1,020					
2	三 重	282,744 4,735					
	その他 あじ						
	平均価格	4,833 4,695,205	459 333,381	252 263,288	312 308,965	542 447,373	243 237,444
1	宮 城	971 15,120					
2	千 葉	35 774	258 145,044		55	156	120
3	東 京	435,693 5			40,812	86,119	57,349
4	神 奈 川	3,510 702	33 53,687	38 57,024	52 89,710	46 75,125	48 77,112
5	( 川崎外 )	898,155 702	33 53,687	38 57,024	52 89,710	46 75,125	48 77,112
6	静 岡	13 1,404	13 1,404				



上段 数量 (kg)

下段 金額 (円)

6 月	7 月	8 月	9 月	10 月	11 月	12 月	
	9			45		11	
	33,966			134,352		33,286	8
				202	316	274	
				569,390	977,304	919,593	9
1,370	1,555	1,409	1,927	1,036	550	1,447	
3,008,927	3,394,950	3,058,611	4,371,216	2,384,948	1,433,597	3,364,856	10
55		17		21	7	58	
101,854		36,990		65,772	27,842	216,433	11
	35	20	5	47	6	19	
	80,363	38,448	5,832	54,875	9,590	49,928	12
	1		39	38	2	3	
	6,480		87,016	120,355	5,184	9,623	13
234	243	67	88	81	38	193	
653,695	673,458	297,669	272,238	206,311	119,079	480,014	14
		167	96	1	3	6	
		425,230	243,884	4,666	10,336	18,749	15
301	255	9		29	49	413	
606,137	637,961	21,038		53,665	152,765	680,995	16
64	8	120	40	8	206	88	
90,396	9,720	177,390	82,944	10,692	120,690	133,650	
1,412	1,215	1,478	2,074	1,337	586	1,519	
					150		
					35,640		1
							2
64	8	120	24	8	56	88	
90,396	9,720	177,390	31,104	10,692	85,050	133,650	3
			16				
			51,840				4
							5
55	55	8	10	170	183	129	
15,444	23,058	3,542	5,400	47,617	63,558	45,252	
281	419	443	540	280	347	351	
	5	8					
	1,458	3,542					1
	50		10	170	183	129	
	21,600		5,400	47,617	63,558	45,252	2
	50		10	170	183	129	
	21,600		5,400	47,617	63,558	45,252	3
55							
15,444							4
							5
							6
			1,395	3,130	430	800	
			531,252	609,444	109,404	252,720	
			381	195	254	316	
				105	430	485	
				22,680	109,404	150,660	1
			1,395	3,025		315	
			531,252	586,764		102,060	2
651	409	231	181	429	332	792	
653,483	509,700	316,057	233,755	438,513	426,383	526,863	
1,004	1,246	1,368	1,291	1,022	1,284	665	
	35						
	15,120						1
102	10				63	10	
36,774	6,415				55,620	7,560	2
						5	
						3,510	3
50	46	38	41	163	74	73	
85,374	78,732	63,342	52,045	109,954	84,537	71,513	4
50	46	38	41	163	74	73	
85,374	78,732	63,342	52,045	109,954	84,537	71,513	5
							6

	品目・出荷地	総 数	1 月	2 月	3 月	4 月	5 月
7	三 重	445 150,455		5 1,080		10 11,891	
8	京 都	96 46,288	24 9,936			48 28,512	
9	高 知	63 38,847	34 18,414		6 2,970		
10	福 岡	1,211 2,009,446	44 70,552	44 72,235	57 91,935	61 100,142	52 85,368
11	長 崎	862 672,408	2 1,296	137 110,053			
12	大 分	7 6,826					
13	鹿 児 島	620 417,053	51 33,048	28 22,896	142 83,538	221 145,584	23 17,615
	さ わ ら						
	平均 価 格	77,699 102,588,118 1,320	8,800 10,264,426 1,166	5,390 7,823,938 1,452	8,306 11,301,701 1,361	13,927 15,067,484 1,082	9,868 11,274,355 1,143
1	青 森	387 437,935					387 437,935
2	岩 手	690 1,049,081	17 25,542				416 550,206
3	宮 城	3,284 4,886,520	7 7,387		81 72,900	85 66,118	527 572,994
4	秋 田	34 46,613					
5	山 形	257 334,822				185 223,614	
6	福 島	436 747,144					8 13,154
7	茨 城	12 21,848			12 21,848		
8	千 葉	10,508 14,502,937	2,132 2,177,894	1,754 2,660,763	3,018 4,387,724	2,298 3,173,099	8 7,549
9	東 京	5,130 6,459,572	62 90,234	14 29,689	60 127,357	1,261 1,322,746	2,526 2,658,113
10	神 奈 川	6,425 8,124,350	668 664,123	751 1,102,953	325 511,357	1,838 1,980,804	1,258 1,292,984
11	( 川崎外 )	6,425 8,124,350	668 664,123	751 1,102,953	325 511,357	1,838 1,980,804	1,258 1,292,984
12	新 潟	598 729,960	16 17,928			147 153,242	362 442,708
13	富 山	5,104 6,278,126	445 579,383			389 406,561	413 565,305
14	石 川	4,002 4,715,078	145 197,921			1,623 1,638,679	1,231 1,395,825
15	福 井	125 45,554					5 3,434
16	静 岡	267 485,202			169 319,844	63 96,119	35 69,239
17	愛 知	330 401,739			130 158,253	64 41,472	
18	三 重	8,091 11,265,731	100 169,115	175 312,401	327 552,484	4,426 4,445,120	1,206 1,825,455
19	京 都	5,944 9,653,847	981 1,519,832	153 234,997	550 801,278	222 258,261	
20	大 阪	442 595,742	9 15,552			53 55,096	104 129,826
21	兵 庫	1,042 1,946,381				55 47,952	196 300,436
22	和 歌 山	22 46,212					
23	鳥 取	8,723 9,850,896	1,328 1,384,411	1,215 1,492,899	16 14,775	188 147,332	
24	島 根	2,263 2,291,023	424 243,599	241 343,136	404 444,386		20 17,885
25	岡 山	22 20,898					22 20,898
26	山 口	1,461 2,197,387	591 757,566	123 144,105	78 121,516		
27	愛 媛	2,573 2,149,530	78 105,645		1,227 872,364	53 61,647	1,144 970,409

上段 数量 (kg)

下段 金額 (円)

6 月	7 月	8 月	9 月	10 月	11 月	12 月	
						430	
						137,484	7
	5					19	
	1,490					6,350	8
				5		18	
				4,082		13,381	9
170	193	118	81	126	148	117	
284,522	323,703	198,985	132,537	206,368	247,022	196,077	10
325	12	75	56	135		120	
243,357	9,072	53,730	45,803	118,109		90,988	11
4			3				
3,456			3,370				12
	108				47		
	75,168				39,204		13
3,912	3,978	1,840	3,611	5,714	6,745	5,608	
5,855,645	4,806,145	3,305,239	5,397,631	7,561,825	8,868,294	11,061,435	
1,497	1,208	1,796	1,495	1,323	1,315	1,972	
							1
	26	100		64	67		
	47,704	161,331		134,287	130,011		2
143	278	262	193	287	1,028	393	
241,013	463,561	552,852	325,372	465,576	1,379,075	739,672	3
				34			
				46,613			4
			72				
			111,208				5
171	9	4	11	29	144	60	
290,628	18,079	6,221	20,909	69,336	187,628	141,189	6
							7
465	696	18		8		111	
707,221	948,921	30,888		18,209		390,669	8
539	189	167	47		155	110	
902,895	301,420	352,123	104,247		291,071	279,677	9
623	415	126	41	106	219	55	
1,031,132	649,378	236,253	72,216	153,811	312,479	116,860	10
623	415	126	41	106	219	55	
1,031,132	649,378	236,253	72,216	153,811	312,479	116,860	11
67				6			
100,886				15,196			12
613	1,659	421	312	684	40	128	
1,038,353	1,350,795	628,735	471,118	862,932	66,582	308,362	13
197	80	15	188	359	58	106	
315,196	75,050	14,094	288,580	448,012	98,118	243,603	14
				120			
				42,120			15
							16
	136						
	202,014						17
350	375	153	290	401	165	123	
619,564	637,249	376,985	678,219	850,857	409,234	389,048	18
401		122	447	425	876	1,767	
280,453		205,395	473,057	539,698	1,355,055	3,985,821	19
				30	121	125	
				39,571	188,783	166,914	20
17	23	263	282	69	48	89	
32,119	42,271	488,075	554,021	111,596	110,905	259,006	21
						22	
						46,212	22
			1,055	1,784	2,561	576	
			1,415,807	2,051,847	2,700,339	643,486	23
326	8	60	55	151	377	197	
296,185	5,670	53,503	44,021	175,284	394,060	273,294	24
							25
				254	152	263	
				450,986	197,997	525,217	26
			59	12			
			120,657	18,808			27

	品目・出荷地	総 数	1 月	2 月	3 月	4 月	5 月
		915			185	557	
28	高 知	1,177,463			353,709	498,517	
		6,233	1,409	737	1,157	305	
29	福 岡	8,832,729	1,815,501	1,192,742	1,782,341	345,287	
		167	44	37	44	10	
30	長 崎	240,980	55,415	54,648	67,489	13,543	
		73	9	6	12		
31	大 分	104,222	15,714	8,003	17,151		
		1,318	335	137	45	105	
32	宮 崎	1,963,441	421,664	177,671	60,318	92,275	
		262		47	48		
33	鹿 児 島	251,172		69,931	94,511		
		559			418		
34	その他 外 国	733,983			520,096		
	お き さ わ ら						
		171	10	10	10	10	10
	平 均 価 格	159,804	9,590	9,590	9,590	9,590	9,590
		935	959	959	959	959	959
1	東 京	115,081	9,590	9,590	9,590	9,590	9,590
		119	10	10	10	10	10
2	新 潟	44,723					
	その他 さ わ ら						
		12,847	480	435	1,039	634	1,776
	平 均 価 格	8,813,063	397,148	303,221	763,322	439,716	1,191,139
		686	827	697	735	694	671
1	宮 城	356,891					
		1,807	192	128	224	128	176
2	東 京	1,691,895	160,704	107,136	187,488	107,136	154,916
		557	54	80	140	10	
3	神 奈 川	491,747	66,954	101,736	124,621	7,425	
		557	54	80	140	10	
4	( 川崎外 )	491,747	66,954	101,736	124,621	7,425	
		58		56		2	
5	新 潟	31,158		30,240		918	
		960				200	645
6	富 山	571,654				116,640	367,431
		1,056					352
7	石 川	672,298					182,304
		217					
8	福 井	126,473					
		31					
9	三 重	46,872					
		4,427				294	603
10	京 都	3,051,208				207,597	486,488
		686					
11	大 阪	620,739					
		11					
12	兵 庫	7,657					
		1,337	234	171	175		
13	鳥 取	786,429	169,490	64,109	117,925		
		500			500		
14	愛 媛	333,288			333,288		
		10					
15	長 崎	8,554					
		10					
16	宮 崎	16,200					
	ま い わ し						
		243,809	35,792	25,839	23,617	21,170	23,324
	平 均 価 格	101,558,543	11,014,330	9,276,876	11,213,522	9,347,102	7,925,970
		417	308	359	475	442	340
1	北 海 道	11,788,824	18,900		21,565		
		14,993	50		16		
2	青 森	2,366,766					820
		4,594					461,268
3	岩 手	2,372,004	2,372				145
		4,334	1,191,996				78,300
4	宮 城	8,133,734	13,855	2,756		831	806
		26,360	3,584,849	611,172		199,152	241,920
5	福 島	93,096	185	96			
		281	67,176	25,920			

上段 数量 (kg)

下段 金額 (円)

6 月	7 月	8 月	9 月	10 月	11 月	12 月	
				23	59	91	
				37,422	95,758	192,057	28
	84	32	480	710	386	933	
	64,033	36,693	608,838	918,018	514,921	1,554,355	29
		14		4	14		
		26,255		5,616	18,014		30
		17	14	15			
		26,968	18,922	17,464			31
				10	237	449	
				22,572	397,528	791,413	32
				129	38		
				65,994	20,736		33
		66	65			10	
		108,868	90,439			14,580	34
10		10		14	77	10	
9,590		9,590		12,916	70,168	9,590	
959		959		923	911	959	
10		10		10	29	10	
9,590		9,590		9,590	28,771	9,590	1
				4	48		
				3,326	41,397		2
1,332	1,809	282	1,062	1,201	2,228	569	
1,074,199	1,491,094	397,806	533,239	766,429	1,021,603	434,147	
806	824	1,411	502	638	459	763	
					939	241	
					241,758	115,133	1
236	317	86	128	128	64		
216,269	318,265	137,581	120,960	120,960	60,480		2
66	35	2			170		
56,419	34,676	1,555			98,361		3
66	35	2			170		
56,419	34,676	1,555			98,361		4
							5
5	110						
2,203	85,380						6
	640			20	44		
	457,594			9,720	22,680		7
78	19			120			
52,385	20,412			53,676			8
						31	
						46,872	9
947	540		538	685	533	287	
746,923	446,550		243,961	397,642	266,105	255,942	10
	148	68		240	230		
	128,217	95,893		180,532	216,097		11
		3		8			
		3,758		3,899			12
		123	396		238		
		159,019	168,318		107,568		13
							14
					10		
					8,554		15
						10	
						16,200	16
28,196	28,894	12,663	10,939	11,666	8,640	13,069	
10,828,219	12,006,941	5,485,195	6,592,789	6,090,480	5,857,237	5,919,882	
384	416	433	603	522	678	453	
832	80	96	3,221	1,368	6,430	2,900	
746,604	39,744	147,506	2,749,454	890,244	4,514,918	2,659,889	1
		240	968	1,448	454	664	
		64,800	533,196	537,516	304,236	465,750	2
				120		1,697	
				65,340		1,036,368	3
1,852	2,501	49	8	3,485	52	165	
861,645	1,003,396	44,582	17,280	1,402,834	40,004	126,900	4
							5

	品目・出荷地	総 数	1 月	2 月	3 月	4 月	5 月
		78,371	16,887	13,484	780	5,090	13,815
6	千 葉	20,182,996	4,482,204	3,429,474	235,872	1,614,060	3,702,726
		20,952	446	2,504	4,313	2,080	2,855
7	東 京	10,224,002	201,787	1,084,536	2,080,728	1,126,764	1,030,622
		8,790	711	793	825	509	1,378
8	神 奈 川	4,268,410	462,046	423,318	364,965	234,765	498,454
		8,790	711	793	825	509	1,378
9	( 川崎外 )	4,268,410	462,046	423,318	364,965	234,765	498,454
		240			240		
10	新 潟	16,200			16,200		
		2,438		1,318	620	490	
11	富 山	1,223,586		653,670	289,980	257,256	
		15,105		2,805	10,440	1,835	
12	石 川	7,660,983		1,620,000	4,967,355	1,062,828	
		2,471	980	1,416			
13	静 岡	1,474,092	551,340	833,652			
		2,085					
14	愛 知	868,374					
		25					
15	三 重	8,100					
		2,556	35	467	1,454	585	
16	京 都	1,559,563	38,880	227,934	890,503	380,700	
		5,189	1		1		
17	大 阪	3,811,454	25,272		26,698		
		49,825			3,755	9,005	3,245
18	鳥 取	20,015,973			1,434,240	3,746,898	1,421,280
		2,329			785	445	
19	島 根	821,093			296,298	216,000	
		546	140		118	70	
20	大 分	608,493	151,200		93,398	86,399	
		75					
21	鹿 児 島	73,440					
		2,250	130	200	270	230	260
22	その他 外国	3,987,360	238,680	367,200	495,720	422,280	491,400
	かたくちいわし						
		511	2	4	2	35	7
	平均 価 格	107,622	2,052	4,104	2,916	11,232	8,748
		211	1,026	1,026	1,458	321	1,250
		26	2	4	2	2	7
1	宮 城	35,316	2,052	4,104	2,916	2,916	8,748
		33				33	
2	愛 知	8,316				8,316	
		450					
3	三 重	60,480					
		2					
4	山 口	2,916					
5	鹿 児 島	594					
	うるめ いわし						
		22,427	1,690	2,820	3,488	2,343	2,663
	平均 価 格	5,617,359	297,215	485,351	662,772	410,199	470,899
		250	176	172	190	175	177
		564					
1	千 葉	238,043					
		570				60	10
2	東 京	203,688				13,284	11,988
		447				15	
3	神 奈 川	130,856				5,006	
		447				15	
4	( 川崎外 )	130,856				5,006	
		50	50				
5	石 川	10,800	10,800				
		20	20				
6	静 岡	6,480	6,480				
		1,040			1,040		
7	三 重	241,380			241,380		
		440					
8	鳥 取	162,432					
		48					
9	山 口	62,640					
		432		120	180		60
10	大 分	80,676		18,792	29,484		8,100

上段 数量 (kg)

下段 金額 (円)

6 月	7 月	8 月	9 月	10 月	11 月	12 月	
11,435	155	6,030	4,735		461	5,499	
3,137,292	65,340	1,472,958	1,015,956		93,118	933,996	6
821	2,957	1,432	640	1,047	287	1,570	
344,736	1,439,078	615,289	671,306	894,740	164,550	569,866	7
1,806	920	295	479	746	266	62	
784,521	408,165	191,226	308,515	375,354	172,979	44,102	8
1,806	920	295	479	746	266	62	
784,521	408,165	191,226	308,515	375,354	172,979	44,102	9
							10
				10			
				22,680			11
	25						
	10,800						12
				75			
				89,100			13
				2,080	5		
				867,294	1,080		14
				25			
				8,100			15
					15		
					21,546		16
	1,000	1,862	550	1,105	670		
	383,832	1,484,246	652,970	693,630	544,806		17
10,555	20,970	2,295					
4,175,821	8,142,506	1,095,228					18
595						504	
244,080						64,715	19
70	70		70			8	
86,400	86,400		86,400			18,296	20
				75			
				73,440			21
230	216	364	268	82			
447,120	427,680	369,360	557,712	170,208			22
	4	3	4		450		
	5,832	5,832	5,832		61,074		
	1,458	1,944	1,458		136		
	2	3	4				
	2,916	5,832	5,832				1
							2
					450		
					60,480		3
	2						
	2,916						4
							5
					594		
2,052	2,597	1,596	429	425	233	2,091	
354,585	514,218	569,211	445,240	505,881	377,296	524,492	
173	198	357	1,038	1,190	1,619	251	
						564	
						238,043	1
	350	150					
	126,576	51,840					2
	27	26	218	131	15	15	
	6,296	10,917	70,005	24,570	4,050	10,012	3
	27	26	218	131	15	15	
	6,296	10,917	70,005	24,570	4,050	10,012	4
							5
							6
							7
		440					
		162,432					8
				48			
				62,640			9
	60	6		6			
	8,100	8,100		8,100			10

	品目・出荷地	総 数	1 月	2 月	3 月	4 月	5 月
		18,816	1,620	2,700	2,268	2,268	2,593
11	鹿 児 島	4,480,364	279,935	466,559	391,908	391,909	450,811
	に し ん	35,096	4,740	5,063	6,491	5,591	2,611
	平 均 価 格	12,723,791	1,573,148	1,700,880	2,041,130	1,110,453	801,540
		363	332	336	314	199	307
1	北 海 道	25,626	2,340	2,113	4,039	4,944	2,266
		9,637,906	869,843	723,923	1,232,658	969,252	689,666
2	青 森	675	134	331			
		195,480	47,520	81,000			
		1,183	1,077	36	10		40
3	岩 手	324,151	290,088	7,063	2,160		17,280
		2,898	989	1,207	133	456	
4	宮 城	873,717	270,845	415,524	32,109	82,339	
		3					
5	茨 城	324					
		4,083	99	1,323	2,184	118	290
6	東 京	1,361,367	44,496	449,204	710,424	26,676	87,745
		628	101	53	125	73	15
7	神 奈 川	330,846	50,356	24,166	63,779	32,186	6,849
	( 川崎外 )	628	101	53	125	73	15
8		330,846	50,356	24,166	63,779	32,186	6,849
	き び な ご	8,905	874	713	646	1,129	1,187
	平 均 価 格	16,457,170	1,050,121	1,071,322	1,264,863	1,708,103	1,755,193
		1,848	1,202	1,503	1,958	1,513	1,479
1	東 京	100	100				
		95,580	95,580				
		621	20	45	22	25	21
2	神 奈 川	663,337	36,784	33,440	33,440	45,463	36,784
	( 川崎外 )	621	20	45	22	25	21
3		663,337	36,784	33,440	33,440	45,463	36,784
		8					
4	山 口	6,912					
		16					
5	愛 媛	19,958					
		2,737	138	133	216	280	295
6	熊 本	12,334,993	625,450	647,503	934,105	1,219,500	1,243,590
		78		15			15
7	大 分	44,712		11,340			9,720
		3,824	376	128	240	584	616
8	宮 崎	2,811,663	274,681	91,239	176,201	425,514	447,473
		1,521	240	392	168	240	240
9	鹿 児 島	480,015	17,626	287,800	121,117	17,626	17,626
	その他 いわし	1,231		88	7	11	24
	平 均 価 格	328,197		38,880	3,024	5,076	9,608
		267		442	432	461	400
1	神 奈 川	165		88	7	9	24
		72,723		38,880	3,024	3,888	9,608
2	( 川崎外 )	165		88	7	9	24
		72,723		38,880	3,024	3,888	9,608
		2				2	
3	愛 知	1,188				1,188	
		1,064					
4	三 重	254,286					
	するめ い か	102,637	5,610	7,757	5,808	3,849	5,489
	平 均 価 格	93,961,540	5,620,259	6,153,963	5,269,764	3,405,948	4,968,266
		915	1,002	793	907	885	905
		2,060					
1	北 海 道	2,173,176					
		12,368	482	80	30		290
2	青 森	12,361,324	490,968	79,488	29,808		375,840
		374	3				
3	岩 手	209,131	1,123				
		1,455	65	149			
4	宮 城	735,140	35,802	83,700			
		50					
5	秋 田	30,780					
		1,080					
6	山 形	868,752					



上段 数量 (kg)

下段 金額 (円)

6 月	7 月	8 月	9 月	10 月	11 月	12 月	
2,052	2,160	974	211	240	218	1,512	
354,585	373,246	335,922	375,235	410,571	373,246	276,437	11
1,384	1,220	803	3,162	2,530	1,316	185	
558,994	506,466	485,579	1,965,520	1,054,167	790,255	135,659	
404	415	605	622	417	600	733	
1,196	1,094	778	3,038	2,392	1,291	135	
486,540	476,172	466,679	1,879,525	957,095	777,743	108,810	1
100	100			10			
32,400	17,280			17,280			2
20							
7,560							3
		25	35	53			
		18,900	25,380	28,620			4
					3		
					324		5
	16			8		45	
	7,776			12,787		22,259	6
68	10		89	67	22	5	
32,494	5,238		60,615	38,385	12,188	4,590	7
68	10		89	67	22	5	
32,494	5,238		60,615	38,385	12,188	4,590	8
1,008	705	956	252	227	735	473	
1,861,363	1,488,637	1,755,435	1,063,757	1,019,696	1,318,058	1,100,622	
1,847	2,112	1,836	4,221	4,492	1,793	2,327	
							1
22	20	21	20	22	100	283	
38,456	35,112	39,425	40,040	44,044	103,682	176,667	2
22	20	21	20	22	100	283	
38,456	35,112	39,425	40,040	44,044	103,682	176,667	3
				8			
				6,912			4
	16						
	19,958						5
324	318	276	192	197	178	190	
1,349,116	1,330,971	1,233,815	994,775	968,740	863,473	923,955	6
30	15	3					
14,904	6,804	1,944					7
632	96	656	40		456		
458,887	78,166	480,251	28,942		350,309		8
	240				1		
	17,626				594		9
441	540	120					
135,151	95,742	40,716					
306	177	339					
37							
17,323							1
37							
17,323							2
404	540	120					
117,828	95,742	40,716					4
15,170	22,611	14,049	9,816	6,161	3,996	2,321	
12,286,633	18,483,803	13,962,674	9,294,647	6,210,373	4,917,177	3,388,033	
810	817	994	947	1,008	1,231	1,460	
70	5		140	1,000	845		
63,180	4,320		162,000	960,768	982,908		1
436	4,742	2,174	1,200	740	1,250	944	
502,200	3,412,044	1,938,546	1,331,532	1,019,132	1,714,370	1,467,396	2
230	45					96	
81,432	29,160					97,416	3
439	644	5	103	25	25		
252,828	260,712	3,564	50,366	16,200	31,968		4
		50					
		30,780					5
	250	630		200			
	145,800	517,536		205,416			6

	品目・出荷地	総 数	1 月	2 月	3 月	4 月	5 月
7	福 島	5,420 3,394,914		57 23,458			
8	茨 城	1,627 877,252	134 75,627	566 285,649	37 16,740		274 171,612
9	千 葉	3,658 3,472,084	960 1,012,805	1,165 921,888	394 338,656	361 380,376	128 128,801
10	東 京	12,043 12,554,018	881 1,024,330	841 739,750	1,501 1,511,183	1,105 1,063,583	857 1,041,606
11	神 奈 川	2,982 8,538,426	10 7,452	400 289,148	171 206,927	67 96,127	59 205,934
12	( 川崎外 )	2,982 8,538,426	10 7,452	400 289,148	171 206,927	67 96,127	59 205,934
13	新 潟	26,350 20,948,241	2,010 1,899,453	2,049 1,649,322	640 461,700		500 380,155
14	富 山	5,824 4,755,889	375 356,400	827 638,064	1,095 917,784	1,160 925,236	727 593,353
15	石 川	22,567 18,251,144	410 411,480	380 331,020	860 572,398	512 325,080	2,408 1,888,337
16	福 井	5 5,940					5 5,940
17	静 岡	2,309 2,150,118	100 111,456	1,005 871,776	620 594,000	489 481,626	95 91,260
18	三 重	505 344,304	70 80,460		105 85,320		80 20,736
19	京 都	86 62,543	5 3,499	33 22,540			
20	兵 庫	841 921,348					
21	島 根	284 287,712		130 44,280			50 57,780
22	山 口	225 217,188			220 213,948	5 3,240	
23	愛 媛	31 16,740					
24	福 岡	112 129,600				100 86,400	
25	長 崎	160 159,084	105 109,404	5 5,400		50 44,280	
26	大 分	5 5,940			5 5,940		
27	沖 縄	216 490,752		70 168,480	130 315,360		16 6,912
	もんごう いか	10,048 16,991,432	821 1,342,859	828 1,332,012	898 1,397,550	956 1,518,630	1,058 1,643,979
	平 均 価 格	1,691	1,636	1,609	1,556	1,589	1,554
1	北 海 道	2	1	1			
2	茨 城	160 570,240	24 80,352	32 107,136		24 85,536	24 85,536
3	千 葉	5 4,493				5 4,493	
4	神 奈 川	46 74,784		8 11,714	11 18,022	2 2,430	11 13,469
5	( 川崎外 )	46 74,784		8 11,714	11 18,022	2 2,430	11 13,469
6	兵 庫	204 196,225					32 21,686
7	山 口	35 24,948					30 19,440
8	徳 島	130 657,719	10 45,360	5 22,680	10 45,360	5 22,680	10 45,360
9	大 分	249 293,631	20 25,120	74 85,968	87 108,444	53 60,383	13 11,448
10	鹿 児 島	70 71,161				24 23,522	36 36,310
11	その他 外国	9,147 15,098,231	766 1,192,027	708 1,104,514	790 1,225,724	843 1,319,586	902 1,410,730
	こ う い か	2,673 3,323,370	335 481,603	516 749,431	340 530,917	721 748,753	468 445,824
	平 均 価 格	1,243	1,438	1,452	1,562	1,038	953

上段 数量 (kg)

下段 金額 (円)

6 月	7 月	8 月	9 月	10 月	11 月	12 月	
			3,195	1,670	498		
			1,858,917	1,212,947	299,592		7
327			46	197	46		
152,064			24,192	121,830	29,538		8
	56	42		254	18	280	
	54,432	54,691		189,540	26,082	364,813	9
1,315	2,009	1,867	687	484	296	200	
1,281,301	1,736,147	1,898,736	858,925	663,498	425,412	309,547	10
399	914	566	122	77	106	91	
1,412,234	2,760,187	2,181,937	581,796	272,214	301,601	222,869	11
399	914	566	122	77	106	91	
1,412,234	2,760,187	2,181,937	581,796	272,214	301,601	222,869	12
5,515	6,631	4,415	2,370	625	885	710	
3,761,639	4,468,133	3,459,090	2,306,555	590,976	1,045,226	925,992	13
1,640							
1,325,052							14
4,752	7,065	4,300	1,865		15		
3,408,803	5,455,080	3,877,794	1,963,872		17,280		15
							16
							17
	250						
	157,788						18
				48			
				36,504			19
				841			
				921,348			20
16			88				
29,160			156,492				21
							22
31							
16,740							23
					12		
					43,200		24
							25
							26
							27
934	890	885	690	727	778	583	
1,615,786	1,441,918	1,404,766	1,354,838	1,397,856	1,380,132	1,161,106	
1,730	1,620	1,587	1,964	1,923	1,774	1,992	
							1
56							
211,680							2
							3
9	2		3				
20,995	6,016		2,138				4
9	2		3				
20,995	6,016		2,138				5
				37	130	5	
				43,211	128,520	2,808	6
					5		
					5,508		7
10	15	5	15	15	10	20	
48,600	72,900	24,300	82,620	82,621	55,080	110,158	8
					2		
					2,268		9
10							
11,329							10
849	873	880	672	675	631	558	
1,323,182	1,363,002	1,380,466	1,270,080	1,272,024	1,188,756	1,048,140	11
51	7	2	25	81	69	58	
47,055	12,074	3,132	31,320	87,469	72,824	112,968	
923	1,725	1,566	1,253	1,080	1,055	1,948	

	品目・出荷地	総 数	1 月	2 月	3 月	4 月	5 月
		36	3				
1	宮 城	18,900	1,080				
		120			65	46	4
2	福 島	54,594			34,830	16,416	1,890
		3					
3	茨 城	3,024					
		617	127	18	111	268	93
4	千 葉	1,009,984	236,293	35,316	211,896	388,455	138,024
		12					
5	東 京	20,088					
		617	22	431	111	28	18
6	神 奈 川	998,100	29,289	644,898	227,243	47,758	30,023
		617	22	431	111	28	18
7	( 川崎外 )	998,100	29,289	644,898	227,243	47,758	30,023
		2					2
8	新 潟	972					972
		4					
9	愛 知	7,992					
		399	73	49	35	40	62
10	京 都	382,784	65,113	52,283	35,726	33,016	54,594
		136	33		4	34	29
11	兵 庫	247,093	43,308		6,318	42,984	43,999
		68		18	14	30	
12	山 口	64,464		16,934	14,904	24,764	
		659	77			275	260
13	大 分	515,375	106,520			195,360	176,322
	あおり い か	10,037	522	182	493	849	823
	平 均 価 格	22,234,663	1,114,593	504,393	1,210,776	2,036,518	2,299,569
		2,215	2,135	2,771	2,456	2,399	2,794
		114					
1	青 森	129,006					
		479					
2	岩 手	439,041					
		246					
3	宮 城	185,388					
		174					
4	秋 田	271,037					
		490	108	15	12	2	19
5	千 葉	1,245,631	180,058	42,974	39,182	4,774	38,243
		1,655	98		140	241	451
6	神 奈 川	3,906,155	219,056		92,880	366,759	1,333,844
		1,655	98		140	241	451
7	( 川崎外 )	3,906,155	219,056		92,880	366,759	1,333,844
		1,436	1				
8	新 潟	2,980,120	1,512				
		38					
9	富 山	54,562					
		12					
10	石 川	24,624					
		17	7				
11	静 岡	76,248	22,205				
		1					
12	愛 知	5,184					
		96				96	
13	三 重	214,490				214,490	
		1,120	208			3	
14	京 都	2,250,104	430,694			13,608	
		107					
15	兵 庫	189,539					
		116					
16	鳥 取	161,466					
		279				54	60
17	島 根	627,653				139,882	129,492
		324	6			4	
18	山 口	404,266	7,258			5,994	
		2,726	47	125	291	314	165
19	徳 島	7,064,490	132,029	336,313	795,904	811,025	415,206
		35				11	22
20	愛 媛	137,192				42,530	84,294
		163				29	59
21	高 知	557,422				91,380	171,698

上段 数量 (kg)

下段 金額 (円)

6 月	7 月	8 月	9 月	10 月	11 月	12 月	
					33		
					17,820		1
				5			
				1,458			2
3							
3,024							3
				9	3		
				15,552	4,536		4
1		2		4			
6,858		3,132		8,899			5
1		2		4			
6,858		3,132		8,899			6
	1				3		
	4,212				3,780		8
			25	59	22	34	
			31,320	58,212	20,768	31,752	9
				4	8	24	
				3,348	25,920	81,216	10
	6						
	7,862						11
47							
37,173							12
553	537	663	476	1,197	2,105	1,637	
1,704,781	1,259,398	1,131,829	1,156,268	2,112,327	3,868,410	3,835,801	
3,083	2,345	1,707	2,429	1,765	1,838	2,343	
				114			
				129,006			1
				212	267		
				186,559	252,482		2
				150		96	
				70,184		115,204	3
				19	155		
				30,758	240,279		4
						334	
						940,400	5
287	153	51	38	70	62	64	
914,058	375,720	76,388	66,582	100,304	170,393	190,171	6
287	153	51	38	70	62	64	
914,058	375,720	76,388	66,582	100,304	170,393	190,171	7
				3	656	776	
				5,832	1,229,883	1,742,893	8
					38		
					54,562		9
					12		
					24,624		10
4	6						
21,643	32,400						11
	1						
	5,184						12
							13
		100	83	265	287	174	
		70,416	104,166	554,569	539,343	537,308	14
			61	39	7		
			108,831	73,267	7,441		15
						116	
						161,466	16
12	13			38	91	11	
39,377	59,810			64,206	173,502	21,384	17
					268	46	
209	355	492	292	234	317,520	73,494	18
569,754	752,329	888,948	872,369	720,468	748,545	21,600	19
2					192	10	
10,368							20
16	8	20		31			
55,804	30,931	96,077		111,532			21

	品目・出荷地	総 数	1 月	2 月	3 月	4 月	5 月
22	福 岡	58 78,030					
23	長 崎	5 8,586					
24	熊 本	10 31,881					
25	大 分	129 318,576	24 50,004	25 54,658		23 58,546	24 55,652
26	鹿 児 島	207 873,972	23 71,777	17 70,448	50 282,810	72 287,530	23 71,140
	や り い か						
	平 均 価 格	121,092 101,358,070 837	19,315 15,519,819 804	19,881 15,784,905 794	12,737 12,219,345 959	13,227 12,587,128 952	12,386 10,627,907 858
1	北 海 道	567 782,460				26 31,536	
2	青 森	8,251 10,274,235	2,465 3,508,845	400 641,196	735 855,360	2,942 3,383,964	1,635 1,790,370
3	岩 手	15,961 13,041,654	6,628 4,798,777				53 58,968
4	宮 城	27,277 18,595,316	5,249 3,328,209	1,964 1,325,484	1,148 787,698	293 276,642	782 570,618
5	山 形	254 310,490	135 153,781	51 73,063		68 83,646	
6	福 島	25,952 18,902,780	719 335,599	4,604 2,973,904	2,090 1,221,918	1,397 971,773	6,225 4,973,827
7	茨 城	19,865 14,927,154	1,517 904,381	8,313 5,924,702	3,613 2,764,313	3,087 2,725,364	2,751 2,188,274
8	千 葉	10,672 11,333,969	735 694,753	2,131 2,450,478	3,911 4,859,805	3,741 3,198,820	154 130,113
9	東 京	3,189 3,336,080	382 438,966	795 635,099	15 25,488	767 866,894	78 137,052
10	神 奈 川	6,826 6,944,193	1,309 1,156,654	1,242 1,234,156	564 801,257	243 318,469	433 447,579
11	( 川崎外 )	6,826 6,944,193	1,309 1,156,654	1,242 1,234,156	564 801,257	243 318,469	433 447,579
12	新 潟	1,645 2,026,300	67 53,687	277 394,988	612 849,549	650 704,100	39 23,976
13	富 山	21 34,236	9 13,500	12 20,736			
14	京 都	172 220,503	100 132,667	68 85,179	4 2,657		
15	山 口	25 23,220			25 23,220		
16	愛 媛	64 79,920		24 25,920			
17	福 岡	170 273,240				5 8,640	165 264,600
18	大 分	1 5,130					
19	沖 縄	71 42,530					71 42,530
20	その他 外国	109 204,660			20 28,080	8 17,280	
	あ か い か						
	平 均 価 格	5,125 5,381,294 1,050	333 282,312 848	1,370 780,258 570	230 159,018 691	522 900,760 1,726	658 915,547 1,391
1	青 森	1,104 845,896	168 125,712	72 53,525	72 52,617	120 89,294	132 97,718
2	東 京	1,571 2,853,259	115 124,200	48 52,812		260 678,950	361 660,592
3	神 奈 川	1,219 668,884		1,200 641,521			
4	( 川崎外 )	1,219 668,884		1,200 641,521			
5	新 潟	88 98,226					
6	静 岡	80 82,846			48 35,121	12 8,813	20 38,912
7	鳥 取	12 12,420					

上段 数量 (kg)

下段 金額 (円)

6 月	7 月	8 月	9 月	10 月	11 月	12 月	
					58		
					78,030		22
				5			
				8,586			23
						10	
						31,881	24
1	1		2	17	12		
3,510	3,024		4,320	57,056	31,806		25
22							
90,267							26
5,420	13		3,668	8,451	13,157	12,837	
4,961,005	25,218		2,800,566	5,646,402	9,516,431	11,669,344	
915	1,940		764	668	723	909	
					490	51	
					689,580	61,344	1
						74	
						94,500	2
			48	682	3,664	4,886	
			44,928	462,332	2,753,849	4,922,800	3
115			2,298	3,926	6,158	5,344	
42,768			1,725,046	2,308,808	4,025,733	4,204,310	4
							5
4,872			1,117	2,650	1,346	932	
4,471,902			772,728	1,801,386	819,180	560,563	6
87			15	35	271	176	
64,476			10,260	23,760	192,348	129,276	7
							8
24	12		60	575	40	441	
40,824	20,088		64,800	427,073	102,708	577,088	9
322			79	513	1,188	933	
341,035			86,684	505,863	933,033	1,119,463	10
322			79	513	1,188	933	
341,035			86,684	505,863	933,033	1,119,463	11
							12
							13
							14
							15
				40			
				54,000			16
							17
	1						
	5,130						18
							19
			51	30			
			96,120	63,180			20
590	477	340	64	80	108	353	
834,068	656,272	266,846	46,656	51,840	81,972	405,745	
1,414	1,376	785	729	648	759	1,149	
120	156	240	24				
88,516	115,732	202,046	20,736				1
368	281					138	
648,637	514,620					173,448	2
12					4	3	
25,635					756	972	3
12					4	3	
25,635					756	972	4
					22	66	
					23,436	74,790	5
							6
					12		
					12,420		7

	品目・出荷地	総 数	1 月	2 月	3 月	4 月	5 月
8	鹿 児 島	161 242,719				30 58,903	35 47,045
9	その他 外 国	890 577,044	50 32,400	50 32,400	110 71,280	100 64,800	110 71,280
	ひ い か	8,747	614	1,245	2,684	1,076	427
	平 均 価 格	5,442,353	311,002	671,563	1,675,751	741,323	288,027
		622	507	539	624	689	675
1	宮 城	4,670 2,718,749	470 204,077	863 456,084	967 612,144	368 253,692	
2	福 島	1,807 1,094,191		70 39,690	900 532,473	463 281,415	370 238,723
3	茨 城	319 165,552		68 40,564	196 92,696	55 32,292	
4	千 葉	366 154,710		99 27,216	267 127,494		
5	東 京	15 9,720					
6	神 奈 川	1,526 1,260,875	140 104,333	145 108,009	354 310,944	172 165,046	57 49,304
7	( 川崎外 )	1,526 1,260,875	140 104,333	145 108,009	354 310,944	172 165,046	57 49,304
8	兵 庫	44 38,556	4 2,592			18 8,878	
	だるま い か	17,962	253	47	139	368	2,545
	平 均 価 格	43,286,958	654,251	123,984	278,100	943,596	4,532,059
		2,410	2,586	2,638	2,001	2,564	1,781
1	千 葉	73 39,420			73 39,420		
2	東 京	1,102 3,476,852	20 43,200			13 34,560	96 239,760
3	神 奈 川	54 147,061	8 21,047				
4	( 川崎外 )	54 147,061	8 21,047				
5	京 都	314 694,850					212 466,183
6	兵 庫	43 25,877					
7	鳥 取	210 252,353					
8	島 根	1,550 3,971,052	156 391,824	32 82,944			5 10,800
9	山 口	2,061 4,141,044					364 539,028
10	愛 媛	323 424,548					
11	福 岡	8,442 20,952,758	69 198,180	15 41,040	66 238,680	290 778,356	1,343 2,346,084
12	長 崎	3,720 9,012,492				65 130,680	460 795,204
13	大 分	5 13,651					
14	鹿 児 島	65 135,000					65 135,000
	その他 い か	42,303	4,704	3,387	6,683	6,169	3,778
	平 均 価 格	53,711,180	5,492,328	4,068,867	7,803,342	7,448,718	4,733,024
		1,270	1,168	1,201	1,168	1,207	1,253
1	北 海 道	74 82,961			20 15,660		20 15,660
2	青 森	8,196 7,050,563	613 601,236	403 395,929	1,846 879,228	835 793,583	310 302,183
3	岩 手	10 6,480					
4	宮 城	408 276,502		2 18,403	2 18,921	174 32,756	11 17,971
5	福 島	588 809,939		36 50,158	63 84,106	78 108,679	75 104,498
6	茨 城	2,072 2,912,401	372 453,117	25 25,110	442 600,459	212 239,609	83 117,225



上段 数量 (kg)

下段 金額 (円)

6 月	7 月	8 月	9 月	10 月	11 月	12 月	
30						66	
32,400						104,371	8
60	40	100	40	80	70	80	
38,880	25,920	64,800	25,920	51,840	45,360	52,164	9
170	80	19	155	76	1,774	427	
159,129	76,787	16,988	126,792	42,638	1,017,922	314,431	
936	960	894	818	561	574	736	
24	36		92	68	1,674	108	
23,328	34,992		70,416	38,880	949,104	76,032	1
4							
1,890							2
							3
							4
					15		
					9,720		5
142	44	7	53	8	85	319	
133,911	41,795	5,324	40,954	3,758	59,098	238,399	6
142	44	7	53	8	85	319	
133,911	41,795	5,324	40,954	3,758	59,098	238,399	7
		12	10				
		11,664	15,422				8
2,738	3,144	2,467	2,211	1,878	1,386	786	
5,810,863	6,954,077	6,182,481	6,217,128	4,985,938	3,901,824	2,702,657	
2,122	2,212	2,506	2,812	2,655	2,815	3,438	
							1
223	135	222	200	84	80	29	
666,360	391,500	660,420	756,324	267,848	289,440	127,440	2
		32	10		4		
		73,310	42,120		10,584		3
		32	10		4		
		73,310	42,120		10,584		4
102							
228,667							5
	35		8				
	20,693		5,184				6
			24	12	128	46	
			58,860	32,940	99,360	61,193	7
281	321	141	240	158	140	76	
673,056	738,180	331,560	676,728	430,056	421,200	214,704	8
807	284	92	284	120	60	50	
1,613,088	585,468	225,720	680,400	315,360	138,780	43,200	9
20	179		116	8			
34,128	187,920		191,700	10,800			10
889	1,874	1,141	612	901	776	466	
1,815,264	4,285,656	2,894,832	1,738,692	2,454,194	2,378,700	1,783,080	11
416	316	834	717	595	198	119	
780,300	744,660	1,982,988	2,067,120	1,474,740	563,760	473,040	12
		5					
		13,651					13
							14
2,853	2,510	2,233	2,374	2,317	3,057	2,238	
3,293,697	2,953,606	2,801,103	3,479,146	3,542,019	4,344,350	3,750,980	
1,154	1,177	1,254	1,466	1,529	1,421	1,676	
	16	10	6	2			
	14,381	15,660	12,960	8,640			1
1,000	610	409	710	400	410	650	
950,400	593,784	378,973	680,182	388,799	399,384	686,882	2
					10		
					6,480		3
2	2	1	42	12	104	56	
18,662	19,700	9,331	37,131	9,331	57,424	36,872	4
51	60	60	54	42	51	18	
71,058	83,600	83,600	69,580	58,520	71,060	25,080	5
375	406	40			78	39	
571,646	568,059	45,576			194,400	97,200	6

	品目・出荷地	総 数	1 月	2 月	3 月	4 月	5 月
		890	206	22	24	135	
7	千 葉	1,307,502	106,110	32,098	33,372	127,656	
		4,524	249	986	328	670	590
8	東 京	5,911,448	366,282	960,444	317,422	493,332	498,288
		5,485	98	241	202	484	361
9	神 奈 川	6,296,521	93,111	254,399	311,236	614,471	574,792
		5,485	98	241	202	484	361
10	( 川崎外 )	6,296,521	93,111	254,399	311,236	614,471	574,792
		2,696	14	32	1,257	429	774
11	新 潟	2,249,845	27,648	57,132	934,200	267,397	649,944
		2,929	8	39	1,033	1,447	362
12	富 山	6,209,104	21,600	146,016	2,394,198	2,626,636	887,166
		135			61	66	
13	福 井	155,325			74,066	64,152	
		378	5	10	23	42	31
14	静 岡	410,765	10,370	16,589	23,848	49,475	32,141
		3,946	737	467	663	248	25
15	愛 知	6,359,600	1,118,156	738,343	1,074,460	385,269	34,463
		64	64				
16	三 重	55,188	55,188				
		125	28	5		48	25
17	京 都	179,409	19,882	2,948		89,899	44,896
		1,599	252	72	216	432	252
18	大 阪	431,580	50,351	14,386	43,158	86,316	50,351
		6,224	1,972	838	238	550	605
19	兵 庫	9,611,065	2,445,974	1,088,510	453,317	925,878	1,031,484
		173		161	12		
20	鳥 取	189,756		185,544	4,212		
		20					
21	島 根	36,720					
		10					
22	山 口	10,844					
		81					
23	香 川	98,550					
		25	25				
24	愛 媛	35,100	35,100				
		428	53	44	24	15	17
25	大 分	832,312	72,651	67,630	33,404	22,043	23,403
		254					
26	宮 崎	391,403					
		864		4	229	304	229
27	鹿 児 島	1,662,435		15,228	508,075	521,567	333,007
		105	8				8
28	その他 外国	137,862	15,552				15,552
	ま か れ い	40,540	115	772	4,578	5,682	4,901
	平均 価 格	19,569,218	72,360	506,337	1,699,017	2,044,413	2,065,155
		483	629	656	371	360	421
1	北 海 道	37,064	115	742	4,428	5,522	4,600
		17,432,159	72,360	487,026	1,625,347	1,974,019	1,937,650
		401		10		12	182
2	宮 城	161,028		5,400		4,752	46,251
		18					
3	福 島	14,580					
		2,522				60	110
4	東 京	1,675,296				26,460	76,248
		535		20	150	88	9
5	神 奈 川	286,155		13,911	73,670	39,182	5,006
		535		20	150	88	9
6	( 川崎外 )	286,155		13,911	73,670	39,182	5,006
	ま こ か れ い	11,853	1,672	1,425	895	885	1,951
	平均 価 格	14,801,409	713,105	590,763	534,269	1,353,974	2,768,123
		1,249	426	415	597	1,530	1,419
		100					100
1	北 海 道	51,300					51,300
		3,761	167	440	380	139	36
2	青 森	2,635,007	90,958	192,726	181,240	81,907	34,916
		1,408	82	383	135	74	525
3	岩 手	971,138	53,157	199,498	76,680	43,373	334,336
		2,531	444	154	43	153	817
4	宮 城	5,875,476	181,619	43,653	65,265	391,259	1,380,968

上段 数量 (kg)

下段 金額 (円)

6 月	7 月	8 月	9 月	10 月	11 月	12 月	
		2	41	215	138	107	
		810	60,642	381,294	294,084	271,436	7
272	182	235	206	246	244	316	
383,378	379,069	453,133	407,376	505,440	511,812	635,472	8
591	924	908	387	473	501	315	
496,611	947,919	919,898	472,358	594,890	622,720	394,116	9
591	924	908	387	473	501	315	
496,611	947,919	919,898	472,358	594,890	622,720	394,116	10
32	18	32	48	36	24		
51,840	38,880	48,384	72,576	61,668	40,176		11
14	8	4	6	4	4		
25,488	21,600	21,600	21,600	21,600	21,600		12
8							
17,107							13
44	40	26	38	40	43	36	
45,620	41,475	26,959	39,398	41,473	46,086	37,331	14
40	1	86	300	402	675	302	
64,521	1,426	106,423	787,352	620,265	749,526	679,396	15
							16
			2	13	4		
			864	18,458	2,462		17
144	144	46	41				
28,772	28,772	64,737	64,737				18
213	99	240	482	403	420	164	
447,764	214,941	327,129	735,380	776,723	772,620	391,345	19
							20
20							
36,720							21
					10		
					10,844		22
		75	6				
		82,890	15,660				23
							24
				29	79	167	
				54,918	136,717	421,546	25
					254		
					391,403		26
47		51					
84,110		200,448					27
		8	5		8	68	
		15,552	1,350		15,552	74,304	28
5,919	4,671	1,006	2,306	1,631	6,124	2,835	
3,351,445	2,187,519	706,924	1,574,199	1,031,130	2,843,937	1,486,782	
566	468	703	683	632	464	524	
5,095	4,661	1,006	1,901	648	5,586	2,760	
2,830,858	2,181,039	706,924	1,269,261	374,976	2,533,167	1,439,532	1
107			5		55	30	
51,705			3,780		29,700	19,440	2
				18			
				14,580			3
682			400	945	325		
450,738			301,158	634,662	186,030		4
35	10			20	158	45	
18,144	6,480			6,912	95,040	27,810	5
35	10			20	158	45	
18,144	6,480			6,912	95,040	27,810	6
975	1,133	1,104	432	275	386	720	
2,848,668	2,475,528	1,512,877	534,710	423,040	444,283	602,069	
2,922	2,185	1,370	1,238	1,538	1,151	836	
47	517	886	275	134	234	506	1
28,761	398,943	772,799	278,100	125,528	153,263	295,866	2
96	63	10	6	2		32	
136,567	77,728	4,320	11,534	2,160		31,785	3
336	274	111	29	66	50	54	
1,317,203	1,235,787	615,081	117,428	225,840	170,974	130,399	4

	品目・出荷地	総 数	1 月	2 月	3 月	4 月	5 月
		7					
5	秋 田	5,702					
		20				4	
6	山 形	19,505				929	
		2,935	826	314	324	468	342
7	福 島	3,997,142	301,027	106,359	203,169	770,602	758,345
		169	118	36			5
8	茨 城	88,296	63,342	16,546			1,928
		9			1		1
9	千 葉	12,150			778		486
		4					
10	東 京	3,715					
		813	20	46	12	47	125
11	神 奈 川	1,104,157	13,390	22,315	7,137	65,904	205,844
		813	20	46	12	47	125
12	( 川崎外 )	1,104,157	13,390	22,315	7,137	65,904	205,844
		94	15	52			
13	新 潟	34,063	9,612	9,666			
		2					
14	大 分	3,758					
	い し かれい	934	30	37	38	114	104
	平 均 価 格	1,113,661	29,092	10,293	43,370	107,735	102,868
		1,192	970	278	1,141	945	989
		110					
1	北 海 道	42,559					
		237				19	32
2	青 森	207,532				20,250	26,017
		29	3	4			
3	岩 手	7,107	281	389			
		146				2	7
4	宮 城	339,380				2,851	7,992
		247	3		35	68	40
5	福 島	343,051	3,024		37,778	51,689	39,831
		8					
6	東 京	7,776					
		118	23		3	24	25
7	神 奈 川	149,969	24,523		5,592	32,491	29,028
		118	23		3	24	25
8	( 川崎外 )	149,969	24,523		5,592	32,491	29,028
		35		32		1	
9	新 潟	10,390		8,640		454	
		4	1	1			
10	大 分	5,897	1,264	1,264			
	なめた かれい	43,877	4,370	6,288	8,043	5,560	6,343
	平 均 価 格	37,925,439	4,997,272	5,966,209	5,820,174	2,846,298	2,945,893
		864	1,144	949	724	512	464
		11,859	2,371	497		54	188
1	北 海 道	15,084,467	2,942,463	499,996		32,519	124,891
		4,761	130	358	438	1,719	1,353
2	青 森	2,912,668	128,402	358,537	281,162	812,253	721,133
		10,230	985	1,869	2,933	1,961	1,412
3	岩 手	7,555,635	997,456	1,884,842	2,046,042	1,149,610	744,077
		5,509	516	1,290	1,137	2	1,199
4	宮 城	4,018,188	517,612	1,037,842	820,712	2,592	625,968
		5,704		1,840	2,407	683	655
5	福 島	4,360,466		1,683,676	1,876,969	382,261	307,864
		1,231			658	540	31
6	茨 城	628,241			375,645	230,240	16,956
		2,054			125	376	1,395
7	千 葉	517,449			38,340	100,656	335,793
		457	40	12			
8	東 京	616,641	45,338	19,440			
		1,889	328	408	345	98	87
9	神 奈 川	2,150,133	366,001	472,610	381,304	87,415	60,517
		1,889	328	408	345	98	87
10	( 川崎外 )	2,150,133	366,001	472,610	381,304	87,415	60,517
		27				2	19
11	新 潟	13,500				810	7,528
		129				125	4
12	京 都	49,108				47,942	1,166

上段 数量 (kg)

下段 金額 (円)

6 月	7 月	8 月	9 月	10 月	11 月	12 月	
							5
7 5,702							6
			16 18,576				7
317 1,084,293	71 488,733	1 6,048	73 60,270	70 66,760	73 82,363	56 69,173	8
		10 6,480					9
		7 10,886					10
4 3,715							11
156 266,757	200 269,823	79 97,263	33 48,802	3 2,752	29 37,683	63 66,487	12
156 266,757	200 269,823	79 97,263	33 48,802	3 2,752	29 37,683	63 66,487	13
12 5,670	8 4,514					7 4,601	14
						2 3,758	
70 114,574 1,637	123 237,790 1,933	108 248,346 2,300	88 95,892 1,090	96 43,615 454	100 63,179 632	26 16,907 650	
	4 3,456	2 2,052	10 9,062	85 24,651	9 3,338		1
	8 6,912	42 55,166	70 74,282		66 24,905		2
					5 2,765	17 3,672	3
17 36,136	49 112,633	48 133,283	2 4,752	4 8,640	11 22,422	6 10,671	4
38 59,389	39 84,348	15 56,419	1 2,257	1 1,123	6 6,329	1 864	5
	8 7,776						6
13 15,680	15 22,665	1 1,426	3 4,243	6 9,201	3 3,420	2 1,700	7
13 15,680	15 22,665	1 1,426	3 4,243	6 9,201	3 3,420	2 1,700	8
			2 1,296				9
2 3,369							10
3,118 2,180,043 699	883 773,020 875	722 789,748 1,094	511 598,501 1,171	889 1,337,336 1,504	2,170 3,234,031 1,490	4,980 6,436,914 1,293	
6 4,169	437 437,270	636 683,433	380 466,313	769 1,190,840	1,949 2,859,690	4,572 5,842,883	1
584 473,648	177 133,461					2 4,072	2
901 594,919	105 80,174					64 58,515	3
1,036 725,555	119 78,829	53 62,964	77 82,718	47 36,698	25 19,570	8 7,128	4
64 43,892	4 3,024			36 50,868	15 11,912		5
		2 5,400					6
158 42,660							7
63 56,114	6 7,322	20 24,840	30 8,586	18 39,992	78 142,096	190 272,913	8
300 233,924	35 32,940	11 13,111	24 40,884	6 9,261	103 200,763	144 251,403	9
300 233,924	35 32,940	11 13,111	24 40,884	6 9,261	103 200,763	144 251,403	10
6 5,162							11
							12

	品目・出荷地	総 数	1 月	2 月	3 月	4 月	5 月
13	兵 庫	13 9,677					
14	島 根	14 9,266		14 9,266			
	あ か きれい	48,538	4,508	6,966	9,494	4,007	3,116
	平 均 価 格	31,622,555 652	3,088,687 685	5,256,356 755	3,962,926 417	1,433,555 358	1,483,339 476
1	北 海 道	30,259 16,531,614	2,432 1,422,923	3,448 1,920,113	6,874 2,512,181	3,372 1,130,437	2,662 1,254,950
2	岩 手	356 270,778	3 1,037				
3	宮 城	495 317,844	51 20,920	16 17,712	5 2,106		21 6,296
4	山 形	39 8,359				39 8,359	
5	福 島	223 107,655	54 38,232	75 36,958	58 14,969		36 17,496
6	東 京	284 186,516			50 20,520	200 122,580	
7	神 奈 川	2,171 2,314,886	54 46,449	352 980,782	564 282,937	206 97,524	255 142,218
8	( 川崎外 )	2,171 2,314,886	54 46,449	352 980,782	564 282,937	206 97,524	255 142,218
9	新 潟	8,979 8,099,562	1,194 1,061,079	1,341 1,049,872	289 189,593	17 4,212	31 12,267
10	福 井	822 380,592		202 119,988	371 153,900	138 56,592	111 50,112
11	京 都	418 240,148		69 45,036	349 195,112		
12	兵 庫	1,973 1,285,072	260 158,818	10 8,316	428 193,687	35 13,851	
13	鳥 取	2,091 1,580,509	371 277,750	1,453 1,077,579	167 160,380		
14	島 根	428 299,020	89 61,479		339 237,541		
	く ろ きれい	68,867	3,339	2,151	16,212	15,302	9,077
	平 均 価 格	30,380,742 441	1,813,633 543	1,416,722 659	5,422,578 334	5,050,576 330	4,044,737 446
1	北 海 道	59,557 24,472,374	3,260 1,789,830	1,650 1,067,180	15,422 5,106,156	14,614 4,728,776	7,517 3,097,604
2	宮 城	989 526,068	75 20,250	74 50,220	88 14,256		
3	東 京	4,389 2,921,076	4 3,553			305 142,290	1,080 702,621
4	神 奈 川	3,880 2,449,992		375 288,090	702 302,166	383 179,510	480 244,512
5	( 川崎外 )	3,880 2,449,992		375 288,090	702 302,166	383 179,510	480 244,512
6	京 都	52 11,232		52 11,232			
	あさば きれい	45,609	8,204	4,992	3,266	2,907	2,382
	平 均 価 格	17,474,521 383	2,820,922 344	1,877,664 376	1,100,115 337	564,635 194	798,552 335
1	北 海 道	38,131 13,957,012	7,076 2,293,234	4,674 1,741,098	3,196 1,068,363	2,527 445,025	2,272 778,518
2	宮 城	1,381 663,390	668 337,824	318 136,566	35 15,120		100 13,500
3	東 京	4,672 2,135,973	430 168,480			380 119,610	10 6,534
4	神 奈 川	1,425 718,146	30 21,384		35 16,632		
5	( 川崎外 )	1,425 718,146	30 21,384		35 16,632		
	そうはちきれい	1,721	60	60	24	315	973
	平 均 価 格	629,154 366	51,840 864	52,920 882	22,680 945	89,532 284	209,250 215
1	北 海 道	480 399,600	52 44,280	60 52,920	24 22,680	40 37,800	48 45,360

上段 数量 (kg)

下段 金額 (円)

6 月	7 月	8 月	9 月	10 月	11 月	12 月	
13							
9,677							13
							14
739	1,502	1,461	4,432	5,566	5,216	1,531	
526,235	1,162,970	1,300,072	3,509,839	4,482,298	3,938,725	1,477,553	
712	774	890	792	805	755	965	
678	998	964	2,264	3,110	2,911	546	
474,589	774,542	804,794	1,580,060	2,315,986	1,923,846	417,193	1
23	273	4				53	
17,993	198,839	2,646				50,263	2
20		80	188	114			
20,628		81,540	109,512	59,130			3
							4
							5
12							
22							
19,764							23,652
9	132	74	195	127	179	24	
6,221	118,471	77,955	233,927	139,353	159,889	29,160	7
9	132	74	195	127	179	24	
6,221	118,471	77,955	233,927	139,353	159,889	29,160	8
9	99	339	917	1,816	2,019	908	
6,804	71,118	333,137	890,082	1,705,357	1,795,104	980,937	9
							10
							11
756							377
611,694							238,820
100							59,886
64,800							
							13
							14
7,126	2,606	650	381	133	5,028	6,862	
2,879,303	1,267,277	522,109	255,096	73,343	2,893,979	4,741,389	
404	486	803	670	551	576	691	
6,601	2,171	400	371	133	3,283	4,135	
2,628,349	1,016,285	284,050	246,456	73,343	1,802,277	2,632,068	1
200						552	
84,780						356,562	2
75	375	200			1,415	935	
44,820	217,512	197,019			885,962	727,299	3
250	60	50	10		330	1,240	
121,354	33,480	41,040	8,640		205,740	1,025,460	4
250	60	50	10		330	1,240	
121,354	33,480	41,040	8,640		205,740	1,025,460	5
							6
1,682	662	976	3,967	10,817	2,489	3,265	
393,174	193,050	555,136	1,982,376	4,525,117	965,804	1,697,976	
234	292	569	500	418	388	520	
1,682	662	976	2,875	8,966	1,384	1,841	
393,174	193,050	555,136	1,494,416	3,504,940	505,962	984,096	1
			70	86	5	99	
			18,900	47,520	2,160	91,800	2
			502	1,045	1,040	1,265	
			244,690	588,501	429,818	578,340	3
			520	720	60	60	
			224,370	384,156	27,864	43,740	4
			520	720	60	60	
			224,370	384,156	27,864	43,740	5
54	30	40	52	60	23	30	
28,080	22,680	30,240	32,400	50,760	16,092	22,680	
520	756	756	623	846	700	756	
24	30	40	52	60	20	30	
22,680	22,680	30,240	32,400	50,760	15,120	22,680	1

	品目・出荷地	総 数	1 月	2 月	3 月	4 月	5 月
2	青 森	30 5,400					
3	岩 手	47 11,664	8 7,560			39 4,104	
4	宮 城	1,161 211,518				236 47,628	925 163,890
5	新 潟	3 972					
	やなぎ きれい	1,237	34	121	114	44	104
	平均 価 格	1,194,313 965	44,129 1,298	122,570 1,013	130,485 1,145	41,656 947	64,832 623
1	北 海 道	10 3,780				10 3,780	
2	山 形	4 929				4 929	
3	福 島	117 115,591	6 7,128	40 25,034	7 3,510	9 12,096	
4	茨 城	1,101 1,068,073	28 37,001	81 97,536	107 126,975	21 24,851	104 64,832
5	島 根	5 5,940					
	む し きれい	173	27			2	
	平均 価 格	68,354 395	7,290 270			616 308	
1	福 島	18 11,470					
2	茨 城	152 56,106	27 7,290				
3	千 葉	3 778				2 616	
	ほ し きれい	113	8	9	1		5
	平均 価 格	187,757 1,662	23,176 2,897	12,528 1,392	33,210 33,210		10,368 2,074
1	宮 城	7 7,668		7 7,668			
2	福 島	18 40,024	8 23,176	2 4,860			5 10,368
3	東 京	84 98,388					
4	神 奈 川	4 41,677			1 33,210		
5	( 川崎外 )	4 41,677			1 33,210		
	まつかわきれい	2,227	14	11		330	778
	平均 価 格	3,595,384 1,614	21,600 1,543	16,373 1,488	2,592	583,838 1,769	952,333 1,224
1	北 海 道	1,767 3,078,709	3 3,780	2 5,465		217 419,469	504 720,069
2	宮 城	34 66,074	10 13,608	9 10,908	2,592		
3	福 島	1 4,212	1 4,212				
4	東 京	412 433,955				112 162,033	262 222,166
5	神 奈 川	13 12,434				1 2,336	12 10,098
6	( 川崎外 )	13 12,434				1 2,336	12 10,098
	めいた きれい	966	34	63	88	76	57
	平均 価 格	804,220 833	9,581 282	52,867 839	73,308 833	43,382 571	20,868 366
1	宮 城	15 14,904					
2	福 島	172 134,310	9 2,636	13 2,873			7 5,443
3	茨 城	171 62,094	21 4,785			36 10,535	34 12,884



上段 数量 (kg)

下段 金額 (円)

6 月	7 月	8 月	9 月	10 月	11 月	12 月	
30							2
5,400							3
							4
					3		5
					972		
321			108	120	143	128	
232,177			110,115	108,549	177,779	162,021	
723			1,020	905	1,243	1,266	
							1
							2
			18	3	9	25	
			22,096	5,292	12,636	27,799	3
321			85	117	134	103	
232,177			82,079	103,257	165,143	134,222	4
			5				
			5,940				5
1			114		11	18	
162			43,470		5,346	11,470	
162			381		486	637	
						18	
						11,470	1
			114		11		
			43,470		5,346		2
1							
162							3
			12	24	3	51	
			15,228	22,248	8,467	62,532	
			1,269	927	2,822	1,226	
							1
						3	
						1,620	2
			12	24		48	
			15,228	22,248		60,912	3
					3		
					8,467		4
					3		
					8,467		5
216	2		1	169	469	237	
316,586	14,256		3,672	330,091	866,061	487,982	
1,466	7,128		3,672	1,953	1,847	2,059	
183			1	169	464	224	
294,208			3,672	330,091	838,683	463,272	1
	2					13	
	14,256					24,710	2
							3
33					5		
22,378					27,378		4
							5
							6
80	140	158	14	58	98	100	
81,949	159,055	170,672	6,491	41,882	78,480	65,685	
1,024	1,136	1,080	464	722	801	657	
		15					
		14,904					1
			9	25	62	47	
			3,251	25,563	55,599	38,945	2
11					29	40	
4,892					14,008	14,990	3

	品目・出荷地	総 数	1 月	2 月	3 月	4 月	5 月
		282	4	9	35	32	15
4	千 葉	229,100	2,160	4,644	18,738	12,150	1,620
		309		38	53	8	1
5	神 奈 川	354,794		45,080	54,570	20,697	921
		309		38	53	8	1
6	( 川崎外 )	354,794		45,080	54,570	20,697	921
		3		3			
7	京 都	270		270			
		12					
8	鳥 取	7,128					
		2					
9	岡 山	1,620					
	こがね かれい	20		20			
	平均 価 格	6,480		6,480			
		324		324			
1	その他 外 国	6,480		6,480			
		20		20			
	あぶら かれい	10,537	492	437	966	613	1,218
	平均 価 格	8,954,017	108,259	122,362	546,588	543,218	1,100,952
		850	220	280	566	886	904
1	北 海 道	6,073	4	5	354	520	852
		5,708,630	950	1,058	282,366	457,196	758,160
		30					
2	岩 手	13,770					
		1,323			96	42	90
3	宮 城	1,269,270			95,742	36,774	82,782
		2,127	288	432	480		
4	福 島	1,165,880	80,871	121,304	134,784		
		918	200		9	51	276
5	東 京	733,179	26,438		8,910	49,248	260,010
		57			27		
6	神 奈 川	56,214			24,786		
		57			27		
7	( 川崎外 )	56,214			24,786		
		3					
8	新 潟	1,566					
		6					
9	その他 外 国	5,508					
	し た ひらめ	9,730	723	751	2,080	1,849	904
	平均 価 格	4,654,096	307,465	302,141	925,690	713,394	340,590
		478	425	402	445	386	377
1	岩 手	13,932					
		91					3
2	宮 城	115,658					8,555
		859	16	12	36	14	
3	千 葉	466,765	12,096	9,072	22,140	7,171	
		138			1	3	6
4	神 奈 川	171,383			1,620	4,212	6,480
		138			1	3	6
5	( 川崎外 )	171,383			1,620	4,212	6,480
		6					
6	新 潟	6,804					
		565	23	27	121	33	
7	愛 知	660,355	24,397	19,181	139,018	37,379	
		8					
8	三 重	9,504					
		6					2
9	京 都	3,089					1,361
		4					
10	大 阪	6,480					
		7,910	676	708	1,908	1,799	890
11	兵 庫	3,028,536	264,276	270,432	751,464	664,632	320,436
		3					
12	鳥 取	4,212					
		9					3
13	山 口	10,238					3,758
		90					
14	愛 媛	129,924					

上段 数量 (kg)

下段 金額 (円)

6 月	7 月	8 月	9 月	10 月	11 月	12 月	
	61	117	5	4			
	58,104	125,366	3,240	3,078			4
57	79	24		29	7	13	
69,929	100,951	28,782		13,241	8,873	11,750	5
57	79	24		29	7	13	
69,929	100,951	28,782		13,241	8,873	11,750	6
							7
12							
7,128							8
		2					
		1,620					9
							1
1,354	1,489	1,053	1,681	740	222	272	
1,296,864	1,200,571	1,166,754	1,762,820	778,648	216,939	110,042	
958	806	1,108	1,049	1,052	977	405	
768	612	849	1,506	450	97	56	
721,386	581,094	879,498	1,459,620	441,936	75,978	49,388	1
5	25						
3,510	10,260						2
438	420	126	3	108			
406,458	399,816	133,488	3,240	110,970			3
	384	72	88	82	85	216	
	134,784	148,260	208,916	155,002	121,305	60,654	4
143	45		54	100	40		
165,510	73,051		59,616	70,740	19,656		5
			30				
			31,428				6
			30				
			31,428				7
	3						
	1,566						8
		6					
		5,508					9
41	510	412	486	347	894	733	
69,692	543,780	448,177	171,071	129,362	351,324	351,410	
1,700	1,066	1,088	352	373	393	479	
	9						
	13,932						1
17	25	25	21				
26,050	32,011	30,574	17,820	648			2
2	95	168	423	93			
2,506	93,355	199,217	96,314	24,894			3
8	89	13	3	12	3		
13,056	102,751	18,241	4,082	17,161	3,780		4
8	89	13	3	12	3		
13,056	102,751	18,241	4,082	17,161	3,780		5
	3		3				
	3,240		3,564				6
14	83	193	35	3		33	
28,080	99,145	185,565	47,865	4,255		75,470	7
	8						
	9,504						8
				4			
				1,728			9
		4					
		6,480					10
	100	3		235	891	700	
	51,516	1,620		80,676	347,544	275,940	11
	3						
	4,212						12
		6					
		6,480					13
	90						
	129,924						14

	品目・出荷地	総 数	1 月	2 月	3 月	4 月	5 月
15	長 崎	4 2,376					
16	大 分	28 24,840	8 6,696	4 3,456	14 11,448		
	おひょう	83 38,998					
	平均価格	470					
1	北 海 道	83 38,998					
	さ め かれい	1,117 544,951	22 25,099			96 85,914	352 80,124
	平均価格	488	1,141			895	228
1	北 海 道	246 260,194	19 19,591			64 82,458	32 35,661
2	青 森	516 231,330					
3	岩 手	45 29,613					45 29,613
4	千 葉	307 18,306				32 3,456	275 14,850
5	東 京	3 5,508	3 5,508				
	む き かれい	115 49,680					90 37,800
	平均価格	432					420
1	岩 手	100 48,060					75 36,180
2	千 葉	15 1,620					15 1,620
	その他 かれい	35,399 27,245,001	2,094 1,275,662	1,979 970,590	1,975 1,424,212	1,919 1,892,303	1,765 1,824,064
	平均価格	770	609	490	721	986	1,033
1	北 海 道	13,237 6,418,286	992 568,864	488 200,172	1,039 395,000	903 395,025	513 217,522
2	青 森	237 301,819					
3	岩 手	1,207 867,193	41 39,787	240 210,125	192 163,880	118 87,502	235 146,747
4	宮 城	12,759 7,019,805	309 256,932	267 214,067	345 256,446	264 179,431	415 253,940
5	福 島	93 154,763			40 14,051		5 8,294
6	茨 城	30 15,120	25 12,420	5 2,700			
7	千 葉	325 375,785	3 3,650	4 4,752		32 7,474	14 10,778
8	東 京	268 149,115		75 28,350	100 37,800		
9	神 奈 川	2,035 1,271,543	11 26,631	1 1,728	99 66,877	233 97,371	223 110,207
10	( 川崎外 )	2,035 1,271,543	11 26,631	1 1,728	99 66,877	233 97,371	223 110,207
11	新 潟	43 7,451			6 1,242	3 356	
12	福 井	420 119,610		420 119,610			
13	三 重	228 304,690					
14	京 都	7 3,261	4 2,527			3 734	
15	兵 庫	272 103,183		12 11,016	13 8,100		6 2,765
16	鳥 取	1,154 502,335	709 364,851	445 137,484			
17	島 根	30 74,520					
18	広 島	120 200,880				120 200,880	

上段 数量 (kg)

下段 金額 (円)

6 月	7 月	8 月	9 月	10 月	11 月	12 月	
	4 2,376						15
	1 1,814		1 1,426				16
			61 29,181 478	22 9,817 446			
			61 29,181	22 9,817			1
581 294,543 507	22 16,438 747		11 12,636 1,149	30 26,849 895	3 3,348 1,116		
65 63,213 516 231,330	22 16,438		11 12,636	30 26,849	3 3,348		1
							2
							3
							4
							5
20 9,180 459 20 9,180	5 2,700 540 5 2,700						1
							2
6,390 3,756,244 588	3,468 2,308,893 666	5,162 3,657,202 708	4,274 3,864,510 904	2,787 2,463,658 884	2,112 1,738,368 823	1,474 2,069,295 1,404	
	325 168,914	3,667 1,844,651	2,760 1,401,242	1,573 782,584	667 287,442	310 156,870	1
	4 2,268		112 148,470	102 137,538	19 13,543		2
321 177,841	37 20,467			8 2,376	12 3,888	3 14,580	3
5,060 1,911,146	2,616 1,198,768	1,117 787,513	916 715,522	526 462,413	434 374,220	490 409,407	4
		36 107,437	6 13,868	6 11,113			5
							6
222 278,283	16 16,286	24 22,162		10 32,400			7
				26 22,550	58 34,020	9 26,395	8
437 272,642	157 118,282	46 64,336	27 22,896	47 40,014	528 286,978	226 163,581	9
437 272,642	157 118,282	46 64,336	27 22,896	47 40,014	528 286,978	226 163,581	10
4 1,231	5 540			5 972	20 3,110		11
							12
	132 162,130	96 142,560					13
							14
				240 80,460		1 842	15
							16
				20 49,680		10 24,840	17
							18

	品目・出荷地	総 数	1 月	2 月	3 月	4 月	5 月
		60					
19	山 口	68,257					
		2					
20	長 崎	1,166		2			
		2		1,166			
21	大 分	2,830					
		73					
22	鹿 児 島	91,725			11	3	18
		2,797			14,256	3,370	19,407
23	その他 外国	9,191,664		20	130	240	336
				39,420	466,560	920,160	1,054,404
	ま た い						
		584,185	39,851	38,348	48,644	57,667	63,916
	平 均 価 格	590,579,809	41,473,530	40,310,291	48,045,897	49,398,978	53,949,475
		1,011	1,041	1,051	988	857	844
		9,434	518	7	19	6	997
1	青 森	7,898,570	390,081	13,413	13,187	5,011	479,868
		38			12		
2	岩 手	13,662			5,184		
		7,667					36
3	宮 城	7,118,682					48,881
		1,490					440
4	秋 田	1,158,056					340,130
		3,932	447	52	49	341	322
5	山 形	3,863,861	392,457	61,948	56,872	334,408	158,847
		5,081	10	94		2	188
6	福 島	4,742,175	10,789	62,910		1,728	156,412
		2,083	599	341	203	194	136
7	茨 城	1,334,833	403,353	254,901	128,250	85,460	69,012
		10,449	1,354	563	1,669	2,560	823
8	千 葉	15,089,419	1,465,212	1,077,214	1,962,828	2,519,918	902,881
		63,056	1,633	2,563	3,007	2,983	5,503
9	東 京	61,902,558	1,520,078	2,499,231	2,869,714	2,518,204	4,360,047
		39,974	3,623	3,320	3,609	4,548	6,850
10	神 奈 川	49,907,952	5,755,279	5,841,160	4,505,351	4,033,886	7,614,296
		39,974	3,623	3,320	3,609	4,548	6,850
11	( 川崎外 )	49,907,952	5,755,279	5,841,160	4,505,351	4,033,886	7,614,296
		11,598			33	490	6,472
12	新 潟	6,428,435			22,118	240,521	3,332,804
		851					851
13	富 山	527,260					527,260
		2,196				326	1,827
14	石 川	1,209,483				194,137	987,092
		611					611
15	福 井	387,585					387,585
		1,862			354	554	145
16	静 岡	2,310,215			489,930	605,477	172,594
		3,907	813	463	706	1,014	561
17	愛 知	3,581,135	978,189	417,075	704,874	744,275	412,950
		15,781	259	395	1,523	2,405	2,216
18	三 重	16,913,657	301,204	435,501	1,380,399	2,466,949	2,387,706
		1,308	122	21	19	182	573
19	京 都	632,972	62,511	17,691	18,306	79,530	251,407
		193					
20	大 阪	132,126					
		14,584	1,284	937	1,878	1,673	1,997
21	兵 庫	19,250,139	1,898,900	1,570,606	2,619,085	1,849,994	2,211,401
		253	25		20	196	12
22	和 歌 山	89,316	24,300		10,800	49,032	5,184
		12,723	76	50	645	4,280	3,185
23	鳥 取	7,391,156	59,033	34,862	407,629	2,175,821	1,416,142
		9,804	43	333	1,611	1,614	361
24	島 根	5,965,203	28,058	257,266	1,072,698	720,810	144,472
		22,820				2,609	3,594
25	岡 山	12,916,555				1,419,939	1,887,381
		1,810	187		90	126	11
26	山 口	1,469,823	206,302		69,779	103,696	6,869
		431					20
27	香 川	618,957					17,280
		250,361	21,190	19,246	23,144	19,048	17,874
28	愛 媛	274,011,899	21,002,710	18,683,085	23,015,001	19,586,971	18,540,592
		161	5	20	30	47	
29	高 知	233,309	9,720	38,082	38,184	64,217	

上段 数量 (kg)

下段 金額 (円)

6 月	7 月	8 月	9 月	10 月	11 月	12 月	
			9 8,554	36 41,926	15 17,777		19
							20
2 2,830							21
9 10,671	26 35,878	6 8,143					22
335 1,101,600	150 585,360	170 680,400	444 1,553,958	188 799,632	359 717,390	425 1,272,780	23
51,398 47,887,453 932 2,847 1,986,237	44,621 44,119,740 989 1,125 1,045,297	48,721 50,640,034 1,039 348 402,440	50,952 54,629,626 1,072 529 706,442	41,145 45,345,316 1,102 583 680,929	44,310 48,769,677 1,101 1,573 1,378,378	54,612 66,009,792 1,209 882 797,287	1
20 4,320 2,651 1,999,915		6 4,158 683		191 307,033	591 655,738	1,036 812,621 917	2
881 612,491 121 102,989 777 720,679 290 170,436 309 771,402	17 11,275 286 221,832 122 163,554 281 657,456	31 41,611 134 150,098 50 99,153 43 39,269 384 799,220	3 41,611 1,087 1,316,275 139 176,624 128 85,948 366 720,298	48 44,453 744 717,054 272 252,005 33 30,413 373 591,717	29 27,615 203 177,810 454 446,110 69 47,660 786 1,300,870	44 80,481 146 173,271 2,973 2,652,211 47 20,131 981 2,320,403	3
5,580 4,670,072 5,057 6,486,436 5,057 6,486,436 2,729 1,537,911	4,829 4,321,848 3,212 3,906,495 3,212 3,906,495 604 401,718	10,852 10,747,590 2,131 2,292,376 2,131 2,292,376 84 68,590	6,907 7,118,169 2,123 2,249,550 2,123 2,249,550 135 88,626	4,680 5,076,267 1,578 1,770,069 1,578 1,770,069 340 251,899	5,783 6,308,872 1,655 1,834,214 1,655 1,834,214 431 289,913	8,736 9,892,466 2,268 3,618,840 2,268 3,618,840 280 194,335	4
							5
							6
							7
							8
							9
							10
							11
							12
							13
							14
							15
2 2,819 100 73,051 1,235 1,363,217 18 17,399	326 372,288 63 61,268 1,554 1,710,009 16 9,644	112 119,146 35 25,574 1,409 1,529,245 69 51,580	97 139,007 72 44,593 2,786 2,903,418 49 18,414	48 68,039 24 27,400 802 961,386 87 34,928	199 288,504 27 42,152 597 705,878 96 51,246	25 52,411 29 49,734 600 768,745 125 71,896	16
							17
							18
							19
							20
1,187 1,266,052	762 859,983	604 780,893	1,036 1,590,738	1,087 1,643,732	1,230 1,543,926	909 1,414,829	21
							22
1,003 729,177 186 90,542 2,173 1,151,263	1,098 809,279 18 9,720 3,561 1,942,424	36 27,286 295 247,643 3,867 2,269,609	184 145,984 1,733 1,276,715 4,255 2,489,472	301 237,741 2,661 1,503,650 1,470 913,257	1,676 1,189,875 721 459,924 1,243 810,011	189 158,327 228 153,705 48 33,199	23
							24
							25
							26
							27
16,968 17,682,640	19,844 20,860,379	22,624 25,304,000	23,037 27,007,368	20,582 24,926,805	20,997 25,242,129	25,807 32,160,219	28
4 5,217			55 77,889				29

	品目・出荷地	総 数	1 月	2 月	3 月	4 月	5 月
		2,994	54	50	443	1,123	187
30	福 岡	2,179,593	51,095	43,978	376,557	602,887	95,775
		7,297	322	257	1,627	3,132	233
31	長 崎	5,478,132	406,750	289,350	1,124,470	1,648,401	194,291
		72,536	6,915	8,987	7,301	7,021	7,149
32	熊 本	64,268,179	5,727,342	7,502,065	6,031,730	5,926,206	5,883,325
		3,365	223	200	348	356	335
33	大 分	6,446,887	482,866	441,125	745,871	597,521	585,661
		172	10	14	6	11	20
34	宮 崎	445,598	23,457	36,850	16,470	32,443	47,401
		3,363	139	435	298	826	387
35	鹿 児 島	4,662,427	273,844	731,978	360,610	791,536	323,929
	か す ご	1,980	131	163	259	249	141
	平均 価 格	670,020	43,152	52,758	88,229	84,441	43,830
		338	329	324	341	339	311
		6			6		
1	岩 手	1,944			1,944		
		2					
2	宮 城	346					
		288	60	68			19
3	福 島	88,490	16,416	20,650			7,333
		392	27	41	38	21	30
4	茨 城	181,784	11,696	16,394	18,792	13,586	11,858
		554			170	164	70
5	千 葉	156,492			52,380	52,272	12,960
		133	4		6		22
6	神 奈 川	51,483	1,886		3,946		11,679
		133	4		6		22
7	( 川崎外 )	51,483	1,886		3,946		11,679
		331	6				
8	新 潟	104,533	2,041				
		219	34	54	39	64	
9	兵 庫	66,901	11,113	15,714	11,167	18,583	
		52					
10	岡 山	16,038					
		3					
11	大 分	2,009					
	ち こ た い	7,171	5	93	168	113	93
	平均 価 格	3,611,251	2,700	69,984	111,510	26,849	22,540
		504	540	753	664	238	242
		20					
1	青 森	9,342					
		135					
2	岩 手	65,124					
		2,599			18		
3	宮 城	1,222,840			12,442		
		61					
4	秋 田	26,686					
		84					
5	山 形	64,087					
		2,740					
6	福 島	1,373,706					
		98		9		16	2
7	茨 城	36,504		8,921		3,456	1,750
		65				15	
8	千 葉	37,325				4,925	
		54					
9	東 京	19,926					
		342			15		1
10	神 奈 川	208,612			7,398		540
		342			15		1
11	( 川崎外 )	208,612			7,398		540
		3					
12	新 潟	1,512					
		7					
13	静 岡	19,051					
		75				10	
14	兵 庫	40,111				2,700	
		90					90
15	鳥 取	20,250					20,250



上段 数量 (kg)

下段 金額 (円)

6 月	7 月	8 月	9 月	10 月	11 月	12 月	
120	9	11	194	211		592	
80,093	17,452	11,372	161,761	195,664		542,959	30
267	183	152	143	298	475	208	
270,972	202,404	150,509	193,136	275,902	432,744	289,203	31
6,464	4,651	4,064	4,914	3,533	4,222	7,315	
5,409,330	4,090,526	3,728,361	4,723,548	3,479,821	4,253,760	7,512,165	32
340	279	251	204	221	311	297	
581,144	494,535	460,526	386,013	427,476	600,211	643,938	33
15	10	7	14	15	16	34	
42,595	40,878	18,598	40,403	36,364	33,048	77,091	34
54	61	157	126	119	144	617	
59,054	99,068	306,140	283,068	217,986	244,955	970,259	35
106	276	61	156	159	170	109	
41,332	97,167	33,912	53,201	53,827	47,166	31,005	
390	352	556	341	339	277	284	
							1
2							2
346							3
			59	42	8	32	
			20,223	11,880	2,052	9,936	
40		58	22	76	39		
16,848		31,903	15,228	29,279	16,200		4
				30	71	49	
				9,720	15,336	13,824	5
30			28		24	19	
14,256			9,153		5,262	5,301	6
30			28		24	19	
14,256			9,153		5,262	5,301	7
14	276		20		8	7	
2,236	97,167		173		1,296	1,620	8
20				5	1	2	
7,646				1,652	702	324	9
			27	6	19		
			8,424	1,296	6,318		10
		3					
		2,009					11
130	507	610	1,204	1,089	1,140	2,019	
63,902	221,994	257,493	666,754	642,687	509,492	1,015,346	
492	438	422	554	590	447	503	
	9			8	3		
	3,888			4,158	1,296		1
	135						
	65,124						2
26	283	538	575	833	299	27	
11,534	117,828	214,509	231,260	499,597	120,766	14,904	3
	29				3	29	
	15,876				1,382	9,428	4
			42	42			
			31,579	32,508			5
44	6		174	87	692	1,737	
18,619	3,240		131,868	45,846	310,252	863,881	6
		3	1	21	40	6	
		1,512	1,285	6,804	10,800	1,976	7
					50		
					32,400		8
	45	6	3				
	16,038	3,240	648				9
57		3	51	69	53	93	
32,237		1,944	30,814	44,810	32,596	58,273	10
57		3	51	69	53	93	
32,237		1,944	30,814	44,810	32,596	58,273	11
3							
1,512							12
						7	
						19,051	13
		60		5			
		36,288		1,123			14
							15

	品目・出荷地	総 数	1 月	2 月	3 月	4 月	5 月
16	島 根	597 363,359		84 61,063	11 7,322		
17	長 崎	197 98,820	5 2,700		120 80,352	72 15,768	
18	大 分	4 3,996			4 3,996		
	れんこ たい						
	平均 価格	1,800 875,499 486	29 19,472 671	32 26,201 819	259 117,505 454	72 32,147 446	28 13,467 481
1	山 形	88 48,352					
2	東 京	322 190,803	24 16,070	10 6,415	89 59,044	18 9,774	20 9,417
3	新 潟	26 12,507					
4	静 岡	4 5,400				1 1,242	
5	愛 知	4 2,117					
6	京 都	83 32,201	5 3,402			30 10,234	8 4,050
7	鳥 取	6 5,054					
8	島 根	238 127,095		22 19,786		23 10,897	
9	山 口	20 14,181			20 14,181		
10	福 岡	980 413,640			150 44,280		
11	長 崎	29 24,149					
	くろ たい						
	平均 価格	18,822 9,883,616 525	662 389,966 589	483 308,352 638	2,010 1,331,546 662	3,267 1,423,299 436	2,822 1,181,830 419
1	青 森	40 33,021					30 26,487
2	宮 城	245 122,537					
3	秋 田	2 1,901					
4	福 島	50 31,849					6 3,628
5	千 葉	3,636 1,840,739	209 110,980	74 45,382	461 259,604	631 253,093	566 214,082
6	東 京	23 20,477			23 20,477		
7	神 奈 川	4,117 2,269,421	57 36,698	96 61,991	171 115,151	829 363,309	1,027 475,438
8	( 川崎外 )	4,117 2,269,421	57 36,698	96 61,991	171 115,151	829 363,309	1,027 475,438
9	新 潟	3,180 1,408,206	57 49,119	37 22,454	43 25,995	76 31,742	401 134,284
10	静 岡	511 271,635			127 79,110	139 55,814	218 75,540
11	愛 知	1,079 566,930	91 50,917		529 354,623	431 150,849	
12	三 重	659 324,731			118 76,788	399 174,739	134 69,046
13	京 都	118 67,855	54 37,437			6 2,721	21 9,607
14	大 阪	1,616 831,222					
15	兵 庫	1,787 867,770	183 94,231	236 135,410	287 149,168	354 149,513	181 69,125
16	和 歌 山	30 16,200			10 5,400	20 10,800	
17	島 根	13 4,050					13 4,050
18	岡 山	609 318,748				55 21,665	41 17,214

上段 数量 (kg)  
下段 金額 (円)

6 月	7 月	8 月	9 月	10 月	11 月	12 月	
			358	24		120	
			239,300	7,841		47,833	16
							17
							18
234	24	74	321	483	237	7	
94,630	10,627	59,033	173,221	223,906	99,361	5,929	
404	443	798	540	464	419	847	
			88				
			48,352				1
73	24	41	11		6	6	
33,988	10,627	30,057	7,322		3,618	4,471	2
			15	4	7		
			6,480	2,398	3,629		3
1		1				1	
1,242		1,458				1,458	4
					4		
					2,117		5
			37	3			
			12,787	1,728			6
		6					
		5,054					7
				126	67		
				61,560	34,852		8
							9
160			170	350	150		
59,400			98,280	158,220	53,460		10
		26			3		
		22,464			1,685		11
1,699	2,627	846	822	661	1,295	1,628	
788,296	1,298,752	588,052	521,122	396,531	713,915	941,955	
464	494	695	634	600	551	579	
9			1				
5,022			1,512				1
196	40			5	2	2	
94,987	19,461			4,547	1,728	1,814	2
						2	
						1,901	3
38	4			2			
23,080	4,007			1,134			4
191	227	112	324	205	280	356	
84,964	119,545	78,754	198,666	118,172	151,660	205,837	5
							6
227	64	40	134	168	419	885	
188,202	61,467	33,166	80,364	116,289	244,294	493,052	7
227	64	40	134	168	419	885	
188,202	61,467	33,166	80,364	116,289	244,294	493,052	8
882	932	77	129	105	219	222	
318,493	438,744	35,424	70,275	56,388	112,611	112,677	9
		19				8	
		54,173				6,998	10
22	6						
7,193	3,348						11
		8					
		4,158					12
4	8		8		4	13	
1,685	4,082		4,471		2,322	5,530	13
	1,282	334					
	616,529	214,693					14
88	2	33	79	118	150	76	
34,852	745	18,933	51,128	61,050	65,880	37,735	15
							16
							17
	48	185	78	29	165	8	
	19,020	109,795	54,227	14,834	77,889	4,104	18

	品目・出荷地	総 数	1 月	2 月	3 月	4 月	5 月
19	山 口	2,819					2,819
20	高 知	2,700					
21	長 崎	245,897	6,307	17,291	48,898	92,707	26,607
22	熊 本	126,726		15,164	62,067	31,611	8,564
23	大 分	475,263	4,277	10,660	134,265	84,088	40,446
24	鹿 児 島	32,919				648	4,893
	あ ま た い	6,222	274	215	236	460	471
	平 均 価 格	16,204,884	921,385	531,224	778,812	1,269,499	1,305,604
		2,604	3,363	2,471	3,300	2,760	2,772
1	宮 城	594					
2	秋 田	6,966,618	210,417	235,094	100,063	43,200	49,593
3	山 形	1,002,520	12,593	44,788			
4	千 葉	99,685	31,493			2,074	
5	東 京	128,087	45,360	25,466			
6	神 奈 川	268,841	25,232	31,261	18,954	57,285	66,833
7	( 川崎外 )	268,841	25,232	31,261	18,954	57,285	66,833
8	新 潟	108,053					
9	静 岡	62,899					
10	三 重	418,975		33,199	9,450		4,104
11	京 都	50,415			45,425		
12	兵 庫	2,754					
13	鳥 取	484,942				25,110	188,288
14	島 根	1,438,434			37,887	289,915	288,145
15	山 口	2,904,585	451,105	69,670	356,994	372,579	377,071
16	愛 媛	70,729				28,836	18,565
17	高 知	546,642	50,145	36,536	34,690	105,537	136,026
18	福 岡	493,505		26,827	66,744	87,026	73,483
19	長 崎	521,187	37,519	12,226	71,615	227,956	60,123
20	大 分	225,688	46,829	2,160	36,990	24,019	43,373
21	宮 崎	16,654	10,692			5,962	
22	鹿 児 島	13,997		13,997			
23	その他 外国	379,080					
	い し た い	7,700	185	753	1,518	1,332	951
	平 均 価 格	11,581,741	422,043	1,735,378	2,545,686	1,722,028	1,053,776
		1,504	2,281	2,305	1,677	1,293	1,108
1	青 森	222,044					
2	宮 城	11,502					
3	秋 田	40,328					4,072

上段 数量 (kg)

下段 金額 (円)

6 月	7 月	8 月	9 月	10 月	11 月	12 月	
							19
					5		20
					2,700		21
			55	12	9		22
			41,159	6,426	6,502		23
6	1			6		2	24
2,916	486			4,536		1,382	
36	13	34	14	11	42	40	
26,902	11,318	32,152	19,320	13,155	48,329	50,351	
		4				14	
		6,804				20,574	
692	1,037	322	1,107	609	419	380	
1,618,925	2,204,703	718,539	2,591,821	1,503,047	1,273,928	1,487,397	
2,339	2,126	2,231	2,341	2,468	3,040	3,914	
	1						1
	594						2
469	739	253	615	356	176	157	
914,335	1,482,706	524,084	1,506,051	755,958	511,599	633,518	
10	111		287	73	15		
16,362	181,925		552,495	159,786	34,571		
3	25	13					
8,554	42,768	14,796					
			24				
			57,261				
7	12		3		1		
28,801	26,435		8,910		5,130		
7	12		3		1		
28,801	26,435		8,910		5,130		
	3	4	13	4	13	4	
	2,160	9,180	31,352	11,567	41,914	11,880	
	14			4	5		
	22,507			20,952	19,440		
				10	67	13	
				51,084	259,416	61,722	
				4		1	
				2,873		2,117	
			2				
			2,754				
70	17						
225,914	45,630						
13	53	22	101	12	36	31	
53,870	201,042	64,584	256,234	57,348	94,878	94,531	
57	27	19	56	121	41	37	
172,747	120,561	66,118	167,044	377,934	113,173	259,589	
2		2					
7,776		15,552					
5	8			7	9	24	
22,075	12,960			33,102	31,936	83,635	
36	21				13	11	
107,611	51,289				42,293	38,232	
9	4	9	6	13	12		
24,300	8,942	24,225	9,720	19,051	25,510		
11	2			5	1	2	
36,580	5,184			13,392	6,588	10,573	
							21
							22
					30	100	
					87,480	291,600	
1,332	594	149	81	322	271	212	
1,416,580	816,590	232,685	197,695	539,111	476,443	423,726	
1,063	1,375	1,562	2,441	1,674	1,758	1,999	
101					18		
181,058					40,986		
				16			
2,916				8,586			
8				8	6		
9,072				16,330	10,854		

	品目・出荷地	総 数	1 月	2 月	3 月	4 月	5 月
		152					42
4	山 形	183,234					52,478
		2,253	123	365	1,054	693	
5	千 葉	3,431,190	263,347	827,907	1,605,535	707,909	
		284		12	41	4	14
6	東 京	348,860		13,262	55,329	2,160	17,345
		630	17	83	117	360	12
7	神 奈 川	1,407,539	43,104	257,948	337,562	573,177	26,650
		630	17	83	117	360	12
8	( 川崎外 )	1,407,539	43,104	257,948	337,562	573,177	26,650
		1,940			6	6	541
9	新 潟	1,526,365			10,854	8,802	447,304
		65				34	
10	静 岡	98,971				35,403	
		4				4	
11	三 重	6,156				6,156	
		64					21
12	京 都	31,580					8,792
		2					
13	兵 庫	2,516					
		43					
14	鳥 取	77,954					
		10		10			
15	島 根	16,200		16,200			
		108		4	7	29	31
16	山 口	178,698		3,078	10,854	46,592	34,906
		542		217	219	68	
17	高 知	1,072,259		477,642	367,396	102,611	
		56					28
18	福 岡	95,062					35,208
		906	16	35	29	102	181
19	長 崎	1,681,028	27,702	59,671	51,646	174,862	271,392
		394	29	16	43	31	78
20	大 分	969,637	87,890	46,278	100,462	61,332	155,629
		58		2	2	1	
21	宮 崎	117,298		6,566	6,048	3,024	
		29		9			
22	鹿 児 島	63,320		26,826			
	い と よ り	7,820	586	250	435	333	428
	平 均 価 格	8,496,529	668,099	283,176	498,426	364,506	424,912
		1,087	1,140	1,133	1,146	1,095	993
		12					
1	東 京	19,548					
		11				3	2
2	神 奈 川	16,707				6,674	2,808
		11				3	2
3	( 川崎外 )	16,707				6,674	2,808
		32				13	
4	静 岡	46,348				13,646	
		44					22
5	愛 知	43,167					21,189
		15		3		4	3
6	京 都	9,169		3,013		2,052	2,117
		6					
7	兵 庫	4,159					
		15					
8	和 歌 山	15,552					
		344					
9	鳥 取	334,723					
		2,204				4	
10	島 根	2,112,664				6,221	
		61	13		28	6	5
11	山 口	60,325	10,757		29,674	6,264	4,320
		680	107	47	49	41	7
12	愛 媛	1,168,767	185,967	85,655	87,037	74,391	17,064
		28				6	16
13	高 知	34,354				8,424	18,284
		1,516	139		57	179	112
14	福 岡	1,221,103	106,704		43,697	145,012	90,461
		1,547	212	132	227	20	176
15	長 崎	1,607,029	220,320	99,792	234,792	23,760	160,272

上段 数量 (kg)  
下段 金額 (円)

6 月	7 月	8 月	9 月	10 月	11 月	12 月	
110							4
130,756							5
		2		6		10	6
		4,374		12,442		9,676	7
15	79	25		64	18	12	8
18,631	113,518	30,002		67,379	16,762	14,472	9
11	3				1	26	10
25,500	12,496	389	972		1,296	128,445	11
11	3				1	26	12
25,500	12,496	389	972		1,296	128,445	13
933	264	38	8	36	56	52	14
742,478	202,772	24,904	4,644	18,716	30,154	35,737	15
				31			16
				63,568			17
						43	18
						22,788	19
						2	20
						2,516	21
	43						22
	77,954						23
							24
				11	23	3	25
				24,376	50,792	8,100	26
						38	27
						124,610	28
					23	5	29
94	164	83	71	110	9	12	30
176,418	314,852	169,085	185,145	209,227	14,914	26,114	31
60	41	1	1	40	52	2	32
129,751	94,998	3,931	4,018	118,487	157,789	9,072	33
			1		45	7	34
			2,916		87,890	10,854	35
					20		36
					36,494		37
683	446	312	713	1,038	1,579	1,017	38
745,857	490,395	438,102	995,816	1,090,471	1,377,282	1,119,487	39
1,092	1,100	1,404	1,397	1,051	872	1,101	40
		4				8	41
		6,156				13,392	42
			3		3		43
			5,184		2,041		44
			3		3		45
			5,184		2,041		46
			14		5		47
			26,611		6,091		48
14						8	49
13,122						8,856	50
			5				51
			1,987				52
			6				53
			4,159				54
15							55
15,552							56
94	78					172	57
88,148	72,911					173,664	58
4			448	510	955	283	59
5,184			610,385	509,358	660,184	321,332	60
				9			61
				9,310			62
50	74	48	49	126	41	41	63
87,944	116,424	95,774	85,213	204,530	61,516	67,252	64
6							65
7,646							66
172	115		53	160	296	233	67
166,460	76,086		70,254	73,440	293,944	155,045	68
204	96	164	48	84	84	100	69
204,120	108,216	195,858	53,136	88,992	103,680	114,091	70

	品目・出荷地	総 数	1 月	2 月	3 月	4 月	5 月
		1,305	115	68	74	57	85
16	大 分	1,802,914	144,351	94,716	103,226	78,062	108,397
	きんめ た い	88,512	7,598	5,735	7,927	10,850	10,574
	平 均 価 格	176,952,291	13,671,532	10,535,707	14,552,291	17,335,434	17,952,428
		1,999	1,799	1,837	1,836	1,598	1,698
		133	133				
1	青 森	163,761	163,761				
		25					
2	岩 手	48,600					
		42		6			
3	宮 城	109,036		9,374			
		108					
4	茨 城	38,934					
		40,246	4,425	2,645	2,444	5,461	5,701
5	千 葉	92,356,273	8,478,529	5,562,937	5,294,731	10,239,810	10,787,105
		12,212	895	891	2,246	942	1,237
6	東 京	21,185,951	1,415,324	1,247,678	3,617,482	1,082,322	1,917,552
		23,196	1,177	1,606	1,714	2,942	2,116
7	神 奈 川	39,512,688	1,767,468	2,592,214	2,800,594	3,958,828	2,963,702
		23,196	1,177	1,606	1,714	2,942	2,116
8	( 川崎外 )	39,512,688	1,767,468	2,592,214	2,800,594	3,958,828	2,963,702
		7,900	876	481	972	1,147	1,071
9	静 岡	15,667,887	1,716,018	958,901	2,050,858	1,657,629	1,692,780
		45					
10	愛 知	20,898					
		5					
11	京 都	2,484					
		316					
12	鳥 取	509,919					
		3			3		
13	鳥 根	4,990			4,990		
		26					
14	山 口	49,210					
		2,708	92		533	358	439
15	高 知	4,410,797	130,432		766,464	396,845	577,422
		203					10
16	福 岡	324,843					13,867
		1,210		106	15		
17	長 崎	2,294,229		164,603	17,172		
		16					
18	宮 崎	40,738					
		10					
19	鹿 児 島	19,246					
		103					
20	沖 縄	186,623					
		5					
21	その他 外国	5,184					
	おなが た い	3,545	265	461	339	188	254
	平 均 価 格	6,363,608	397,749	640,197	622,707	309,453	378,486
		1,795	1,501	1,389	1,837	1,646	1,490
		2,799	184	344	208	156	234
1	東 京	4,935,995	255,626	458,016	354,122	257,537	362,912
		51		28	17		
2	神 奈 川	82,703		37,310	31,137		
		51		28	17		
3	( 川崎外 )	82,703		37,310	31,137		
		37					
4	鳥 取	46,440					
		29			29		
5	高 知	67,597			67,597		
		3					
6	大 分	4,331					
		8					
7	宮 崎	12,960					
		618	81	89	85	32	20
8	鹿 児 島	1,213,582	142,123	144,871	169,851	51,916	15,574
	お こ	565	3			11	13
	平 均 価 格	846,448	3,969			10,627	13,889
		1,498	1,323			966	1,068



上段 数量 (kg)

下段 金額 (円)

6 月	7 月	8 月	9 月	10 月	11 月	12 月	
124	83	96	87	149	195	172	
157,681	116,758	140,314	138,887	204,841	249,826	265,855	16
8,924	6,404	6,788	4,004	5,654	6,546	7,508	
17,280,135	13,815,226	14,527,605	10,729,358	13,250,886	14,193,618	19,108,071	
1,936	2,157	2,140	2,680	2,344	2,168	2,545	
		25					1
		48,600					2
	10			3		23	
	25,272			9,072		65,318	3
				6	102		
				1,944	36,990		4
4,048	2,103	1,838	1,579	2,655	3,459	3,888	
9,729,790	5,569,747	5,113,317	4,995,395	6,906,737	8,610,016	11,068,159	5
1,320	1,828	980	676	525	435	237	
1,841,887	3,360,200	2,090,331	1,649,157	1,334,229	1,001,401	628,388	6
2,573	1,567	3,397	1,167	1,387	1,452	2,098	
4,058,122	2,668,691	6,097,026	2,584,678	2,956,770	2,566,674	4,497,921	7
2,573	1,567	3,397	1,167	1,387	1,452	2,098	
4,058,122	2,668,691	6,097,026	2,584,678	2,956,770	2,566,674	4,497,921	8
488	734	305	302	548	384	592	
914,531	1,906,242	652,979	798,871	1,195,051	685,120	1,438,907	9
				45			
				20,898			10
					5		
					2,484		11
131	152		12	21			
194,335	265,828		18,306	31,450			12
							13
					26		
					49,210		14
340		238	212	173	165	158	
509,999		520,168	546,439	331,160	310,401	321,467	15
24				80	89		
31,471				115,183	164,322		16
			56	184	424	425	
			136,512	282,620	752,420	940,902	17
				16			
				40,738			18
	10						
	19,246						19
				11	5	87	
				25,034	14,580	147,009	20
		5					
		5,184					21
493	288	397	322	153	123	262	
808,858	526,759	814,047	683,709	320,738	249,146	611,759	
1,641	1,829	2,050	2,123	2,096	2,026	2,335	
478	253	289	299	133	123	98	
781,059	451,461	589,036	636,962	285,573	249,146	254,545	1
	6						
	14,256						2
	6						
	14,256						3
						37	
						46,440	4
							5
						3	
						4,331	6
						8	
						12,960	7
15	29	108	23	20		116	
27,799	61,042	225,011	46,747	35,165		293,483	8
36	108	244	104	15	25	6	
52,358	148,067	373,560	176,862	22,820	35,829	8,467	
1,454	1,371	1,531	1,701	1,521	1,433	1,411	

	品目・出荷地	総 数	1 月	2 月	3 月	4 月	5 月
		209	3			11	13
1	東 京	302,248	3,969			10,627	13,889
		356					
2	鹿 児 島	544,200					
	あ お た い	1,267	12		8	35	89
	平 均 価 格	2,049,161	24,472		22,410	59,767	145,433
		1,617	2,039		2,801	1,708	1,634
		345	4				54
1	東 京	534,599	5,756				80,633
		5				5	
2	神 奈 川	10,152				10,152	
		5				5	
3	( 川崎外 )	10,152				10,152	
		100	8		8	2	15
4	宮 崎	239,987	18,716		22,410	3,488	31,212
		817				28	20
5	鹿 児 島	1,264,423				46,127	33,588
	その他 た い	29,388	331	610	1,866	3,379	1,848
	平 均 価 格	19,758,559	295,843	512,435	1,197,375	1,462,381	916,737
		672	894	840	642	433	496
		255		4			
1	青 森	154,915		6,804			
		177					
2	岩 手	74,266					
		9,125					
3	宮 城	5,456,493	972				
		57					8
4	秋 田	34,853					3,100
		525					11
5	福 島	274,350					4,871
		115	3	14	75	7	11
6	茨 城	73,084	4,158	7,668	49,356	4,666	3,996
		4,463	52	5	1,249	1,702	463
7	千 葉	2,087,028	19,980	3,780	758,323	577,254	185,598
		702		8	12	346	76
8	東 京	401,245		8,964	16,373	117,359	61,799
		1,249	3	410	71	65	96
9	神 奈 川	929,802	7,344	255,817	58,330	35,783	46,308
		1,249	3	410	71	65	96
10	( 川崎外 )	929,802	7,344	255,817	58,330	35,783	46,308
		661			13		182
11	新 潟	320,980			4,147		95,520
		10		10			
12	石 川	3,888		3,888			
		324				103	
13	静 岡	253,702				87,901	
		726	7	31	8	445	7
14	三 重	618,894	22,680	82,349	19,483	324,282	2,300
		143	4			16	17
15	京 都	66,820	2,268			6,923	6,318
		3,585		4	141	185	204
16	兵 庫	1,649,432		2,041	47,282	67,326	73,964
		100				100	
17	和 歌 山	43,200				43,200	
		1,265	29			5	341
18	鳥 取	1,093,972	26,438			3,888	153,954
		16			10		6
19	島 根	11,717			9,676		2,041
		19					
20	岡 山	12,507					
		80					4
21	山 口	88,702					2,786
		6					
22	愛 媛	35,046					
		343		2		162	2
23	高 知	312,290		1,744		14,496	1,512
		65					
24	福 岡	41,731					
		2,339	101	62	102	72	90
25	長 崎	1,928,180	53,729	44,589	63,111	25,575	42,682

上段 数量 (kg)

下段 金額 (円)

6 月	7 月	8 月	9 月	10 月	11 月	12 月	
36	46	35	19	15	25	6	
52,358	67,792	52,898	33,599	22,820	35,829	8,467	1
	62	209	85				
	80,275	320,662	143,263				2
119	240	316	171	180	67	30	
186,558	366,512	541,967	306,008	233,245	99,565	63,224	
1,568	1,527	1,715	1,790	1,296	1,486	2,107	
25	50	61	111	19	21		
31,709	77,513	97,373	191,516	21,749	28,350		1
							2
							3
10	4	12	9	14	6	12	
23,112	7,193	29,873	21,665	38,297	13,392	30,629	4
84	186	243	51	147	40	18	
131,737	281,806	414,721	92,827	173,199	57,823	32,595	5
2,864	2,402	3,592	3,745	2,886	3,770	2,095	
1,807,654	1,856,635	3,119,148	2,733,368	1,853,494	2,444,469	1,559,020	
631	773	868	730	642	648	744	
	206	28	2		8	7	
	124,929	12,096	4,471		3,591	3,024	1
	27		12	83	55		
	9,720		6,210	36,363	21,973		2
864	1,122	2,538	2,316	831	1,067	387	
385,851	576,720	2,011,295	1,375,173	410,044	516,942	179,496	3
49							
31,753							4
6			215	54	63	176	
2,095			88,957	41,785	32,471	104,171	5
		5					
		3,240					6
371		61	104	113	155	188	
156,217		39,830	85,621	58,050	93,641	108,734	7
101	24	20	14	87	4	10	
57,894	25,488	24,192	20,099	35,003	5,994	28,080	8
47	56	158	118	156	51	18	
44,445	54,133	116,549	87,372	106,033	87,325	30,363	9
47	56	158	118	156	51	18	
44,445	54,133	116,549	87,372	106,033	87,325	30,363	10
55	93	7	55	214	39	3	
30,693	32,961	3,110	28,696	106,575	18,025	1,253	11
							12
	53	48			120		
	49,766	41,299			74,736		13
	11		211			6	
	33,923		126,101			7,776	14
	12		13	3	24	54	
	5,184		6,750	1,123	13,090	25,164	15
249	17	7	41	601	1,538	598	
103,350	9,007	4,471	23,361	274,947	762,060	281,623	16
							17
431	239	202	18				
400,126	264,946	221,681	22,939				18
							19
		10	6		3		
		5,789	5,152		1,566		20
20			7	16	12	21	
6,610			9,440	21,730	18,749	29,387	21
		3	3				
		10,206	24,840				22
5		33			74	65	
3,046		36,590			64,293	190,609	23
	65						
	41,731						24
338	158	190	303	416	244	263	
224,358	112,211	202,278	329,496	374,501	252,244	203,406	25

	品目・出荷地	総 数	1 月	2 月	3 月	4 月	5 月
		845	41	30	107	125	136
26	熊 本	863,052	35,725	27,918	95,494	105,561	104,481
		1,308	86	25	25	26	100
27	大 分	1,680,409	109,459	55,166	31,882	26,535	81,464
		167	5	5	1	4	30
28	宮 崎	252,160	13,090	11,707	4,666	9,774	12,874
		718			52	16	64
29	鹿 児 島	995,841			39,252	11,858	31,169
	こうじんめぬけ	7,834	527	748	1,371	358	488
	平均 価 格	6,896,743	586,012	605,516	650,302	342,630	503,004
		880	1,112	810	474	957	1,031
1	宮 城	1,091	331	381	2	2	
		926,025	360,288	226,584	2,538	2,592	
		48					
2	福 島	16,589				84	144
		228					
3	茨 城	64,022				23,587	40,435
		841	24	68	156	40	64
4	千 葉	1,769,602	48,730	168,912	285,898	101,520	162,432
		4,505	159	281	1,165	202	250
5	東 京	3,195,108	164,585	203,605	332,987	198,947	276,593
		151	3	18	18		
6	神 奈 川	106,001	5,173	6,415	6,415		
		151	3	18	18		
7	( 川崎外 )	106,001	5,173	6,415	6,415		
		40					
8	静 岡	9,288					
		930	10		30	30	30
9	その他 外国	810,108	7,236		22,464	15,984	23,544
	ばらめぬけ	1,220	120	100	110	60	120
	平均 価 格	1,476,360	142,560	118,800	130,680	68,040	142,560
		1,210	1,188	1,188	1,188	1,134	1,188
1	宮 城	1,220	120	100	110	60	120
		1,476,360	142,560	118,800	130,680	68,040	142,560
	あこ  う	273	14	33	29	22	14
	平均 価 格	623,036	33,588	70,488	67,984	47,935	34,074
		2,282	2,399	2,136	2,344	2,179	2,434
1	北 海 道	12			12		
		27,648			27,648		
		3				2	
2	千 葉	11,578				6,448	
		140	14	30	9	8	9
3	東 京	343,085	33,588	65,082	19,440	19,656	21,838
		31		3	4	4	5
4	神 奈 川	71,771		5,406	8,454	11,258	12,236
		31		3	4	4	5
5	( 川崎外 )	71,771		5,406	8,454	11,258	12,236
		57			4	4	
6	静 岡	125,755			12,442	7,776	
		18				4	
7	京 都	11,361				2,797	
		12					
8	山 口	31,838					
	きん き	17,173	974	1,917	2,808	2,391	1,932
	平均 価 格	39,092,525	2,308,243	3,341,493	4,659,367	4,403,262	3,603,712
		2,276	2,370	1,743	1,659	1,842	1,865
		3,778	238	155	123	333	288
1	北 海 道	16,358,230	1,091,178	479,844	331,775	1,221,190	1,136,924
		7,398	619	1,574	855	633	1,208
2	岩 手	11,074,584	890,135	2,523,538	1,428,948	704,808	1,543,936
		4,451	27	103	1,652	1,161	250
3	宮 城	7,050,219	52,489	111,618	2,612,898	1,850,871	432,886
		130	24				
4	福 島	221,670	25,920				
		973	48	24	30	198	132
5	東 京	3,486,187	208,332	88,776	54,756	500,645	332,748
		443	18	61	148	66	54
6	神 奈 川	901,635	40,189	137,717	230,990	125,748	157,218

上段 数量 (kg)

下段 金額 (円)

6 月	7 月	8 月	9 月	10 月	11 月	12 月	
25	56	60	84	77	36	68	
16,676	75,988	64,810	142,810	84,985	39,527	69,077	26
224	122	94	64	119	248	175	
256,703	127,225	116,360	94,089	167,344	373,873	240,309	27
10	15	9	21	6	5	56	
26,719	33,578	16,459	39,485	11,880	15,380	56,548	28
69	126	119	138	110	24		
61,118	279,125	188,893	212,306	123,131	48,989		29
380	241	327	525	664	1,307	898	
637,851	359,706	465,632	551,839	528,359	994,477	671,415	
1,679	1,493	1,424	1,051	796	761	748	
					365	10	
					325,037	8,986	1
						48	
						16,589	2
							3
76	42	32	72	108	99	60	
192,888	99,878	81,216	182,736	152,928	140,184	152,280	4
254	181	121	373	296	643	580	
408,027	253,413	228,745	296,203	182,327	343,388	306,288	5
	18	44		50			
	6,415	50,263		31,320			6
	18	44		50			
	6,415	50,263		31,320			7
				40			
				9,288			8
50		130	80	170	200	200	
36,936		105,408	72,900	152,496	185,868	187,272	9
150	100	110	150	120	40	40	
178,200	118,800	130,680	178,200	142,560	62,640	62,640	
1,188	1,188	1,188	1,188	1,188	1,566	1,566	
150	100	110	150	120	40	40	
178,200	118,800	130,680	178,200	142,560	62,640	62,640	1
25	34	16	1	30	31	24	
58,209	80,741	41,083	2,851	70,870	57,304	57,909	
2,328	2,375	2,568	2,851	2,362	1,849	2,413	
							1
						1	
						5,130	2
10	7	12	1	19	18	3	
23,792	18,857	32,616	2,851	49,962	44,614	10,789	3
15							
34,417							4
15							
34,417							5
	27	4				18	
	61,884	8,467				35,186	6
				5	9		
				3,758	4,806		7
				6	4	2	
				17,150	7,884	6,804	8
2,655	731	497	550	1,264	951	503	
4,116,521	2,159,560	2,120,887	2,557,416	4,292,268	2,920,381	2,609,415	
1,550	2,954	4,267	4,650	3,396	3,071	5,188	
51	228	448	541	771	372	230	
260,334	1,091,501	1,926,288	2,518,536	3,217,678	1,659,516	1,423,466	1
1,890	333			22	120	144	
2,521,324	516,347			52,531	411,769	481,248	2
479	72	9		402	293	3	
814,644	66,258	33,647		648,810	412,490	13,608	3
82						24	
138,726						57,024	4
57	98	40	9	69	166	102	
171,720	485,454	160,952	38,880	373,249	436,606	634,069	5
96							
209,773							6

	品目・出荷地	総 数	1 月	2 月	3 月	4 月	5 月
7	( 川崎外 )	443 901,635	18 40,189	61 137,717	148 230,990	66 125,748	54 157,218
	め ば る						
	平均 価 格	24,778 29,348,634 1,184	1,463 1,797,817 1,229	1,772 2,102,913 1,187	3,786 4,134,399 1,092	4,079 4,305,330 1,055	3,458 3,468,935 1,003
1	北 海 道	568 360,677	15 6,480		70 21,330	65 23,760	
2	青 森	11,329 14,796,395	1,202 1,567,215	768 967,274	582 670,125	216 236,851	672 715,633
3	岩 手	705 652,904	33 24,149	296 243,270	130 123,066	85 89,575	36 19,008
4	宮 城	92 119,183			20 14,040		
5	秋 田	60 70,157		16 19,613	19 20,650		
6	山 形	502 573,480	2 2,376		42 44,971	166 195,015	28 35,759
7	福 島	489 499,083	31 25,207	41 48,891	84 96,195	139 135,675	145 141,156
8	茨 城	26 35,121		16 21,902	3 3,888	7 9,331	
9	千 葉	10 12,852					
10	東 京	392 203,932		55 26,060	17 14,861	53 50,598	252 78,069
11	神 奈 川	776 1,000,680	48 66,172	102 137,256	111 148,513	91 117,866	46 56,341
12	( 川崎外 )	776 1,000,680	48 66,172	102 137,256	111 148,513	91 117,866	46 56,341
13	新 潟	9,617 10,822,705	127 100,386	478 638,647	2,693 2,951,477	3,141 3,340,807	2,247 2,403,345
14	石 川	91 84,975				91 84,975	
15	愛 知	4 2,592			4 2,592		
16	三 重	4 16,470			4 16,470		
17	京 都	35 16,957				12 7,053	23 9,904
18	鳥 取	9 9,720					9 9,720
19	島 根	13 13,824				13 13,824	
20	山 口	50 52,521	5 5,832		7 6,221		
21	大 分	6 4,406					
	お こ ぜ						
	平均 価 格	431 672,459 1,560	14 4,471 319	11 12,226 1,111	21 27,204 1,295	55 67,688 1,231	57 53,714 942
1	岩 手	6 3,240		6 3,240			
2	秋 田	3 2,592				3 2,592	
3	山 形	23 12,398				9 7,862	
4	東 京	2 11,448				2 11,448	
5	神 奈 川	48 90,947		1,210		11 12,717	14 18,614
6	( 川崎外 )	48 90,947		1,210		11 12,717	14 18,614
7	新 潟	185 160,596				19 18,252	43 35,100
8	愛 知	63 231,940					
9	三 重	16 46,926					
10	京 都	18 6,847	14 4,471			4 2,376	

上段 数量 (kg)  
下段 金額 (円)

6 月	7 月	8 月	9 月	10 月	11 月	12 月	
96							7
209,773							
3,193	1,506	1,812	1,641	579	544	945	
3,568,659	2,051,249	2,384,716	2,399,981	850,250	957,572	1,326,813	
1,118	1,362	1,316	1,463	1,468	1,760	1,404	
8			15		10	385	
8,640			26,244		3,078	271,145	1
2,759	1,396	1,657	1,300	154	238	385	
3,084,647	1,943,921	2,241,885	1,979,629	213,093	421,062	755,060	2
	35	4		17		69	
	36,180	3,888		18,576		95,192	3
	22	1	4	1		44	
	6,723	2,020	1,328	1,188		93,884	4
22					3		
24,192					5,702		5
17		60	109	70	8		
13,003		28,793	145,822	92,880	14,861		6
44	5						
46,019	5,940						7
							8
10							
12,852							9
						15	
						34,344	10
289	28	13		3	45		
335,102	41,237	19,959		6,415	71,819		11
289	28	13		3	45		
335,102	41,237	19,959		6,415	71,819		12
38	20	77	213	334	217	32	
39,798	17,248	88,171	246,958	518,098	416,988	60,782	13
							14
							15
							16
							17
							18
							19
					23	15	
					24,062	16,406	20
6							
4,406							21
51	125	27	5	9	25	31	
137,759	226,568	59,561	16,497	5,751	8,532	52,488	
2,701	1,813	2,206	3,299	639	341	1,693	
							1
							2
					14		
					4,536		3
							4
1	16		5			1	
14,747	18,063	4,320	16,497	1,323		3,456	5
1	16		5			1	
14,747	18,063	4,320	16,497	1,323		3,456	6
23	75	5		9	11		
24,786	70,038	3,996		4,428	3,996		7
11	30	22					
50,004	130,691	51,245					8
16							
46,926							9
							10

	品目・出荷地	総 数	1 月	2 月	3 月	4 月	5 月
		54		3	21		
11	兵 庫	81,420		5,184	27,204		
12	福 岡	1,296					
		4					
13	長 崎	7,776					
		2		2			
14	大 分	2,592		2,592			
		7				7	
15	鹿 児 島	12,441				12,441	
	か さ ご	5,397	222	376	491	933	916
	平均 価 格	5,776,507	217,099	387,357	673,162	948,372	814,893
		1,070	978	1,030	1,371	1,016	890
		1,458	158	171	74	138	50
1	北 海 道	1,516,415	134,060	144,776	110,375	140,083	40,654
		133				19	14
2	青 森	168,803				9,439	6,804
		50		12			29
3	岩 手	16,762		8,100			5,746
		45					
4	宮 城	29,106					
		26	8				
5	秋 田	39,248	9,364				
		34					
6	福 島	16,848					
		291					61
7	茨 城	130,069					18,533
		15					5
8	千 葉	19,634	1,166				3,499
		52	4		7	9	28
9	東 京	59,648	3,586		7,895	12,712	31,902
		612	17	25	76	125	179
10	神 奈 川	792,187	19,134	34,258	147,582	157,559	204,648
		612	17	25	76	125	179
11	( 川崎外 )	792,187	19,134	34,258	147,582	157,559	204,648
		166	7	8	17	10	35
12	新 潟	168,178	6,696	9,072	20,088	11,426	25,715
		21				21	
13	静 岡	10,390				10,390	
		19					7
14	三 重	20,941					6,890
		255			29	132	84
15	京 都	113,032			17,701	55,144	34,117
		12					12
16	兵 庫	7,776					7,776
		372			56	57	117
17	鳥 取	487,484			54,432	79,401	141,404
		197		28	76	47	22
18	島 根	266,922		23,738	114,825	61,452	31,105
		75		21		4	9
19	山 口	82,059		18,144		3,326	7,863
		9			9		
20	愛 媛	9,936			9,936		
		937			103	325	211
21	長 崎	920,678			117,094	340,480	177,422
		3					
22	熊 本	5,940					
		517	20	30	44	46	53
23	大 分	771,480	33,243	47,272	73,234	66,960	70,815
		10		1			
24	宮 崎	14,623		3,499			
		88	8	80			
25	その他 外 国	108,348	9,850	98,498			
	その他 めぬけ	2,878	324	271	263	515	560
	平均 価 格	4,032,438	301,723	346,519	224,237	854,054	794,524
		1,401	931	1,279	853	1,658	1,419
		663	31	14	7	273	265
1	北 海 道	1,663,171	77,955	61,236	27,324	682,465	585,608
		900	121	120	136	130	120
2	東 京	1,261,629	115,056	104,794	117,901	113,529	104,794



上段 数量 (kg)

下段 金額 (円)

6 月	7 月	8 月	9 月	10 月	11 月	12 月	
						30	
						49,032	11
1,296							12
	4						13
	7,776						14
							15
471	163	121	543	354	588	219	
467,296	247,424	188,183	572,384	377,789	578,128	304,420	
992	1,518	1,555	1,054	1,067	983	1,390	
17	3	6	251	240	267	83	
22,632	4,248	9,720	287,582	241,736	275,259	105,290	1
30	9	4	23	22		12	
16,005	16,794	6,178	54,367	33,912		25,304	2
			9				
			2,916				3
45							
28,674				216		216	4
4	2		3	3		6	
5,616	4,277		4,860	4,590		10,541	5
			34				
			16,848				6
			141	10	79		
			75,821	3,110	32,605		7
	6			4			
	6,804			8,165			8
				4			
				3,553			9
91	11	15	7	10	51	5	
107,007	11,589	24,725	11,340	12,371	59,285	2,689	10
91	11	15	7	10	51	5	
107,007	11,589	24,725	11,340	12,371	59,285	2,689	11
31	14	17	17	5	5		
26,244	12,960	16,168	25,229	7,517	7,063		12
							13
8	3					1	
6,653	3,240					4,158	14
7				3			
4,396				1,674			15
							16
62	40	5	28			7	
61,079	74,974	11,664	48,611			15,919	17
8	2			4	10		
10,303	5,670			1,361	18,468		18
				5	20	16	
				9,364	22,950	20,412	19
							20
89				20	128	61	
78,581				12,744	114,480	79,877	21
				3			
				5,940			22
79	73	74	30	21	25	22	
100,106	106,868	119,728	44,810	31,536	39,918	36,990	23
					3	6	
					8,100	3,024	24
							25
297	233	160	66	39	18	132	
280,703	198,770	277,881	261,788	182,713	118,241	191,885	
945	853	1,737	3,966	4,670	6,569	1,454	
17	15	25	11		5		
39,917	21,330	95,494	43,762		28,080		1
120	94	13	13	12	7	14	
104,793	113,526	113,527	113,527	94,256	61,131	104,795	2

	品目・出荷地	総 数	1 月	2 月	3 月	4 月	5 月
		26		4			7
3	神 奈 川	47,758		13,349			17,032
		26		4			7
4	( 川崎外 )	47,758		13,349			17,032
		33	4	21	8		
5	三 重	112,946	20,412	71,582	20,952		
		1,102	112	112	112	112	168
6	島 根	812,151	58,060	95,558	58,060	58,060	87,090
		124	56				
7	山 口	65,124	30,240				
		30					
8	福 岡	69,659					
	もうか さ め	23,554	909	1,962	2,866	2,473	3,060
	平 均 価 格	11,231,661	428,966	858,194	1,454,054	1,091,972	1,568,379
		477	472	437	507	442	513
1	宮 城	23,003	909	1,876	2,726	2,473	3,060
		10,931,004	428,966	813,418	1,360,148	1,091,972	1,568,379
		85		79	6		
2	千 葉	44,798		41,666	3,132		
		160			4		
3	東 京	73,451			1,858		
		306		7	130		
4	神 奈 川	182,408		3,110	88,916		
		306		7	130		
5	( 川崎外 )	182,408		3,110	88,916		
	その他 さ め	2,025	868	692	213	121	
	平 均 価 格	1,021,222	411,603	376,396	107,764	56,755	
		504	474	544	506	469	
1	青 森	395,074	112,870	212,436	20,088	4,320	
		5		5			
2	岩 手	2,700		2,700			
		10	10				
3	宮 城	1,058	1,058				
		76	53	14			
4	秋 田	45,511	29,106	7,290			
		863	332	300	141	90	
5	山 形	453,790	177,255	144,180	81,081	51,274	
		138		18	27	21	
6	神 奈 川	29,766		9,790	4,586	1,161	
		138		18	27	21	
7	( 川崎外 )	29,766		9,790	4,586	1,161	
		3	3				
8	新 潟	1,674	1,674				
		9			9		
9	三 重	2,009			2,009		
		200	200				
10	兵 庫	89,640	89,640				
	さ け	193,660	11,924	10,916	10,394	10,077	7,751
	平 均 価 格	325,880,899	17,460,817	17,988,677	21,631,217	21,267,711	16,782,328
		1,683	1,464	1,648	2,081	2,111	2,165
1	北 海 道	51,699	10	100	375	210	227
		59,966,312	88,474	884,736	981,766	437,641	446,580
		6,383					4
2	青 森	7,965,777					11,988
		1,241					82
3	岩 手	1,533,723					127,417
		13,025	25	15	103	40	32
4	宮 城	15,918,253	74,520	44,280	310,921	116,608	91,584
		688					
5	秋 田	646,947					
		2,568				63	
6	山 形	3,183,797				120,647	
		10					
7	埼 玉	15,390					
		23	1		22		
8	千 葉	51,021	11,349		39,672		
		51,444	6,227	6,214	4,216	3,027	3,006
9	東 京	108,956,200	9,395,626	10,111,852	8,981,740	6,974,598	7,145,993

上段 数量 (kg)

下段 金額 (円)

6 月	7 月	8 月	9 月	10 月	11 月	12 月	
		10			5		
		10,800			6,577		3
		10			5		
		10,800			6,577		4
							5
160	56	112	22	12	6	118	
135,993	29,030	58,060	58,060	58,060	29,030	87,090	6
	68						
	34,884						7
			20	10			
			46,439	23,220			8
3,253	3,011	1,064	38		2,698	2,220	
1,513,370	1,247,471	500,902	24,405		1,400,756	1,143,192	
465	414	471	642		519	515	
3,183	2,940	1,064			2,604	2,168	
1,480,700	1,215,838	500,902			1,353,069	1,117,612	1
							2
70	71					15	
32,670	31,633					7,290	3
			38		94	37	
			24,405		47,687	18,290	4
			38		94	37	
			24,405		47,687	18,290	5
26	15	14	50	10		16	
1,760	810	756	45,360	3,240		16,778	
68	54	54	907	324		1,049	
			50				
			45,360				1
							2
							3
						9	
						9,115	4
							5
26	15	14		10		7	
1,760	810	756		3,240		7,663	6
26	15	14		10		7	
1,760	810	756		3,240		7,663	7
							8
							9
							10
8,145	8,408	10,518	26,952	41,410	27,753	19,412	
17,579,765	18,386,805	21,796,886	41,718,694	51,131,902	43,242,018	36,894,079	
2,158	2,187	2,072	1,548	1,235	1,558	1,901	
209	99	1,798	13,785	23,375	8,938	2,573	
704,071	367,915	3,073,051	16,662,470	21,312,952	11,934,132	3,072,524	1
			46	383	3,250	2,700	
			49,605	441,062	4,332,013	3,131,109	2
43	45			123	930	18	
64,757	70,843			194,433	1,045,806	30,467	3
48	48	129	2,353	7,205	2,514	513	
146,016	152,712	322,380	2,899,100	8,244,192	2,697,516	818,424	4
					645	43	
					615,087	31,860	5
				965	1,540		
				1,094,256	1,968,894		6
		10					
		15,390					7
							8
2,625	2,627	3,424	4,505	4,529	3,935	7,109	
6,027,415	6,344,456	8,013,960	10,186,977	10,345,231	8,983,231	16,445,121	9

	品目・出荷地	総 数	1 月	2 月	3 月	4 月	5 月
		3,893	62	148	108	199	185
10	神 奈 川	7,298,830	100,033	246,938	220,390	352,564	344,644
	( 川崎外 )	3,893	62	148	108	199	185
11		7,298,830	100,033	246,938	220,390	352,564	344,644
		13					
12	新 潟	38,707					
		5,388	337	300	392	304	296
13	長 野	11,117,694	646,352	606,657	817,536	633,177	680,981
		6,167	191	82	422	529	337
14	静 岡	11,367,348	276,176	114,180	744,357	980,524	615,239
		15,656	2,009	1,566	1,048	1,108	831
15	京 都	28,724,706	2,766,757	2,377,209	1,672,618	2,106,043	1,618,059
		13				13	
16	兵 庫	13,122				13,122	
		247	32	21	14	34	27
17	愛 媛	209,424	63,500	22,099	8,598	21,994	17,478
		48			48		
18	福 岡	77,976			77,976		
		35,154	3,030	2,470	3,646	4,550	2,724
19	その他 外国	68,795,672	4,038,030	3,580,726	7,775,643	9,510,793	5,682,365
	し ろ さ け	6,083		10	26	42	10
	平 均 価 格	6,514,292		23,328	38,880	54,432	23,328
		1,071		2,333	1,495	1,296	2,333
1	東 京	6,076		10	26	42	10
		6,495,176		23,328	38,880	54,432	23,328
2	神 奈 川	19,116					
		7					
3	( 川崎外 )	19,116					
	べ に さ け	108,692	12,463	8,538	10,392	20,162	5,825
	平 均 価 格	167,255,672	17,905,710	13,257,801	16,045,039	29,671,294	9,189,005
		1,539	1,437	1,553	1,544	1,472	1,578
1	北 海 道	41					3
		30,132					5,832
2	宮 城	110	10	10	10		10
		199,260	16,740	16,740	16,740		17,820
3	茨 城	400		80		200	
		155,520		31,104		77,760	
4	千 葉	31,056	2,032	3,360	3,504	3,168	1,712
		58,562,209	3,660,510	6,037,721	6,287,066	6,025,020	3,314,302
5	東 京	76,976	10,421	5,088	6,878	16,794	4,100
		107,857,974	14,228,460	7,172,236	9,741,233	23,568,514	5,851,051
6	神 奈 川	109					
		450,577					
7	( 川崎外 )	109					
	ぎ ん さ け	711,767	59,969	61,938	57,772	49,997	68,220
	平 均 価 格	806,104,684	56,775,110	57,617,259	55,742,768	54,099,523	78,308,846
		1,133	947	930	965	1,082	1,148
1	北 海 道	132					
		198,935					
2	宮 城	64,831	7,358	5,586	2,735	4,332	8,895
		88,101,633	8,947,536	7,158,294	3,610,169	5,772,334	11,276,485
3	千 葉	127,772	7,424	15,334	11,144	8,632	5,872
		148,720,341	7,289,506	13,637,881	10,935,610	9,678,980	7,457,963
4	東 京	436,812	45,073	39,911	43,560	34,766	44,383
		470,182,413	40,420,510	35,798,292	40,777,303	35,617,471	48,956,835
5	神 奈 川	31,661	114	1,107	333	2,235	9,070
		40,562,459	117,558	1,022,792	419,686	2,992,722	10,617,563
6	( 川崎外 )	31,661	114	1,107	333	2,235	9,070
		40,562,459	117,558	1,022,792	419,686	2,992,722	10,617,563
7	三 重	50,546				32	
		58,322,703				38,016	
8	京 都	13					
		16,200					
	ま す	39,034	1,927	2,692	4,920	5,270	5,535
	平 均 価 格	69,817,746	3,178,255	4,430,053	8,515,011	9,117,947	8,788,800
		1,789	1,649	1,646	1,731	1,730	1,588

上段 数量 (kg)

下段 金額 (円)

6 月	7 月	8 月	9 月	10 月	11 月	12 月	
227	147	72	853	101	1,108	683	
418,051	303,561	162,881	1,195,296	157,959	1,960,079	1,836,434	10
227	147	72	853	101	1,108	683	
418,051	303,561	162,881	1,195,296	157,959	1,960,079	1,836,434	11
					7	6	
					6,307	32,400	12
432	424	482	760	416	448	797	
940,722	885,924	1,006,991	1,525,879	827,891	914,455	1,631,129	13
385	397	373	942	1,108	625	776	
700,781	722,934	696,272	1,746,709	2,058,542	1,210,022	1,501,612	14
768	1,142	1,353	1,394	1,220	1,415	1,802	
1,523,089	2,143,201	2,574,425	2,819,106	2,473,660	2,937,225	3,713,314	15
							16
16	18	21	17	13	18	16	
10,142	11,201	12,927	9,960	8,612	12,144	10,769	17
							18
3,392	3,461	2,856	2,297	1,972	2,380	2,376	
7,044,721	7,384,058	5,918,609	4,623,592	3,973,112	4,625,107	4,638,916	19
50	10	883	2,722	866	440	1,024	
62,208	23,328	918,108	2,796,811	906,984	525,123	1,141,762	
1,244	2,333	1,040	1,027	1,047	1,193	1,115	
50	10	880	2,722	866	440	1,020	
62,208	23,328	915,840	2,796,811	906,984	525,123	1,124,914	1
		3				4	
		2,268				16,848	2
		3				4	
		2,268				16,848	3
5,816	7,934	7,298	5,340	7,470	9,619	7,835	
9,209,535	12,157,019	11,747,481	8,502,405	11,690,307	14,701,546	13,178,530	
1,583	1,532	1,610	1,592	1,565	1,528	1,682	
						38	
						24,300	1
10	20	10	10	10	10		
17,820	35,640	17,820	19,980	19,980	19,980		2
120							
46,656							3
1,944	1,952	3,152	1,904	2,288	2,232	3,808	
3,742,505	3,761,422	5,985,357	3,663,616	4,417,025	4,352,615	7,315,050	4
3,742	5,962	4,136	3,426	5,172	7,324	3,933	
5,402,554	8,359,957	5,744,304	4,818,809	7,253,302	10,164,519	5,553,035	5
					53	56	
					164,432	286,145	6
					53	56	
					164,432	286,145	7
69,290	65,044	55,162	61,491	48,260	41,378	73,246	
82,235,649	80,616,490	70,549,734	74,421,121	58,393,414	50,623,173	86,721,597	
1,187	1,239	1,279	1,210	1,210	1,223	1,184	
		100		32			
		164,159		34,776			1
12,050	12,394	4,376	2,618	174	438	3,875	
16,079,638	16,441,306	6,886,890	4,074,032	266,004	694,818	6,894,127	2
9,974	13,990	10,120	18,472	12,398	7,724	6,688	
11,545,080	16,612,920	12,755,491	22,284,426	15,953,870	10,494,111	10,074,503	3
37,431	27,950	30,597	30,059	28,006	28,708	46,368	
42,777,517	33,651,730	38,611,494	35,632,298	32,921,770	33,761,062	51,256,131	4
9,835	5,086	1,145	1,846	680	195	15	
11,833,414	7,525,141	2,073,006	2,769,981	872,374	305,586	12,636	5
9,835	5,086	1,145	1,846	680	195	15	
11,833,414	7,525,141	2,073,006	2,769,981	872,374	305,586	12,636	6
	5,624	8,824	8,496	6,970	4,300	16,300	
	6,385,393	10,058,694	9,660,384	8,344,620	5,351,396	18,484,200	7
					13		
					16,200		8
4,478	4,076	1,489	1,663	1,683	1,940	3,361	
7,908,121	6,405,304	3,251,479	3,754,531	3,776,226	3,882,312	6,809,707	
1,766	1,571	2,184	2,258	2,244	2,001	2,026	

	品目・出荷地	総 数	1 月	2 月	3 月	4 月	5 月
		3,744	292	433	25	1,545	1,128
1	北 海 道	5,089,456	339,712	426,212	90,028	2,502,715	1,319,720
		3,112		149	2,021	826	53
2	青 森	4,716,226		248,151	3,069,172	1,149,215	79,920
		1,911					1,480
3	岩 手	2,476,434					1,870,533
		2,456		41	245	127	227
4	宮 城	2,806,633		97,556	451,974	236,173	386,295
		2,946	202	191	244	233	231
5	千 葉	5,471,420	326,376	308,124	394,416	396,576	429,624
		24,589	1,433	1,878	2,385	2,490	2,354
6	東 京	48,892,594	2,512,167	3,350,010	4,509,421	4,769,607	4,611,414
		113				49	19
7	神 奈 川	218,103				63,661	45,502
		113				49	19
8	( 川崎外 )	218,103				63,661	45,502
		3					3
9	滋 賀	12,096					12,096
		160					40
10	その他 外国	134,784					33,696
	その他さけます	36,705	527	520	1,432	1,215	955
	平均 価 格	56,015,528	869,130	825,660	2,253,528	1,984,770	1,580,655
		1,526	1,649	1,588	1,574	1,634	1,655
		887	82				
1	青 森	1,649,159	152,279				
		5,168	260	285	437	465	430
2	宮 城	9,107,717	436,051	471,690	752,598	745,740	706,395
		10					
3	東 京	16,200					
		24,225					
4	神 奈 川	34,464,106					
		24,225					
5	( 川崎外 )	34,464,106					
		6,415	185	235	995	750	525
6	その他 外国	10,778,346	280,800	353,970	1,500,930	1,239,030	874,260
	ま た ら	143,004	30,740	19,299	10,862	6,669	5,824
	平均 価 格	142,737,433	25,127,868	17,642,328	10,967,410	6,340,563	5,851,984
		998	817	914	1,010	951	1,005
		28,560	2,916	2,725	1,380	675	1,056
1	北 海 道	27,858,859	2,372,610	2,446,578	1,316,358	534,060	993,472
		5,914	4,278	207			
2	青 森	3,937,455	2,707,387	135,313			
		6,416	180	2,057	1,269	1,389	335
3	岩 手	5,797,269	133,369	1,739,087	1,287,603	1,108,257	294,030
		72,327	16,905	10,284	5,947	3,775	3,695
4	宮 城	76,760,938	14,171,555	9,975,348	6,349,807	3,928,607	3,856,488
		44	44				
5	秋 田	7,525	7,525				
		869		414	455		
6	山 形	577,854		248,184	329,670		
		52	52				
7	福 島	24,159	24,159				
		8					
8	千 葉	10,714					
		778	57	44	30	75	28
9	東 京	1,025,454	77,458	57,153	52,488	44,311	34,992
		6,032	2,006	825	430	65	140
10	神 奈 川	5,735,138	1,774,263	658,692	369,332	77,220	139,320
		6,032	2,006	825	430	65	140
11	( 川崎外 )	5,735,138	1,774,263	658,692	369,332	77,220	139,320
		241	37	170			
12	新 潟	43,599	13,824	22,032			
		8			8		
13	愛 知	7,538			7,538		
		41		33	8		
14	京 都	16,643		14,019	2,624		
		2,199					
15	鳥 取	783,594					
		19,515	4,265	2,540	1,335	690	570
16	その他 外国	20,150,694	3,845,718	2,345,922	1,251,990	648,108	533,682

上段 数量 (kg)

下段 金額 (円)

6 月	7 月	8 月	9 月	10 月	11 月	12 月	
255	10	50				6	
328,773	12,960	61,992				7,344	1
63							2
169,768							3
431							4
605,901							5
487	1,329						6
561,676	1,072,959						7
223	212	222	254	227	271	436	8
424,656	415,260	439,117	494,780	466,236	525,431	850,824	9
2,879	2,525	1,212	1,409	1,456	1,659	2,909	10
5,670,229	4,904,125	2,740,110	3,259,751	3,309,990	3,337,441	5,918,329	11
20		5			10	10	12
46,030		10,260			19,440	33,210	13
20		5			10	10	14
46,030		10,260			19,440	33,210	15
							16
120							17
101,088							18
720	850	1,315	6,461	11,837	8,403	2,470	19
1,242,864	1,465,722	2,396,842	9,979,534	15,533,329	13,314,717	4,568,777	20
1,726	1,724	1,823	1,545	1,312	1,585	1,850	21
			661	32	33	79	22
			1,013,257	48,384	96,768	338,471	23
395	360	355	515	410	615	641	24
698,274	646,002	601,666	928,693	765,181	1,121,851	1,233,576	25
	10						26
	16,200						27
		505	4,700	10,900	7,140	980	28
		990,306	6,995,438	13,840,914	11,001,248	1,636,200	29
		505	4,700	10,900	7,140	980	30
		990,306	6,995,438	13,840,914	11,001,248	1,636,200	31
325	480	455	585	495	615	770	32
544,590	803,520	804,870	1,042,146	878,850	1,094,850	1,360,530	33
5,814	5,084	3,939	6,224	12,572	17,556	18,421	34
6,285,857	5,699,458	4,716,955	7,588,738	14,057,918	18,130,121	20,328,233	35
1,081	1,121	1,198	1,219	1,118	1,033	1,104	36
1,412	1,309	430	705	2,300	6,838	6,814	37
1,698,300	1,384,398	657,180	995,522	2,601,612	5,988,708	6,870,061	38
	45	39	54	145	183	963	39
	30,132	12,571	51,516	117,791	144,147	738,598	40
326	370	53	10	83	146	198	41
345,276	462,510	70,286	18,339	84,262	133,206	121,044	42
3,235	2,392	2,600	4,590	5,894	5,560	7,450	43
3,447,952	2,780,596	3,083,110	5,517,773	7,535,650	6,782,719	9,331,333	44
							45
							46
							47
				8			48
				10,714			49
52	38	42	20	134	184	74	50
63,288	55,080	60,912	44,064	129,957	212,453	193,298	51
5	420	65		150	860	1,066	52
5,940	507,168	80,460		219,780	988,200	914,763	53
5	420	65		150	860	1,066	54
5,940	507,168	80,460		219,780	988,200	914,763	55
4					30		56
421					7,322		57
							58
				1,533	660	6	59
				544,212	229,176	10,206	60
780	510	710	845	2,325	3,095	1,850	61
724,680	479,574	752,436	961,524	2,813,940	3,644,190	2,148,930	62

	品目・出荷地	総 数	1 月	2 月	3 月	4 月	5 月
	すけそう たら	7,211	1,169	150	165	10	
	平均 価 格	2,820,618	285,394	43,740	24,462	1,080	
		391	244	292	148	108	
1	北 海 道	3,603					
		1,633,046					
2	青 森	150					
		71,820					
3	岩 手	1,670			5	10	
		629,154			324	1,080	
4	宮 城	1,627	1,139	150	100		
		417,280	273,046	43,740	13,122		
5	東 京	50					
		34,776					
6	神 奈 川	101	30		50		
		26,766	12,348		3,240		
7	( 川崎外 )	101	30		50		
		26,766	12,348		3,240		
8	その他 外 国	10			10		
		7,776			7,776		
	その他 たら	233,972	46,182	48,454	22,939	15,976	12,427
	平均 価 格	199,740,874	28,983,300	35,176,966	18,245,255	11,526,605	10,257,035
		854	628	726	795	721	825
1	北 海 道	67,120	10,825	7,090	3,300	4,531	2,384
		54,708,623	5,397,628	4,545,344	2,290,141	2,610,685	1,511,298
2	岩 手	34,502	5,956	5,742	2,900	3,385	2,595
		36,175,417	4,222,583	4,843,772	2,892,120	2,776,898	2,693,276
3	宮 城	56,904	15,624	19,316	9,833	3,400	3,248
		39,051,391	9,242,755	13,186,078	7,288,293	2,335,154	2,289,579
4	福 島	20		20			
		21,384		21,384			
5	千 葉	85	39	22			
		53,039	14,418	7,517			
6	東 京	14,291	1,500	2,392	1,360	810	1,095
		13,522,994	1,137,510	2,029,395	1,233,090	612,900	964,980
7	神 奈 川	59,981	12,024	13,028	5,535	3,850	3,105
		55,738,411	8,903,196	10,142,473	4,538,209	3,190,968	2,797,902
8	( 川崎外 )	59,981	12,024	13,028	5,535	3,850	3,105
		55,738,411	8,903,196	10,142,473	4,538,209	3,190,968	2,797,902
9	新 潟	1,069	214	844	11		
		469,615	65,210	401,003	3,402		
	くるま え び	6,183	547	407	527	423	498
	平均 価 格	48,761,192	3,849,539	3,028,740	4,494,824	4,517,641	4,834,511
		7,886	7,038	7,442	8,529	10,680	9,708
1	千 葉	47					2
		84,035					2,484
2	東 京	1					
		10,800					
3	神 奈 川	68	5	11	7	3	2
		562,996	37,681	99,241	62,505	35,640	23,328
4	( 川崎外 )	68	5	11	7	3	2
		562,996	37,681	99,241	62,505	35,640	23,328
5	愛 知	97					
		858,168					
6	熊 本	16					
		120,960					
7	大 分	1,901	288	14		8	
		13,307,003	2,096,819	91,800		77,761	
8	鹿 児 島	342		12	12	45	33
		2,714,040		77,759	77,760	362,878	386,100
9	沖 縄	3,711	254	370	508	367	461
		31,103,190	1,715,039	2,759,940	4,354,559	4,041,362	4,422,599
	しば え び	11,977	4,225	1,852		29	69
	平均 価 格	9,462,327	2,867,491	1,142,823		31,671	88,906
		790	679	617		1,092	1,288
1	東 京	30					
		58,320					
2	神 奈 川	1,205	830	350		5	15
		930,425	649,171	237,870		8,343	26,698



上段 数量 (kg)

下段 金額 (円)

6 月	7 月	8 月	9 月	10 月	11 月	12 月	
	10			265	735	4,707	
	1,080			114,372	307,152	2,043,338	
	108			432	418	434	
				115	145	3,343	
				42,552	59,184	1,531,310	1
				150			
				71,820			2
	10				415	1,230	
	1,080				171,720	454,950	3
					125	113	
					41,472	45,900	4
					50		
					34,776		5
						21	
						11,178	6
						21	
						11,178	7
							8
6,714	7,696	7,060	7,924	11,264	23,939	23,397	
8,393,697	8,970,416	9,744,801	11,152,164	13,334,426	20,548,238	23,407,971	
1,250	1,166	1,380	1,407	1,184	858	1,000	
583	1,702	3,555	4,121	5,520	11,869	11,640	
645,408	1,613,045	4,555,250	5,621,322	5,652,370	9,357,678	10,908,454	1
3,395	3,200	1,349	1,150	1,860	1,590	1,380	
4,140,965	4,050,594	2,035,573	1,864,890	2,726,299	2,024,137	1,904,310	2
158	422	203	93	22	1,467	3,118	
124,416	295,002	243,000	114,048	33,696	1,103,923	2,795,447	3
							4
			8		16		
			10,368		20,736		5
653	827	103	250	1,210	2,832	1,259	
944,881	920,905	146,232	342,360	1,423,077	2,507,790	1,259,874	6
1,925	1,545	1,850	2,302	2,652	6,165	6,000	
2,538,027	2,090,870	2,764,746	3,199,176	3,498,984	5,533,974	6,539,886	7
1,925	1,545	1,850	2,302	2,652	6,165	6,000	
2,538,027	2,090,870	2,764,746	3,199,176	3,498,984	5,533,974	6,539,886	8
							9
489	432	417	387	473	546	1,037	
4,160,798	3,151,451	2,814,912	2,919,508	3,496,069	3,871,132	7,622,067	
8,509	7,295	6,750	7,544	7,391	7,090	7,350	
	33	2	6	4			
	58,871	3,240	12,960	6,480			1
	1						
	10,800						2
7	3	2	3	9	5	11	
63,277	21,060	10,152	24,300	65,772	35,943	84,097	3
7	3	2	3	9	5	11	
63,277	21,060	10,152	24,300	65,772	35,943	84,097	4
2	15	8	16	28	28		
8,640	137,160	81,000	137,160	246,240	247,968		5
					1	15	
					7,560	113,400	6
	78	236	203	315	225	534	
	554,580	1,471,500	1,340,279	2,264,976	1,539,540	3,869,748	7
66	24	22	25	36	12	55	
527,041	277,560	158,220	165,239	233,281	77,761	370,441	8
414	278	147	134	81	275	422	
3,561,840	2,091,420	1,090,800	1,239,570	679,320	1,962,360	3,184,381	9
17	12	36	40	989	2,403	2,305	
31,671	23,328	69,984	78,840	1,049,598	2,145,636	1,932,379	
1,863	1,944	1,944	1,971	1,061	893	838	
						30	
						58,320	1
5							
8,343							2

	品目・出荷地	総 数	1 月	2 月	3 月	4 月	5 月
		1,205	830	350		5	15
3	( 川崎外 )	930,425	649,171	237,870		8,343	26,698
		5					
4	愛 知	6,739					
		144		12		24	24
5	山 口	233,280		23,328		23,328	23,328
		350					
6	福 岡	326,430					
		8,805	3,395	1,490			30
7	佐 賀	6,429,045	2,218,320	881,625			38,880
		40					
8	熊 本	78,840					
		1,398					
9	大 分	1,399,248					
	さ る え び						
		24					
	平 均 価 格	27,972					
		1,166					
		10					
1	千 葉	10,800					
		14					
2	兵 庫	17,172					
	ぼたん え び						
		2,391	99	52	791	103	233
	平 均 価 格	14,267,923	767,988	463,156	3,445,482	748,102	1,659,630
		5,967	7,757	8,907	4,356	7,263	7,123
		1,448	99	40	174	102	210
1	北 海 道	10,612,004	767,988	381,507	1,206,318	745,186	1,536,078
		58					
2	山 形	290,099					
		36					
3	茨 城	60,264					
		686		12	617		23
4	東 京	2,613,494		81,649	2,239,164		123,552
		132					
5	神 奈 川	377,134					
		132					
6	( 川崎外 )	377,134					
		1				1	
7	新 潟	2,916				2,916	
		30					
8	富 山	312,012					
	ぶどう え び						
		12					8
	平 均 価 格	49,788					28,188
		4,149					3,524
		12					8
1	宮 城	49,788					28,188
	い せ え び						
		4,483	236	163	234	378	354
	平 均 価 格	33,449,197	2,195,848	1,366,631	1,934,904	2,368,408	2,248,256
		7,461	9,304	8,384	8,269	6,266	6,351
		254					4
1	福 島	1,465,689					22,680
		598	7			5	35
2	茨 城	3,498,069	44,064			30,294	191,219
		390	10	20		25	38
3	千 葉	3,324,992	110,700	201,528		204,930	317,380
		182					
4	東 京	1,595,530					
		964	17	8	80	116	101
5	神 奈 川	6,758,530	179,733	80,676	650,127	515,149	497,804
		964	17	8	80	116	101
6	( 川崎外 )	6,758,530	179,733	80,676	650,127	515,149	497,804
		14	3				
7	静 岡	186,786	39,042				
		353	51	77	21		34
8	三 重	3,450,138	500,234	651,218	195,804		290,304
		5				5	
9	兵 庫	39,312				39,312	
		399	54	9	52	39	8
10	和 歌 山	3,875,382	572,870	76,162	464,778	347,317	72,090

上段 数量 (kg)

下段 金額 (円)

6 月	7 月	8 月	9 月	10 月	11 月	12 月	
							3
5 8,343							4
						5 6,739	5
12 23,328	12 23,328	36 69,984			24 46,656		6
				250 218,430	100 108,000		7
					1,620 1,422,900	2,270 1,867,320	8
			40 78,840				9
				739 831,168	659 568,080		
			10 12,960 1,296	4 4,212 1,053	10 10,800 1,080		1
					10 10,800		2
			10 12,960	4 4,212			
99 519,588 5,248	157 1,255,699 7,998	219 1,699,466 7,760	230 1,381,817 6,008	309 1,672,700 5,413	73 513,831 7,039	26 140,464 5,402	1
74 399,060	137 1,039,267	212 1,636,934	164 1,212,905	143 1,040,242	67 506,055	26 140,464	2
			6 43,200	52 246,899			3
				30 52,488	6 7,776		4
22 87,480				12 81,649			5
			60 125,712	72 251,422			6
			60 125,712	72 251,422			7
3 33,048	20 216,432	7 62,532					8
4 21,600 5,400							1
4 21,600							
365 2,525,021 6,918	222 1,555,611 7,007	429 2,614,224 6,094	449 2,808,144 6,254	491 3,357,005 6,837	429 3,697,911 8,620	733 6,777,234 9,246	1
	25 143,910	79 396,554	75 423,511	38 242,514	33 236,520		2
183 1,119,506	97 690,195	105 533,844	88 479,141	48 245,268	13 64,152	17 100,386	3
77 665,615	4 7,733	41 262,375	11 99,144	54 414,234	82 778,751	28 262,602	4
	12 133,488				15 143,100	155 1,318,942	5
41 337,593	2 19,375	162 1,189,888	207 1,420,351	140 1,090,461	51 420,908	39 356,465	6
41 337,593	2 19,375	162 1,189,888	207 1,420,351	140 1,090,461	51 420,908	39 356,465	7
	11 147,744						8
8,721				56 436,428	14 145,379	100 1,222,050	9
					85 823,814	152 1,518,351	10

	品目・出荷地	総 数	1 月	2 月	3 月	4 月	5 月
11	愛 媛	4 47,736	4 47,736				
12	高 知	1,275 8,884,091	90 701,469	49 357,047	81 624,195	185 1,200,827	123 784,797
13	長 崎	3 30,579				3 30,579	
14	大 分	35 227,185					11 71,982
15	その他 外国	7 65,178					
	く ま え び						
	平均 価 格	100 362,517 3,625	34 104,004 3,059	15 33,117 2,208			
1	神 奈 川	19 40,796	4 7,452	15 33,117			
2	( 川崎外 )	19 40,796	4 7,452	15 33,117			
3	兵 庫	18 102,049					
4	徳 島	63 219,672	30 96,552				
	む き え び						
	平均 価 格	39,152 46,874,235 1,197	4,051 4,646,182 1,147	3,893 4,494,616 1,155	4,013 4,651,546 1,159	3,777 4,263,036 1,129	4,088 4,648,949 1,137
1	東 京	132 65,280				6 12,954	
2	神 奈 川	2 3,560			2 3,560		
3	( 川崎外 )	2 3,560			2 3,560		
4	岐 阜	69 85,050	9 9,882				
5	愛 知	848 1,031,786	37 48,406	26 33,178	52 82,448	62 76,616	97 113,336
6	三 重	3,056 3,383,447	332 357,264	396 411,762	436 456,948	660 656,500	800 837,045
7	その他 外国	35,045 42,305,112	3,673 4,230,630	3,471 4,049,676	3,523 4,108,590	3,049 3,516,966	3,191 3,698,568
	あ ま え び						
	平均 価 格	13,318 30,730,084 2,307	1,215 1,726,558 1,421	805 1,516,512 1,884	1,028 2,349,807 2,286	1,683 3,264,535 1,940	1,418 2,836,288 2,000
1	北 海 道	3,725 11,910,776	144 300,369	118 223,851	147 430,607	9 32,788	331 737,416
2	山 形	2,967 4,951,250	463 483,300	197 286,157	453 848,502	841 1,569,240	200 367,092
3	神 奈 川	112 244,299	40 67,657	16 41,160	18 48,613	6 13,348	
4	( 川崎外 )	112 244,299	40 67,657	16 41,160	18 48,613	6 13,348	
5	富 山	29 45,684					
6	石 川	76 84,067	30 32,400	46 51,667			
7	福 井	3,325 6,805,836	423 640,872			732 1,478,843	887 1,731,780
8	京 都	10 11,880					
9	兵 庫	261 685,022					
10	鳥 取	2,773 5,929,710	115 201,960	428 913,677	410 1,022,085	95 170,316	
11	その他 外国	40 61,560					
	その他 え び						
	平均 価 格	43,524 125,298,369 2,879	2,593 6,159,501 2,375	2,432 5,962,454 2,452	2,466 6,252,256 2,535	4,520 12,477,545 2,761	5,637 17,255,688 3,061
1	北 海 道	1,733 6,901,978	3 4,050		52 207,295	241 845,415	279 999,333

上段 数量 (kg)

下段 金額 (円)

6 月	7 月	8 月	9 月	10 月	11 月	12 月	
							11
40	71	42	68	155	129	242	12
238,383	413,166	231,563	385,997	928,100	1,020,109	1,998,438	13
							14
24							15
155,203					7		
					65,178		
				24	9	18	
97			130	123,109	34,020	68,040	
				5,130	3,780	3,780	
							1
97			130				2
							3
				18			4
				102,049			
				6	9	18	
				21,060	34,020	68,040	
							1
3,460	2,925	2,677	2,675	2,650	2,550	2,393	
4,050,792	3,631,380	3,355,064	3,441,420	3,366,630	3,252,960	3,071,660	
1,171	1,241	1,253	1,287	1,270	1,276	1,284	
80	46						
19,388	32,938						1
							2
							3
	48				12		
	62,856				12,312		4
76	78	78	58	92	90	102	
85,018	101,024	94,976	76,184	96,844	108,800	114,956	5
224	68	40	16	16	28	40	
309,702	120,744	56,862	21,340	23,306	55,036	76,938	6
3,080	2,685	2,559	2,601	2,542	2,420	2,251	
3,636,684	3,313,818	3,203,226	3,343,896	3,246,480	3,076,812	2,879,766	7
							1
917	929	228	1,111	2,138	1,262	584	
2,633,625	3,172,679	1,142,760	2,707,569	4,301,190	3,296,096	1,782,465	
2,872	3,415	5,012	2,437	2,012	2,612	3,052	
845	889	228	262	269	465	18	
2,528,433	3,111,119	1,142,760	937,481	717,885	1,657,898	90,169	1
62			92	102	398	159	
93,312			113,400	41,472	751,291	397,484	2
			8	20	4		
			18,144	47,817	7,560		3
			8	20	4		
			18,144	47,817	7,560		4
			18	11			
			28,728	16,956			5
							6
			384	449	93	357	
			807,409	831,168	188,352	1,127,412	7
10							8
11,880							
			27	31	153	50	
			50,187	51,840	415,595	167,400	9
			320	1,256	149		
			752,220	2,594,052	275,400		10
	40						
	61,560						11
3,566	3,084	3,965	3,048	3,203	2,316	6,694	
10,236,714	8,765,800	11,572,375	9,289,638	9,820,285	7,935,063	19,571,050	
2,871	2,842	2,919	3,048	3,066	3,426	2,924	
176	130	405	218	193	35	1	
695,284	573,478	1,765,952	918,861	735,364	152,032	4,914	1

	品目・出荷地	総 数	1 月	2 月	3 月	4 月	5 月
2	宮 城	16 125,496					
3	福 島	49 474,122	22 208,982	24 231,660	3 33,480		
4	茨 城	1,520 3,112,182	100 205,254	71 134,460	116 239,274	132 272,646	191 390,420
5	東 京	415 1,699,192	66 125,350	8 45,232	12 59,565	14 41,179	17 85,884
6	神 奈 川	30,939 73,401,953	2,274 4,729,878	2,221 4,743,436	1,991 4,357,422	2,708 5,960,170	3,177 6,964,033
7	( 川崎外 )	30,939 73,401,953	2,274 4,729,878	2,221 4,743,436	1,991 4,357,422	2,708 5,960,170	3,177 6,964,033
8	富 山	4,855 22,940,548	68 522,936	66 540,810	80 695,088	913 3,293,244	876 3,181,841
9	静 岡	2,778 11,096,769	34 200,448	11 105,624	101 255,734	264 1,349,547	822 3,468,658
10	愛 知	151 370,910	5 36,936			17 34,382	
11	三 重	29 9,266					
12	京 都	100 320,814			12 41,418	47 180,360	9 31,212
13	大 阪	30 2,268					
14	兵 庫	9 32,076					
15	鳥 取	49 41,580				49 41,580	
16	山 口	49 212,328					
17	高 知	1 11,016					1 11,016
18	大 分	3 7,560					
19	その他 外国	798 4,538,311	21 125,667	31 161,232	99 362,980	135 459,022	265 2,123,291
	ずわい が に	16,090	732	900	961	807	429
	平 均 価 格	36,990,874	873,957	1,355,510	1,309,213	881,855	481,693
		2,299	1,194	1,506	1,362	1,093	1,123
1	北 海 道	915 1,231,697			296 502,470	268 314,993	
2	岩 手	79 77,717		4 6,480	50 52,985		
3	山 形	113 536,513					
4	福 島	14 28,998	12 25,920	2 3,078			
5	千 葉	18 29,776					
6	東 京	204 1,160,676		8 3,240			
7	神 奈 川	4,562 16,686,380			9 18,021		
8	( 川崎外 )	4,562 16,686,380			9 18,021		
9	新 潟	725 646,499		4 5,184	20 24,192	10 12,096	
10	福 井	12 117,461			12 117,461		
11	京 都	697 2,760,751					
12	兵 庫	457 3,099,597		16 40,176			
13	鳥 取	7,675 8,339,141	718 817,797	864 1,276,994	574 594,084	529 554,766	429 481,693
14	島 根	19 102,438	2 30,240	2 20,358			
15	その他 外国	600 2,173,230					

上段 数量 (kg)

下段 金額 (円)

6 月	7 月	8 月	9 月	10 月	11 月	12 月	
16							
125,496							2
							3
116	154	152	150	124	80	134	
233,604	291,438	343,440	310,068	249,156	174,150	268,272	4
20	18	9	19	43	16	173	
85,818	76,421	38,709	75,513	176,525	68,715	820,281	5
2,258	2,074	2,923	2,246	2,287	1,177	5,603	
5,063,935	4,777,555	7,095,584	5,815,344	6,060,036	3,202,466	14,632,094	6
2,258	2,074	2,923	2,246	2,287	1,177	5,603	
5,063,935	4,777,555	7,095,584	5,815,344	6,060,036	3,202,466	14,632,094	7
687	625	356	328	409	298	149	
2,879,876	2,764,854	1,972,979	1,846,529	2,318,346	1,686,365	1,237,680	8
253	45	102	30	34	566	516	
952,610	77,597	246,434	105,267	69,627	2,277,698	1,987,525	9
			5		96	28	
			61,128		131,328	107,136	10
9			6	14			
2,916			1,944	4,406			11
				32			
				67,824			12
				30			
				2,268			13
				9			
				32,076			14
							15
				7	27	15	
				37,800	109,836	64,692	16
							17
				3			
				7,560			18
31	38	18	46	18	21	75	
197,175	204,457	109,277	154,984	59,297	132,473	448,456	19
210	95	50	429	1,283	2,320	7,874	
218,216	115,560	23,760	552,949	1,349,905	4,219,528	25,608,728	
1,039	1,216	475	1,289	1,052	1,819	3,252	
175	68			76		32	
166,914	47,520			77,112		122,688	1
8					17		
2,160					16,092		2
				81	24	8	
				338,959	132,927	64,627	3
							4
				18			
				29,776			5
		50			19	127	
		23,760			259,848	873,828	6
	5		12	148	243	4,145	
	15,120		10,044	127,872	186,300	16,329,023	7
	5		12	148	243	4,145	
	15,120		10,044	127,872	186,300	16,329,023	8
				144	165	382	
				87,048	85,860	432,119	9
							10
					143	554	
					463,590	2,297,161	11
					288	153	
					1,769,903	1,289,518	12
27	22		417	816	1,405	1,874	
49,142	52,920		542,905	689,138	1,247,822	2,031,880	13
					15		
					51,840		14
					1	599	
					5,346	2,167,884	15

	品目・出荷地	総 数	1 月	2 月	3 月	4 月	5 月
	け が に	3,046	223	249	318	502	172
	平均 価 格	17,859,531	1,349,719	1,280,900	1,653,040	2,833,596	1,117,872
		5,863	6,053	5,144	5,198	5,645	6,499
1	北 海 道	1,963	216	125	170	405	131
		12,606,136	1,315,116	857,162	1,100,888	2,467,260	938,481
2	岩 手	320		118	109	77	16
		1,053,540		384,480	353,484	255,096	60,480
3	宮 城	5					
		36,180					
4	秋 田	12					
		55,350					
5	福 島	4					
		17,280					
6	東 京	65		5	20	20	15
		396,905		37,800	124,202	111,240	96,663
7	神 奈 川	627					10
		3,560,328					22,248
8	( 川崎外 )	627					10
		3,560,328					22,248
9	新 潟	33		1	9		
		39,809		1,458	15,066		
10	京 都	2	2				
		7,603	7,603				
11	その他 外国	15	5		10		
		86,400	27,000		59,400		
	わたり が に	5,644	5	4		12	77
	平均 価 格	8,042,203	27,000	7,992		73,007	299,830
		1,425	5,400	1,998		6,084	3,894
1	北 海 道	243					
		313,568					
2	青 森	226					
		409,635					
3	岩 手	70					
		65,082					
4	宮 城	2,902					26
		4,013,575					142,398
5	福 島	1,293	5	4		7	41
		1,923,789	27,000	7,992		46,007	103,432
6	東 京	300					
		177,877					
7	神 奈 川	460					
		739,910					
8	( 川崎外 )	460					
		739,910					
9	新 潟	31					
		30,327					
10	石 川	30					
		45,360					
11	愛 知	85				5	10
		295,478				27,000	54,000
12	佐 賀	4					
		27,602					
	その他 か に	20,577	1,841	1,211	1,690	2,375	2,199
	平均 価 格	37,945,621	3,177,422	1,689,436	2,370,664	3,301,815	3,301,107
		1,844	1,726	1,395	1,403	1,390	1,501
1	北 海 道	1,347	30	3	72	208	382
		3,663,105	214,476	25,920	148,284	417,107	860,987
2	青 森	3,967	590	257	594	1,208	713
		3,795,163	716,018	291,600	496,854	1,118,977	670,140
3	岩 手	502	96	38	8	158	161
		345,913	61,484	42,120	31,104	92,729	93,420
4	宮 城	162			63		
		181,699			79,963		
5	山 形	7				7	
		4,104				4,104	
6	茨 城	11					
		6,372					
7	千 葉	427	40	40			
		306,342	17,280	17,280			



上段 数量 (kg)

下段 金額 (円)

6 月	7 月	8 月	9 月	10 月	11 月	12 月	
147	179	133	173	85	78	787	
977,941	1,037,990	871,130	1,091,882	583,535	462,758	4,599,168	
6,653	5,799	6,550	6,311	6,865	5,933	5,844	
146	166	125	168	72	76	163	
967,141	967,790	827,930	1,055,702	556,470	461,138	1,091,058	1
							2
			5				3
			36,180				4
						12	5
						55,350	6
				4			7
				17,280			8
	5						9
	27,000						10
1	8	8				600	11
10,800	43,200	43,200				3,440,880	1
1	8	8				600	2
10,800	43,200	43,200				3,440,880	3
				9	2	12	4
				9,785	1,620	11,880	5
							6
							7
405	550	704	670	1,357	1,698	162	8
693,457	829,092	1,208,500	1,135,396	1,519,669	1,968,486	279,774	9
1,712	1,507	1,717	1,695	1,120	1,159	1,727	10
	5	228	10				11
	12,420	276,912	24,236				1
		124	33	32	37		2
		253,433	56,376	51,668	48,158		3
			15	55			4
			12,960	52,122			5
43	49	113	442	748	1,408	73	6
192,974	120,722	200,978	773,291	979,930	1,547,068	56,214	7
336	473	197	92	74	17	47	8
402,975	593,860	309,539	144,764	67,198	56,754	164,268	9
				288	12		10
				166,148	11,729		11
11	6	35	63	114	189	42	12
16,508	48,600	150,660	101,089	149,596	214,165	59,292	1
11	6	35	63	114	189	42	2
16,508	48,600	150,660	101,089	149,596	214,165	59,292	3
				31			4
				30,327			5
			15	15			6
			22,680	22,680			7
15	13	7			35		8
81,000	25,888	16,978			90,612		9
	4						10
	27,602						11
1,486	1,777	1,162	978	992	2,343	2,523	12
2,201,465	2,453,092	2,250,807	1,553,308	1,554,328	5,361,911	8,730,266	1
1,481	1,380	1,937	1,588	1,567	2,288	3,460	2
177	173	84	96	36	43	43	3
350,028	361,561	180,252	208,228	207,522	298,622	390,118	4
157	267	105	38	19		19	5
139,968	195,804	69,196	20,520	37,206		38,880	6
	5	14		11	10	1	7
	5,400	4,536		6,804	5,184	3,132	8
	72	18	6		3		9
	53,136	11,988	26,568		10,044		10
							11
	11						12
	6,372						1
9				256	82		2
15,876				202,311	53,595		3

	品目・出荷地	総 数	1 月	2 月	3 月	4 月	5 月
		1,063	60		4	12	50
8	東 京	2,501,074	667,439		17,712	42,336	62,856
		365	6	9	30	41	113
9	神 奈 川	694,218	50,976	126,362	98,907	39,946	94,781
		365	6	9	30	41	113
10	( 川崎外 )	694,218	50,976	126,362	98,907	39,946	94,781
		84					
11	新 潟	48,600					
		5					
12	福 井	22,356					
		3					
13	静 岡	29,160					
		127					
14	愛 知	78,451					
		549					
15	京 都	1,952,586					
		2,622	161	186	102	117	135
16	兵 庫	4,224,917	29,480	34,599	18,989	23,491	27,250
		6,005	581	472	558	344	373
17	鳥 取	2,945,786	214,613	199,061	240,102	167,614	165,713
		10					
18	高 知	26,622					
		25					
19	長 崎	14,634					
		3					
20	大 分	13,133					
		3					
21	宮 崎	14,396					
		3,290	277	206	259	280	272
22	その他 外国	17,076,990	1,205,656	952,494	1,238,749	1,395,511	1,325,960
	ま あ な ご						
		48,633	4,201	2,741	3,530	4,221	4,345
	平均 価 格	106,328,061	6,948,160	4,788,086	7,174,818	8,657,102	9,549,596
		2,186	1,654	1,747	2,033	2,051	2,198
		102	30			17	15
1	北 海 道	116,294	68,234			9,180	13,392
		322	2	5			45
2	岩 手	499,165	1,123	6,221			58,061
		5,790	186	40	15	43	422
3	宮 城	15,461,950	433,944	96,228	40,046	132,938	1,115,845
		1,580	98	30	60	122	405
4	福 島	2,306,447	81,301	21,761	79,920	143,014	498,064
		167	125				16
5	茨 城	100,224	65,167				11,664
		1,895	630	20	48	37	362
6	千 葉	2,879,604	707,400	21,600	58,320	62,208	550,962
		22,402	2,024	1,536	1,705	1,946	1,562
7	東 京	43,605,931	3,077,616	2,298,466	3,145,801	3,693,207	3,375,830
		4,417	238	324	567	545	573
8	神 奈 川	11,253,560	583,308	736,879	1,442,387	1,416,137	1,481,091
		4,417	238	324	567	545	573
9	( 川崎外 )	11,253,560	583,308	736,879	1,442,387	1,416,137	1,481,091
		91	5			20	
10	静 岡	78,192	8,100			6,480	
		51	7	9	4	22	7
11	愛 知	96,854	8,424	9,072	11,167	54,961	10,044
		13				13	
12	三 重	52,531				52,531	
		4				4	
13	京 都	1,642				1,642	
		1,270	90	75	118	132	100
14	大 阪	3,182,435	195,048	141,048	236,196	271,404	250,668
		369			40		
15	鳥 取	377,720			44,020		
		166	17		9		
16	島 根	179,484	5,508		7,776		
		35		35			
17	山 口	62,100		62,100			
		16					
18	愛 媛	30,240					
		7,138	629	520	791	1,033	620
19	福 岡	18,266,587	1,423,871	1,101,815	1,658,069	2,119,824	1,614,815

上段 数量 (kg)

下段 金額 (円)

6 月	7 月	8 月	9 月	10 月	11 月	12 月	
243	426	155	20	9	15	69	
186,786	248,087	167,670	56,700	31,104	85,752	934,632	8
50	55	27				34	
57,202	69,066	32,778				124,200	9
50	55	27				34	
57,202	69,066	32,778				124,200	10
				9	20	55	
				5,940	10,152	32,508	11
					5		
					22,356		12
					2	1	
					19,440	9,720	13
					44	83	
					30,931	47,520	14
					251	298	
					720,306	1,232,280	15
145	136	72	38	36	901	593	
29,259	28,193	15,036	10,240	8,192	2,182,024	1,818,164	16
434	379	352	554	416	744	798	
174,223	189,365	93,137	196,995	114,569	816,613	373,781	17
		10					
		26,622					18
				25			
				14,634			19
			3				
			13,133				20
3							
14,396							21
268	253	325	223	175	223	529	
1,233,727	1,296,108	1,649,592	1,020,924	926,046	1,106,892	3,725,331	22
4,445	3,922	3,574	4,128	4,257	4,733	4,536	
10,016,443	9,909,069	8,068,865	9,465,005	10,325,259	10,733,318	10,692,340	
2,253	2,527	2,258	2,293	2,425	2,268	2,357	
				12	28		
				9,072	16,416		1
48	26	52	50	60	34		
73,289	38,102	86,864	87,480	104,760	43,265		2
837	670	602	706	893	703	673	
2,064,290	1,652,400	1,491,771	2,102,178	2,649,456	1,917,216	1,765,638	3
384	141	2	3	10	89	236	
537,419	312,369	1,296	3,888	12,485	186,062	428,868	4
24			2				
19,181			4,212				5
407	97	88	48	45	41	72	
661,446	166,752	168,480	90,072	122,580	113,184	156,600	6
1,386	1,516	1,829	2,047	1,927	2,751	2,173	
3,198,584	3,337,080	3,425,370	3,974,714	3,839,172	5,653,406	4,586,685	7
439	470	217	202	257	197	388	
936,318	1,323,611	541,656	516,825	685,612	540,047	1,049,689	8
439	470	217	202	257	197	388	
936,318	1,323,611	541,656	516,825	685,612	540,047	1,049,689	9
	45		21				
	51,192		12,420				10
			2				
			3,024		162		11
							12
							13
105	90	110	115	105	113	117	
277,452	262,007	310,176	312,012	287,712	310,392	328,320	14
			186	100	43		
			185,945	101,682	46,073		15
			26		84	30	
			25,985		108,031	32,184	16
							17
8					8		
15,120					15,120		18
552	565	442	409	446	491	640	
1,591,122	1,761,264	1,348,812	1,217,915	1,267,488	1,349,244	1,812,348	19

	品目・出荷地	総 数	1 月	2 月	3 月	4 月	5 月
20	長 崎	16 24,624		16 24,624			
21	大 分	212 566,352	10 19,440	20 31,320			10 28,188
22	その他 外国	2,577 7,186,125	110 269,676	111 236,952	173 451,116	287 693,576	208 540,972
	ぎ ん あなご						
	平均 価 格	12 13,608 1,134				12 13,608 1,134	
1	その他 外国	12 13,608				12 13,608	
	ま た こ						
	平均 価 格	74,963 196,131,457 2,616	5,063 12,763,206 2,521	5,105 11,367,701 2,227	8,049 18,593,444 2,310	5,448 13,256,536 2,433	5,391 14,276,025 2,648
1	北 海 道	12,174 34,317,331	1,044 2,613,105	1,038 2,162,257	1,132 2,747,444	1,226 3,149,423	1,154 3,152,418
2	青 森	473 736,842	96 144,504	218 331,367	37 60,426	55 91,519	67 109,026
3	岩 手	5,344 13,414,636	419 828,846	278 570,726	449 932,148	485 1,021,960	397 949,697
4	宮 城	15,871 39,666,027	916 2,017,440	742 1,432,637	1,133 2,354,379	1,432 3,048,085	1,466 3,476,034
5	秋 田	8 16,524				8 16,524	
6	山 形	28 30,240	28 30,240				
7	福 島	39,333 103,420,616	2,419 6,811,044	2,787 6,761,637	5,177 12,201,603	2,122 5,579,333	2,115 6,085,740
8	千 葉	92 196,431	73 159,927	6 14,731	13 21,773		
9	東 京	55 206,971			19 63,655		20 55,080
10	神 奈 川	533 1,350,796	35 64,291	20 49,937	26 61,291	15 19,127	59 129,031
11	( 川崎外 )	533 1,350,796	35 64,291	20 49,937	26 61,291	15 19,127	59 129,031
12	愛 知	418 1,216,000	33 93,809	16 44,409	39 101,401	64 194,614	75 228,095
13	三 重	292 750,361				20 67,824	29 71,032
14	京 都	24 49,324			24 49,324		
15	兵 庫	224 535,355					9 19,872
16	愛 媛	29 87,340				21 68,127	
17	長 崎	6 19,224					
18	熊 本	59 117,439					
	い い た こ						
	平均 価 格	161 495,504 3,078	27 77,112 2,856	26 49,896 1,919	55 141,048 2,565	11 42,336 3,849	1 14,688 14,688
1	茨 城	55 255,960	1 13,824		1 14,688	11 42,336	1 14,688
2	兵 庫	106 239,544	26 63,288	26 49,896	54 126,360		
	み ず た こ						
	平均 価 格	8,710 20,722,034 2,379	625 1,292,662 2,068	559 1,174,338 2,101	699 1,451,682 2,077	703 1,493,802 2,125	812 1,783,133 2,196
1	北 海 道	2,403 5,967,162	158 336,096	159 327,888	214 421,848	171 358,668	252 578,340
2	岩 手	11 23,112					
3	宮 城	303 651,098	94 158,176	15 27,270		27 56,700	
4	福 島	1,180 2,852,279	35 79,380	85 182,520	110 242,460	95 210,600	115 260,820

上段 数量 (kg)

下段 金額 (円)

6 月	7 月	8 月	9 月	10 月	11 月	12 月	
		20	70	32	20	30	20
		53,568	203,148	88,344	56,592	85,752	21
255	302	212	241	370	131	177	
642,222	1,004,292	640,872	725,187	1,156,896	378,108	446,256	22
							1
6,853	8,402	7,133	5,935	4,543	4,153	8,888	
17,908,070	21,703,719	18,977,124	16,158,740	13,211,305	12,233,494	25,682,093	
2,613	2,583	2,660	2,723	2,908	2,946	2,890	
1,219	1,449	1,096	769	737	627	683	
3,356,570	3,981,662	3,368,268	2,559,525	2,489,628	2,225,903	2,511,128	1
							2
347	403	415	487	513	523	628	
930,150	1,051,650	1,067,850	1,271,702	1,373,922	1,542,239	1,873,746	3
1,368	1,472	1,495	1,479	1,516	1,465	1,387	
3,343,610	3,625,993	3,934,884	4,045,972	4,237,291	4,100,123	4,049,579	4
							5
							6
3,630	4,686	3,910	3,132	1,751	1,490	6,114	
9,553,087	12,110,115	10,044,731	8,073,111	5,016,741	4,230,155	16,953,319	7
							8
		2		8		6	
		8,640		19,872		59,724	9
116	68	89	33	11	36	25	
258,083	173,161	253,700	118,098	34,377	96,086	93,614	10
116	68	89	33	11	36	25	
258,083	173,161	253,700	118,098	34,377	96,086	93,614	11
45	20	43	25	7	6	45	
122,989	44,928	119,146	66,388	39,474	19,764	140,983	12
93	95	45	10				
250,809	243,538	93,214	23,944				13
							14
35	166	14					
92,772	384,047	38,664					15
		8					
		19,213					16
					6		
					19,224		17
	43	16					
	88,625	28,814					18
2	5	5	5	6	9	9	
29,376	16,200	16,200	16,200	19,440	36,504	36,504	
14,688	3,240	3,240	3,240	3,240	4,056	4,056	
2	5	5	5	6	9	9	
29,376	16,200	16,200	16,200	19,440	36,504	36,504	1
							2
860	879	815	823	709	483	743	
1,883,315	2,049,894	2,000,322	2,193,858	1,938,330	1,373,220	2,087,478	
2,190	2,332	2,454	2,666	2,734	2,843	2,810	
234	198	187	245	182	184	219	
536,544	462,348	486,486	717,444	543,780	551,664	646,056	1
					11		
					23,112		2
41	51	33	18	12	3	9	
82,360	116,316	85,536	50,544	40,500	8,424	25,272	3
130	125	170	200	115			
294,840	306,180	441,720	523,259	310,500			4

	品目・出荷地	総 数	1 月	2 月	3 月	4 月	5 月
		4,780	335	300	345	410	445
5	茨 城	11,168,389	713,340	636,660	733,050	867,834	943,973
		3	3				
6	東 京	5,670	5,670				
		30			30		
7	神 奈 川	54,324			54,324		
		30			30		
8	( 川崎外 )	54,324			54,324		
	その他 た こ	1,224	79	35	267	203	435
	平均 価 格	3,488,024	208,980	89,143	628,993	619,802	1,293,301
		2,850	2,645	2,547	2,356	3,053	2,973
		16		16			
1	宮 城	37,303		37,303			
		1,099	60	5	219	185	435
2	福 島	3,139,076	158,760	15,120	506,575	554,580	1,293,301
		99	19	14	38	18	
3	千 葉	289,397	50,220	36,720	100,170	65,222	
		10			10		
4	神 奈 川	22,248			22,248		
		10			10		
5	( 川崎外 )	22,248			22,248		
	とらふぐ	2,501	171	229	190	90	96
	平均 価 格	8,407,007	746,103	710,743	574,331	202,478	179,690
		3,361	4,363	3,104	3,023	2,250	1,872
		32					
1	北 海 道	65,340					
		100					38
2	宮 城	115,560					42,768
		27					
3	山 形	98,010					
		1,049	46	20			
4	福 島	3,366,000	145,141	49,119			
		33					
5	茨 城	115,689					
		53			23	17	12
6	千 葉	59,217			26,180	16,848	14,893
		820	100	140	123	46	27
7	東 京	3,027,622	446,235	484,370	376,245	112,105	48,081
		138	8	20	19	21	18
8	神 奈 川	399,779	32,730	21,269	67,632	69,907	73,408
		138	8	20	19	21	18
9	( 川崎外 )	399,779	32,730	21,269	67,632	69,907	73,408
		14					
10	福 井	168,750					
		21					
11	静 岡	151,179					
		66			3	6	1
12	三 重	251,865			8,100	3,618	540
		24					
13	兵 庫	12,960					
		119	17	49	18		
14	山 口	531,728	121,997	155,985	87,966		
		5			4		
15	長 崎	43,308			8,208		
	ま ぶ ぐ	2,646	93	98	214	174	483
	平均 価 格	3,662,918	502,642	273,368	363,351	293,850	672,221
		1,384	5,405	2,789	1,698	1,689	1,392
		85				8	77
1	青 森	65,707				3,456	62,251
		154				6	
2	宮 城	54,313				6,480	
		296	30				145
3	山 形	324,432	12,960				240,192
		45					
4	福 島	62,003					
		61		7	26	10	
5	茨 城	17,783		2,835	6,502	2,160	
		116			16	19	27
6	千 葉	59,347			6,999	8,208	9,623

上段 数量 (kg)

下段 金額 (円)

6 月	7 月	8 月	9 月	10 月	11 月	12 月	
455	505	425	360	400	285	515	
969,571	1,165,050	986,580	902,611	1,043,550	790,020	1,416,150	5
							6
							7
							8
85	30	70				20	
259,005	90,720	211,680				86,400	
3,047	3,024	3,024				4,320	
							1
75	30	70				20	
221,940	90,720	211,680				86,400	2
10							3
37,065							4
							5
36	58	9	478	250	501	393	
102,125	92,794	12,528	1,351,090	849,787	1,681,779	1,903,559	
2,837	1,600	1,392	2,827	3,399	3,357	4,844	
	20	2	10				
	47,326	3,888	14,126				1
17	38	7					2
18,684	45,468	8,640					3
			27				4
			98,010				5
			374	205	326	78	6
			1,031,033	654,868	1,093,410	392,429	7
					11	22	8
					34,646	81,043	9
1							10
1,296							11
12			66	30	126	150	12
59,292			203,385	131,436	454,139	712,334	13
6					16	30	14
22,853					50,120	61,860	15
6					16	30	16
22,853					50,120	61,860	17
						14	18
						168,750	19
				13	2	6	20
				58,839	31,104	61,236	21
						56	22
						239,607	23
						24	24
						12,960	25
			1	2	20	12	26
			4,536	4,644	18,360	138,240	27
						1	28
						35,100	29
217	166	45	170	288	304	394	
175,881	88,527	45,239	120,377	185,959	318,988	622,515	
811	533	1,005	708	646	1,049	1,580	
							1
	148						2
	47,833						3
121			3	11	6	25	4
71,280			2,246	4,450	3,953	51,354	5
18							6
6,286							7
			9	25	20		8
			4,752	16,805	12,960		9

	品目・出荷地	総 数	1 月	2 月	3 月	4 月	5 月
		222	5	11		3	149
7	東 京	470,232	57,348	68,364		27,540	222,372
		1,244	10	67	154	71	26
8	神 奈 川	1,180,458	28,415	126,115	196,555	49,608	17,363
		1,244	10	67	154	71	26
9	( 川崎外 )	1,180,458	28,415	126,115	196,555	49,608	17,363
		6				6	
10	新 潟	18,144				18,144	
		69					24
11	富 山	101,412					46,980
		3		3			
12	京 都	1,037		1,037			
		333	38	10	16	51	35
13	山 口	1,287,595	385,019	75,017	151,740	178,254	73,440
		10	10				
14	福 岡	18,900	18,900				
		2			2		
15	長 崎	1,555			1,555		
	その他 ふ ぐ	10,042	798	1,110	620	517	341
	平 均 価 格	22,625,592	2,716,154	2,032,876	1,521,213	690,349	455,209
		2,253	3,404	1,831	2,454	1,335	1,335
		10	10				
1	北 海 道	11,880	11,880				
		80		80			
2	岩 手	17,280		17,280			
		46	1		15	27	
3	宮 城	25,132	918		4,860	17,194	
		27					
4	山 形	30,629					
		560		116			
5	福 島	281,048		50,112			
		1,494	18	264	202	40	
6	茨 城	972,349	18,360	114,760	84,099	14,040	
		810	47	253	28	178	8
7	千 葉	852,684	53,395	203,180	14,462	147,194	3,953
		1,204	60	74	43	58	45
8	東 京	4,569,965	480,947	522,191	265,501	203,580	82,436
		652	39	10	16	2	6
9	神 奈 川	2,508,527	197,666	53,302	71,477	2,916	7,992
		652	39	10	16	2	6
10	( 川崎外 )	2,508,527	197,666	53,302	71,477	2,916	7,992
		9					
11	富 山	10,692					
		4		1			
12	三 重	2,700		1,037			
		55	15	15	10	5	10
13	鳥 取	98,820	25,380	27,540	18,360	9,180	18,360
		2,495	467	199	218	84	126
14	山 口	9,955,265	1,753,663	919,166	954,886	138,565	159,732
		1,270	80	50	40	50	50
15	福 岡	1,563,300	88,560	62,100	45,360	54,000	58,320
		10					
16	長 崎	44,064					
		1,316	61	48	48	73	96
17	その他 外 国	1,681,257	85,385	62,208	62,208	103,680	124,416
	さ ば	324,238	33,641	35,172	39,277	24,798	21,253
	平 均 価 格	173,826,895	14,637,430	15,650,661	16,898,360	12,673,729	11,831,580
		536	435	445	430	511	557
		16,854	379				
1	北 海 道	7,869,307	119,286				
		2,563	518	88		225	50
2	青 森	1,621,516	175,846	17,280		219,538	12,420
		12,732	2,954	145			1,265
3	岩 手	5,229,106	1,360,044	46,980			439,344
		76,574	2,643	2,110	339	259	1,595
4	宮 城	35,677,370	1,747,278	1,161,702	549,217	349,693	710,214
		4					
5	秋 田	4,082					
		234					
6	山 形	78,236					



上段 数量 (kg)

下段 金額 (円)

6 月	7 月	8 月	9 月	10 月	11 月	12 月	
30	11				1	12	
35,640	31,428				3,456	24,084	7
12		35	158	236	227	248	
14,021		29,040	113,379	138,244	142,041	325,677	8
12		35	158	236	227	248	
14,021		29,040	113,379	138,244	142,041	325,677	9
							10
9					36		
11,664					42,768		11
							12
27	7	10		16	14	109	
36,990	9,266	16,199		26,460	113,810	221,400	13
							14
							15
794	337	287	459	733	1,462	2,584	
898,128	455,016	391,436	819,745	1,218,592	2,887,180	8,539,694	
1,131	1,350	1,364	1,786	1,662	1,975	3,305	
							1
							2
				3			
	378			1,782			3
			19	8			
			20,520	10,109			4
			57	92	235	60	
			20,520	38,762	121,008	50,646	5
16			48	185	371	350	
12,204			40,716	110,393	275,809	301,968	6
12	17			16	117	134	
6,480	9,234			36,050	168,361	210,375	7
370	93	5	65	35	56	300	
286,092	137,269	36,288	355,050	131,258	383,011	1,686,342	8
61	12	29	6	25	57	389	
68,094	15,552	22,832	12,391	14,942	262,691	1,778,672	9
61	12	29	6	25	57	389	
68,094	15,552	22,832	12,391	14,942	262,691	1,778,672	10
				9			
				10,692			11
	1				2		
	227				1,436		12
							13
105	26	25	100	108	224	813	
248,778	57,348	45,468	173,664	545,486	1,220,141	3,738,368	14
110	60	60	50	70	220	430	
120,960	69,120	69,120	54,000	85,320	257,040	599,400	15
						10	
						44,064	16
120	128	168	114	182	180	98	
155,520	165,888	217,728	142,884	233,798	197,683	129,859	17
26,781	24,321	25,569	20,498	24,189	22,451	26,288	
12,708,625	12,481,373	14,358,997	14,366,409	16,237,387	14,452,259	17,530,085	
475	513	562	701	671	644	667	
	1,350		112	978	5,095	8,940	
	371,034		53,676	626,962	2,255,558	4,442,791	1
20	48		1,018	145	292	159	
23,587	9,331		305,721	238,368	485,008	134,417	2
1,135	915	2,339	337	542	2,238	862	
331,452	292,702	832,237	140,292	204,601	896,680	684,774	3
7,171	7,565	15,118	13,004	15,347	7,033	4,390	
2,441,477	2,786,980	5,195,539	6,911,002	7,336,514	3,496,273	2,991,481	4
			4				
			4,082				5
103				47	84		
18,252				37,033	22,951		6

	品目・出荷地	総 数	1 月	2 月	3 月	4 月	5 月
7	福 島	419 195,912			150 25,920		
8	茨 城	1,294 348,730			30 10,000	36 10,109	168 47,173
9	千 葉	35,745 15,859,912	13,105 3,853,346	9,356 4,088,671	3,929 1,525,580	551 554,361	1,019 868,652
10	東 京	27,303 16,900,432	1,950 728,986	571 255,744	2,178 821,653	771 350,114	2,876 1,080,079
11	神 奈 川	22,570 9,048,076	700 365,353	4,228 1,419,422	4,075 1,514,459	1,820 575,991	1,111 413,694
12	( 川崎外 )	22,570 9,048,076	700 365,353	4,228 1,419,422	4,075 1,514,459	1,820 575,991	1,111 413,694
13	新 潟	11,006 2,437,696	2,052 554,133	6,360 1,304,219	2,184 359,208	10 1,296	8 4,450
14	富 山	10,967 5,473,677		2,523 1,407,942	3,123 1,326,899	4,053 2,075,328	178 108,518
15	石 川	4,764 1,933,416		609 250,560	2,330 775,440	330 162,108	25 10,260
16	福 井	395 230,048					
17	静 岡	13,788 4,774,195	3,171 1,148,065	1,230 522,428	1,255 400,896	3,170 873,234	1,244 568,058
18	三 重	19,881 7,035,140	235 107,352	390 110,808	13,115 4,252,187	2,965 860,976	725 217,760
19	京 都	1,833 1,597,980		136 63,936	129 89,251	159 112,494	413 484,477
20	兵 庫	1,364 1,117,506	222 291,400	86 130,036	169 158,921	216 113,724	418 245,624
21	和 歌 山	1,005 262,332				1,000 260,712	
22	鳥 取	24,764 8,945,747	200 69,120	4,895 2,040,878	1,955 635,040	6,320 2,170,648	7,215 2,523,850
23	島 根	3,490 1,845,990	1,253 742,716	295 138,240	662 306,450		
24	山 口	43 29,808	33 21,168			10 8,640	
25	愛 媛	6,506 11,703,441	394 799,225	458 996,280	682 1,466,254	671 1,416,061	719 1,504,903
26	高 知	2,203 1,004,753		5 3,953	1,687 786,128	496 206,572	
27	福 岡	5,518 2,253,711	2,455 828,144	700 231,876		100 55,188	250 84,240
28	長 崎	5,859 4,070,230	533 271,793	111 69,541	347 174,647	392 217,751	873 486,519
29	熊 本	130 289,844					
30	大 分	12,492 23,105,795	711 1,366,111	859 1,375,887	900 1,698,394	1,022 1,847,702	779 1,558,377
31	宮 崎	53 49,032					
32	鹿 児 島	1,882 2,831,283	133 88,064	17 14,278	35 19,224	222 231,489	322 462,968
33	その他 外国	3 2,592			3 2,592		
	さ ん ま						
		103,442	1,000	332	1,012	730	261
	平 均 価 格	106,724,852	653,681	343,440	494,370	471,636	254,016
		1,032	654	1,034	489	646	973
1	北 海 道	38,987 46,532,179					
2	岩 手	2,822 2,827,483					
3	宮 城	40,640 37,097,884	4 3,888			48 49,248	
4	茨 城	3,088					
5	千 葉	3,606 3,782,009	464 437,681	220 231,552	196 206,064	174 177,336	196 189,648
6	東 京	2,014 2,203,811	16 16,416	4 3,888	24 22,086	76 36,180	4 4,320
7	神 奈 川	12,087 12,257,686					

上段 数量 (kg)

下段 金額 (円)

6 月	7 月	8 月	9 月	10 月	11 月	12 月	
						252	
17						160,121	7
9,871						1,060	
						281,448	8
3,095	1,600	991	473	153	498	975	
1,396,408	1,058,995	762,622	340,200	354,456	381,338	675,283	9
4,057	6,452	1,284	1,598	2,413	885	2,268	
1,260,635	2,101,165	1,669,102	1,663,006	2,565,141	1,166,230	3,238,577	10
1,505	2,391	1,575	728	718	1,166	2,553	
591,538	871,044	651,257	334,201	303,987	740,700	1,266,430	11
1,505	2,391	1,575	728	718	1,166	2,553	
591,538	871,044	651,257	334,201	303,987	740,700	1,266,430	12
			10		4	378	
			1,728		1,814	210,848	13
125	18		2		365	580	
77,436	16,718		18,360		166,752	275,724	14
910	180		205		40	135	
420,552	119,664		104,976		18,900	70,956	15
295	100						
193,220	36,828						16
1,895	274	72	26	771	420	260	
470,124	91,108	102,286	40,932	332,856	152,064	72,144	17
368	1,311	96	176	500			
278,045	884,660	84,240	126,036	113,076			18
95				80	519	302	
55,944				60,092	468,752	263,034	19
143	52	27	16			15	
80,914	64,023	6,296	10,368			16,200	20
5							
1,620							21
2,815					804	560	
941,868					368,971	195,372	22
340		175			765		
135,432		135,540			387,612		23
							24
1,747	729	333	528	148	39	58	
2,134,181	1,479,571	716,731	796,206	204,148	64,013	125,868	25
15							
8,100							26
		500		468	155	890	
		122,256		253,908	85,320	592,779	27
180	337	1,105	463	224	544	750	
257,040	415,390	624,942	342,964	275,670	352,662	581,311	28
79	51						
175,181	114,663						29
666	774	1,539	1,656	1,557	1,380	649	
1,405,748	1,491,680	2,853,955	2,931,678	3,118,300	2,733,566	724,397	30
					53		
					49,032		31
	174	415	142	98	72	252	
	275,817	601,994	240,981	212,275	158,063	526,130	32
							33
724	252	1,870	22,237	47,242	27,550	232	
460,836	254,232	2,087,087	24,917,357	48,713,983	27,684,982	389,232	
637	1,009	1,116	1,121	1,031	1,005	1,678	
	16	270	17,300	17,235	3,962	204	
	12,960	464,616	19,600,450	20,025,724	6,067,925	360,504	1
		240	720	1,702	160		
		179,280	556,675	1,820,016	271,512		2
			1,229	21,010	18,349		
			1,130,974	19,587,075	16,326,699		3
		3,088					4
288	136	608	1,132		168	24	
278,640	135,648	650,592	1,277,640		172,368	24,840	5
		114	190	608	974	4	
		126,576	268,466	758,808	963,183	3,888	6
	16	86	1,666	6,687	3,632		
	17,280	96,983	2,083,152	6,522,360	3,537,911		7

	品目・出荷地	総 数	1 月	2 月	3 月	4 月	5 月
8	( 川崎外 )	12,087 12,257,686					
9	静 岡	300 59,400			100 24,300		
10	山 口	1,440 353,808	420 100,440		600 149,040	300 74,520	
11	その他 外国	1,546 1,607,504	96 95,256	108 108,000	92 92,880	132 134,352	61 60,048
	ひ ら め						
	平均 価格	113,669 193,931,437	10,554 15,140,219	5,791 10,927,515	10,133 17,681,590	8,575 14,240,175	12,011 16,259,086
		1,706 3,641	1,435 301	1,887 102	1,745 1,745	1,661 100	1,354 68
1	北 海 道	4,344,473	340,114	91,152		125,885	52,013
2	青 森	11,851 17,939,115	101 178,599	27 57,110		407 637,074	668 907,258
3	岩 手	581 707,121	31 83,786	5 3,240	20 24,991		9 4,752
4	宮 城	19,509 34,321,098	611 1,601,670	331 388,120	503 1,400,116	366 967,100	1,159 2,023,996
5	秋 田	955 2,206,640	8 28,998	39 179,097	98 319,711	120 311,095	335 424,321
6	山 形	862 1,071,165	178 141,264			367 541,111	150 243,239
7	福 島	30,789 42,800,336	4,010 4,142,523	2,176 3,186,883	1,953 2,974,271	1,968 2,912,834	4,696 4,974,049
8	茨 城	1,710 1,819,369	744 724,640	206 266,113	77 110,343	4 7,344	313 263,682
9	千 葉	10,643 12,309,179	1,529 1,248,686	117 177,650	4,350 5,673,564	2,020 2,430,974	1,497 1,292,764
10	東 京	3,147 8,231,184	373 1,002,425	242 578,399	284 757,665	206 555,929	215 518,870
11	神 奈 川	3,414 6,091,589	552 613,664	195 425,324	410 914,764	532 958,906	352 532,917
12	( 川崎外 )	3,414 6,091,589	552 613,664	195 425,324	410 914,764	532 958,906	352 532,917
13	新 潟	314 189,453	5 2,646		3 216		175 104,371
14	静 岡	37 40,500		37 40,500			
15	愛 知	371 1,085,152	73 234,251	81 276,685	157 433,460	59 138,942	
16	三 重	5,600 6,204,554	432 544,322	219 218,781	482 496,093	973 1,269,021	990 1,106,319
17	京 都	188 182,335	38 40,597	85 87,403	4 5,184	17 15,185	11 6,026
18	兵 庫	8,916 23,747,126	691 1,794,400	643 1,756,813	652 1,755,591	509 1,291,304	665 1,785,040
19	島 根	374 318,068		39 35,932		268 201,557	
20	岡 山	2 3,078					
21	山 口	53 59,724		5 6,458		5 5,152	27 22,766
22	愛 媛	189 203,230	3 4,884	6 9,159	24 16,697	9 7,174	12 8,981
23	長 崎	862 1,717,999	80 132,331	456 975,520	316 592,512	4 4,536	
24	熊 本	439 998,507	115 261,102	187 434,961	137 302,444		
25	大 分	319 683,466	20 46,959	131 320,706	101 189,032	54 90,383	12 26,666
26	鹿 児 島	8 13,123	8 13,123				
27	その他 外国	8,895 26,643,853	651 1,959,235	462 1,411,509	562 1,714,936	587 1,768,669	657 1,961,056
	ま ん た い						
	平均 価格	5,199 3,491,807	408 213,710			591 457,786	97 52,596
		672 4,344	524 408			775 224	542 97
1	宮 城	2,599,235	213,710			118,493	52,596

上段 数量 (kg)

下段 金額 (円)

6 月	7 月	8 月	9 月	10 月	11 月	12 月	
	16	86	1,666	6,687	3,632		
	17,280	96,983	2,083,152	6,522,360	3,537,911		8
200							
35,100							9
120							
29,808							10
116	84	552			305		
117,288	88,344	565,952			345,384		11
14,397	10,864	6,243	5,475	7,111	8,252	14,263	
18,721,178	17,408,514	13,874,013	14,842,128	15,563,724	15,102,172	24,171,123	
1,300	1,602	2,222	2,711	2,189	1,830	1,695	
140	3		158	1,482	1,133	154	
97,482	1,350		273,780	1,766,415	1,424,346	171,936	1
2,833	3,425	999	1,116	1,273	568	434	
3,021,690	4,368,444	1,990,566	2,504,804	2,430,896	897,213	945,461	2
37	39	56	8	118	239	19	
29,538	27,054	76,140	11,794	136,998	280,899	27,929	3
2,429	2,295	1,674	786	895	3,135	5,325	
3,906,035	3,817,578	4,161,264	3,220,916	2,975,828	4,674,832	5,183,643	4
144	47	4		39	88	33	
271,929	121,784	13,867		126,716	298,217	110,905	5
86	81						
52,056	93,495						6
5,582	2,149	601	579	1,323	1,189	4,563	
5,679,129	3,233,405	1,164,302	1,835,124	2,730,903	2,175,285	7,791,628	7
186	36	16	5	2		121	
149,296	63,860	46,808	18,673	2,700		165,910	8
305	372	18		9		426	
258,638	430,749	14,202		19,105		762,847	9
166	124	349	446	184	179	379	
280,584	331,824	893,148	1,244,073	535,903	461,993	1,070,371	10
401	254	180	152	108	134	144	
548,773	350,754	356,676	349,071	277,529	350,519	412,692	11
401	254	180	152	108	134	144	
548,773	350,754	356,676	349,071	277,529	350,519	412,692	12
97	6		5	12	8	3	
54,692	4,406		3,661	13,996	3,899	1,566	13
							14
			1				
			1,814				15
638	576	793	452	34	5	6	
640,170	575,424	792,207	451,548	93,443	9,720	7,506	16
					4	29	
					2,948	24,992	17
705	777	755	790	755	762	1,212	
1,926,600	1,995,897	1,973,579	2,140,413	1,944,808	2,091,851	3,290,830	18
				67			
				80,579			19
		2					
		3,078					20
					8	8	
					11,999	13,349	21
63	8	18	10	5	17	14	
63,484	3,803	12,298	9,206	4,743	33,244	29,557	22
						6	
						13,100	23
							24
						1	
						9,720	25
							26
585	672	778	967	805	783	1,386	
1,741,082	1,988,687	2,375,878	2,777,251	2,423,162	2,385,207	4,137,181	27
	202	821	1,508	688	418	466	
	229,068	476,358	936,891	458,620	266,260	400,518	
	1,134	580	621	667	637	859	
		751	1,508	688	418	250	
		396,978	936,891	458,620	266,260	155,687	1

	品目・出荷地	総 数	1 月	2 月	3 月	4 月	5 月
		855				367	
2	その他 外国	892,572				339,293	
	め た い						
	平均 価 格	29,155 25,208,724 865	1,282 1,268,438 989	1,406 1,476,826 1,050	1,624 1,466,788 903	1,398 1,297,052 928	1,255 1,338,098 1,066
1	北 海 道	1,944					
2	青 森	12,183					
3	岩 手	48,827					
4	宮 城	12,763 4,918,066	10 10,800	4 4,320			
5	山 形	12,355					10 12,355
6	茨 城	58,039					
7	千 葉	1,967 1,588,190	226 133,738	254 303,974	502 383,788	290 166,914	170 108,140
8	東 京	3,407 3,950,638	27 29,181	27 28,588	431 367,800	265 248,266	282 384,263
9	神 奈 川	354 542,506		11 11,448	61 67,740	29 45,815	52 85,826
10	( 川崎外 )	354 542,506		11 11,448	61 67,740	29 45,815	52 85,826
11	新 潟	190 238,098	10 8,294	60 60,351	27 27,281		
12	富 山	49 122,169	26 35,510				
13	静 岡	352 393,653	86 86,216				79 71,085
14	三 重	118 121,403	40 64,606	78 56,797			
15	鳥 取	606 732,509				122 131,100	
16	島 根	204 424,612					7 2,398
17	山 口	346 559,910				9 14,580	
18	高 知	434 503,801				42 39,355	
19	福 岡	1,287 1,414,715	251 285,984	90 97,849	226 246,575	183 174,086	277 282,053
20	長 崎	4,929 7,488,258	169 190,502	568 602,728	243 256,284	119 139,341	219 236,663
21	大 分	117 151,868	29 37,584			39 48,707	
22	宮 崎	52 56,711	35 18,738				
23	鹿 児 島	1,664 1,868,269	373 367,285	314 310,771	134 117,320	300 288,888	159 155,315
	い ぼ た い						
	平均 価 格	1,944 1,783,857 918	289 291,405 1,008	240 239,922 1,000	115 110,202 958	266 200,405 753	12 10,368 864
1	千 葉	107 94,220		19 25,078	21 15,832		
2	神 奈 川	287 327,850	10 10,211			1 702	
3	( 川崎外 )	287 327,850	10 10,211			1 702	
4	静 岡	4 6,804					
5	三 重	12 10,368					12 10,368
6	京 都	31 25,445	31 25,445				
7	兵 庫	295 150,314					
8	和 歌 山	309 321,732					

上段 数量 (kg)

下段 金額 (円)

6 月	7 月	8 月	9 月	10 月	11 月	12 月	
	202	70				216	
	229,068	79,380				244,831	2
1,540	1,643	2,087	4,471	4,867	5,572	2,010	
1,647,849	2,058,117	2,255,443	3,723,334	3,594,214	3,088,602	1,993,963	
1,070	1,253	1,081	833	738	554	992	
	9						
	1,944						1
			3	27			
			3,208	8,975			2
				63	87		
				24,365	24,462		3
	36	840	3,483	3,017	4,154	1,219	
	17,410	445,937	1,707,750	1,013,201	1,183,665	534,983	4
							5
			39	47	31		
			25,002	20,487	12,550		6
28	196	13		186	74	28	
21,119	188,702	15,898		172,129	65,287	28,501	7
647	482	699	165	274	98	10	
687,270	575,855	939,798	229,170	319,821	127,882	12,744	8
36	39	22		10	25	69	
51,930	69,498	35,289		19,364	40,457	115,139	9
36	39	22		10	25	69	
51,930	69,498	35,289		19,364	40,457	115,139	10
				88	2	3	
				138,640	1,642	1,890	11
			23				
			86,659				12
			78		42	67	
			83,587		32,130	120,635	13
							14
76				108	300		
72,770				148,878	379,761		15
			35	117	45		
			93,247	250,689	78,278		16
28	41		4	134	106	24	
43,524	73,688		7,798	214,715	161,887	43,718	17
253	75	20			6	38	
233,549	120,468	28,933			12,668	68,828	18
100	103	57					
106,282	132,786	89,100					19
372	617	260	563	796	583	420	
431,405	825,731	429,138	1,347,442	1,262,950	943,568	822,506	20
		25			19	5	
		32,583			24,365	8,629	21
						17	
						37,973	22
	45	151	78			110	
	52,035	238,767	139,471			198,417	23
	75	113	318	301	142	73	
	170,208	49,561	217,167	247,817	151,470	95,332	
	2,269	439	683	823	1,067	1,306	
			38	4	3	22	
			27,929	2,171	3,208	20,002	1
	75	33	69	68	31		
	170,208	23,641	40,198	53,082	29,808		2
	75	33	69	68	31		
	170,208	23,641	40,198	53,082	29,808		3
			4				
			6,804				4
							5
							6
		80	147	59	9		
		25,920	82,620	34,128	7,646		7
			60	150	99		
			59,616	151,308	110,808		8

	品目・出荷地	総 数	1 月	2 月	3 月	4 月	5 月
9	鳥 取	108 140,152	108 140,152				
10	島 根	771 699,844	140 115,597	221 214,844	94 94,370	265 199,703	
11	大 分	20 7,128					
	ひげたら						
	平均価格	278 258,622 930	47 50,198 1,068	33 33,696 1,021	21 17,302 824	23 27,195 1,182	48 40,018 834
1	岩 手	12 1,296					
2	千 葉	8 9,850	8 9,850				
3	神 奈 川	14 19,488				9 11,546	5 7,942
4	( 川崎外 )	14 19,488				9 11,546	5 7,942
5	愛 知	229 208,666	39 40,348	33 33,696	21 17,302	14 15,649	38 29,322
6	京 都	5 2,754					5 2,754
7	鳥 取	10 16,568					
	は も						
	平均価格	8,650 18,933,778 2,189	122 36,064 296	24 4,720 197	14 15,876 1,134	57 83,841 1,471	428 964,901 2,254
1	千 葉	1 389					
2	東 京	1,858 4,717,463				16 42,660	138 337,446
3	神 奈 川	501 664,423	1 494		3 8,478	12 20,056	40 35,118
4	( 川崎外 )	501 664,423	1 494		3 8,478	12 20,056	40 35,118
5	静 岡	57 127,753					
6	愛 知	1,631 3,327,341				19 20,045	87 174,840
7	三 重	617 1,580,852		3 972			50 120,335
8	京 都	180 41,381	119 31,725	21 3,748			
9	大 阪	23 68,666	2 3,845		2 4,320		2 4,320
10	兵 庫	1,997 3,888,885					15 32,508
11	岡 山	16 35,057					
12	広 島	54 125,604					
13	山 口	24 33,696					12 16,848
14	愛 媛	1,326 3,881,358					84 243,486
15	高 知	10 1,080				10 1,080	
16	長 崎	49 8,856			6 1,944		
17	大 分	282 384,318			3 1,134		
18	その他 外国	24 46,656					
	か ま す						
	平均価格	38,762 26,302,848 679	4,323 1,329,932 308	5,158 1,268,743 246	1,066 1,038,653 974	869 731,830 842	2,232 2,029,653 909
1	宮 城	2,453 1,410,057			6 5,184		4 5,616
2	山 形	355 255,776			284 196,237	71 59,539	



上段 数量 (kg)

下段 金額 (円)

6 月	7 月	8 月	9 月	10 月	11 月	12 月	
							9
						51	10
				20		75,330	11
				7,128			
27	6		5	38	5	25	
12,096	1,944		6,350	33,750	5,011	31,062	
448	324		1,270	888	1,002	1,242	
12							1
1,296							2
							3
							4
15	6		5	38	5	15	5
10,800	1,944		6,350	33,750	5,011	14,494	6
							7
						10	
						16,568	
1,606	2,330	2,131	1,423	358	104	53	
3,967,398	5,824,911	4,094,699	3,094,111	718,207	100,430	28,620	
2,470	2,500	1,921	2,174	2,006	966	540	
	1						1
	389						
448	491	460	303	2			2
1,168,658	1,284,963	1,151,712	727,488	4,536			
86	97	158	71	31		2	3
129,516	182,239	135,816	138,226	13,832		648	
86	97	158	71	31		2	4
129,516	182,239	135,816	138,226	13,832		648	
		18	39				5
		7,711	120,042				
401	492	271	315	46			6
955,382	996,944	399,652	657,709	122,769			
267	229	42	24			1	7
642,179	681,480	97,654	35,424			2,268	
						40	8
						5,908	
	3		2	10		2	9
	24,861		4,320	22,680		4,320	
8	508	710	460	247		49	10
30,478	1,314,284	1,125,084	813,662	508,263		64,606	
	6	4	6				11
	16,848	1,361	16,848				
	42	6				6	12
	97,740	14,256				13,608	
12							13
16,848							
299	360	368	203	12			14
890,028	1,059,966	1,078,218	580,392	29,268			
							15
5						38	16
2,808						4,104	
80	101	94		4			17
131,501	165,197	83,235		3,251			
					12	12	18
					23,328	23,328	
3,392	3,022	2,686	4,940	5,937	2,152	2,985	
3,185,611	2,817,006	2,332,194	3,750,948	3,534,063	1,815,730	2,468,485	
939	932	868	759	595	844	827	
5	438	608	644	433	315		1
5,799	217,803	379,766	483,272	212,976	99,641		2

	品目・出荷地	総 数	1 月	2 月	3 月	4 月	5 月
3	福 島	137 123,488					
4	千 葉	4,379 3,833,015	57 49,766			4 2,160	13 9,439
5	東 京	7,715 672,196	3,135 226,395	4,099 307,757	25 35,208	13 7,344	243 34,434
6	神 奈 川	7,665 6,371,970	199 237,670	111 123,372	105 133,312	231 177,640	320 386,806
7	( 川崎外 )	7,665 6,371,970	199 237,670	111 123,372	105 133,312	231 177,640	320 386,806
8	富 山	2,272 1,608,984	243 178,524	18 17,496		192 115,236	583 475,146
9	石 川	92 57,780			9 12,960		
10	静 岡	3,614 1,681,385					
11	愛 知	360 434,011					
12	三 重	988 1,084,558	88 89,165	33 45,144	230 266,220		
13	京 都	79 70,416					
14	兵 庫	45 18,578		2 1,080		3 1,404	11 6,999
15	和 歌 山	84 44,496	84 44,496				
16	鳥 取	1,264 1,012,581	252 204,282	144 114,588	249 191,095	65 35,748	5 2,160
17	島 根	488 374,198		59 47,347		25 15,660	30 30,445
18	山 口	46 40,240					9 4,752
19	高 知	35 47,920					16 24,797
20	福 岡	1,338 1,035,191		284 205,200			158 114,804
21	長 崎	2,101 2,344,302	186 226,172	384 370,082	144 181,222	69 90,602	172 138,943
22	熊 本	3 5,508			3 5,508		
23	大 分	2,650 3,322,069	25 36,958	24 36,677	11 11,707	127 179,517	551 677,376
24	宮 崎	30 25,920					30 25,920
25	鹿 児 島	569 428,209	54 36,504			69 46,980	87 92,016
	ま な かつお	1,044	90	84	297	75	38
	平 均 価 格	2,741,937 2,626	172,272 1,914	148,651 1,770	508,136 1,711	170,435 2,272	88,874 2,339
1	宮 城	1 9,547					
2	神 奈 川	23 34,049			18 27,288		5 6,761
3	( 川崎外 )	23 34,049			18 27,288		5 6,761
4	兵 庫	7 24,214	3 5,184				3 13,414
5	島 根	200 356,660	49 88,237	16 25,542	101 169,236	27 46,321	
6	岡 山	312 1,148,433					
7	山 口	400 820,226	36 70,038	59 101,077	164 271,706	37 95,472	30 68,699
8	愛 媛	15 67,554					
9	大 分	26 55,696		6 11,988	9 15,066	11 28,642	
10	宮 崎	8 34,884		3 10,044	5 24,840		
11	鹿 児 島	52 190,674	2 8,813				

上段 数量 (kg)

下段 金額 (円)

6 月	7 月	8 月	9 月	10 月	11 月	12 月	
				36	62	39	
				37,833	67,889	17,766	3
161	1,258	1,176	104	95	411	1,100	
155,369	1,293,460	1,038,302	73,807	48,816	368,939	792,957	4
165			2			33	
16,216			5,962			38,880	5
758	509	187	2,169	2,134	488	454	
861,683	524,577	114,776	1,730,244	1,476,921	296,801	308,168	6
758	509	187	2,169	2,134	488	454	
861,683	524,577	114,776	1,730,244	1,476,921	296,801	308,168	7
861			63	282	30		
699,030			22,680	80,892	19,980		8
				38		45	
				17,820		27,000	9
	20	291	1,359	1,944			
	19,980	355,082	685,863	620,460			10
203	157						
251,166	182,845						11
102			69	48	143	275	
74,844			126,036	74,844	173,405	234,900	12
50			29				
61,020			9,396				13
		6	15	4	4		
		1,178	4,893	1,296	1,728		14
							15
54				150	171	174	
55,728				98,280	136,388	174,312	16
20	66		13	4	118	153	
16,740	51,030		17,928	4,968	99,900	90,180	17
5			13	19			
3,175			12,657	19,656			18
19							
23,123							19
269	95	209	70	199		54	
189,162	46,170	179,971	61,560	189,724		48,600	20
189	211	36	135	144	150	281	
154,515	138,964	22,205	149,180	181,829	224,510	466,078	21
							22
481	232	158	207	374	155	305	
581,710	318,849	227,954	335,718	455,112	256,889	203,602	23
							24
50	36	15	48	33	105	72	
36,331	23,328	12,960	31,752	12,636	69,660	66,042	25
3	112	214	62	19	38	12	
13,392	414,041	764,154	222,925	67,349	91,378	80,330	
4,464	3,697	3,571	3,596	3,545	2,405	6,694	
	1						
	9,547						1
							2
							3
						1	
						5,616	4
				7			
				27,324			5
	82	181	49				
	298,352	659,254	190,827				6
3	21		12	3	31	4	
13,392	64,184		28,080	12,474	66,614	28,490	7
	8	7					
	41,958	25,596					8
							9
							10
		26	1	9	7	7	
		79,304	4,018	27,551	24,764	46,224	11

	品目・出荷地	総 数	1 月	2 月	3 月	4 月	5 月
	このしろ	56,596	5,846	4,716	6,737	6,397	6,205
	平均 価 格	34,907,331	2,259,187	1,428,678	3,079,652	2,891,850	2,966,109
		617	386	303	457	452	478
1	宮 城	37				37	
		13,392				13,392	
		84					37
2	茨 城	91,541					49,464
		5,347	276	222	901	482	719
3	千 葉	5,367,449	272,646	505,386	1,051,380	405,324	708,912
		425	245	54	101	5	4
4	東 京	766,023	395,172	128,628	210,708	11,232	9,720
		1,048	20			19	50
5	神 奈 川	278,156	8,910			5,140	17,061
		1,048	20			19	50
6	( 川崎外 )	278,156	8,910			5,140	17,061
		15					
7	静 岡	678,359					
		35,520	4,676	4,360	5,196	4,592	4,240
8	愛 知	9,208,998	583,027	543,024	648,259	604,454	573,912
		400	150				
9	大 阪	138,780	48,060				
		18					
10	兵 庫	23,328			18		
		10,442	30	40	267	1,178	1,155
11	佐 賀	12,815,917	56,376	131,760	556,945	1,676,484	1,607,040
		3,250	449	40	244	84	
12	熊 本	5,508,540	894,996	119,880	572,184	175,824	
		10					
13	その他 外国	16,848			10		
					16,848		
	さ よ り	4,716	532	618	1,819	1,164	68
	平均 価 格	7,759,183	767,290	949,460	2,544,929	1,976,973	136,890
		1,645	1,442	1,536	1,399	1,698	2,013
		40					
1	北 海 道	95,688					
		67				5	62
2	青 森	120,420				9,450	110,970
		701	424	171			
3	宮 城	1,094,902	605,609	236,260			
		40					
4	福 島	18,252			9	31	
		1,220			7,776	10,476	
5	茨 城	2,470,474			205	532	483
		393	5		451,872	1,259,248	759,354
6	千 葉	1,186,650	4,104		59	69	
		78	18	12	14	5	
7	神 奈 川	167,491	69,881	17,464	25,807	3,893	
		78	18	12	14	5	
8	( 川崎外 )	167,491	69,881	17,464	25,807	3,893	
		201				123	6
9	愛 知	781,780				533,596	25,920
		20	20				
10	三 重	30,240	30,240				
		333					
11	大 阪	216,000			316	17	
		412	50	230	192,510	23,490	
12	兵 庫	429,084	38,016	243,864	116	16	
		295			136,296	10,908	
13	鳥 取	204,876			100	195	
		435			75,708	129,168	
14	山 口	503,928			217	218	
		11	1		272,268	231,660	
15	大 分	44,226	4,320			2	
		52				52	
16	鹿 児 島	151,200			151,200		
		418	14		404		
17	その他 外国	243,972	15,120		228,852		
	と び う お	9,696		20	263	134	1,845
	平均 価 格	3,617,719		8,856	86,832	92,869	548,571
		373		443	330	693	297

上段 数量 (kg)

下段 金額 (円)

6 月	7 月	8 月	9 月	10 月	11 月	12 月	
6,155	6,135	2,475	2,844	2,851	2,319	3,916	
2,319,296	3,610,171	3,092,007	3,186,756	2,389,305	2,233,753	5,450,567	
377	588	1,249	1,121	838	963	1,392	
							1
41	6						
36,936	5,141						2
782	391	379	362	275	318	240	
692,712	470,999	467,640	307,044	150,444	170,748	164,214	3
		16					
		10,563					4
481	291	110	36	8		33	
142,351	62,586	18,910	3,888	2,462		16,848	5
481	291	110	36	8		33	
142,351	62,586	18,910	3,888	2,462		16,848	6
	9	6					
	633,820	44,539					7
4,076	3,936	1,012	516	420	474	2,022	
552,139	534,989	542,743	537,516	525,571	576,547	2,986,817	8
				250			
				90,720			9
							10
775	1,490	720	1,598	1,294	979	916	
895,158	1,610,280	1,177,200	1,887,462	1,030,590	895,158	1,291,464	11
	12	232	332	604	548	705	
	292,356	830,412	450,846	589,518	591,300	991,224	12
							13
46	10	2		5	211	241	
113,486	2,192	2,592		1,620	531,468	732,283	
2,467	219	1,296		324	2,519	3,039	
40							
95,688							1
							2
						106	
						253,033	3
							4
							5
					202	58	
					499,824	228,096	6
6	10			5		8	
17,798	2,192			1,620		28,836	7
6	10			5		8	
17,798	2,192			1,620		28,836	8
					8	64	
					23,328	198,936	9
							10
							11
							12
							13
							14
		2			1	5	
		2,592			8,316	23,382	15
							16
							17
2,708	2,577	514	108	1,005	258	264	
917,850	865,287	301,545	76,804	303,221	186,013	229,871	
339	336	587	711	302	721	871	

	品目・出荷地	総 数	1 月	2 月	3 月	4 月	5 月
		86					
1	岩 手	20,250					
		2,376					
2	宮 城	798,617					
		1,592					394
3	千 葉	926,793					118,821
		719					197
4	神 奈 川	465,883					99,627
		719					197
5	( 川崎外 )	465,883					99,627
		93					
6	富 山	44,388					
		513					115
7	静 岡	155,520					43,200
		845					640
8	三 重	166,104					132,840
		1,413					56
9	京 都	459,691					18,144
		24					
10	兵 庫	12,933					
		120					120
11	島 根	17,280					17,280
		765					205
12	高 知	104,220					32,940
		321				22	84
13	大 分	219,780				22,345	74,271
		22		20	2		
14	宮 崎	15,336		8,856	6,480		
		807			261	112	34
15	鹿 児 島	210,924			80,352	70,524	11,448
	ぼ ら	48,237	2,614	5,218	5,057	5,547	5,579
	平 均 価 格	9,314,219	551,097	900,301	803,684	860,567	819,417
		193	211	173	159	155	147
		4,836				1,060	3,776
1	青 森	686,535				172,261	514,274
		121		21			100
2	千 葉	28,857		7,257			21,600
		1,889		793	203	27	3
3	神 奈 川	485,146		192,132	57,858	6,394	691
		1,889		793	203	27	3
4	( 川崎外 )	485,146		192,132	57,858	6,394	691
		30,516			2,050	4,300	1,700
5	大 阪	4,988,574			314,928	655,992	282,852
		10,632	2,614	4,404	2,804		
6	兵 庫	2,807,317	551,097	700,912	430,898		
		193				160	
7	愛 媛	33,804				25,920	
		50					
8	その他 外国	283,986					
	む つ	18,029	867	975	1,410	1,946	1,332
	平 均 価 格	56,083,568	2,551,640	3,120,861	4,544,972	5,510,903	4,367,518
		3,111	2,943	3,201	3,223	2,832	3,279
		16				16	
1	北 海 道	25,436				25,436	
		357					
2	岩 手	180,808					
		623			7		
3	宮 城	4,221,808			35,424		
		631		43	27	21	
4	秋 田	2,548,819		143,456	135,702	121,759	
		1,658	56	13	19	134	249
5	福 島	6,193,662	46,159	11,459	22,939	264,125	1,050,224
		195					
6	茨 城	721,052					
		651	22	23	86	81	120
7	千 葉	3,033,014	127,224	184,745	400,356	458,601	483,511
		420	5	30	8	50	72
8	東 京	933,984	5,648	34,441	5,216	77,706	46,495
		1,461		71	51	83	102
9	神 奈 川	1,347,339		71,651	132,719	154,901	261,316

上段 数量 (kg)

下段 金額 (円)

6 月	7 月	8 月	9 月	10 月	11 月	12 月	
	86						1
	20,250						2
152	1,980	211	28	5			3
66,096	611,993	100,548	17,172	2,808			4
298	60	295		54	251	240	5
163,766	34,312	194,949		29,257	179,744	205,944	6
178	57	8	80	170	5	24	7
108,584	32,293	6,048	59,632	131,879	3,893	23,927	8
178	57	8	80	170	5	24	9
108,584	32,293	6,048	59,632	131,879	3,893	23,927	10
15	78						11
8,100	36,288						12
130				268			13
42,120				70,200			14
100				105			15
15,120				18,144			16
1,133	224						17
363,625	77,922						18
24							19
12,933							20
							21
560							22
71,280							23
118	92			3	2		24
66,226	52,229			2,333	2,376		25
							26
				400			27
				48,600			28
423	7,604	1,847		3,813	9,972	563	29
94,824	1,144,033	294,015		687,421	2,744,982	413,878	30
224	150	159		180	275	735	31
							32
423	18	5		341		76	33
94,824	3,337	1,335		108,055		20,520	34
423	18	5		341		76	35
94,824	3,337	1,335		108,055		20,520	36
	7,586	1,842		3,472	9,566		37
	1,140,696	292,680		579,366	1,722,060		38
					366	444	39
					798,336	326,074	40
						33	41
						7,884	42
					40	10	43
					224,586	59,400	44
1,797	1,731	2,221	2,710	1,511	1,021	508	45
6,085,574	6,336,717	7,817,560	6,741,074	3,683,187	2,969,398	2,354,164	46
3,387	3,661	3,520	2,487	2,438	2,908	4,634	47
							48
	1			155	189	12	49
	18,144	4,320		66,582	83,727	8,035	50
	139	297	148	21	11		51
	949,377	2,190,757	790,830	182,196	73,224		52
45	55	6	201	141	86	6	53
230,040	319,443	38,016	726,612	397,407	389,512	46,872	54
697	6		196	164	124		55
3,091,610	42,185		431,439	714,215	519,307		56
3			140	42	10		57
1,944			530,540	169,344	19,224		58
13	112	40		20	38	96	59
109,998	576,094	151,308		83,970	137,052	320,155	60
11	64	92	27	30	25	6	61
9,774	240,873	396,154	49,075	34,517	28,123	5,962	62
81	111	220	541	37	85	79	63
90,857	44,819	117,968	221,972	36,413	177,430	37,293	64

	品目・出荷地	総 数	1 月	2 月	3 月	4 月	5 月
		1,461		71	51	83	102
10	( 川崎外 )	1,347,339		71,651	132,719	154,901	261,316
		264	3	8	19	30	9
11	新 潟	1,699,737	28,512	59,832	105,624	189,777	57,780
		448			9		
12	静 岡	347,544			33,642		
		652	44	81	64	110	92
13	愛 知	2,817,440	191,625	341,874	234,911	355,158	440,316
		75				50	25
14	三 重	49,410				35,910	13,500
		15					
15	京 都	88,448					
		1,697	39	51	168	222	91
16	大 阪	7,996,239	211,264	215,940	570,176	688,824	407,454
		493	80				
17	兵 庫	377,525	43,632				
		18			18		
18	和 歌 山	11,664			11,664		
		283		10	26	43	10
19	鳥 取	1,208,527		43,200	85,590	207,631	59,400
		714	90	78	103	78	74
20	島 根	3,311,236	499,802	364,100	451,829	321,570	337,165
		2,033	81	152	250	384	82
21	山 口	7,129,585	330,588	556,340	917,966	1,118,359	337,361
		660	48	102	110	30	12
22	福 岡	1,632,896	264,384	399,448	489,251	150,563	50,771
		3,599	399	311	366	507	275
23	長 崎	7,846,858	802,802	688,478	706,762	1,101,644	624,110
		164		2	8	32	
24	大 分	250,367		5,897	22,432	73,364	
		13					
25	宮 崎	38,405					
		565			23	45	107
26	鹿 児 島	1,046,305			37,617	74,207	152,107
		324			48	30	12
27	その他 外国	1,025,460			145,152	91,368	46,008
	は た は た	24,007	2,812	3,064	4,451	3,072	1,685
	平均 価 格	10,160,693	660,718	837,994	1,252,360	756,580	496,435
		423	235	273	281	246	295
		2,225					
1	北 海 道	2,369,390					
		219					
2	青 森	178,453					
		227			186	41	
3	山 形	154,750			131,530	23,220	
		18,083	2,608	2,168	3,248	2,808	1,392
4	東 京	5,991,095	593,326	492,988	740,299	639,504	303,925
		84		2	24	4	
5	神 奈 川	100,115		5,562	18,299	2,002	
		84		2	24	4	
6	( 川崎外 )	100,115		5,562	18,299	2,002	
		11					
7	新 潟	9,936					
		1,210		690	508		
8	兵 庫	485,136		272,052	197,532		
		1,612	180	180	449	183	245
9	鳥 取	479,389	38,880	38,880	129,967	49,086	135,486
		336	24	24	36	36	48
10	島 根	392,429	28,512	28,512	34,733	42,768	57,024
	は た	8,812	341	295	492	686	512
	平均 価 格	20,057,518	810,521	648,562	1,149,300	1,447,662	1,161,144
		2,276	2,377	2,199	2,336	2,110	2,268
		39	27	4			
1	宮 城	60,934	43,060	7,938			
		1					
2	秋 田	4,234					
		17					
3	山 形	20,434					
		8					
4	茨 城	12,960					



上段 数量 (kg)

下段 金額 (円)

6 月	7 月	8 月	9 月	10 月	11 月	12 月	
81	111	220	541	37	85	79	
90,857	44,819	117,968	221,972	36,413	177,430	37,293	10
5	16	33	133	4	1	3	
28,080	98,345	209,185	855,156	34,830	5,832	26,784	11
8	95		70	241	25		
36,072	30,240		30,240	77,004	140,346		12
74	30		53	71	33		
371,736	153,468		225,180	362,016	141,156		13
							14
			15				
			88,448				15
151	402	126	27	126	126	168	
710,532	1,715,365	426,708	104,814	628,238	830,412	1,486,512	16
			300	111		2	
			268,272	64,800		821	17
							18
9	5	21	112	47			
47,385	22,572	71,583	515,916	155,250			19
		186	88	1	9	7	
		821,869	448,427	7,182	13,932	45,360	20
113	342	432	140	57			
489,240	1,206,252	1,435,137	556,707	181,635			21
	10	53	200	30	65		
	64,023	23,026	141,750	15,120	34,560		22
523	223	352	176	184	158	125	
714,135	560,148	1,049,924	448,468	432,897	344,522	372,968	23
4	10	12	40	20	32	4	
10,897	34,377	36,332	31,461	12,052	20,153	3,402	24
				9	4		
				27,519	10,886		25
48	74	189	79				
94,998	131,068	385,193	171,115				26
12	36	162	24				
48,276	129,924	460,080	104,652				27
2,949	2,279	225	1,459	1,097	398	516	
734,284	542,579	286,539	1,640,147	1,430,987	762,641	759,429	
249	238	1,274	1,124	1,304	1,916	1,472	
			1,102	863	155	105	
			978,998	945,054	234,090	211,248	1
						219	
						178,453	2
							3
2,712	2,120	144	315	180	196	192	
629,899	483,449	232,269	610,671	420,486	474,551	369,728	4
6			18	30			
15,351			21,966	36,935			5
6			18	30			
15,351			21,966	36,935			6
					11		
					9,936		7
		12					
		15,552					8
195	135	45					
46,266	30,618	10,206					9
36	24	24	24	24	36		
42,768	28,512	28,512	28,512	28,512	44,064		10
566	672	743	1,036	1,374	1,497	598	
1,442,076	1,584,076	1,843,035	2,441,224	2,627,881	3,252,762	1,649,275	
2,548	2,357	2,481	2,356	1,913	2,173	2,758	
7				1			
8,532				1,404			1
					1		
					4,234		2
			17				
			20,434				3
					6	2	
					11,016	1,944	4

	品目・出荷地	総 数	1 月	2 月	3 月	4 月	5 月
		70	2			11	
5	千 葉	223,873	7,560			6,318	
		562	53	18	48	106	48
6	東 京	1,037,172	100,494	42,218	103,292	164,657	104,381
		436	3	6	39	78	50
7	神 奈 川	1,075,647	70,309	11,555	81,985	182,547	112,745
		436	3	6	39	78	50
8	( 川崎外 )	1,075,647	70,309	11,555	81,985	182,547	112,745
		1,809	11	2	1	17	20
9	新 潟	3,854,251	25,056	7,474	6,804	39,668	52,002
		87					
10	富 山	75,816					
		15					6
11	静 岡	44,097					8,565
		1,283	42	101	110	40	21
12	三 重	2,525,439	85,525	219,120	229,090	92,696	55,015
		34	9			3	6
13	京 都	43,675	24,408			2,009	3,456
		7					
14	兵 庫	13,727					
		26					26
15	和 歌 山	53,223					53,223
		127					
16	鳥 取	294,460					
		607		26		50	90
17	島 根	1,345,706		43,114		90,580	136,814
		45					
18	岡 山	59,464					
		260		7	18	18	15
19	山 口	535,467		13,867	64,574	34,010	35,381
		622	119	86	49		
20	愛 媛	1,485,044	262,268	154,786	113,746		
		14				3	3
21	高 知	38,469				6,026	5,832
		116	21		17	8	19
22	福 岡	210,048	46,980		26,892	22,809	22,140
		831	10		164	155	68
23	長 崎	1,827,287	22,032		369,299	300,812	140,196
		1,161	3	14	20	173	91
24	熊 本	3,049,106	13,954	49,983	64,119	443,439	248,572
		324	6	15	17	19	18
25	大 分	995,022	14,569	55,048	52,898	45,124	46,883
		73	11	8	4	3	4
26	宮 崎	276,015	39,982	25,531	13,964	10,789	16,654
		238	24	8	5	2	27
27	鹿 児 島	895,948	54,324	17,928	22,637	6,178	119,285
	す す き	67,758	7,300	3,338	3,136	6,301	5,401
	平均 価 格	62,820,986	4,297,756	2,659,523	2,900,341	3,912,601	4,657,753
		927	589	797	925	621	862
		333		6			42
1	青 森	361,379		15,681			20,558
		16					
2	岩 手	28,858					
		8,917	43	165	167	803	1,402
3	宮 城	11,313,369	21,968	64,627	200,231	746,570	1,436,837
		121					
4	秋 田	103,583					
		116					
5	山 形	91,088					
		9,749	445	1,062	398	474	2,354
6	福 島	9,498,142	201,960	533,998	265,263	356,998	1,689,451
		34	24			10	
7	茨 城	22,907	12,895			10,012	
		10,094	1,569	619	955	139	399
8	千 葉	9,079,760	659,962	308,781	502,569	102,675	309,553
		1,870	70		72	17	93
9	東 京	3,074,542		40,835	68,602	25,996	77,489
		23,855	3,551	181	537	3,957	663
10	神 奈 川	12,034,553	1,696,867	120,108	386,317	1,540,551	455,390
		23,855	3,551	181	537	3,957	663
11	( 川崎外 )	12,034,553	1,696,867	120,108	386,317	1,540,551	455,390

上段 数量 (kg)

下段 金額 (円)

6 月	7 月	8 月	9 月	10 月	11 月	12 月	
		5	17	15	12	8	
		21,168	68,439	45,307	37,778	37,303	5
63	33	45	55	53	18	22	
121,630	55,490	86,864	105,375	71,490	33,750	47,531	6
53	62	80	15	7	17	26	
129,938	158,631	189,025	11,675	27,130	39,303	60,804	7
53	62	80	15	7	17	26	
129,938	158,631	189,025	11,675	27,130	39,303	60,804	8
22	158	250	524	547	244	13	
32,854	355,438	601,832	1,227,116	954,709	510,085	41,213	9
			87				
			75,816				10
		4					5
		16,254				19,278	11
15	99	147	102	338	175	93	
34,085	222,600	334,291	254,978	484,140	274,830	239,069	12
4					12		
4,536					9,266		13
3			4				
5,368			8,359				14
							15
	66	6	20	3	2	30	
	137,310	10,497	41,666	7,830	7,258	89,899	16
43	39	25	16	53	244	21	
205,125	93,108	58,503	23,156	147,852	513,520	33,934	17
	5	22	10		3	5	
	8,737	31,698	11,955		1,566	5,508	18
8			5	62	107	20	
13,133			13,889	120,560	195,190	44,863	19
			3		215	150	
			9,828		576,675	367,741	20
						8	
						26,611	21
5					38	8	
12,593					68,396	10,238	22
119	52	38	7	52	109	57	
223,637	127,320	89,845	13,284	129,903	236,379	174,580	23
155	109	50	78	170	228	70	
395,116	286,093	132,560	243,059	420,108	551,030	201,073	24
26	42	42	19	37	38	45	
75,244	113,980	128,478	71,430	101,984	107,221	182,163	25
9	3	5	5	1	9	11	
29,905	9,450	24,710	22,324	5,292	30,791	46,623	26
34	4	24	52	35	19	4	
150,380	15,919	117,310	218,441	110,172	44,474	18,900	27
5,187	4,111	2,824	2,265	3,559	4,946	19,390	
7,091,636	6,731,939	4,892,211	4,061,138	4,662,542	5,017,602	11,935,944	
1,367	1,638	1,732	1,793	1,310	1,014	616	
3	51					231	
1,728	57,576					265,836	1
	16						
	28,858						2
1,009	898	393	409	766	1,780	1,082	
1,784,531	1,805,900	851,191	956,247	1,190,873	1,575,533	678,861	3
				21		100	
				26,050		77,533	4
116							
91,088							5
2,869	512	246	156	390	395	448	
3,562,990	880,507	497,471	281,697	464,531	360,171	403,105	6
							7
319	805	658	417	1,428	1,409	1,377	
372,751	1,227,051	890,040	688,835	1,755,262	1,265,377	996,904	8
130	715	441	208	4	61	59	
207,219	1,111,693	926,487	454,319	7,160	87,620	67,122	9
102	94	105	242	329	332	13,762	
143,978	107,118	147,906	302,540	308,011	270,390	6,555,377	10
102	94	105	242	329	332	13,762	
143,978	107,118	147,906	302,540	308,011	270,390	6,555,377	11

	品目・出荷地	総 数	1 月	2 月	3 月	4 月	5 月
		44	1	3		2	12
12	新 潟	21,264	259	1,782		745	4,881
		55	55				
13	石 川	32,789	32,789				
		217	153				
14	愛 知	108,985	70,331				
		440	5	5	16	82	84
15	三 重	667,268	12,010	17,928	39,453	125,917	134,223
		2,104	372	41		146	60
16	京 都	1,465,383	151,155	23,717		93,463	38,556
		324					
17	大 阪	367,489					
		610	262	104	83	45	2
18	兵 庫	310,879	107,136	68,472	58,525	32,422	1,026
		139	53				
19	島 根	90,309	17,237				
		33					
20	岡 山	17,259					
		51					
21	山 口	87,242					
		3,098		451	180	15	52
22	愛 媛	4,061,305		349,790	113,503	17,885	69,658
		863	138	128	67	116	28
23	高 知	1,351,027	228,152	204,335	116,564	166,321	17,064
		100			9	86	
24	福 岡	95,807			11,902	74,995	
		994	114	96	209	186	79
25	長 崎	1,560,618	208,289	144,353	304,355	235,988	138,359
		1,166	189	67	112	29	18
26	熊 本	2,308,401	380,139	136,492	229,175	44,539	12,280
		587	88	94	94	118	43
27	大 分	1,216,977	190,330	193,221	178,524	171,559	89,888
		15	2	12			
28	宮 崎	27,810	5,540	18,792			
		953	206	174	147	16	
29	鹿 児 島	1,435,333	240,797	296,731	246,618	26,645	
		860	30	60	90	60	70
30	その他 外国	1,986,660	59,940	119,880	178,740	139,320	162,540
	せ い ご	17,508	2,760	2,493	2,297	1,424	1,771
	平 均 価 格	10,052,882	1,175,735	1,172,168	1,328,595	755,601	1,055,393
		574	426	470	578	531	596
		3,380					112
1	宮 城	1,138,022					35,878
		4					
2	秋 田	4,666					
		13,106	2,534	2,461	2,262	1,394	1,644
3	千 葉	8,269,133	1,099,051	1,157,901	1,312,027	736,679	1,012,149
		296		1	3	11	7
4	神 奈 川	169,529		756	2,808	12,388	4,882
		296		1	3	11	7
5	( 川崎外 )	169,529		756	2,808	12,388	4,882
		11					
6	新 潟	3,661					
		219	177			8	8
7	京 都	75,367	58,962			2,657	2,484
		340					
8	大 阪	330,047					
		123	49	31	32	11	
9	兵 庫	48,870	17,722	13,511	13,760	3,877	
		29					
10	岡 山	13,587					
	ほ う ぼ う	22,244	1,450	1,959	2,893	2,446	2,108
	平 均 価 格	21,439,640	1,321,761	1,745,704	3,017,163	2,164,024	1,856,198
		964	912	891	1,043	885	881
		40					21
1	青 森	16,454					6,237
		12					
2	岩 手	11,988					
		2,768	2	146			
3	宮 城	1,908,110	3,564	66,857	432		

上段 数量 (kg)  
下段 金額 (円)

6 月	7 月	8 月	9 月	10 月	11 月	12 月	
1					6	19	
864					3,240	9,493	12
							13
				2		62	
				1,566		37,088	14
37	46	99		46	8	12	
55,966	55,738	151,448		54,864	13,306	6,415	15
15	21	36	200	53	256	904	
9,850	27,399	61,916	275,065	37,303	189,453	557,506	16
	324						
	367,489						17
4	3	3		1	4	99	
454	2,808	3,672		778	1,944	33,642	18
				38	48		
				38,642	34,430		19
					33		
					17,259		20
						51	
						87,242	21
297	419	703	499	301	181		
422,590	603,061	1,044,472	752,418	433,770	254,158		22
79	23	8	21		67	188	
58,137	49,680	21,503	51,548		95,029	342,694	23
		5					
		8,910					24
29	2	5	18	24	85	147	
55,339	5,227	6,880	41,418	44,636	167,876	207,898	25
	9	5		4	150	583	
	21,254	13,155		7,733	365,895	1,097,739	26
18	29	4	13	3	19	64	
41,234	75,448	10,671	34,679	7,776	61,203	162,444	27
						1	
						3,478	28
39	24	43	2	89	52	161	
49,637	49,172	67,489	6,372	121,587	92,718	237,567	29
120	120	70	80	60	60	40	
233,280	255,960	189,000	216,000	162,000	162,000	108,000	30
380	1,045	975	338	213	2,455	1,357	
376,412	1,143,103	1,007,532	419,310	195,837	965,898	457,298	
991	1,094	1,033	1,241	919	393	337	
3					2,221	1,044	
1,166					810,226	290,752	1
					4		
					4,666		2
370	705	967	330	205	165	69	
368,820	813,056	1,002,780	415,260	191,538	119,880	39,992	3
2		8	8	5	35	216	
3,888		4,752	4,050	2,160	17,993	115,852	4
2		8	8	5	35	216	
3,888		4,752	4,050	2,160	17,993	115,852	5
						11	
						3,661	6
5					4	17	
2,538					1,685	7,041	7
	340						
	330,047						8
							9
				3	26		
				2,139	11,448		10
2,393	973	1,196	2,164	2,201	1,336	1,125	
1,924,293	743,003	1,471,937	2,684,538	2,131,794	1,279,023	1,100,202	
804	764	1,231	1,241	969	957	978	
19							
10,217							1
						12	
						11,988	2
798	524	362	115	674	20	127	
485,475	257,343	322,228	91,638	528,735	46,841	104,997	3

	品目・出荷地	総 数	1 月	2 月	3 月	4 月	5 月
		4,198	311	1,200	27	143	502
4	福 島	4,402,574	295,499	1,055,526	24,948	101,703	444,119
		159	40	7	33	11	22
5	茨 城	169,972	40,813	9,158	36,116	11,524	19,203
		2,298	291	80	665	527	136
6	千 葉	1,657,905	307,258	97,179	534,641	324,001	104,004
		977	162	157	149	147	90
7	神 奈 川	1,293,522	171,801	211,230	260,757	204,319	111,283
		977	162	157	149	147	90
8	( 川崎外 )	1,293,522	171,801	211,230	260,757	204,319	111,283
		71			3	4	39
9	新 潟	24,947			216	929	11,588
		3			3		
10	静 岡	4,406			4,406		
		15					
11	愛 知	10,044					
		70	43				
12	三 重	64,346	36,936				
		232	167	40		4	8
13	京 都	109,177	76,291	20,185		1,685	4,428
		1,591	111	62	120	35	416
14	兵 庫	1,525,332	96,249	41,666	89,111	28,069	406,863
		458			223	25	
15	和 歌 山	625,914			287,593	31,320	
		2,564	6		765	775	409
16	鳥 取	2,759,610	6,480		864,540	746,280	409,882
		2,897		86	125		
17	島 根	3,337,349		83,441	121,706		
		345	5		47	6	
18	山 口	362,255	5,616		55,351	6,264	
		30					
19	愛 媛	31,882					
		2,264	260	70	454	556	395
20	福 岡	1,817,057	235,116	41,040	388,055	495,623	299,365
		635	46	60	68	92	56
21	長 崎	499,225	37,217	51,305	52,369	58,709	26,946
		617	6	51	211	121	14
22	大 分	807,571	8,921	68,117	296,922	153,598	12,280
	か な がし ら	164	12	7	35	53	20
	平 均 価 格	48,632	2,592	3,024	12,647	11,059	9,720
		297	216	432	361	209	486
1	岩 手	2,592	2,592				
		12	12				
2	福 島	19,224			20	34	
		6			8,640	8,856	
3	茨 城	659				6	
		12			5	7	
4	千 葉	1,901			1,523	378	
		43			7		20
5	神 奈 川	17,496			756		9,720
		43			7		20
6	( 川崎外 )	17,496			756		9,720
		5				2	
7	新 潟	583				259	
		16		7	3	4	
8	兵 庫	6,177		3,024	1,728	907	
	こ ち	13,637	258	168	459	906	1,550
	平 均 価 格	12,666,254	280,161	188,108	442,136	668,143	1,219,495
		929	1,086	1,120	963	737	787
1	宮 城	2,908,442				12	37
		2,075				35,737	110,817
2	福 島	324,043				6	13
		11				9,796	23,230
3	茨 城	8,499					
		3,445			31		19
4	千 葉	2,334,331			19,170		13,090
		461	4	6	38	59	72
5	神 奈 川	559,259	6,963	8,010	45,366	64,229	81,803

上段 数量 (kg)

下段 金額 (円)

6 月	7 月	8 月	9 月	10 月	11 月	12 月	
844	185	583	169	64	120	50	
805,716	215,318	868,667	300,592	87,221	141,523	61,742	4
19				4	8	15	
18,328				5,292	9,936	19,602	5
5	23	10	2	2	240	317	
3,780	20,261	4,320	238	1,426	115,938	144,859	6
54	73	45	42	3	5	50	
52,898	90,770	62,837	57,748	3,352	10,411	56,116	7
54	73	45	42	3	5	50	
52,898	90,770	62,837	57,748	3,352	10,411	56,116	8
7	5			6	1	6	
2,192	1,080			4,946	756	3,240	9
							10
				15			
				10,044			11
1	26						
1,814	25,596						12
				4	4	5	
				2,052	2,376	2,160	13
232			50	330	153	82	
218,571			35,640	311,493	194,908	102,762	14
		25	75	110			
		36,461	119,340	151,200			15
91	55	26	45		64	328	
90,747	57,715	27,886	44,744		69,854	441,482	16
			1,583	912	186	5	
			1,952,745	950,486	223,031	5,940	17
		31	27	41	188		
		43,633	34,214	41,904	175,273		18
					30		
					31,882		19
252	10		44	17	170	36	
176,364	3,240		37,962	9,288	103,140	27,864	20
68	48	108	9		80		
54,562	43,632	97,416	6,221		70,848		21
3	24	6	3	19	67	92	
3,629	28,048	8,489	3,456	24,355	82,306	117,450	22
21	4	5	2		5		
2,700	432	3,240	518		2,700		
129	108	648	259		540		
							1
16							
1,728							2
							3
							4
2	4	5			5		
648	432	3,240			2,700		5
2	4	5			5		
648	432	3,240			2,700		6
3							
324							7
			2				
			518				8
2,231	3,035	1,388	640	756	1,538	708	
2,197,633	2,902,484	1,665,990	839,786	697,512	1,018,372	546,434	
985	956	1,200	1,312	923	662	772	
365	418	191	124	27	672	229	
549,442	791,057	545,269	387,991	78,506	293,113	116,510	1
6	49	52	22	22	20	16	
12,431	81,971	81,442	31,461	34,540	27,227	21,945	2
11							
8,499							3
469	1,304	649	357	164	264	188	
297,071	791,856	473,851	292,453	130,248	186,506	130,086	4
127	85	39	8	3	13	7	
160,534	114,426	47,910	7,331	3,946	12,338	6,403	5

	品目・出荷地	総 数	1 月	2 月	3 月	4 月	5 月
6	( 川崎外 )	461 559,259	4 6,963	6 8,010	38 45,366	59 64,229	72 81,803
7	新 潟	8 3,726					
8	愛 知	1,253 1,265,370	42 54,691	41 50,587	14 18,835	26 33,815	239 231,443
9	三 重	3 2,916					
10	京 都	37 27,983				4 3,888	5 2,030
11	兵 庫	814 646,034	23 17,010	33 17,258	89 69,735	134 91,627	80 45,112
12	鳥 取	1,423 1,255,879					228 168,912
13	山 口	244 215,276		5 4,471			66 53,870
14	愛 媛	48 67,899	43 60,512		5 7,387		
15	福 岡	8 8,964					
16	長 崎	1,204 610,718	2 3,564	5 6,998		361 143,964	727 389,664
17	大 分	2,117 2,176,198	141 133,792	63 83,051	282 281,643	300 278,521	33 72,858
18	鹿 児 島	280 250,717	3 3,629	15 17,733		4 6,566	31 26,666
	い さ き	39,697	623	911	1,911	3,749	9,703
	平 均 価 格	44,178,892 1,113	739,123 1,186	1,068,120 1,172	2,087,458 1,092	3,621,346 966	8,106,909 836
1	福 島	4 10,703					
2	千 葉	2,646 2,540,894		29 20,196	131 146,783	867 656,972	203 127,612
3	東 京	1,439 1,350,882		8 12,685	16 27,648	10 9,180	17 19,613
4	神 奈 川	2,015 1,710,113	10 10,312	14 20,534	38 49,923	52 81,936	327 234,023
5	( 川崎外 )	2,015 1,710,113	10 10,312	14 20,534	38 49,923	52 81,936	327 234,023
6	静 岡	331 195,556				36 45,749	13 7,517
7	愛 知	53 51,127					
8	三 重	1,178 992,659		3 5,832	7 4,104	62 54,756	731 393,431
9	京 都	68 47,445				6 2,592	6 2,441
10	兵 庫	1 1,080					
11	和 歌 山	18 13,608					18 13,608
12	鳥 取	4,708 3,556,224				152 96,120	2,099 1,363,673
13	島 根	4,239 5,928,684			10 13,219	25 27,389	326 317,401
14	山 口	4,338 5,273,916	109 150,866	213 251,186	512 630,297	628 723,918	1,113 1,270,351
15	愛 媛	95 161,049	42 56,397		12 14,494		
16	高 知	12 32,119					
17	福 岡	5,994 4,765,204	24 23,328	50 34,560	275 231,810	653 541,080	2,693 1,756,783
18	長 崎	8,944 10,534,063	291 259,735	509 545,188	747 681,738	916 719,960	1,722 1,784,676
19	熊 本	162 298,684	12 23,144		5 10,595	109 216,788	36 48,157
20	大 分	2,945 6,176,761	115 178,189	85 177,939	122 231,098	244 456,916	369 723,365
21	鹿 児 島	507 538,121	20 37,152			25 33,739	30 44,258



上段 数量 (kg)

下段 金額 (円)

6 月	7 月	8 月	9 月	10 月	11 月	12 月	
127	85	39	8	3	13	7	
160,534	114,426	47,910	7,331	3,946	12,338	6,403	6
6	2						
2,592	1,134						7
327	277	162	36	39	26	24	
310,627	259,319	169,884	34,604	37,552	32,865	31,148	8
		3					
		2,916					9
7	21						
5,962	16,103						10
140	9	47	86	85	45	43	
148,976	7,646	39,540	71,863	67,878	34,668	34,721	11
400	599	196					
340,848	526,619	219,500					12
102	51	5			13	2	
86,767	49,270	5,076			13,770	2,052	13
							14
8							
8,964							15
109							
66,528							16
50	118	27	4	416	485	198	
106,701	188,136	57,554	9,590	344,842	417,885	201,625	17
104	102	17	3			1	
91,691	74,947	23,048	4,493			1,944	18
7,366	4,009	2,681	2,042	2,371	2,593	1,738	
7,915,334	5,930,066	4,139,559	3,161,798	2,517,608	2,708,909	2,182,662	
1,075	1,479	1,544	1,548	1,062	1,045	1,256	
		4					
		10,703					1
589	131	256	52		243	145	
570,625	130,161	371,950	91,821		247,332	177,442	2
489	204	366	75	36	134	84	
356,581	181,320	371,248	146,378	26,049	119,503	80,677	3
355	140	67	335	364	284	29	
330,332	156,971	101,105	190,048	261,231	234,267	39,431	4
355	140	67	335	364	284	29	
330,332	156,971	101,105	190,048	261,231	234,267	39,431	5
13					269		
10,206					132,084		6
		53					
		51,127					7
314	34		3	6		18	
431,427	63,914		5,778	6,793		26,624	8
49				7			
40,144				2,268			9
		1					
		1,080					10
							11
1,859	211	137		250			
1,582,773	304,981	154,677		54,000			12
297	1,777	811	239	344	235	175	
423,112	2,495,764	1,292,980	414,310	449,939	236,612	257,958	13
757	392	123	75	147	111	158	
882,701	530,003	168,901	118,633	189,788	144,878	212,394	14
7	6			28			
49,982	9,072			31,104			15
12							
32,119							16
704	65	122	349	496	303	260	
526,392	97,286	120,312	377,860	423,932	337,592	294,269	17
1,386	566	496	599	496	827	389	
1,539,884	916,080	880,599	1,103,662	697,690	895,079	509,772	18
							19
532	483	238	315	162	187	93	
1,132,997	1,044,514	604,347	713,308	335,934	361,562	216,592	20
3		7		35		387	
6,059		10,530		38,880		367,503	21

	品目・出荷地	総 数	1 月	2 月	3 月	4 月	5 月
	た か べ	842				24	39
	平均 価 格	1,136,095				43,848	45,943
		1,349				1,827	1,178
1	東 京	44				24	10
		81,108				43,848	14,580
2	神 奈 川	5					
		9,720					
3	( 川崎外 )	5					
		9,720					
4	静 岡	773					29
		1,027,555					31,363
5	大 分	20					
		17,712					
	き す	7,583	363	526	719	368	1,034
	平均 価 格	7,899,994	349,641	457,580	701,531	332,788	997,396
		1,042	963	870	976	904	965
1	岩 手	50					
		3,888					
2	宮 城	242	76		68		
		217,101	81,194		63,331		
3	秋 田	80					3
		110,419					5,530
4	福 島	894		369	146	32	12
		693,435		275,648	128,920	27,043	9,504
5	茨 城	4,150	136		338	273	814
		3,334,613	110,808		324,000	222,480	631,919
6	千 葉	383	6	9	8		24
		511,380	5,184	6,534	7,074		15,552
7	東 京	3					
		4,536					
8	神 奈 川	746	24	83	71	49	93
		1,338,627	44,293	99,312	114,270	58,738	143,893
9	( 川崎外 )	746	24	83	71	49	93
		1,338,627	44,293	99,312	114,270	58,738	143,893
10	愛 知	541	13	11		12	15
		825,958	17,334	7,722		23,976	18,122
11	三 重	232	60	54	48		
		346,172	76,464	68,364	54,432		
12	兵 庫	13	8			2	
		8,597	6,588			551	
13	鳥 取	12					12
		15,120					15,120
14	島 根	97	40		40		
		70,546	7,776		9,504		
15	岡 山	10					
		31,320					
16	山 口	12					
		33,264					
17	福 岡	16					16
		32,400					32,400
18	大 分	17					
		39,733					
19	鹿 児 島	85					45
		282,885					125,356
	い し も ち	17,988	1,010	406	723	1,155	1,364
	平均 価 格	8,517,072	471,151	201,389	363,520	527,762	576,596
		473	466	496	503	457	423
1	宮 城	9,472	10	5	94	315	762
		4,384,119	9,720	4,860	52,877	136,166	274,623
2	山 形	8				8	
		4,644				4,644	
3	福 島	4,757	809	370	454	645	301
		2,181,015	358,096	173,081	220,743	286,806	146,118
4	茨 城	165	6		89	38	23
		65,696	2,592		32,940	16,373	9,903
5	千 葉	1,304	3		5	33	158
		593,502	1,296		1,620	15,336	74,682
6	東 京	5					
		4,039					

上段 数量 (kg)

下段 金額 (円)

6 月	7 月	8 月	9 月	10 月	11 月	12 月	
202	305	252		12	8		
269,784	383,400	375,408		10,368	7,344		
1,336	1,257	1,490		864	918		
10							1
22,680							
	5						2
	9,720						
	5						3
	9,720						
192	300	252					4
247,104	373,680	375,408					
				12	8		5
				10,368	7,344		
1,338	315	202	1,107	548	313	750	
1,612,775	529,032	376,679	1,236,758	636,915	243,707	425,192	
1,205	1,679	1,865	1,117	1,162	779	567	
					50		
	1,188				2,700		1
		8	90				2
		11,664	60,912				
27	4	8		32	6		3
45,619	5,443	5,443		41,472	6,912		
208							4
167,756				127			
758	16			629	175	724	5
670,701	22,680		642,675	266,998	112,482	329,870	
42	95	58	116		4	21	6
46,332	106,056	99,684	138,240		12,690	74,034	
			3				7
			4,536				
166	49	22	47	102	37	3	8
351,142	134,208	81,829	99,498	147,987	46,143	17,314	
166	49	22	47	102	37	3	9
351,142	134,208	81,829	99,498	147,987	46,143	17,314	
27	123	85	93	126	36		10
24,548	175,822	127,126	201,667	176,829	52,812		
57	5	8					11
115,344	13,413	18,155					
		3					12
		1,458					
							13
8	9						14
19,764	33,502						
		10					15
		31,320					
12							16
33,264							
	7		2	1	5	2	17
	17,496		4,666	3,629	9,968	3,974	18
33	7						19
138,305	19,224						
2,463	3,022	2,413	1,840	781	1,335	1,476	
942,264	1,303,333	1,259,744	1,090,014	351,153	699,428	730,718	
383	431	522	592	450	524	495	
1,892	2,465	1,448	1,339	436	623	83	1
649,384	1,036,369	812,019	817,275	182,132	356,292	52,402	
							2
165	190	29	55	121	370	1,248	3
80,898	77,252	14,046	28,361	45,231	150,865	599,518	
9							4
3,888							
145	54	823	31	22	28	2	5
64,216	23,025	374,738	16,578	8,910	11,999	1,102	
				5			6
				4,039			

	品目・出荷地	総 数	1 月	2 月	3 月	4 月	5 月
		1,568	115	6	51	94	94
7	神 奈 川	891,421	59,130	4,212	35,802	49,633	51,732
		1,568	115	6	51	94	94
8	( 川崎外 )	891,421	59,130	4,212	35,802	49,633	51,732
		83	33				
9	京 都	34,290	17,636				
		105					
10	大 阪	51,840					
		318	22	9	18	6	10
11	兵 庫	140,076	11,470	4,288	8,327	3,856	4,590
		44					
12	岡 山	19,284					
		152	12	16	12	16	16
13	長 崎	142,005	11,211	14,948	11,211	14,948	14,948
		7					
14	大 分	5,141					
	に						
		2,121	16			1,328	328
	平均 価 格	590,044	8,640			331,231	56,530
		278	540			249	172
		675				431	244
1	北 海 道	125,241				99,170	26,071
		64					25
2	宮 城	21,643					6,750
		37	16				
3	福 島	18,555	8,640				
		5					5
4	千 葉	2,506					2,506
		64				23	26
5	神 奈 川	29,391				7,521	11,613
		64				23	26
6	( 川崎外 )	29,391				7,521	11,613
		38					
7	静 岡	12,539					
		299				271	28
8	三 重	94,888				85,298	9,590
		2					
9	兵 庫	950					
		128					
10	岡 山	41,246					
		297				297	
11	愛 媛	72,141				72,141	
		355				222	
12	高 知	100,441				39,842	
		50					
13	大 分	35,824					
		107				84	
14	宮 崎	34,679				27,259	
	ぐ						
		15					
	平均 価 格	9,720					
		648					
		15					
1	神 奈 川	9,720					
		15					
2	( 川崎外 )	9,720					
	め						
		1,139	58	63	67	49	72
	平均 価 格	1,004,958	45,273	60,632	41,661	45,793	101,562
		882	781	962	622	935	1,411
		530	27	28	44	19	52
1	千 葉	369,738	25,002	32,022	33,264	21,222	78,624
		211				8	13
2	神 奈 川	210,550				8,295	13,909
		211				8	13
3	( 川崎外 )	210,550				8,295	13,909
		372	31	35	13	10	7
4	愛 知	410,122	20,271	28,610	4,077	9,850	9,029
		22			10	12	
5	兵 庫	10,746			4,320	6,426	
		4					
6	鳥 取	3,802					

上段 数量 (kg)  
下段 金額 (円)

6 月	7 月	8 月	9 月	10 月	11 月	12 月	
189	186	45	306	153	247	82	
109,555	96,831	25,034	175,527	87,740	143,316	52,909	7
189	186	45	306	153	247	82	
109,555	96,831	25,034	175,527	87,740	143,316	52,909	8
			12			38	
			6,480			10,174	9
	105						
	51,840						10
51	6	27	67	36	55	11	
24,127	3,068	10,087	25,488	15,627	25,746	3,402	11
		30	14				
		13,927	5,357				12
8	16	8	16	8	12	12	
7,474	14,948	7,474	14,948	7,474	11,210	11,211	13
4		3					
2,722		2,419					14
7			13	92	232	105	
5,030			6,091	35,170	95,144	52,208	
719			469	382	410	497	
							1
				39			
				14,893			2
						21	
						9,915	3
							4
7				6	2		
5,030				3,240	1,987		5
7				6	2		
5,030				3,240	1,987		6
				38			
				12,539			7
							8
						2	
						950	9
		13	5	110			
		6,091	1,901	33,254			10
							11
					103	30	
					46,991	13,608	12
				4	17	29	
				2,597	12,912	20,315	13
						23	
						7,420	14
15							
9,720							
648							
15							
9,720							1
15							
9,720							2
109	72	73	154	234	137	51	
114,440	77,113	64,789	160,329	171,876	60,030	61,460	
1,050	1,071	888	1,041	735	438	1,205	
			88	121	117	34	
			68,040	46,224	42,984	22,356	1
57	52	24	15	25	13	4	
62,136	48,590	25,650	16,443	24,229	7,132	4,166	2
57	52	24	15	25	13	4	
62,136	48,590	25,650	16,443	24,229	7,132	4,166	3
52	16	49	51	88	7	13	
52,304	24,721	39,139	75,846	101,423	9,914	34,938	4
							5
	4						
	3,802						6

	品目・出荷地	総 数	1 月	2 月	3 月	4 月	5 月
	え そ	10			3		
	平均価格	2,073			1,134		
		207			378		
1	神 奈 川	2					
		680					
2	( 川崎外 )	2					
		680					
3	新 潟	3			3		
		1,134			1,134		
4	兵 庫	5					
		259					
	ほ っ け	28,844	1,987	2,602	3,355	4,961	2,514
	平均価格	10,919,968	715,949	951,769	1,125,591	1,604,831	814,676
		379	360	366	335	323	324
1	北 海 道	7,524	1,283	1,157	533	966	508
		3,199,287	440,919	415,233	274,104	626,173	238,658
2	青 森	8,700	491	1,392	2,767	2,084	1,703
		2,524,274	179,550	509,480	790,020	506,736	458,460
3	岩 手	53				36	17
		36,472				21,870	14,602
4	宮 城	110	20				
		46,051	8,640			691	
5	福 島	10		10			
		4,752		4,752			
6	千 葉	66					
		12,712					
7	東 京	8,330	160		10	15	40
		3,955,694	71,064		16,416	4,752	27,324
8	神 奈 川	282	33	43	45	60	66
		210,846	15,776	22,304	45,051	65,529	38,696
9	( 川崎外 )	282	33	43	45	60	66
		210,846	15,776	22,304	45,051	65,529	38,696
10	新 潟	49					
		22,464					
11	静 岡	3,720				1,800	180
		907,416				379,080	36,936
	あ い な め	5,123	264	634	525	644	581
	平均価格	8,152,064	379,924	843,907	951,907	1,214,030	1,059,471
		1,591	1,439	1,331	1,813	1,885	1,824
1	北 海 道	731	10			203	24
		504,722	3,240			248,693	21,524
2	青 森	1,063	9	31	32	138	146
		1,528,915	13,057	53,590	51,376	273,932	153,933
3	岩 手	1,891	162	491	349	167	236
		2,688,230	217,890	622,164	538,207	264,666	334,143
4	宮 城	808	50	29	27	16	97
		2,218,382	108,086	57,251	95,656	75,892	341,161
5	秋 田	169		3	32	90	44
		589,137		6,804	102,199	320,078	160,056
6	福 島	118	14	22	3	5	22
		143,359	10,735	21,016	3,888	6,480	33,318
7	東 京	118	9		55		7
		167,087	11,276		122,375		13,262
8	神 奈 川	197	7	58	25	22	
		286,841	11,752	83,082	37,342	20,401	
9	( 川崎外 )	197	7	58	25	22	
		286,841	11,752	83,082	37,342	20,401	
10	新 潟	22	3		2	3	1
		22,626	3,888		864	3,888	778
11	京 都	4					4
		1,296					1,296
12	兵 庫	2					
		1,469					
	た ち う お	73,862	5,267	4,745	8,422	9,007	2,350
	平均価格	91,346,041	5,918,198	5,655,069	9,311,802	9,550,298	4,421,641
		1,237	1,124	1,192	1,106	1,060	1,882
1	青 森	127					
		155,942					

上段 数量 (kg)

下段 金額 (円)

6 月	7 月	8 月	9 月	10 月	11 月	12 月	
		5				2	
		259				680	
		52				340	
						2	
						680	1
						2	
						680	2
							3
		5					
		259					4
1,060	1,554	1,045	3,130	3,105	2,280	1,251	
359,078	628,290	373,237	1,494,180	1,374,462	975,521	502,384	
339	404	357	477	443	428	402	
603	334	420		95	720	905	
220,428	138,240	126,349		55,836	259,427	403,920	1
263							
80,028							2
							3
	40	45			5		
	12,960	21,384			2,376		4
							5
						66	
						12,712	6
10	1,000	400	2,950	2,145	1,520	80	
16,934	436,266	184,680	1,453,356	1,014,282	690,228	40,392	7
					35		
					23,490		8
					35		
					23,490		9
4				45			
864				21,600			10
180	180	180	180	820		200	
40,824	40,824	40,824	40,824	282,744		45,360	11
439	467	192	280	423	426	248	
721,364	656,945	370,070	394,166	578,420	548,661	433,199	
1,643	1,407	1,927	1,408	1,367	1,288	1,747	
59	86	34	122	146	47		
31,169	45,792	15,638	58,968	59,470	20,228		1
35	106	33	121	181	180	51	
37,379	148,430	38,167	199,650	274,807	200,269	84,325	2
159	134	18			79	96	
243,238	203,580	26,050			102,104	136,188	3
112	85	99	33	86	105	69	
317,445	228,689	278,953	127,655	227,620	197,165	162,809	4
							5
47						5	
62,382						5,540	6
	47						
	20,174						7
18	7	8	4	6	15	27	
22,893	8,811	11,262	7,893	10,173	28,895	44,337	8
18	7	8	4	6	15	27	
22,893	8,811	11,262	7,893	10,173	28,895	44,337	9
9				4			
6,858				6,350			10
							11
	2						
	1,469						12
3,176	6,305	7,108	5,518	7,593	7,671	6,700	
5,277,530	8,571,202	9,653,647	7,645,607	8,105,996	8,231,552	9,003,499	
1,662	1,359	1,358	1,386	1,068	1,073	1,344	
34	11		82				
18,360	18,630		118,952				1

	品目・出荷地	総 数	1 月	2 月	3 月	4 月	5 月
2	岩 手	110 99,894			20 18,635		
3	宮 城	16,405 16,632,183					
4	福 島	646 1,375,550					5 6,750
5	茨 城	640 697,118	108 157,086	192 213,224	209 209,142		
6	千 葉	12,930 15,610,017	1,101 1,108,479	761 981,762	3,037 2,872,307	4,541 4,260,112	297 737,095
7	東 京	142 277,674		1 7,290			
8	神 奈 川	42,036 55,589,097	3,790 4,332,219	3,791 4,452,793	5,023 6,014,046	4,436 5,257,786	2,035 3,648,701
9	( 川崎外 )	42,036 55,589,097	3,790 4,332,219	3,791 4,452,793	5,023 6,014,046	4,436 5,257,786	2,035 3,648,701
10	富 山	158 67,824					
11	静 岡	143 151,394	143 151,394				
12	三 重	30 38,880			30 38,880		
13	京 都	6 432					
14	兵 庫	159 125,103					
15	愛 媛	16 13,954					
16	福 岡	115 150,660	50 53,460		65 97,200		
17	長 崎	127 216,615	75 115,560			30 32,400	
18	大 分	3 5,443					
19	宮 崎	69 138,261			38 61,592		13 29,095
	し い ら	9,755					8
	平 均 価 格	2,656,936					1,706
		272					213
1	宮 城	614 248,071					
2	千 葉	162 89,920					
3	神 奈 川	4,349 1,178,325					8 1,706
4	( 川崎外 )	4,349 1,178,325					8 1,706
5	新 潟	4,630 1,140,620					
	や が ら	1,593	35	12		5	26
	平 均 価 格	1,637,172	43,761	15,855		8,759	22,561
		1,028	1,250	1,321		1,752	868
1	千 葉	36 56,862					
2	東 京	23 14,203				2 1,631	8 4,439
3	神 奈 川	25 37,423	1 950				
4	( 川崎外 )	25 37,423	1 950				
5	新 潟	63 20,574					
6	三 重	10 15,638	10 15,638				
7	京 都	98 28,209					
8	鳥 取	109 142,441					
9	島 根	277 285,218					



上段 数量 (kg)

下段 金額 (円)

6 月	7 月	8 月	9 月	10 月	11 月	12 月	
39			35		16		
33,804			42,401		5,054		2
1,340	3,035	3,429	2,207	2,245	3,005	1,144	
1,521,320	3,139,406	4,068,324	2,548,138	1,624,069	2,555,362	1,175,564	3
	337		16	9	14	265	
	627,750		50,382	21,427	39,279	629,962	4
23			5	51	52		
43,513			4,320	36,137	33,696		5
305	217	229	197	276	532	1,437	
694,698	541,837	528,929	542,430	477,792	879,041	1,985,535	6
	136					5	
	252,564					17,820	7
1,419	2,553	3,414	2,712	4,994	4,022	3,847	
2,903,822	3,977,061	5,029,178	4,183,890	5,936,451	4,660,746	5,192,404	8
1,419	2,553	3,414	2,712	4,994	4,022	3,847	
2,903,822	3,977,061	5,029,178	4,183,890	5,936,451	4,660,746	5,192,404	9
			158				
			67,824				10
							11
							12
				6			
				432			13
		36	102	12	9		
		27,216	82,842	9,688	5,357		14
	16						
	13,954						15
							16
16			4			2	
62,013			4,428			2,214	17
					3		
					5,443		18
					18		
					47,574		19
1,050	435	965	717	731	4,170	1,679	
285,440	115,569	251,935	265,535	209,799	1,142,165	384,787	
272	266	261	370	287	274	229	
					255	359	
					189,994	58,077	1
		82	80				
		37,821	52,099				2
1,050	435	883	637	731	506	99	
285,440	115,569	214,114	213,436	209,799	118,270	19,991	3
1,050	435	883	637	731	506	99	
285,440	115,569	214,114	213,436	209,799	118,270	19,991	4
					3,409	1,221	
					833,901	306,719	5
9	1	69	52	133	501	750	
6,383	1,728	78,225	66,637	180,751	535,758	676,754	
709	1,728	1,134	1,281	1,359	1,069	902	
						36	
						56,862	1
7	1	1			4		
4,655	1,728	389			1,361		2
				5	6	13	
				2,787	5,940	27,746	3
				5	6	13	
				2,787	5,940	27,746	4
					1	62	
					486	20,088	5
							6
					18	80	
					5,864	22,345	7
					22	87	
					20,434	122,007	8
					199	78	
					196,065	89,153	9

	品目・出荷地	総 数	1 月	2 月	3 月	4 月	5 月
10	山 口	197 204,720					
11	高 知	6 8,381	6 8,381				
12	福 岡	362 296,935					18 18,122
13	長 崎	211 272,204					
14	大 分	26 52,467					
15	宮 崎	5 9,418	2 2,808				
16	鹿 児 島	145 192,479	16 15,984	12 15,855		3 7,128	
	かわはぎ						
	平均 価 格	30,736 35,917,096 1,169	4,106 4,955,967 1,207	3,340 2,948,893 883	3,067 3,003,995 979	4,087 2,920,554 715	5,475 2,675,183 489
1	北 海 道	9 20,412					
2	青 森	464 372,084	280 235,449	3 5,400			134 96,027
3	岩 手	8 5,918					4 2,592
4	宮 城	2,776 1,755,969	837 641,931	44 36,634	6 4,536	844 486,897	894 490,623
5	山 形	535 335,763				288 166,257	
6	福 島	1 778					
7	茨 城	135 74,844	129 68,342			3 4,860	
8	千 葉	2,336 2,094,591	136 113,821	864 713,622	773 720,630	330 263,322	105 98,290
9	東 京	1,428 9,161,148	225 1,092,234			66 38,005	6 5,184
10	神 奈 川	1,389 2,614,853	91 260,475	77 108,866	112 203,424	416 513,260	223 217,606
11	( 川崎外 )	1,389 2,614,853	91 260,475	77 108,866	112 203,424	416 513,260	223 217,606
12	新 潟	11,786 6,688,238	803 664,761	742 538,493	497 354,748	1,120 642,919	3,558 1,430,028
13	富 山	1,896 1,427,393	745 618,732	379 298,469	396 300,024	236 139,968	140 70,200
14	静 岡	8 4,320				8 4,320	
15	三 重	152 198,904		2 5,508	7 15,250	16 19,148	46 32,195
16	京 都	1,370 1,434,115	285 343,526	19 16,394		54 19,559	89 37,140
17	兵 庫	2,307 4,034,235	54 249,103		561 391,565	414 277,247	64 38,027
18	鳥 取	1,613 1,157,328		970 696,600	345 261,900		
19	島 根	28 21,276					
20	山 口	168 147,020	139 110,549		5 4,471		
21	徳 島	6 19,980	6 19,980				
22	愛 媛	16 13,219					
23	高 知	9 13,176		1 1,080	8 12,096		
24	福 岡	126 71,194	109 69,347		17 1,847		
25	長 崎	156 250,281	34 55,836	9 43,740			36 33,232
26	熊 本	243 459,511	40 87,178	12 25,197	59 126,134	48 78,646	21 18,220
27	大 分	848 1,650,567	119 180,664	127 222,878	80 136,122	96 125,854	51 45,339

上段 数量 (kg)

下段 金額 (円)

6 月	7 月	8 月	9 月	10 月	11 月	12 月	
			25	75	37	60	
			32,552	82,804	33,156	56,208	10
							11
		41	24	17	97	165	
		44,766	27,475	26,730	112,104	67,738	12
		27		6	72	106	
		33,070		14,278	93,647	131,209	13
2				7	9	8	
1,728				13,328	17,323	20,088	14
			3				
			6,610				15
				23	36	55	
				40,824	49,378	63,310	16
3,159	1,029	241	830	1,456	1,802	2,144	
1,816,216	639,872	204,893	1,367,486	4,347,169	5,229,404	5,807,464	
575	622	850	1,648	2,986	2,902	2,709	
					9		
					20,412		1
45					2		
34,020					1,188		2
				4			
				3,326			3
17		54				80	
19,332		21,800				54,216	4
43	17		187				
23,220	9,288		136,998				5
		1					
		778					6
3							
1,642							7
5	32	12		15		64	
5,184	32,843	13,176		20,736		112,967	8
8			103	344	294	382	
5,162			703,275	2,494,866	2,166,903	2,655,519	9
71	25	9	41	93	132	99	
73,397	46,638	21,201	71,534	350,313	428,948	319,191	10
71	25	9	41	93	132	99	
73,397	46,638	21,201	71,534	350,313	428,948	319,191	11
2,798	747	71	416	314	168	552	
1,490,789	402,030	57,218	337,311	236,141	125,194	408,606	12
							13
							14
44	9		6	9	13		
39,809	14,116		15,390	32,594	24,894		15
13	5	45	8	264	266	322	
11,405	2,538	35,618	2,916	254,701	367,114	343,204	16
18	8	21		290	452	425	
13,046	6,869	15,973	2,268	741,193	1,150,582	1,148,362	17
	148				150		
	85,428				113,400		18
			25			3	
			13,500			7,776	19
			15		9		
			18,619		13,381		20
							21
	16						
	13,219						22
							23
							24
30	5	14	8	13	7		
40,047	7,938	23,350	12,280	20,628	13,230		25
				6	34	23	
				12,442	59,271	52,423	26
61	17	14	21	63	110	89	
57,543	18,965	15,779	53,395	92,209	385,831	315,988	27

	品目・出荷地	総 数	1 月	2 月	3 月	4 月	5 月
		923	74	91	201	148	104
28	鹿 児 島	1,889,979	144,039	236,012	471,248	140,292	60,480
	あ ん こ う	52,295	10,741	8,367	4,225	732	841
	平 均 価 格	43,466,531	8,676,187	5,584,500	2,077,213	263,707	521,186
		831	808	667	492	360	620
		4,136	1,391	232	8	38	
1	北 海 道	3,056,091	1,051,778	85,107	32,400	13,759	
		6,553	910	1,254	383		110
2	青 森	6,430,464	904,226	967,349	197,151		187,705
		255	36	58	106	22	
3	岩 手	113,422	17,799	36,720	29,138	7,258	
		8,388	1,016	1,947	1,290	71	124
4	宮 城	6,049,289	887,557	1,244,551	403,763	13,500	15,752
		80	19				
5	秋 田	73,062	23,047				
		1,164	270	131	106	140	
6	山 形	1,043,949	372,891	96,066	50,004	102,708	
		4,855	1,019	1,474	679	77	288
7	福 島	3,839,158	1,211,171	966,402	534,303	32,961	116,057
		170	6				
8	茨 城	121,825	3,888				
		237	2	28	184	5	
9	千 葉	91,768	2,268	16,146	51,257	605	
		5,210	1,660	590	232	10	10
10	東 京	4,541,048	1,232,928	441,028	141,934	12,096	12,096
		13,420	2,197	1,607	776	35	118
11	神 奈 川	12,796,505	1,539,052	1,237,225	472,380	18,525	139,049
		13,420	2,197	1,607	776	35	118
12	( 川崎外 )	12,796,505	1,539,052	1,237,225	472,380	18,525	139,049
		1,869	651	451	252	252	128
13	新 潟	601,895	415,667	119,578	30,109	15,855	7,024
		87		20			
14	福 井	45,090		8,640			
		16					
15	静 岡	8,370					
		113	23	21		29	35
16	京 都	46,094	16,923	13,543		4,104	9,807
		472	30	40	30	30	10
17	大 阪	440,640	22,032	29,376	23,328	23,328	8,640
		80					
18	鳥 取	60,134					
		377	99				
19	島 根	294,948	65,600				
		252	48		57	23	10
20	山 口	255,604	69,120		40,036	19,008	8,640
		12					
21	愛 媛	11,664					
		18		12	6		
22	長 崎	6,891		3,953	2,938		
		30	10				
23	大 分	20,520	3,240				
		4,501	1,354	502	116		8
24	その他 外国	3,518,100	837,000	318,816	68,472		16,416
	う に	47,282	4,918	6,456	2,673	4,071	3,897
	平 均 価 格	604,592,723	42,705,090	31,777,935	49,145,648	54,710,977	47,675,228
		12,787	8,683	4,922	18,386	13,439	12,234
		16,457	704	821	819	1,893	1,752
1	北 海 道	278,070,268	19,988,740	11,603,566	19,365,805	21,757,255	19,775,670
		188			9	3	59
2	青 森	1,388,605			481,896	79,056	192,456
		1,238				165	99
3	岩 手	4,398,256				670,032	407,592
		1,481			60	71	88
4	宮 城	25,472,934			1,870,560	1,749,492	1,597,320
5	埼 玉	27,000				27,000	
		10					
6	千 葉	10,152					
		15,061	3,605	4,583	552	375	304
7	東 京	48,978,694	9,099,008	4,689,054	3,204,881	3,101,983	2,809,296

上段 数量 (kg)

下段 金額 (円)

6 月	7 月	8 月	9 月	10 月	11 月	12 月	
3				41	156	105	
1,620				88,020	359,056	389,212	28
682	66	26	1,703	5,900	9,673	9,339	
281,691	36,045	23,588	1,370,564	5,476,384	9,030,897	10,124,569	
413	546	907	805	928	934	1,084	
23	5			21	1,415	1,003	
76,410	3,046			15,120	971,552	806,919	1
431	4	11		164	2,287	999	
130,561	475	10,984		189,702	2,264,829	1,577,482	2
				7	23	3	
				9,979	10,800	1,728	3
			861	1,050	564	1,465	
			555,194	867,321	494,662	1,566,989	4
					36	25	
					25,229	24,786	5
26			64	221	206		
19,343			13,824	201,182	187,931		6
91			11	1,025	72	119	
43,211			6,243	691,589	64,152	173,069	7
				160	4		
				114,778	3,159		8
				2	5	11	
				1,728	6,480	13,284	9
		10	82	471	754	1,391	
		12,096	87,588	486,605	676,620	1,438,057	10
			440	1,948	3,106	3,193	
			525,379	2,142,661	3,219,423	3,502,811	11
			440	1,948	3,106	3,193	
			525,379	2,142,661	3,219,423	3,502,811	12
111	19	5					
12,166	988	508					13
			67				
			36,450				14
				5	11		
				2,484	5,886		15
						5	
						1,717	16
				50	56	226	
				48,168	63,936	221,832	17
			80				
			60,134				18
	20		2	144	107	5	
	6,480		2,592	122,731	92,534	5,011	19
	10				104		
	8,640				110,160		20
				12			
				11,664			21
							22
						20	
						17,280	23
	8		96	620	923	874	
	16,416		83,160	570,672	833,544	773,604	24
4,400	4,042	3,045	3,187	3,427	2,938	4,228	
49,695,017	48,086,740	47,449,891	48,793,302	48,121,050	46,522,698	89,909,147	
11,294	11,897	15,583	15,310	14,042	15,835	21,265	
2,315	1,917	1,346	1,530	943	990	1,427	
23,892,466	25,947,162	21,709,836	27,594,497	21,023,341	23,542,494	41,869,436	1
84	9	3		18	3		
194,827	25,650	55,080		352,188	7,452		2
129	532	274	39				
590,329	1,571,377	1,012,479	146,447				3
205	292	403	317	45			
2,972,160	4,290,948	6,963,948	5,354,478	674,028			4
							5
10							
10,152							6
440	281	94	668	1,462	1,139	1,558	
2,735,809	2,109,263	810,433	2,105,568	3,912,487	2,942,457	11,458,455	7

	品目・出荷地	総 数	1 月	2 月	3 月	4 月	5 月
		1,990	16	52	338	356	183
8	神 奈 川	26,262,088	328,593	414,900	3,814,974	4,066,268	2,199,479
		1,990	16	52	338	356	183
9	( 川崎外 )	26,262,088	328,593	414,900	3,814,974	4,066,268	2,199,479
		2					2
10	京 都	25,920					25,920
		138			36	24	24
11	兵 庫	304,299			72,835	13,219	13,219
		1					
12	広 島	3,564				1,296	
		1,820	242	280	207	200	289
13	山 口	612,684	48,816	51,408	65,880	36,720	108,324
		7,884					
14	福 岡	8,896	351	720	652	984	1,097
15	その他 外国	219,030,375	13,239,933	15,019,007	20,268,817	23,208,656	20,545,952
	な ま こ	5,953	1,659	1,175	747	284	440
	平均 価 格	10,601,030	2,681,902	1,500,939	1,142,112	346,315	451,033
		1,781	1,617	1,277	1,529	1,219	1,025
		10				10	
1	千 葉	11,880				11,880	
		135					
2	東 京	453,060					
		3,832	1,128	934	467	112	397
3	神 奈 川	5,175,756	1,565,072	914,399	463,897	75,816	378,611
		3,832	1,128	934	467	112	397
4	( 川崎外 )	5,175,756	1,565,072	914,399	463,897	75,816	378,611
		447	125	84	92	12	
5	石 川	1,917,378	520,830	402,030	421,578	54,054	
		96					
6	静 岡	154,656	154,656				
		320	74		9		
7	愛 知	805,475	98,356		10,800		
		68	29	7			
8	京 都	93,852	21,924	2,808			
		83	10	45	28		
9	兵 庫	96,098	12,960	46,332	36,806		
		342	73	61	104	104	
10	島 根	401,814	89,748	55,620	123,228	133,218	
		447	54	44	47	46	43
11	広 島	833,989	98,152	79,750	85,803	71,347	72,422
		10	10				
12	山 口	9,720	9,720				
		9	9				
13	徳 島	9,720	9,720				
		35	35				
14	愛 媛	62,424	62,424				
		89					
15	長 崎	278,964					
		30	16				
16	大 分	296,244	38,340				
	魚 卵	52,991	5,357	5,006	991	521	292
	平均 価 格	170,797,333	8,805,288	6,896,995	1,759,631	618,168	331,382
		3,223	1,644	1,378	1,776	1,187	1,135
		42,287	3,848	4,009	907	458	202
1	北 海 道	126,425,765	7,135,854	5,790,220	1,661,411	548,542	259,122
		1,022	213				
2	青 森	4,591,410	292,896				
		462	240	127	7		
3	岩 手	773,485	147,420	60,296	4,212		
		3,352	674	545			
4	宮 城	6,742,184	339,066	456,170			
		219					
5	秋 田	1,522,692					
		486		60			
6	山 形	3,019,679		26,244			
		1,832	343	48	46	50	52
7	東 京	6,593,971	822,338	54,864	49,680	54,000	56,160
		2,886	5	9	24	8	
8	神 奈 川	20,464,241	8,899	20,024	36,598	10,012	

上段 数量 (kg)

下段 金額 (円)

6 月	7 月	8 月	9 月	10 月	11 月	12 月	
113	364	306	181	41	16	24	
1,627,019	4,976,445	4,146,674	2,703,676	809,735	474,232	700,093	8
113	364	306	181	41	16	24	
1,627,019	4,976,445	4,146,674	2,703,676	809,735	474,232	700,093	9
							10
	24	14			2	14	
	13,219	72,835			17,366	101,606	11
				1			
				2,268			12
120	240	124	16	28	38	36	
22,032	44,064	29,376	29,376	51,408	66,528	58,752	13
			7,884				14
984	383	481	436	889	750	1,169	
17,650,223	9,108,612	12,649,230	10,851,376	21,295,595	19,472,169	35,720,805	15
112	110	92	101	35	6	1,192	
97,076	86,960	82,434	82,966	40,008	16,848	4,072,437	
867	791	896	821	1,143	2,808	3,416	
							1
						135	
						453,060	2
72	65	56	64	14		523	
22,572	19,305	17,523	19,899	4,158		1,694,504	3
72	65	56	64	14		523	
22,572	19,305	17,523	19,899	4,158		1,694,504	4
						134	
						518,886	5
							6
						237	
						696,319	7
						32	
						69,120	8
							9
							10
40	45	36	37	21	6	28	
74,504	67,655	64,911	63,067	35,850	16,848	103,680	11
							12
							13
							14
						89	
						278,964	15
						14	
						257,904	16
173	99	579	2,997	11,000	13,673	12,303	
245,719	143,285	3,704,777	19,301,247	54,987,707	43,867,080	30,136,054	
1,420	1,447	6,399	6,440	4,999	3,208	2,449	
80	24	397	2,361	8,215	11,305	10,481	
94,435	28,331	2,936,769	16,618,063	40,741,027	28,563,636	22,048,355	1
				66	144	599	
				427,032	1,051,062	2,820,420	2
				48	28	12	
				377,806	174,679	9,072	3
		6	246	1,135	365	381	
		51,840	161,352	2,829,633	2,165,779	738,344	4
				72	129	18	
				455,221	946,187	121,284	5
				123	303		
				876,099	2,117,336		6
82	72	103	118	344	211	363	
139,104	111,456	177,552	242,136	1,973,352	799,339	2,113,990	7
		60	267	992	1,179	342	
		530,064	2,273,994	7,301,867	8,041,772	2,241,011	8

	品目・出荷地	総 数	1 月	2 月	3 月	4 月	5 月
9	( 川崎外 )	2,886 20,464,241	5 8,899	9 20,024	24 36,598	8 10,012	
10	新 潟	68 70,594	7 8,055	5 5,593	7 7,730	5 5,614	7 7,730
11	石 川	5 5,400					
12	福 井	45 12,150		14 3,780			31 8,370
13	兵 庫	231 496,814		180 460,688			
14	愛 媛	60 9,072					
15	長 崎	39,420	28,080	11,340			
16	その他 外 国	36 30,456	27 22,680	9 7,776			
	その他 鮮 魚						
		170,317	18,353	15,294	15,210	11,318	13,901
	平 均 価 格	177,378,857	18,984,611	12,589,207	14,842,387	11,635,713	13,380,827
		1,041	1,034	823	976	1,028	963
1	北 海 道	49,808 42,637,062	4,801 6,787,125	2,228 2,345,954	1,607 1,174,605	1,284 861,602	1,131 1,386,596
2	青 森	5,726 4,364,339	1,624 1,028,268	739 432,967	427 344,737	479 335,506	671 540,204
3	岩 手	26,851 8,910,237	4,932 1,233,458	5,650 1,679,861	4,154 1,343,336	2,397 705,277	2,328 721,090
4	宮 城	12,177 14,165,181	1,770 2,676,047	1,019 1,017,490	1,430 1,565,428	1,065 1,330,214	544 525,873
5	秋 田	538 884,934	17 15,389	14 31,331	22 32,065	6 12,960	10 5,454
6	山 形	213 228,173					
7	福 島	1,888 1,623,167	30 33,243	216 174,960	1,079 361,293	175 320,976	39 67,705
8	茨 城	5,528 6,772,016	61 171,396	62 245,268	374 764,154	403 578,346	1,126 703,970
9	千 葉	6,943 6,051,711	430 440,638	776 808,380	1,440 1,637,541	814 682,831	866 519,129
10	東 京	6,415 8,332,188	902 1,284,117	798 637,050	555 666,976	526 506,909	735 605,323
11	神 奈 川	19,224 25,043,384	1,876 2,095,479	1,486 2,199,872	2,162 3,000,904	1,859 2,729,949	2,411 3,230,876
12	( 川崎外 )	19,224 25,043,384	1,876 2,095,479	1,486 2,199,872	2,162 3,000,904	1,859 2,729,949	2,411 3,230,876
13	新 潟	5,289 4,401,365	157 140,747	711 596,404	242 139,600	259 261,360	446 371,806
14	富 山	31 22,831	30 11,340		1 11,491		
15	石 川	196 106,920	76 41,040				
16	福 井	105 67,770					
17	静 岡	4,433 11,207,086	150 284,969	34 46,575	254 500,752	435 790,052	832 1,782,293
18	愛 知	1,198 1,233,445	112 113,551	201 160,823	107 74,660	180 137,593	208 212,068
19	三 重	1,261 1,371,258	24 65,426	132 207,825	65 64,249	66 38,113	394 121,630
20	京 都	1,974 1,471,596	55 31,158	10 4,191	16 8,478	34 13,143	146 120,712
21	大 阪	39 14,774					
22	兵 庫	792 713,067	105 161,492	31 61,279	40 43,664	43 51,829	63 18,781
23	鳥 取	325 330,999	1 9,720	27 7,647			28 12,269
24	島 根	91 327,725					5 6,048
25	岡 山	14 2,355					
26	山 口	8,107 7,819,971	555 459,798	648 790,226	444 680,736	459 518,952	1,109 1,121,321



上段 数量 (kg)

下段 金額 (円)

6 月	7 月	8 月	9 月	10 月	11 月	12 月	
		60	267	992	1,179	342	
		530,064	2,273,994	7,301,867	8,041,772	2,241,011	9
6	3	13	5	5	3	2	
6,780	3,498	8,552	5,702	5,670	3,402	2,268	10
5							
5,400							11
							12
					6	45	
					3,888	32,238	13
						60	
						9,072	14
							15
							16
12,668	8,239	5,804	6,418	12,573	24,105	26,434	
11,760,158	11,038,577	8,900,172	9,657,772	15,979,469	22,078,951	26,531,013	
928	1,340	1,533	1,505	1,271	916	1,004	
590	827	184	338	5,913	15,048	15,857	
1,020,076	579,569	151,622	231,660	5,759,200	11,488,467	10,850,586	1
226	59	20	170	349	371	591	
239,176	66,220	8,424	241,344	339,066	321,457	466,970	2
3,484	683	195	613	232	1,256	927	
952,258	203,969	45,036	377,688	474,790	639,446	534,028	3
596	731	573	295	1,461	1,219	1,474	
682,788	582,480	433,758	349,550	958,285	1,332,504	2,710,764	4
7			290	31	39	102	
15,228			516,249	59,692	82,231	114,335	5
12			126	45	30		
10,368			159,376	42,920	15,509		6
71	100	86	57	33	1	1	
105,905	179,487	218,841	95,374	60,631	2,592	2,160	7
472	187	224	889	737	533	460	
325,841	176,274	409,026	1,026,225	883,558	796,001	691,957	8
442	427	363	475	373	297	240	
303,287	341,378	244,219	383,595	292,960	232,168	165,585	9
471	194	237	326	316	227	1,128	
409,840	277,236	298,894	357,691	421,143	495,956	2,371,053	10
1,614	1,580	719	632	985	1,807	2,093	
2,185,615	2,117,022	1,007,716	727,079	1,097,203	2,040,992	2,610,677	11
1,614	1,580	719	632	985	1,807	2,093	
2,185,615	2,117,022	1,007,716	727,079	1,097,203	2,040,992	2,610,677	12
656	312	250	264	458	917	617	
334,099	504,123	449,885	541,772	365,396	376,152	320,021	13
							14
				28	32	60	
				15,120	17,280	33,480	15
					35	70	
					26,730	41,040	16
670	560	656	465	336	31	10	
1,840,925	2,447,837	1,541,657	969,343	880,751	88,884	33,048	17
281	49	15	6	7	17	15	
313,880	102,438	46,461	23,706	14,904	4,309	29,052	18
17	134	261	7	44	21	96	
38,167	147,560	165,825	8,295	144,235	21,956	347,977	19
65	33	151	7		667	790	
106,380	47,628	196,128	3,564		404,795	535,419	20
				24	15		
				1,814	12,960		21
21	13	27	5	10	134	300	
5,788	3,575	10,649	2,365	4,957	131,511	217,177	22
23	95	8		30	2	111	
55,771	171,547	22,616		12,960	7,128	31,341	23
2	8	2	5	35	34		
12,150	34,560	3,650	4,374	152,712	114,231		24
			2		12		
			389		1,966		25
2,166	1,318	739	432	78	81	78	
1,438,608	998,771	690,357	416,589	161,999	163,252	379,362	26

	品目・出荷地	総 数	1 月	2 月	3 月	4 月	5 月
		1,237	182	152	277	253	92
27	愛 媛	4,464,217	542,216	472,636	1,022,892	358,360	189,976
		191	24	13	11	14	15
28	高 知	315,942	36,860	20,509	11,675	42,466	44,280
		1,504	187	37	46	68	86
29	福 岡	5,534,441	650,841	147,647	182,693	227,837	267,170
		459		130	53	1	
30	佐 賀	1,046,855		92,664	66,636	4,536	
		4,068	144	132	303	371	266
31	長 崎	12,126,350	524,017	335,416	997,232	794,988	435,030
		145	5	3	14	1	4
32	熊 本	374,601	7,550	5,357	17,281	1,944	10,066
		668	57	43	53	10	26
33	大 分	693,029	66,452	60,978	59,097	12,776	26,163
		196	9	2	3	4	25
34	宮 崎	406,749	35,284	5,897	6,264	24,354	21,946
		1,211	37		9	1	191
35	鹿 児 島	1,088,706	36,990		11,708	1,847	68,245
		1,472			22	111	104
36	その他 外国	3,224,413			52,240	290,993	244,803

上段 数量 (kg)

下段 金額 (円)

6 月	7 月	8 月	9 月	10 月	11 月	12 月	
130	33	10	35	42	19	12	
94,747	70,853	197,640	650,063	667,408	171,532	25,894	27
26	8		3	4	33	40	
21,492	6,923		2,246	2,948	27,183	99,360	28
79	172	149	141	253	230	56	
261,327	630,849	588,492	587,380	962,682	810,324	217,199	29
	16	202	57				
	177,660	588,287	117,072				30
184	363	316	384	449	503	653	
373,736	567,237	740,941	1,222,426	1,642,559	1,603,461	2,889,307	31
1	19	86		2	4	6	
3,931	68,051	228,269		3,888	7,452	20,812	32
92	47	40	22	31	49	198	
77,922	46,451	56,257	34,614	29,485	62,294	160,540	33
5		13	8		33	94	
8,942		46,893	17,712		104,522	134,935	34
39	78	90	177	109	304	176	
56,420	57,132	111,650	195,458	173,870	244,852	130,534	35
226	193	188	187	158	104	179	
465,491	431,747	396,979	394,573	352,333	228,854	366,400	36

5. 品 目 別 ・ 出 荷 地 別 ・

	品目・出荷地	総 数	1 月	2 月	3 月	4 月	5 月
	あ わ び	25,621	1,413	1,337	1,847	2,055	2,132
	平均価格	125,926,722 4,915	6,289,042 4,451	6,134,903 4,589	8,513,242 4,609	9,740,529 4,740	9,465,207 4,440
1	青 森	14,083			10,044		
		15					9
2	岩 手	149,040					87,480
		256	6	8	15	54	50
3	宮 城	3,408,026	57,024	8,640	125,388	564,170	712,206
		15			2		
4	茨 城	139,860			24,840		
		420	45	55	76	44	54
5	千 葉	2,352,640	212,220	271,188	445,555	258,119	394,803
		6,384	335	303	417	393	377
6	東 京	31,811,939	1,500,472	1,470,525	1,995,645	1,812,423	1,816,605
		479	22	32	14	35	9
7	神 奈 川	3,742,106	210,925	288,900	64,523	151,325	33,837
		479	22	32	14	35	9
8	( 川崎外 )	3,742,106	210,925	288,900	64,523	151,325	33,837
		272	15	15	15	17	15
9	静 岡	1,767,312	93,960	93,960	93,960	105,192	93,960
		1					1
10	三 重	26,849					26,849
		10			6		1
11	京 都	159,030			99,630		5,940
		12					
12	兵 庫	207,835					
		1					
13	鳥 取	31,601					
		25					
14	島 根	465,220					
		7		6			1
15	山 口	101,412		80,352			21,060
		143				50	
16	愛 媛	1,322,355				15,660	3,796
		31	18	12		1	
17	福 岡	275,702	157,572	92,664		25,466	
		156		25	29	44	7
18	長 崎	2,061,795		222,479	303,788	539,460	110,268
		17,394	972	881	1,273	1,417	1,608
19	その他 外国	77,889,917	4,056,869	3,606,195	5,349,869	6,268,714	6,158,403
	と こ ぶ し	138				5	33
	平均価格	570,996 4,138				17,172 3,434	127,116 3,852
		25					5
1	静 岡	93,420					18,900
		66					24
2	和 歌 山	252,072					93,960
		17				5	4
3	愛 媛	57,024				17,172	14,256
		30					
4	その他 外国	168,480					
	あ か 貝	104,397	8,988	7,881	11,080	13,022	11,399
	平均価格	129,683,416 1,242	10,389,096 1,156	8,826,632 1,120	13,213,058 1,193	14,873,664 1,142	12,584,982 1,104
		7					
1	北 海 道	23,760					
		630	40	40	47		44
2	宮 城	1,660,501	82,080	83,376	88,452		112,320
		60,265	5,118	4,812	6,478	7,920	6,090
3	千 葉	67,664,708	5,431,862	4,752,757	6,768,684	7,873,198	6,188,942
		138					
4	東 京	207,359					
		3,028	298	310	277	418	490
5	神 奈 川	5,908,798	553,966	484,117	467,837	627,872	709,948
		3,028	298	310	277	418	490
6	( 川崎外 )	5,908,798	553,966	484,117	467,837	627,872	709,948
		26	16			10	
7	静 岡	30,240	19,440			10,800	

# 月 別 取 扱 高 明 細

上段 数量 (kg)

下段 金額 (円)

6 月	7 月	8 月	9 月	10 月	11 月	12 月	
1,786	2,094	2,448	2,010	2,073	2,170	4,256	
9,562,402	10,860,929	11,779,187	10,113,320	9,832,003	11,536,149	22,099,809	
5,354	5,187	4,812	5,032	4,743	5,316	5,193	
					4,039		1
6							2
61,560							
48	19				1	55	
612,360	233,496				73,224	1,021,518	3
		13					4
		115,020					
17	28	59	26		16		5
96,390	136,404	275,724	148,729		113,508		
403	496	805	536	554	544	1,221	6
2,028,619	2,543,895	3,924,369	2,676,583	2,844,499	2,731,899	6,466,405	
46	73	54	57	37	35	65	7
395,170	738,346	526,789	636,532	172,204	192,369	331,186	
46	73	54	57	37	35	65	8
395,170	738,346	526,789	636,532	172,204	192,369	331,186	
15	45	30	30	15	30	30	9
103,680	272,160	207,360	207,360	103,680	207,360	184,680	
							10
3							11
53,460							
		2	2		5	3	12
		36,504	33,696	9,547	80,352	47,736	
1							13
31,601							
	25						14
	465,220						
							15
19	30		9	30		5	16
231,874	408,348		127,764	437,605		97,308	
							17
10	7			11	17	6	18
158,787	114,642			220,320	243,659	148,392	
1,218	1,371	1,485	1,350	1,426	1,522	2,871	19
5,788,901	5,948,418	6,693,421	6,282,656	6,044,148	7,889,739	13,802,584	
24	24	22				30	
87,156	93,312	77,760				168,480	
3,632	3,888	3,535				5,616	
10		10					1
38,880		35,640					
6	24	12					2
22,680	93,312	42,120					
8							3
25,596							
						30	4
						168,480	
6,918	4,359	5,695	6,902	7,888	7,991	12,274	
10,213,166	6,678,874	7,287,394	8,633,984	9,589,912	10,005,444	17,387,210	
1,476	1,532	1,280	1,251	1,216	1,252	1,417	
				7			1
				23,760			
88	144				77	150	2
334,801	385,992				114,480	459,000	
3,760	2,379	3,154	3,754	4,386	4,890	7,524	3
5,173,199	3,361,499	3,723,841	4,752,000	4,706,642	5,355,720	9,576,364	
		138					4
		207,359					
275	107	119	126	138	124	346	5
576,002	316,919	204,754	250,106	389,390	406,944	920,943	
275	107	119	126	138	124	346	6
576,002	316,919	204,754	250,106	389,390	406,944	920,943	
							7

	品目・出荷地	総 数	1 月	2 月	3 月	4 月	5 月
8	愛 知	4 540					
9	三 重	14 11,880					
10	兵 庫	51 136,631		7 18,090	29 78,041	15 40,500	
11	山 口	5,166 5,585,026	397 316,764	210 271,620	438 546,772	387 620,190	838 849,960
12	大 分	1,148 3,480,840	107 335,556	89 221,940	354 1,005,372	282 853,740	
13	その他 外国	33,920 44,973,133	3,012 3,649,428	2,413 2,994,732	3,457 4,257,900	3,990 4,847,364	3,937 4,723,812
	ほ た て 貝						
	平均 価 格	137,191 123,162,893	10,447 6,869,063	8,398 4,578,232	13,873 8,054,776	16,296 11,871,267	14,983 13,264,241
1	北 海 道	898 29,102 18,491,390	658 1,264 664,741	545 2,182 946,328	581 3,290 1,491,156	728 3,056 1,661,040	885 3,043 1,587,600
2	青 森	75,019 66,693,079	7,252 3,758,941	4,486 1,727,266	7,943 3,877,742	8,988 6,407,703	7,531 7,258,019
3	岩 手	9,146 15,623,551	967 1,522,825	848 1,249,692	1,036 1,562,430	1,015 1,553,725	1,236 2,026,810
4	宮 城	21,144 18,778,867	797 794,556	652 462,564	1,275 887,760	2,818 1,916,492	2,866 2,175,832
5	東 京	683 1,144,584				28 7,884	
6	神 奈 川	1,540 1,878,231	87 49,378	134 98,596	281 188,515	239 176,443	150 62,361
7	( 川崎外 )	1,540 1,878,231	87 49,378	134 98,596	281 188,515	239 176,443	150 62,361
8	三 重	552 548,817	80 78,622	96 93,786	48 47,173	152 147,980	152 149,245
9	その他 外国	5 4,374					5 4,374
	か き						
	平均 価 格	161,111 157,335,020	13,605 11,896,221	11,153 9,485,382	13,441 12,430,692	15,431 14,925,967	17,594 16,631,765
1	北 海 道	977 13,348 22,382,528	874 320 568,512	850 193 322,812	925 150 257,580	967 18 37,584	945 14 25,920
2	岩 手	94,735 85,843,487	10,866 9,809,478	8,118 7,690,433	9,878 9,390,296	10,744 10,093,344	9,402 8,461,841
3	宮 城	16,687 14,614,906	131 103,140	119 80,892	117 101,844	238 225,342	2,002 1,653,426
4	千 葉	704 841,158			4 11,610	32 84,780	16 10,800
5	東 京	2,286 3,741,281	73 113,616	74 109,512	97 206,388	116 205,848	41 108,756
6	神 奈 川	9,655 8,060,598	677 418,197	206 279,817	274 377,255	668 705,823	1,921 2,121,391
7	( 川崎外 )	9,655 8,060,598	677 418,197	206 279,817	274 377,255	668 705,823	1,921 2,121,391
8	富 山	45 22,896					
9	三 重	832 1,154,455	56 99,792	59 107,244	178 226,692	345 373,831	75 73,116
10	京 都	15 10,109					
11	兵 庫	7,632 6,840,918	1,288 735,966	1,222 673,758	1,583 991,787	1,314 1,093,825	832 759,522
12	鳥 取	15 30,780					
13	岡 山	42 44,388					
14	徳 島	104 43,470	50 19,980	10 3,834			
15	愛 媛	145 67,176					
16	長 崎	14,185 13,296,527	144 27,540	1,152 217,080	1,160 867,240	1,936 2,094,358	3,091 3,328,433
17	大 分	580 255,528					200 88,560

上段 数量 (kg)

下段 金額 (円)

6 月	7 月	8 月	9 月	10 月	11 月	12 月	
			4 432	108			8
14 11,880							9
							10
208 213,840	271 281,880	424 403,920	635 683,640	688 660,420	452 430,920	218 305,100	11
				76 286,632	123 410,940	117 366,660	12
2,573 3,903,444	1,458 2,332,584	1,860 2,747,520	2,383 2,947,806	2,593 3,522,960	2,325 3,286,440	3,919 5,759,143	13
10,169 10,071,199	10,425 10,452,766	12,269 11,168,608	10,497 10,135,795	9,459 10,755,375	9,255 11,838,442	11,120 14,103,129	
990 1,500	1,003 1,771	910 3,430	966 1,744	1,137 2,730	1,279 1,396	1,268 3,696	
634,153 5,519	1,217,916 6,659	2,296,621 6,511	1,226,340 6,297	2,047,732 3,729	956,880 4,988	3,760,883 5,116	1
6,258,924 377	6,507,855 599	5,648,719 419	5,855,755 324	4,655,669 467	7,256,942 1,017	7,479,544 841	2
664,849 2,722	1,117,962 1,278	796,338 1,679	642,708 1,976	913,788 1,913	2,070,252 1,750	1,502,172 1,418	3
2,410,399 20	1,363,662 54,540	2,123,766	2,162,916	2,012,040 583	1,298,862 52	1,170,018	4
				997,920	84,240		5
27 70,863	98 190,831	230 303,164	156 248,076	37 128,226	52 171,266	49 190,512	6
27 70,863	98 190,831	230 303,164	156 248,076	37 128,226	52 171,266	49 190,512	7
24 32,011							8
							9
16,790 15,722,132	14,361 13,731,163	8,370 8,315,901	9,097 10,919,822	11,483 12,891,239	13,603 12,555,974	16,183 17,828,762	
936	956	994	1,200	1,123	923	1,102	
	462	2,355	5,089	3,378	983	386	
	718,092	4,090,281	8,203,847	5,622,977	1,802,035	732,888	1
8,990 7,481,809	8,500 7,302,917	1,168 715,932	270 157,140	4,628 3,244,212	10,104 7,668,012	12,067 13,828,073	2
1,911 1,453,680	1,730 1,308,312	3,121 2,265,840	2,454 2,070,630	1,724 2,332,336	1,231 1,666,440	1,909 1,353,024	3
173 123,336	178 123,012	72 56,160	81 63,180	36 28,080	72 218,700	40 121,500	4
210 322,974	196 311,040			534 860,759	567 899,748	378 602,640	5
648 765,409	779 847,530	1,328 633,259	1,203 425,025	1,138 779,979	645 297,656	168 409,257	6
648 765,409	779 847,530	1,328 633,259	1,203 425,025	1,138 779,979	645 297,656	168 409,257	7
				45 22,896			8
						119	9
						273,780	10
		15 10,109					11
317 670,734	535 1,155,762	231 474,120				310 285,444	12
15 30,780							13
						42 44,388	14
						44 19,656	15
	145 67,176						16
4,246 4,747,266	1,736 1,856,498					720 158,112	17
280 126,144	100 40,824						

	品目・出荷地	総 数	1 月	2 月	3 月	4 月	5 月
18	宮 崎	100 81,432				20 11,232	
19	その他 外国	1 3,383					
	さ ぎ え	118,159	7,865	6,083	10,505	11,095	9,793
	平 均 価 格	141,769,030 1,200	7,685,480 977	5,809,137 955	10,392,393 989	14,795,947 1,334	13,685,170 1,397
1	青 森	401 353,970					
2	秋 田	255 186,300					
3	山 形	3,336 3,910,929					
4	千 葉	3,420 5,853,728	160 329,400	170 266,760	258 428,933	295 524,340	325 518,670
5	東 京	3,662 4,946,634	280 257,580	340 338,958	230 251,100	45 81,432	70 118,260
6	神 奈 川	21,827 27,394,817	593 609,041	1,345 1,346,253	1,170 1,230,553	3,515 4,988,956	4,268 5,781,147
7	( 川崎外 )	21,827 27,394,817	593 609,041	1,345 1,346,253	1,170 1,230,553	3,515 4,988,956	4,268 5,781,147
8	新 潟	7,789 8,519,096				70 112,320	45 73,440
9	石 川	4,868 4,753,728	62 52,812	150 139,590	485 468,450	449 448,416	220 223,020
10	静 岡	918 1,609,438	5 8,640			10 16,740	55 91,530
11	愛 知	27 37,228					
12	三 重	231 157,269	8 6,048		7 4,536		39 26,827
13	京 都	2,210 2,426,761					255 281,340
14	兵 庫	7,965 8,006,579	1,250 1,107,540	550 475,200	1,155 1,013,850	570 616,680	80 95,040
15	鳥 取	199 241,466				52 79,466	52 85,050
16	島 根	15 17,064		11 11,880			
17	山 口	33,756 39,874,673	3,522 3,348,387	2,007 1,821,366	4,971 4,744,204	3,426 4,384,657	1,894 2,699,406
18	愛 媛	129 223,927			15 17,820	10 19,440	10 16,200
19	長 崎	24,711 30,867,543	1,980 1,961,172	1,500 1,399,410	2,199 2,218,367	2,653 3,523,500	2,480 3,675,240
20	その他 外国	2,440 2,387,880	5 4,860	10 9,720	15 14,580		
	し じ み	197,671	13,144	15,439	17,299	17,223	17,092
	平 均 価 格	171,086,265 866	11,483,089 874	13,613,352 882	15,042,885 870	14,813,171 860	14,726,028 862
1	北 海 道	660 1,074,924				22 47,520	96 162,864
2	青 森	2,773 3,615,408	237 360,612	160 240,516	187 259,308	226 297,756	190 225,720
3	岩 手	40 36,720		20 18,360			
4	宮 城	90 89,370					
5	茨 城	14,145 12,729,238	254 276,371	358 355,293	564 589,029	987 900,436	950 903,294
6	千 葉	16,889 10,281,654	1,485 1,064,394	2,071 1,432,512	2,525 1,725,840	2,824 1,706,508	3,367 2,017,224
7	東 京	100 84,599					10 4,860
8	神 奈 川	2,549 2,282,101	137 121,625	201 198,170	502 326,710	182 205,122	215 226,258
9	( 川崎外 )	2,549 2,282,101	137 121,625	201 198,170	502 326,710	182 205,122	215 226,258
10	愛 知	248 99,981	15 5,670	110 41,580	100 37,233	5 1,890	



上段 数量 (kg)

下段 金額 (円)

6 月	7 月	8 月	9 月	10 月	11 月	12 月	
		80					18
		70,200					19
					1		
					3,383		
8,140	10,010	12,501	10,159	9,563	9,932	12,513	
10,182,088	12,218,370	14,885,287	12,437,037	12,031,598	12,307,608	15,338,915	
1,251	1,221	1,191	1,224	1,258	1,239	1,226	
	252	49	85		15		
	219,780	39,690	84,780		9,720		1
130	55	45	25				
93,960	45,360	30,780	16,200				2
	40		702	1,549	755	290	
	47,520		852,260	1,791,289	876,960	342,900	3
239	165	614	745	292	124	33	
414,265	281,772	932,310	1,229,040	590,414	262,440	75,384	4
135	92	200	115	224	805	1,126	
212,219	152,111	308,340	159,500	353,376	1,157,349	1,556,409	5
2,755	2,751	2,105	2,050	835	305	135	
3,259,873	3,244,188	2,585,164	2,557,160	1,119,150	476,405	196,927	6
2,755	2,751	2,105	2,050	835	305	135	
3,259,873	3,244,188	2,585,164	2,557,160	1,119,150	476,405	196,927	7
	15	4,179	2,385	765		330	
	20,520	4,450,952	2,566,620	864,864		430,380	8
300	325	777	965	505	630		
306,720	308,610	744,228	905,310	494,262	662,310		9
60	422	110	86		110	60	
98,280	692,226	178,200	156,622		237,600	129,600	10
4	23						
5,476	31,752						11
	24	105		24		24	
	18,144	80,460		10,627		10,627	12
395	455	625	60	140	225	55	
423,360	478,440	679,321	58,320	160,380	274,860	70,740	13
70	540	130	90	885	1,390	1,255	
72,630	548,099	140,400	99,090	945,000	1,487,970	1,405,080	14
		95					
		76,950					15
	4						
	5,184						16
1,931	2,516	1,326	1,812	2,482	3,277	4,592	
2,509,445	3,187,945	1,858,226	2,379,347	3,170,176	4,060,366	5,711,148	17
15	30		29			20	
23,760	51,235		50,112			45,360	18
2,106	2,301	2,141	1,010	1,862	1,966	2,513	
2,762,100	2,885,484	2,780,266	1,322,676	2,532,060	2,478,708	3,328,560	19
					330	2,080	
					322,920	2,035,800	20
17,307	19,619	16,550	16,754	16,573	15,612	15,059	
14,376,455	17,517,905	14,663,062	14,551,359	14,207,610	13,143,766	12,947,583	
831	893	886	869	857	842	860	
100	272	60	100	10			
144,072	442,908	97,200	162,000	18,360			1
179	305	268	252	239	253	277	
207,468	352,404	300,564	303,372	315,576	340,092	412,020	2
		20					
		18,360					3
70	20						
68,850	20,520						4
892	1,522	1,462	2,317	1,983	1,799	1,057	
826,404	1,461,393	1,367,202	2,018,007	1,625,522	1,459,476	946,811	5
3,583	535	100	80	141	138	40	
1,782,270	320,112	48,654	39,960	70,632	60,588	12,960	6
14		62	14				
10,584		46,475	22,680				7
337	336	147	134	65	161	132	
325,215	343,326	152,641	124,686	45,396	110,651	102,301	8
337	336	147	134	65	161	132	
325,215	343,326	152,641	124,686	45,396	110,651	102,301	9
				18			
				13,608			10

	品目・出荷地	総 数	1 月	2 月	3 月	4 月	5 月
		17,113	741	636	765	760	535
11	三 重	7,990,974	331,776	261,144	264,168	269,622	165,564
		2,551	472	255	326	180	
12	滋 賀	1,145,124	259,200	137,700	175,608	101,412	
		135,167	9,403	11,250	11,842	11,563	11,361
13	島 根	126,550,377	8,716,112	10,568,796	11,179,728	10,836,181	10,670,467
		5,336	400	378	478	474	368
14	山 口	5,075,015	347,329	359,281	454,481	446,724	349,777
		10			10		
15	愛 媛	30,780			30,780		
	は ま ぐ り						
		104,824	6,732	9,096	24,853	8,651	8,933
	平 均 価 格	133,523,864	5,973,740	10,906,889	35,805,491	11,736,849	11,891,260
		1,274	887	1,199	1,441	1,357	1,331
		5					
1	岩 手	12,744					
2	宮 城	297					
		12,332	793	1,137	2,202	990	1,217
3	茨 城	20,092,636	904,618	1,680,933	3,682,219	1,666,116	1,933,837
		55,280	4,035	4,450	8,224	4,683	5,018
4	千 葉	61,710,244	3,042,413	4,549,874	10,527,743	5,849,928	5,979,039
		342	6	46	92	12	54
5	東 京	484,499	7,128	51,948	117,990	16,632	74,682
		3,922	105	135	3,039	54	61
6	神 奈 川	4,695,456	129,581	193,162	3,416,640	78,298	70,957
		3,922	105	135	3,039	54	61
7	( 川崎外 )	4,695,456	129,581	193,162	3,416,640	78,298	70,957
		405					
8	静 岡	570,424					
		26,904	1,418	2,959	10,236	2,236	1,933
9	三 重	39,953,326	1,502,064	4,066,796	16,997,639	3,468,177	3,194,465
		5,634	375	369	1,060	676	650
10	その他 外国	6,004,238	387,936	364,176	1,063,260	657,698	638,280
	あ さ り						
		163,486	24,618	10,210	12,502	17,618	17,136
	平 均 価 格	131,439,880	15,849,096	7,693,379	10,380,758	13,629,598	13,728,232
		804	644	754	830	774	801
		11,770	80	395	690	1,050	1,265
1	北 海 道	14,391,970	105,300	616,572	995,760	1,183,680	1,417,500
		12			12		
2	岩 手	13,932			13,932		
		150	150				
3	埼 玉	81,000	81,000				
		28,259	7,258	1,730	2,020	3,550	2,700
4	千 葉	18,927,545	4,842,068	1,143,449	1,357,374	2,327,562	1,889,146
		1,810	555	260	290	90	115
5	東 京	2,089,368	712,638	331,020	319,140	86,670	111,240
		4,123	880	230	222	273	389
6	神 奈 川	4,062,825	678,997	188,187	177,245	229,939	365,398
		4,123	880	230	222	273	389
7	( 川崎外 )	4,062,825	678,997	188,187	177,245	229,939	365,398
		8		8			
8	岐 阜	8,813		8,813			
		32,389	5,665	2,628	3,362	4,610	4,269
9	静 岡	23,243,615	3,494,513	1,842,244	2,394,954	3,260,196	3,222,668
		45,998	2,774	2,163	2,778	3,870	3,624
10	愛 知	44,287,847	1,720,062	1,842,674	2,948,139	4,021,296	3,728,832
		8,587	735	874	891	1,573	1,737
11	三 重	6,224,460	525,206	583,072	636,245	1,070,820	1,316,305
		194			194		
12	兵 庫	364,182			364,182		
		5			5		
13	山 口	3,240			3,240		
		7,359	6,521	790	18	30	
14	熊 本	4,186,166	3,689,312	468,342	9,720	18,792	
		22,822	1,132		2,020	2,572	3,037
15	その他 外国	13,554,917		669,006	1,160,827	1,430,643	1,677,143
	み る 貝						
		17,611	1,273	1,206	2,100	2,584	2,386
	平 均 価 格	32,617,749	1,965,637	1,934,702	3,347,021	4,100,877	3,205,720
		1,852	1,544	1,604	1,594	1,587	1,344

上段 数量 (kg)

下段 金額 (円)

6 月	7 月	8 月	9 月	10 月	11 月	12 月	
629	2,847	2,117	2,407	2,086	1,775	1,815	
199,908	1,537,974	1,157,166	1,203,660	1,012,176	778,734	809,082	11
				300	596	422	
				110,160	209,196	151,848	12
11,085	13,108	11,850	11,060	11,279	10,470	10,896	
10,414,386	12,356,417	11,033,775	10,306,307	10,566,560	9,785,826	10,115,822	13
418	674	464	390	452	420	420	
397,298	682,851	441,025	370,687	429,620	399,203	396,739	14
							15
8,036	6,697	6,305	5,000	6,005	6,393	8,123	
8,757,159	7,994,252	7,944,315	6,291,596	7,850,575	7,514,561	10,857,177	
1,090	1,194	1,260	1,258	1,307	1,175	1,337	
			5				
			12,744				1
				297			2
931	1,038	994	768	559	649	1,054	
1,388,772	1,558,226	1,724,740	1,432,944	1,047,492	1,131,408	1,941,331	3
5,016	4,022	3,753	3,536	3,898	3,845	4,800	
4,902,629	4,442,052	4,353,026	3,908,672	4,553,065	3,814,138	5,787,665	4
7	42			23	14	46	
12,150	71,712			41,472	23,436	67,349	5
67	58	84	38	52	124	105	
68,952	68,104	105,194	45,320	101,142	201,664	216,442	6
67	58	84	38	52	124	105	
68,952	68,104	105,194	45,320	101,142	201,664	216,442	7
				315	90		
				456,376	114,048		8
1,491	1,221	1,144	639	870	1,273	1,484	
1,891,096	1,543,550	1,434,007	873,988	1,266,143	1,656,279	2,059,122	9
524	316	330	14	288	398	634	
493,560	310,608	327,348	17,928	384,588	573,588	785,268	10
12,794	10,910	9,809	12,846	13,690	11,106	10,247	
10,828,606	9,516,628	8,774,684	11,172,374	11,741,872	9,386,555	8,738,098	
846	872	895	870	858	845	853	
1,600	1,640	390	1,185	1,570	1,285	620	
1,704,510	1,762,020	481,140	1,517,670	1,978,558	1,658,880	970,380	1
							2
							3
1,960	1,580	540	1,694	2,888	1,524	815	
1,405,195	1,095,311	393,141	1,074,978	1,800,111	1,038,139	561,071	4
175	35	80	25	65	70	50	
179,820	37,800	97,470	21,330	57,510	83,160	51,570	5
373	280	240	131	140	370	595	
337,915	248,421	244,737	141,547	137,291	473,354	839,794	6
373	280	240	131	140	370	595	
337,915	248,421	244,737	141,547	137,291	473,354	839,794	7
							8
1,317	981	1,877	2,017	1,743	1,770	2,150	
1,160,610	862,380	1,442,477	1,527,923	1,159,063	1,277,526	1,599,061	9
3,920	4,446	5,367	6,006	5,910	2,736	2,404	
3,819,483	4,116,999	5,154,486	5,757,789	5,823,963	2,813,778	2,540,346	10
1,221	614	140	400	182	74	146	
955,281	544,223	160,985	249,155	89,100	38,880	55,188	11
							12
							13
							14
2,228	1,334	1,175	1,388	1,192	3,277	3,467	
1,265,792	849,474	800,248	881,982	696,276	2,002,838	2,120,688	15
1,528	1,041	843	737	773	1,184	1,956	
2,850,719	2,957,461	2,450,116	2,215,323	2,256,779	2,081,981	3,251,413	
1,866	2,841	2,906	3,006	2,920	1,758	1,662	

	品目・出荷地	総 数	1 月	2 月	3 月	4 月	5 月
		3,343	70	95	232	395	1,186
1	千 葉	3,879,336	79,920	98,820	228,690	374,760	1,281,083
		573	75	50	93	129	95
2	神 奈 川	1,024,629	102,562	62,618	116,504	233,969	174,828
		573	75	50	93	129	95
3	( 川崎外 )	1,024,629	102,562	62,618	116,504	233,969	174,828
		13,680	1,118	1,061	1,770	2,060	1,105
4	愛 知	27,700,824	1,775,595	1,773,264	2,996,427	3,492,148	1,749,809
		15	10		5		
5	山 口	12,960	7,560		5,400		
	た い ら 貝						
		34,253	2,058	1,893	2,972	3,881	3,990
	平均 価 格	28,175,970	1,365,208	1,347,322	2,516,875	3,206,724	3,462,857
		823	663	712	847	826	868
		607	40	20	48	35	52
1	神 奈 川	479,510	19,744	10,498	55,069	22,020	77,165
		607	40	20	48	35	52
2	( 川崎外 )	479,510	19,744	10,498	55,069	22,020	77,165
		33,496	1,868	1,873	2,924	3,846	3,938
3	愛 知	27,556,762	1,205,766	1,336,824	2,461,806	3,184,704	3,385,692
		150	150				
4	山 口	139,698	139,698				
	む き あ か 貝						
		16,652	1,195	1,303	1,383	1,619	1,433
	平均 価 格	23,465,820	1,423,478	1,646,013	1,697,454	2,216,092	2,033,895
		1,409	1,191	1,263	1,227	1,369	1,419
		7				7	
1	東 京	32,184	5,832			11,664	11,448
		774	49	66	53	53	44
2	神 奈 川	1,845,180	107,930	108,309	120,352	119,542	106,903
		774	49	66	53	53	44
3	( 川崎外 )	1,845,180	107,930	108,309	120,352	119,542	106,903
		9,285	693	787	850	990	737
4	大 阪	10,995,534	740,340	886,950	929,340	1,171,422	861,840
		3,783	363	326	278	360	389
5	山 口	5,240,732	416,340	448,848	332,564	543,024	549,072
		10					
6	長 崎	12,528					
		1,149	6	25	95	90	70
7	大 分	2,491,238	11,340	46,656	148,284	174,042	259,364
		1,644	84	99	107	119	193
8	その他 外国	2,848,424	141,696	155,250	166,914	196,398	245,268
	む き ほ た て 貝						
		376,823	3,884	36,976	91,062	51,027	17,434
	平均 価 格	305,923,938	15,736,815	19,891,946	39,728,378	39,536,823	24,430,132
		812	4,052	538	436	775	1,401
		350,962	2,948	33,826	85,561	49,260	15,693
1	北 海 道	211,900,352	11,696,076	15,229,849	30,360,892	29,691,100	15,167,937
		1,710	16	94	80	56	98
2	青 森	6,434,748	48,384	308,124	264,924	160,272	339,660
		2,959	339	370	309	269	233
3	岩 手	15,796,620	1,558,116	1,544,292	1,407,240	1,374,840	1,265,220
		10,508	455	376	271	783	964
4	宮 城	48,003,410	2,155,356	1,515,240	1,143,720	2,453,328	4,697,244
		5	2				
5	東 京	15,228	4,752				
		9,661	124	2,309	4,838	659	446
6	神 奈 川	21,300,704	274,131	1,288,609	6,539,074	5,857,283	2,960,071
		9,661	124	2,309	4,838	659	446
7	( 川崎外 )	21,300,704	274,131	1,288,609	6,539,074	5,857,283	2,960,071
		1,000					
8	静 岡	2,376,000					
		18		1	3		
9	その他 外国	96,876		5,832	12,528		
	む き か き						
		229,505	54,185	48,826	36,282	14,166	3,910
	平均 価 格	349,581,060	78,284,606	69,264,583	50,837,952	17,410,223	4,704,415
		1,523	1,445	1,419	1,401	1,229	1,203
		40	18	17			
1	北 海 道	103,745	45,360	41,472			
		9,452	1,447	1,310	1,167	329	30
2	岩 手	19,517,198	3,330,180	2,636,766	2,243,754	594,216	51,840

上段 数量 (kg)

下段 金額 (円)

6 月	7 月	8 月	9 月	10 月	11 月	12 月	
418	8		12		208	719	
493,052	10,368		82,890		278,165	951,588	1
67	20	4	3	4	10	23	
163,375	54,820	12,960	9,866	11,729	27,405	53,993	2
67	20	4	3	4	10	23	
163,375	54,820	12,960	9,866	11,729	27,405	53,993	3
1,043	1,013	839	722	769	966	1,214	
2,194,292	2,892,273	2,437,156	2,122,567	2,245,050	1,776,411	2,245,832	4
							5
4,318	4,352	3,439	2,493	2,028	1,376	1,453	
3,609,614	3,695,701	2,996,514	2,204,745	1,652,854	1,011,560	1,105,996	
836	849	871	884	815	735	761	
83	129	70	60	20	10	40	
59,006	87,745	49,680	43,211	15,358	6,026	33,988	1
83	129	70	60	20	10	40	
59,006	87,745	49,680	43,211	15,358	6,026	33,988	2
4,235	4,223	3,369	2,433	2,008	1,366	1,413	
3,550,608	3,607,956	2,946,834	2,161,534	1,637,496	1,005,534	1,072,008	3
							4
1,485	1,437	1,218	1,177	1,519	1,396	1,487	
2,082,115	2,009,364	1,855,804	1,760,040	2,274,973	2,190,053	2,276,539	
1,402	1,398	1,524	1,495	1,498	1,569	1,531	
3,240							1
53	66	68	68	95	81	78	
133,428	177,036	184,450	170,885	189,385	211,925	215,035	2
53	66	68	68	95	81	78	
133,428	177,036	184,450	170,885	189,385	211,925	215,035	3
819	859	685	588	717	799	761	
913,734	1,074,924	869,940	730,026	900,936	990,144	925,938	4
366	249	217	285	415	236	299	
582,833	381,726	305,262	364,975	557,226	376,866	381,996	5
				10			
				12,528			6
61	92	102	103	154	158	193	
120,636	70,632	235,332	229,338	358,344	373,572	463,698	7
186	171	146	133	128	122	156	
328,244	305,046	260,820	264,816	256,554	237,546	289,872	8
25,358	23,787	20,031	39,702	36,356	21,113	10,093	
28,273,745	24,428,632	20,170,155	23,972,614	23,191,329	19,648,471	26,914,898	
1,115	1,027	1,007	604	638	931	2,667	
22,450	21,406	17,893	37,481	34,633	20,456	9,355	
17,159,856	14,230,435	11,522,896	13,861,367	14,957,352	16,044,807	21,977,785	1
185	527	209	372	53	12	8	
779,867	2,039,904	741,636	1,362,096	247,213	60,156	82,512	2
80	216	221	147	311	224	240	
482,652	1,182,708	1,159,596	781,164	1,719,036	1,457,892	1,863,864	3
1,180	1,470	1,403	1,591	1,252	363	400	
5,457,942	6,548,634	6,424,974	7,376,996	5,905,224	1,865,484	2,459,268	4
				3			
	1,404			9,072			5
462	168	301	108	103	55	88	
2,012,460	425,547	304,421	576,735	348,248	209,008	505,117	6
462	168	301	108	103	55	88	
2,012,460	425,547	304,421	576,735	348,248	209,008	505,117	7
1,000							
2,376,000							8
1		4	3	1	3	2	
4,968		16,632	14,256	5,184	11,124	26,352	9
1,643	3,610	3,162	1,762	8,445	22,368	31,146	
971,158	2,630,333	2,926,266	1,751,333	16,514,968	43,619,425	60,665,798	
591	729	925	994	1,956	1,950	1,948	
					5		
					16,913		1
	822	528		770	1,291	1,758	
	830,336	549,990		1,341,306	3,484,674	4,454,136	2

	品目・出荷地	総 数	1 月	2 月	3 月	4 月	5 月
		26,545	4,921	4,778	3,276	244	101
3	宮 城	54,021,262	8,927,074	8,621,847	6,434,630	550,368	234,576
		264					
4	山 形	23,328					
		1,331	280	70			
5	東 京	3,233,736	733,321	126,360			
		14,929	1,466	958	1,914	909	252
6	神 奈 川	26,009,116	2,531,778	2,133,501	2,834,920	1,338,441	142,323
		14,929	1,466	958	1,914	909	252
7	( 川崎外 )	26,009,116	2,531,778	2,133,501	2,834,920	1,338,441	142,323
		10					
8	富 山	7,776					
		45					40
9	石 川	28,080					8,640
		2,013					
10	愛 知	1,955,955					
		10	10				
11	三 重	8,640	8,640				
		18	2				
12	京 都	40,781	1,037				
		82,875	23,932	19,329	16,006	6,255	2,300
13	兵 庫	132,817,208	37,377,652	31,218,318	24,689,946	8,241,264	3,370,356
		512	32	32	64	64	32
14	鳥 取	137,202	8,294	8,294	16,934	16,934	8,467
		10,642	2,994	2,974	1,570	129	
15	岡 山	13,186,499	3,338,183	3,298,170	1,727,406	143,208	
		75,176	19,068	19,355	12,255	6,176	230
16	広 島	93,696,955	21,946,367	21,173,591	12,872,758	6,476,760	252,666
		3,655				20	835
17	徳 島	3,030,263				16,956	579,603
		3		3			
18	愛 媛	6,264		6,264			
		120					
19	長 崎	110,160					
		1,850			30	40	90
20	宮 崎	1,610,172			17,604	32,076	55,944
		15	15				
21	その他 外国	36,720	36,720				
	むき たいら貝	28		5	5	4	
	平均 価格	162,292		29,700	32,400	25,402	
		5,796		5,940	6,480	6,351	
1	愛 知	162,292		29,700	32,400	25,402	
	あ お や ぎ	9,329	500	504	658	965	867
	平均 価格	13,617,437	871,482	856,576	1,153,369	1,358,570	1,136,376
		1,460	1,743	1,700	1,753	1,408	1,311
1	北 海 道	2,928,938	236,563	252,612	382,806	381,240	306,072
		911	83	75	102	170	201
2	千 葉	10,083,355	609,498	549,666	693,252	936,900	830,304
		7,541	392	406	519	782	666
		2			2		
3	東 京	8,748			8,748		
		829	25	18	20	13	
4	神 奈 川	561,836	25,421	40,582	61,543	40,430	
		829	25	18	20	13	
5	( 川崎外 )	561,836	25,421	40,582	61,543	40,430	
		1					
6	愛 知	3,024					
		40			15		
7	三 重	17,820			7,020		
		5		5			
8	その他 外国	13,716		13,716			
	か い ば し ら	783	36	35	91	107	139
	平均 価格	3,874,089	209,412	195,264	559,223	410,292	384,318
		4,948	5,817	5,579	6,145	3,835	2,765
1	北 海 道	1,297,187	88,668	91,152	288,899	202,824	142,668
		84			30	20	20
2	千 葉	2,563,812	120,744	99,792	270,324	207,468	241,650
		695	36	35	61	87	119

上段 数量 (kg)

下段 金額 (円)

6 月	7 月	8 月	9 月	10 月	11 月	12 月	
	5			2,583	5,492	5,145	
12,960				5,875,539	12,065,157	11,299,111	3
264							
23,328							4
				150	330	501	
				442,800	821,447	1,109,808	5
448	737	497	210	867	2,958	3,713	
197,219	336,922	211,439	139,443	2,048,295	6,102,423	7,992,412	6
448	737	497	210	867	2,958	3,713	
197,219	336,922	211,439	139,443	2,048,295	6,102,423	7,992,412	7
10							
7,776							8
			5				
			19,440				9
129	779	555	490	60			
94,446	394,286	782,287	633,312	51,624			10
							11
						16	
						39,744	12
				320	5,225	9,508	
				563,328	8,968,157	18,388,187	13
32	32	32	32	64	32	64	
8,467	8,467	8,467	8,813	17,626	8,813	17,626	14
					316	2,659	
					664,308	4,015,224	15
				3,591	6,719	7,782	
				6,137,730	11,487,533	13,349,550	16
650	760	850	540				
541,642	645,710	777,383	468,969				17
							18
	60	60					
	58,320	51,840					19
105	420	640	485	40			
85,320	356,292	544,860	481,356	36,720			20
							21
		4		10			
		31,590		43,200			
		7,898		4,320			
		4		10			
		31,590		43,200			1
62	477	1,089	1,439	1,231	756	781	
59,205	606,360	1,597,266	1,857,843	1,453,948	1,008,156	1,658,286	
955	1,271	1,467	1,291	1,181	1,334	2,123	
	45	63	55	46	22	49	
	147,042	354,996	371,304	213,300	81,864	201,139	1
32	360	835	1,082	1,018	728	721	
50,976	420,876	1,167,480	1,337,385	1,129,356	907,632	1,450,030	2
							3
30	47	190	302	167	6	11	
8,229	27,642	71,766	149,154	111,292	18,660	7,117	4
30	47	190	302	167	6	11	
8,229	27,642	71,766	149,154	111,292	18,660	7,117	5
		1					
		3,024					6
	25						
	10,800						7
							8
8	105	112	64	47	25	14	
13,208	157,680	500,256	514,458	302,822	234,144	393,012	
1,651	1,502	4,467	8,038	6,443	9,366	28,072	
	5	3	3	3			
	31,320	116,424	143,100	84,780	41,256	66,096	1
6	100	109	61	42	25	14	
11,016	126,360	383,832	371,358	211,464	192,888	326,916	2

	品目・出荷地	総 数	1 月	2 月	3 月	4 月	5 月
3	神 奈 川	8,770					
4	( 川崎外 )	8,770					
5	その他 外国	4,320		4,320			
	と り 貝						
	平均 価 格	3,684		18	72	231	1,071
		9,204,017		35,361	178,096	577,746	3,381,375
		2,498		1,965	2,474	2,501	3,157
1	千 葉	133,153					117
2	神 奈 川	6,048					4
3	( 川崎外 )	6,048					4
4	愛 知	34,020				9	
5	三 重	4,004,424				34,020	528
6	京 都	4,812,915				222	1,190,322
7	大 阪	33,826			33,826		422
8	愛 媛	179,631		18	62		2,121,663
	つ ぶ 貝			35,361	144,270		
	平均 価 格	37,072	1,890	2,306	3,005	3,346	3,665
		61,833,397	3,560,852	3,337,512	4,697,098	4,809,082	5,531,578
		1,668	1,884	1,447	1,563	1,437	1,509
1	北 海 道	51,950,130	3,227,472	2,819,610	4,314,814	3,998,959	4,114,261
2	宮 城	122,775					
3	福 島	232,881	28	102	40	11	69
4	茨 城	231,012	41,904		13,500	27,648	
5	東 京	4,958,550			20,520	600	710
6	神 奈 川	3,214,147	275	475	300	87	425
7	( 川崎外 )	3,214,147	275	475	300	87	425
8	その他 外国	1,123,902	76,680	105,840	51,840	56,160	85,320
	その他 貝						
	平均 価 格	299,020	13,317	18,436	25,338	30,437	34,696
		194,180,221	8,466,963	8,543,646	13,420,158	16,981,943	20,256,262
		649	636	463	530	558	584
1	北 海 道	51,827,794	3,201,929	2,876,136	3,781,327	4,332,485	5,704,581
2	青 森	2,382,651	1,470	1,040	1,317	667	
3	岩 手	4,512,428	601,539	374,802	475,243	216,615	
4	宮 城	22,587,202	607,497	1,582,848	2,086,968	2,370,114	2,452,108
5	秋 田	22,140				10	10
6	山 形	477,684	12		24		24
7	福 島	3,803,852	135		16,848		7,776
8	茨 城	1,470,680	30			30	40
9	千 葉	69,483,997	25,920	3,994	8,019	31,320	42,336
10	東 京	4,710,884	4,717	2,202,714	4,790,608	6,806,639	8,974,855
11	神 奈 川	11,371,205	1,966	832	764	156,708	50,760
		12,829	592	832	764	907	1,654
			491,126	592,614	655,511	796,486	1,286,219



上段 数量 (kg)

下段 金額 (円)

6 月	7 月	8 月	9 月	10 月	11 月	12 月	
2				2			
2,192				6,578			3
2				2			
2,192				6,578			4
							5
1,516	776						
3,696,019	1,335,420						
2,438	1,721						
168							
69,811							1
							2
							3
							4
882	313						
1,755,270	515,106						5
466	463						
1,870,938	820,314						6
							7
							8
3,614	4,189	2,665	3,297	2,854	2,342	3,899	
5,726,933	6,145,777	5,381,005	5,268,022	5,159,997	4,714,809	7,500,732	
1,585	1,467	2,019	1,598	1,808	2,013	1,924	
2,688	3,000	2,366	2,785	2,185	1,903	3,189	
4,608,587	4,415,850	4,563,563	4,620,888	4,533,301	4,192,993	6,539,832	1
		40	42	104		36	
		17,280	30,003	59,940		15,552	2
23	185					30	
9,677	96,065					14,580	3
4	4	4			4	34	
13,824	16,200	16,200			16,200	85,536	4
410	580	190	310	405	320	35	
634,500	1,188,540	681,480	353,430	266,760	201,960	121,500	5
470	370	45	140	150	65	495	
403,483	280,082	44,162	203,221	268,676	153,536	481,812	6
470	370	45	140	150	65	495	
403,483	280,082	44,162	203,221	268,676	153,536	481,812	7
19	50	20	20	10	50	80	
56,862	149,040	58,320	60,480	31,320	150,120	241,920	8
28,335	26,096	28,583	29,346	25,845	20,003	18,588	
16,942,384	17,369,739	21,074,096	20,847,149	20,653,819	15,518,424	14,105,638	
598	666	737	710	799	776	759	
5,326	2,437	6,820	7,624	6,742	5,635	5,402	
4,929,422	2,833,024	5,022,868	5,540,962	4,913,824	4,228,190	4,463,046	1
10	113	23	29	8	37	1,242	
5,400	54,594	36,558	22,226	3,240	15,174	577,260	2
277	173	528	441	327	185	55	
101,477	70,522	1,194,632	1,191,672	973,080	405,648	21,330	3
9,436	8,332	7,211	8,089	3,383	2,091	1,495	
2,703,553	2,374,598	2,102,027	2,569,707	1,987,579	1,084,564	665,639	4
	5			5			
	4,860			2,160			5
	280	100	145	128			
	168,048	65,880	104,760	96,228			6
486	1,738	510	919	670	135	48	
284,110	1,927,152	369,144	588,109	470,340	87,156	30,348	7
310	512	385	55	94	62	170	
332,640	395,874	250,884	16,276	112,234	73,440	189,756	8
7,837	7,930	7,904	9,238	10,974	10,139	8,828	
4,561,001	4,771,114	5,707,668	6,866,566	8,082,448	7,394,910	6,640,594	9
		472	530	325	95	260	
		1,585,041	1,604,879	902,340	204,120	207,036	10
1,720	1,245	1,502	1,185	960	821	647	
1,387,196	1,060,087	1,504,396	1,126,294	984,371	837,639	649,266	11

	品目・出荷地	総 数	1 月	2 月	3 月	4 月	5 月
		12,829	592	832	764	907	1,654
12	( 川崎外 )	11,371,205	491,126	592,614	655,511	796,486	1,286,219
		14		1			
13	新 潟	10,044		108			
		36					
14	富 山	30,780					
		297				16	20
15	石 川	214,488				10,368	12,420
		3					
16	山 梨	58,968					
		110	14	20	25		5
17	静 岡	143,198	20,593	27,456	41,675		6,864
		3,801	49	31	50	782	46
18	愛 知	1,980,671	21,384	15,930	29,700	397,202	31,320
		3,604		2		340	480
19	三 重	3,334,607		14,256		405,324	547,452
		518					15
20	京 都	490,158					11,070
		412	29	25	50	68	41
21	大 阪	3,750,843	268,380	230,040	451,440	617,218	372,600
		248	20	20	30	10	10
22	兵 庫	181,035	13,842	13,842	20,763	6,921	6,921
		18					
23	鳥 取	15,552					
		1,689	54	60	120	60	
24	島 根	1,563,554	73,872	68,688	130,896	39,420	
		6,097	480	415	422	530	880
25	広 島	2,631,917	213,581	178,200	177,390	224,370	377,460
		549		80	158	51	110
26	山 口	587,304		91,260	168,966	55,728	121,500
		2					
27	徳 島	2,160					
		413	23	5	85	71	30
28	愛 媛	806,616	34,385	8,586	163,080	136,512	58,320
		10					
29	福 岡	3,240					
		13					4
30	長 崎	16,524					2,592
		35					
31	熊 本	24,393					
		64					
32	大 分	140,400					
		7					
33	宮 崎	13,997					
		508			74	18	
34	鹿 児 島	641,391			96,941	19,440	
		10					
35	沖 縄	4,320					
		1,989	100	106	100	126	130
36	その他 外国	4,883,544	128,520	132,516	129,060	162,864	167,400

上段 数量 (kg)

下段 金額 (円)

6 月	7 月	8 月	9 月	10 月	11 月	12 月	
1,720	1,245	1,502	1,185	960	821	647	
1,387,196	1,060,087	1,504,396	1,126,294	984,371	837,639	649,266	12
	9		4				
	8,100		1,836				13
		36					
		30,780					14
85	106	18	22		30		
59,508	73,710	11,988	17,334		29,160		15
						3	
						58,968	16
20			5	5	16		
8,100			9,561	9,561	19,388		17
249	620	540	324	640	275	195	
130,275	318,060	282,960	173,880	334,800	145,260	99,900	18
488	276	576	375	1,062		5	
492,588	216,486	756,378	247,320	641,843		12,960	19
336	64	44	10		46	3	
313,956	60,048	34,128	9,180		57,888	3,888	20
47	42	31	17	16	27	19	
448,203	376,921	260,281	142,560	138,240	255,960	189,000	21
20	8	20	30	30	20	30	
13,842	6,048	14,178	23,094	23,094	15,396	23,094	22
	18						
	15,552						23
518	691	176			10		
466,047	609,023	158,328			17,280		24
935	1,080	1,335	20				
386,910	453,546	609,660	10,800				25
65		45		40			
66,420		40,230		43,200			26
		2					
		2,160					27
55	50	29	30	15		20	
115,116	105,624	56,570	61,733	30,240		36,450	28
			10				
			3,240				29
				9			
				13,932			30
					31	4	
					16,941	7,452	31
	31	33					
	69,120	71,280					32
		7					
		13,997					33
			66	192	126	32	
			84,888	236,261	162,130	41,731	34
10							
4,320							35
105	336	236	178	220	222	130	
132,300	1,397,628	892,080	430,272	654,804	468,180	187,920	36

## 5. 品 目 別 ・ 出 荷 地 別 ・

	品目・出荷地	総 数	1 月	2 月	3 月	4 月	5 月
	わかさぎ	7,375	649	993	711	520	256
	平均価格	8,032,641	696,393	964,967	716,800	516,995	249,383
		1,089	1,073	972	1,008	994	974
1	北海道	2,338	372	648	400	280	
		1,880,652	327,780	534,114	355,703	217,123	
		1,560	54	87	108	16	40
2	青森	1,904,042	80,967	151,664	142,787	15,822	28,923
		1,305	160	197	164	172	187
3	秋田	1,133,465	152,928	186,867	158,112	166,536	169,074
		866	15	10			
4	茨城	1,464,662	58,320	6,048			
		625	48	43	39	48	29
5	東京	750,609	76,398	74,260	60,198	77,889	51,386
		220		8		4	
6	神奈川県	279,785		12,014		39,625	
		220		8		4	
7	(川崎外)	279,785		12,014		39,625	
		461					
8	滋賀	619,426					
	あゆ	21,906	55	88	550	1,603	2,440
	平均価格	38,508,240	110,657	263,815	1,106,629	2,812,795	4,411,357
		1,758	2,012	2,998	2,012	1,755	1,808
		798	5	10	15	20	5
1	茨城	467,361	13,457	26,914	40,371	53,827	13,457
		635			1	5	8
2	東京	1,142,316			5,940	13,500	13,608
		846			1	47	49
3	神奈川県	1,392,093			4,672	96,174	133,758
		846			1	47	49
4	(川崎外)	1,392,093			4,672	96,174	133,758
		10,519	50	40	3	703	937
5	岐阜	18,410,478	97,200	77,760	15,228	1,123,038	1,646,352
		6,952		22	477	792	1,360
6	愛知	11,699,953		104,058	896,454	1,408,320	2,276,305
		1,542		16	53	36	27
7	滋賀	2,289,495		55,083	143,964	117,936	88,452
		576					50
8	和歌山	2,874,798					215,190
		4					
9	徳島	20,412					
		28					4
10	高知	187,099					24,235
		1					
11	宮崎	9,547					
		5					
12	その他外国	14,688					
	こい	25	2		1	3	12
	平均価格	40,086	3,240		1,315	5,832	16,848
		1,603	1,620		1,315	1,944	1,404
1	茨城	21	2			3	12
		34,560	3,240			5,832	16,848
		4			1		
2	長野	5,526			1,315		
	どじょう	1,050	14	7	81	262	150
	平均価格	2,719,691	41,677	27,087	173,457	706,307	315,036
		2,590	2,977	3,870	2,141	2,696	2,100
		271			12	21	27
1	青森	652,509			27,864	49,248	61,236
		141				37	59
2	茨城	319,000				108,972	86,184
		575			62	199	56
3	千葉	1,568,505			126,360	536,630	148,932
		33	3		2	3	8
4	神奈川県	74,537	7,830		3,780	5,076	17,118
		33	3		2	3	8
5	(川崎外)	74,537	7,830		3,780	5,076	17,118
		30	11	7	5	2	
6	その他外国	105,140	33,847	27,087	15,453	6,381	1,566

# 月 別 取 扱 高 明 細

上段 数量 (kg)

下段 金額 (円)

6 月	7 月	8 月	9 月	10 月	11 月	12 月	
271	655	150	614	908	886	762	
293,467	343,736	161,235	834,723	943,994	1,213,738	1,097,210	
1,083	525	1,075	1,359	1,040	1,370	1,440	
	485				36	117	
	280,692				49,896	115,344	1
31			448	359	153	264	
48,751			569,335	329,757	201,971	334,065	2
206		44		150		25	
188,924		42,768		31,752		36,504	3
	9	36	115	221	295	165	
	12,150	58,320	184,896	340,739	478,203	325,986	4
34	161	70	46	30	37	40	
55,792	50,894	60,147	71,992	41,730	61,948	67,975	5
			5	15	129	59	
			8,500	29,192	125,388	65,066	6
			5	15	129	59	
			8,500	29,192	125,388	65,066	7
				133	236	92	
				170,824	296,332	152,270	8
3,603	3,797	3,257	2,862	1,753	1,012	886	
6,657,397	6,818,354	5,262,548	4,918,736	3,242,627	1,791,409	1,111,916	
1,848	1,796	1,616	1,719	1,850	1,770	1,255	
15	5	30	126	126	126	315	
40,371	15,498	92,988	30,996	30,996	30,996	77,490	1
31	17	103	220	138	83	29	
72,144	32,184	175,932	385,776	249,480	143,640	50,112	2
77	241	177	105	82	57	10	
122,889	379,556	211,345	160,364	155,123	107,152	21,060	3
77	241	177	105	82	57	10	
122,889	379,556	211,345	160,364	155,123	107,152	21,060	4
1,807	1,905	1,751	1,405	700	736	482	
3,366,090	3,223,854	2,778,937	2,174,364	1,467,180	1,493,421	947,054	5
958	918	812	876	677	10	50	
1,599,210	1,418,526	1,290,708	1,480,248	1,193,724	16,200	16,200	6
585	498	287	40				
800,604	644,436	234,900	204,120				7
115	210	85	86	30			
550,368	1,086,804	413,856	462,456	146,124			8
			4				
			20,412				9
14	3	7					
96,174	17,496	49,194					10
1							
9,547							11
		5					
		14,688					12
				2		5	
				2,508		10,343	
				1,254		2,069	
						4	
						8,640	1
				2		1	
				2,508		1,703	2
92	134	89	83	63	38	37	
239,749	362,073	238,073	217,329	168,593	115,822	114,488	
2,606	2,702	2,675	2,618	2,676	3,048	3,094	
36	39	30	48	45	9	4	
83,592	91,368	73,548	120,334	113,027	22,356	9,936	1
4	11	7	17	4	2		
11,664	28,253	17,820	48,395	11,664	6,048		2
48	82	49	18	13	23	25	
136,069	235,764	138,510	48,600	42,120	74,520	81,000	3
4	2	3		1	4	3	
8,424	3,456	8,195		1,782	11,275	7,601	4
4	2	3		1	4	3	
8,424	3,456	8,195		1,782	11,275	7,601	5
						5	
	3,232				1,623	15,951	6

	品目・出荷地	総 数	1 月	2 月	3 月	4 月	5 月
	う な ぎ	53,292	1,767	1,865	2,309	2,384	2,783
	平 均 価 格	92,444,719	4,232,494	3,807,724	5,384,233	6,014,419	7,100,971
		1,735	2,395	2,042	2,332	2,523	2,552
1	青 森	192					
		1,922,953					
2	茨 城	34					5
		416,665					57,023
3	東 京	12,844	744	927	992	1,035	1,224
		10,004,634	315,360	293,328	423,360	499,176	340,200
4	神 奈 川	21,744	24	18	61	26	30
		4,856,045	147,425	30,693	234,791	132,456	209,439
5	( 川崎外 )	21,744	24	18	61	26	30
		4,856,045	147,425	30,693	234,791	132,456	209,439
6	静 岡	13,214	827	746	956	992	1,143
		61,235,512	3,187,265	2,990,953	3,904,040	4,344,961	5,295,887
7	愛 知	419	5	39	70	15	36
		2,329,290	23,760	174,150	336,420	76,680	176,472
8	三 重	10					
		60,480					
9	大 阪	2,347				28	198
		4,257,792				48,816	376,272
10	鹿 児 島	1,555	40	80	150	143	18
		2,938,683	42,120	86,400	158,112	251,100	19,440
11	その他 外国	933	127	55	80	145	129
		4,422,665	516,564	232,200	327,510	661,230	626,238
	かわます	3,814				19	26
	平 均 価 格	952,249				81,432	106,488
		250				4,286	4,096
1	東 京	28					
		33,912					
2	神 奈 川	3,676				19	26
		815,835				81,432	106,488
3	( 川崎外 )	3,676				19	26
		815,835				81,432	106,488
4	富 山	110					
		102,502					
	その他 淡水魚	1,487		9	4	16	27
	平 均 価 格	912,320	3,796	14,199	1,080	39,625	72,262
		614		1,578	270	2,477	2,676
1	青 森	58					
		25,272					
2	岩 手	38		5	4		5
		13,435		1,188	821		1,382
3	宮 城	6		3			2
		4,006		1,782	259	259	842
4	神 奈 川	1,144				4	16
		310,716				14,742	52,650
5	( 川崎外 )	1,144				4	16
		310,716				14,742	52,650
6	新 潟	47					
		15,228					
7	京 都	11					
		19,008					
8	愛 媛	4					4
		17,388					17,388
9	長 崎	1		1			
		15,025	3,796	11,229			
10	大 分	106					
		291,578					
11	その他 外国	72				12	
		200,664				24,624	

上段 数量 (kg)

下段 金額 (円)

6 月	7 月	8 月	9 月	10 月	11 月	12 月	
4,124	23,368	6,168	3,383	1,514	1,491	2,136	
8,574,451	22,622,209	10,087,650	7,322,847	5,404,370	5,233,865	6,659,486	
2,079	968	1,635	2,165	3,570	3,510	3,118	
52	53	10	53	23	1		
459,002	552,485	120,636	563,436	215,460	11,934		1
3	9	11	6				
33,048	117,290	132,408	76,896				2
2,226	4,320	513	222	184	120	337	
932,904	2,809,080	1,727,676	809,136	785,538	393,660	675,216	3
185	15,102	3,895	1,759	241	242	161	
405,340	2,279,449	759,456	365,249	119,379	119,070	53,298	4
185	15,102	3,895	1,759	241	242	161	
405,340	2,279,449	759,456	365,249	119,379	119,070	53,298	5
1,137	2,627	1,267	1,003	787	809	920	
5,413,867	13,630,803	6,191,334	4,665,352	3,665,477	3,732,017	4,213,556	6
17	70	11	15	35	50	56	
93,744	416,880	63,612	91,260	204,120	291,600	380,592	7
10							
60,480							8
318	857	348	180	178	114	126	
608,904	1,429,272	667,440	344,520	323,784	218,160	240,624	9
80	281	93	85	61	99	425	
86,400	1,119,963	312,768	94,068	66,312	185,112	516,888	10
96	49	20	60	5	56	111	
480,762	266,987	112,320	312,930	24,300	282,312	579,312	11
471	804	1,912	572	10			
81,159	139,551	334,607	206,960	2,052			
172	174	175	362	205			
	4	12	12				
	4,752	14,472	14,688				1
471	800	1,900	450	10			
81,159	134,799	320,135	89,770	2,052			2
471	800	1,900	450	10			
81,159	134,799	320,135	89,770	2,052			3
			110				
			102,502				4
250	342	560	100	78	67	34	
139,849	126,857	204,833	79,369	80,028	68,450	81,972	
559	371	366	794	1,026	1,022	2,411	
				10	48		
				9,720	15,552		1
6	4	11				3	
2,765	1,814	5,141				324	2
1							
486					378		3
210	314	520	80				
44,226	71,604	109,512	17,982				4
210	314	520	80				
44,226	71,604	109,512	17,982				5
				47			
				15,228			6
						11	
						19,008	7
							8
							9
23	24	19	20	11	9		
62,132	53,439	59,940	61,387	25,920	28,760		10
10		10		10	10	20	
30,240		30,240		29,160	23,760	62,640	11

5. 品 目 別 ・ 出 荷 地 別 ・

	品目・出荷地	総 数	1 月	2 月	3 月	4 月	5 月
	冷凍 き わ だ	28,231	1,645	1,210	1,840	2,628	2,286
	平均 価 格	48,176,459	2,495,161	2,216,797	3,048,363	3,981,097	2,876,166
		1,707	1,517	1,832	1,657	1,515	1,258
1	千 葉	2,703	510	110	100	40	330
		3,701,195	689,850	136,717	126,792	59,530	467,981
2	東 京	5,140	300		410	400	440
		4,653,178	226,799		332,099	324,000	356,401
3	神 奈 川	10,144			51	1,190	200
		19,704,543			70,696	1,699,067	190,080
4	( 川崎外 )	10,144			51	1,190	200
		19,704,543			70,696	1,699,067	190,080
5	静 岡	3,504	100	300	1,040	700	550
		6,479,552	97,562	517,320	2,190,240	1,474,200	1,043,820
6	その他 外国	6,740	735	800	239	298	766
		13,637,991	1,480,950	1,562,760	328,536	424,300	817,884
	冷凍 め ば ち	444,096	28,941	30,366	37,225	43,381	34,652
	平均 価 格	735,758,641	45,688,064	46,861,330	58,919,654	68,481,461	53,789,510
		1,657	1,579	1,543	1,583	1,579	1,552
1	千 葉	147,083	8,362	10,270	11,726	11,578	10,995
		240,102,214	13,559,820	16,208,472	18,702,497	18,047,149	17,294,613
2	東 京	34,010	1,949	1,476	3,482	6,169	3,159
		57,104,864	3,652,665	2,884,689	5,490,371	9,589,987	4,333,020
3	神 奈 川	7,425		70	1,364	250	1,224
		9,615,808		94,500	1,955,499	87,048	959,897
4	( 川崎外 )	7,425		70	1,364	250	1,224
		9,615,808		94,500	1,955,499	87,048	959,897
5	静 岡	83,841	4,387	3,108	3,297	7,645	7,740
		125,240,775	6,158,542	4,170,158	5,119,409	11,457,651	11,341,185
6	その他 外国	171,737	14,243	15,442	17,356	17,739	11,534
		303,694,980	22,317,037	23,503,511	27,651,878	29,299,626	19,860,795
	冷凍 び ん な が	13,514	659	1,075	1,908	1,876	1,224
	平均 価 格	18,280,475	769,754	1,302,209	2,399,862	2,453,868	1,596,025
		1,353	1,168	1,211	1,258	1,308	1,304
1	宮 城	40					
		83,106					
2	千 葉	33	13		15		
		36,802	13,592		12,685		
3	東 京	3,897	125	303	750	953	603
		5,906,223	180,900	458,945	1,133,999	1,441,746	912,547
4	神 奈 川	1,765					
		2,361,280					
5	( 川崎外 )	1,765					
		2,361,280					
6	静 岡	5,599	260	313	573	713	461
		7,222,808	279,504	340,038	629,586	779,922	499,014
7	その他 外国	2,180	261	459	570	210	160
		2,670,256	295,758	503,226	623,592	232,200	184,464
	冷凍 い ん ど ま ぐ ろ	75,100	5,050	4,080	6,252	6,708	6,674
	平均 価 格	199,268,166	12,646,328	8,400,798	14,080,686	16,806,676	14,378,857
		2,653	2,504	2,059	2,252	2,505	2,154
1	埼 玉	1,000					
		2,537,746					
2	千 葉	7,137	267	660	775	842	1,429
		4,394,657	559,131	232,598	245,987	266,133	500,384
3	東 京	17,480	1,640	1,035	1,792	1,814	1,683
		37,784,081	3,442,403	1,868,950	3,516,569	4,198,850	3,208,738
4	神 奈 川	1,021		236	60	287	57
		2,578,708		575,891	77,760	586,677	165,046
5	( 川崎外 )	1,021		236	60	287	57
		2,578,708		575,891	77,760	586,677	165,046
6	静 岡	27,129	1,655	1,326	1,716	1,693	2,104
		87,981,082	4,833,452	3,607,348	5,048,701	5,610,341	6,565,274
7	その他 外国	21,333	1,488	823	1,909	2,072	1,401
		63,991,892	3,811,342	2,116,011	5,191,669	6,144,675	3,939,415
	その他冷凍ま ぐ ろ	130,332	7,315	6,949	10,205	11,681	11,692
	平均 価 格	469,957,325	25,136,030	23,723,152	33,922,524	39,103,836	39,888,809
		3,606	3,436	3,414	3,324	3,348	3,412



# 月 別 取 扱 高 明 細

上段 数量 (kg)

下段 金額 (円)

6 月	7 月	8 月	9 月	10 月	11 月	12 月	
2,430	1,733	1,054	1,362	4,051	4,024	3,968	
3,443,987	2,814,957	1,616,248	2,182,421	8,286,252	7,018,959	8,196,051	
1,417	1,624	1,533	1,602	2,045	1,744	2,066	
1,013	600						
1,294,334	925,991						1
230	290	370	390	510	990	810	
186,300	246,238	300,780	336,960	511,921	962,280	869,400	2
703	604	438	600	2,515	1,771	2,072	
1,105,677	1,183,421	852,677	1,258,200	5,084,051	3,708,543	4,552,131	3
703	604	438	600	2,515	1,771	2,072	
1,105,677	1,183,421	852,677	1,258,200	5,084,051	3,708,543	4,552,131	4
200			25		589		
421,200			99,090		636,120		5
284	239	246	347	1,026	674	1,086	
436,476	459,307	462,791	488,171	2,690,280	1,712,016	2,774,520	6
36,870	33,108	34,939	37,789	33,745	39,205	53,875	
58,290,069	54,149,609	57,700,633	64,389,836	58,059,644	69,288,758	100,140,073	
1,581	1,636	1,651	1,704	1,721	1,767	1,859	
13,880	13,512	13,002	12,889	9,729	15,694	15,446	
21,717,107	21,587,720	21,404,058	20,680,924	16,088,840	27,252,620	27,558,394	1
1,226	1,650	1,399	924	2,828	3,961	5,787	
2,242,974	3,161,715	2,695,221	1,725,394	4,939,551	6,349,752	10,039,525	2
401	496	793	704	413	951	759	
448,441	712,951	934,304	1,007,475	543,067	1,621,329	1,251,297	3
401	496	793	704	413	951	759	
448,441	712,951	934,304	1,007,475	543,067	1,621,329	1,251,297	4
9,564	8,152	7,395	8,611	6,262	6,053	11,627	
14,139,523	11,638,228	10,803,404	12,310,874	9,067,644	9,360,115	19,674,042	5
11,799	9,298	12,350	14,661	14,513	12,546	20,256	
19,742,024	17,048,995	21,863,646	28,665,169	27,420,542	24,704,942	41,616,815	6
1,291	1,010	773	573	955	1,075	1,095	
1,768,878	1,372,870	1,046,574	811,738	1,517,368	1,612,462	1,628,867	
1,370	1,359	1,354	1,417	1,589	1,500	1,488	
						40	
						83,106	1
					5		
					10,525		2
750	400	10	3				
1,134,000	621,406	17,334	5,346				3
	60	60	140	335	630	540	
	70,632	70,632	165,672	397,354	890,082	766,908	4
	60	60	140	335	630	540	
	70,632	70,632	165,672	397,354	890,082	766,908	5
451	510	543	360	500	420	495	
520,614	631,584	774,792	536,976	805,734	677,295	747,749	6
90	40	160	70	120	20	20	
114,264	49,248	183,816	103,744	314,280	34,560	31,104	7
5,916	5,419	6,393	6,931	5,472	7,047	9,158	
16,323,354	15,638,280	17,398,423	18,480,739	16,468,441	21,724,446	26,921,138	
2,759	2,886	2,721	2,666	3,010	3,083	2,940	
			1,000				
			2,537,746				1
211	444	420	1,047	264	406	372	
88,460	196,699	393,725	834,106	297,373	501,167	278,894	2
1,251	1,165	1,612	1,210	1,180	985	2,113	
3,016,962	2,720,971	2,847,324	2,598,306	2,369,124	2,185,403	5,810,481	3
62	123	118	78				
174,960	354,694	390,960	252,720				4
62	123	118	78				
174,960	354,694	390,960	252,720				5
2,167	1,461	2,146	2,271	2,518	3,587	4,485	
7,040,391	5,599,472	7,166,191	7,975,434	8,669,982	12,102,275	13,762,221	6
2,225	2,226	2,097	1,325	1,510	2,069	2,188	
6,002,581	6,766,444	6,600,223	4,282,427	5,131,962	6,935,601	7,069,542	7
8,988	10,402	11,851	10,109	9,597	12,417	19,126	
32,600,283	37,980,679	40,432,700	37,025,940	32,831,938	44,635,635	82,675,799	
3,627	3,651	3,412	3,663	3,421	3,595	4,323	

	品目・出荷地	総 数	1 月	2 月	3 月	4 月	5 月
		141			36	10	40
1	北 海 道	1,011,726			134,680	7,398	242,698
		10					
2	埼 玉	14,904					
		14,358	1,052	1,186	692	1,415	906
3	千 葉	49,232,909	3,477,648	4,052,170	2,157,131	5,379,767	3,314,709
		44,523	2,733	1,589	3,090	3,852	4,085
4	東 京	143,637,049	8,805,308	4,930,998	8,568,280	12,102,956	13,467,153
		11,918	458	464	689	1,094	1,664
5	神 奈 川	21,180,358	592,451	755,688	992,140	1,439,884	2,278,723
		11,918	458	464	689	1,094	1,664
6	( 川崎外 )	21,180,358	592,451	755,688	992,140	1,439,884	2,278,723
		11,632	652	768	778	1,241	869
7	静 岡	43,745,017	1,806,644	2,169,124	2,027,706	3,756,917	2,882,114
		47,750	2,420	2,942	4,920	4,069	4,128
8	その他 外国	211,135,362	10,453,979	11,815,172	20,042,587	16,416,914	17,703,412
	冷凍 まかじき	799					
	平均 価格	1,210,346					
		1,515					
		107					
1	北 海 道	298,453					
		607					
2	静 岡	791,473					
		85					
3	その他 外国	120,420					
	冷凍 めかじき	85,407	9,328	9,136	10,735	10,868	7,248
	平均 価格	127,922,011	11,552,795	11,653,687	13,608,458	14,236,740	10,839,553
		1,498	1,239	1,276	1,268	1,310	1,496
		40					40
1	北 海 道	374,804					374,804
		22				10	
2	東 京	17,928				14,040	
		2,160		50	240	360	250
3	神 奈 川	4,136,400		89,424	435,456	653,184	453,600
		2,160		50	240	360	250
4	( 川崎外 )	4,136,400		89,424	435,456	653,184	453,600
		28,487	3,380	2,950	3,413	3,345	2,177
5	静 岡	45,390,742	4,533,307	4,245,230	4,492,611	4,652,374	3,376,102
		54,698	5,948	6,136	7,082	7,153	4,781
6	その他 外国	78,002,137	7,019,488	7,319,033	8,680,391	8,917,142	6,635,047
	冷凍 くろかわかじき	75	6		6		6
	平均 価格	116,478	9,072		9,072		9,072
		1,553	1,512		1,512		1,512
		75	6		6		6
1	静 岡	116,478	9,072		9,072		9,072
	その他冷凍かじき	5,114	226	137	405	545	185
	平均 価格	5,121,552	180,721	111,132	322,651	434,428	150,930
		1,001	800	811	797	797	816
		6					
1	東 京	12,960					
		5,108	226	137	405	545	185
2	静 岡	5,108,592	180,721	111,132	322,651	434,428	150,930
	冷凍 か つ お	57,279	3,751	3,933	5,343	6,366	6,050
	平均 価格	80,228,907	4,681,454	5,111,748	7,645,194	8,620,230	7,950,721
		1,401	1,248	1,300	1,431	1,354	1,314
		8,287	1,477	1,581	1,511	1,655	683
1	宮 城	10,993,536	1,824,174	1,888,272	2,033,370	2,283,390	969,570
		510					
2	千 葉	899,459					
		28,684	963	1,236	2,691	3,451	3,687
3	東 京	39,545,408	1,400,166	1,783,620	3,939,271	4,619,842	4,725,927
		17,124	471	636	888	1,059	1,536
4	神 奈 川	25,760,586	738,450	995,976	1,363,133	1,463,954	2,068,600
		17,124	471	636	888	1,059	1,536
5	( 川崎外 )	25,760,586	738,450	995,976	1,363,133	1,463,954	2,068,600
		683		54	194	192	108
6	静 岡	869,292		68,526	239,598	242,352	139,968

上段 数量 (kg)

下段 金額 (円)

6 月	7 月	8 月	9 月	10 月	11 月	12 月	
35		20					
212,360		414,590					1
						10	
						14,904	2
1,128	638	1,103	465	1,207	1,767	2,799	
3,681,219	2,287,627	5,077,670	1,787,850	2,221,813	2,581,795	13,213,510	3
3,558	3,954	5,311	4,017	3,229	3,732	5,373	
12,798,351	12,321,595	14,763,412	12,715,442	10,531,488	12,431,247	20,200,819	4
851	832	1,525	832	849	801	1,859	
1,475,696	1,072,453	3,119,661	1,208,934	1,841,052	1,439,644	4,964,032	5
851	832	1,525	832	849	801	1,859	
1,475,696	1,072,453	3,119,661	1,208,934	1,841,052	1,439,644	4,964,032	6
864	1,321	1,049	1,058	724	376	1,932	
3,229,078	4,935,591	4,167,331	4,143,651	2,818,188	1,768,842	10,039,831	7
2,552	3,657	2,843	3,737	3,588	5,741	7,153	
11,203,579	17,363,413	12,890,036	17,170,063	15,419,397	26,414,107	34,242,703	8
	10	127	425	25	202	10	
	17,280	330,853	550,800	35,100	257,953	18,360	
	1,728	2,605	1,296	1,404	1,277	1,836	
		107					
		298,453					1
	10	10	425		152	10	
	17,280	17,280	550,800		187,753	18,360	2
		10		25	50		
		15,120		35,100	70,200		3
8,401	6,251	5,458	5,135	3,731	4,465	4,651	
13,110,752	10,492,884	9,829,902	9,249,722	6,938,005	8,120,395	8,289,118	
1,561	1,679	1,801	1,801	1,860	1,819	1,782	
							1
			12				
			3,888				2
180	140	180	130	310	240	80	
326,592	251,424	337,392	261,468	640,116	515,808	171,936	3
180	140	180	130	310	240	80	
326,592	251,424	337,392	261,468	640,116	515,808	171,936	4
3,007	2,229	1,641	1,944	1,521	1,502	1,378	
4,873,697	3,975,458	3,010,779	3,659,836	3,000,234	2,888,762	2,682,352	5
5,214	3,882	3,637	3,049	1,900	2,723	3,193	
7,910,463	6,266,002	6,481,731	5,324,530	3,297,655	4,715,825	5,434,830	6
				6	30	21	
				9,396	46,980	32,886	
				1,566	1,566	1,566	
				6	30	21	
				9,396	46,980	32,886	1
361	475	595	550	495	760	380	
316,710	456,839	647,401	631,800	554,580	857,520	456,840	
877	962	1,088	1,149	1,120	1,128	1,202	
6							
12,960							1
355	475	595	550	495	760	380	
303,750	456,839	647,401	631,800	554,580	857,520	456,840	2
3,948	5,544	5,127	5,190	4,545	4,038	3,444	
4,966,835	6,973,025	7,791,161	8,113,041	7,210,902	5,954,866	5,209,730	
1,258	1,258	1,520	1,563	1,587	1,475	1,513	
420	540	420					
612,360	787,320	595,080					1
			279	108	63	60	
			492,055	190,474	111,110	105,820	2
2,370	3,099	2,526	2,526	2,265	2,067	1,803	
2,874,349	3,741,422	3,712,277	3,828,364	3,499,992	2,831,224	2,588,954	3
1,023	1,869	2,118	2,169	2,046	1,782	1,527	
1,303,708	2,393,253	3,397,296	3,481,096	3,306,596	2,816,188	2,432,336	4
1,023	1,869	2,118	2,169	2,046	1,782	1,527	
1,303,708	2,393,253	3,397,296	3,481,096	3,306,596	2,816,188	2,432,336	5
126		9					
163,296		15,552					6

	品目・出荷地	総 数	1 月	2 月	3 月	4 月	5 月
		1,991	840	426	59	9	36
7	その他 外国	2,160,626	718,664	375,354	69,822	10,692	46,656
	冷凍ぶり	29,545	913	936	653	987	600
	平均 価 格	19,144,651	631,087	663,217	472,514	647,860	380,916
		648	691	709	724	656	635
1	北 海 道	500					
		308,340					
2	青 森	85	30	10	30	15	
		81,918	27,540	9,180	30,132	15,066	
3	岩 手	100					
		59,400					
4	東 京	2,461	373	279	110	72	65
		2,174,819	311,299	237,189	107,007	66,874	64,152
5	神 奈 川	21,075			25	700	350
		12,957,651			5,400	430,920	215,460
6	( 川崎外 )	21,075			25	700	350
		12,957,651			5,400	430,920	215,460
7	鳥 取	8		8			
		8,122		8,122			
8	長 崎	50	30	20			
		38,880	23,328	15,552			
9	宮 崎	164					
		186,656					
10	その他 外国	5,102	480	619	488	200	185
		3,328,865	268,920	393,174	329,975	135,000	101,304
	冷凍あじ	10,302	385	424	484	735	1,142
	平均 価 格	10,073,021	353,439	374,111	423,576	653,756	1,019,433
		978	918	882	875	889	893
1	千 葉	1,064	80	112	72	144	104
		861,754	56,160	79,142	50,544	104,199	82,685
2	東 京	3,171	193	170	152	219	194
		3,582,141	213,471	187,660	167,789	254,609	234,532
3	山 口	536					408
		434,160					330,480
4	長 崎	42	16	16		10	
		43,092	18,144	18,144		6,804	
5	その他 外国	5,489	96	126	260	362	436
		5,151,874	65,664	89,165	205,243	288,144	371,736
	その他冷凍あじ	4,022	406	528	394	384	540
	平均 価 格	3,098,428	303,996	307,928	291,295	276,454	432,815
		770	749	583	739	720	802
1	千 葉	896	80	72	80	80	96
		703,463	56,333	50,631	55,728	58,405	75,080
2	東 京	244	8	100	8	16	40
		160,920	9,504	5,400	9,504	19,008	31,968
3	山 口	1,728	152	208	184	184	176
		1,299,439	104,455	143,940	126,919	127,005	121,475
4	その他 外国	1,154	166	148	122	104	228
		934,606	133,704	107,957	99,144	72,036	204,292
	冷凍さわら	49,203	3,877	3,830	4,887	7,188	4,015
	平均 価 格	48,834,127	3,507,309	3,507,781	4,569,333	6,677,395	3,964,969
		993	905	916	935	929	988
1	東 京	22,430	2,140	2,148	2,321	3,227	1,771
		21,507,243	1,797,093	1,775,923	2,049,167	2,858,746	1,684,057
2	神 奈 川	2,016			224	672	
		2,031,195			193,244	580,608	
3	( 川崎外 )	2,016			224	672	
		2,031,195			193,244	580,608	
4	三 重	3,409	276	148	360	1,286	216
		3,777,072	281,966	180,834	410,074	1,241,330	303,223
5	山 口	160					
		152,064					
6	その他 外国	21,188	1,461	1,534	1,982	2,003	2,028
		21,366,553	1,428,250	1,551,024	1,916,848	1,996,711	1,977,689
	その他冷凍さわら	159			36		84
	平均 価 格	156,709			34,215		79,834
		986			950		950

上段 数量 (kg)

下段 金額 (円)

6 月	7 月	8 月	9 月	10 月	11 月	12 月	
9	36	54	216	126	126	54	
13,122	51,030	70,956	311,526	213,840	196,344	82,620	7
2,177	2,265	4,318	5,232	4,840	3,884	2,740	
1,391,191	1,412,381	2,660,862	3,268,037	3,080,017	2,584,950	1,951,619	
639	624	616	625	636	666	712	
	50	280	70		10	90	
	25,920	148,392	36,828		9,720	87,480	1
							2
			100				
			59,400				3
217	195	128	274	200	271	277	
181,699	157,421	105,042	230,753	200,198	227,989	285,196	4
1,780	1,690	3,630	4,518	4,240	2,759	1,383	
1,095,768	1,040,364	2,234,628	2,773,116	2,610,143	1,698,453	853,399	5
1,780	1,690	3,630	4,518	4,240	2,759	1,383	
1,095,768	1,040,364	2,234,628	2,773,116	2,610,143	1,698,453	853,399	6
							7
							8
					164		
					186,656		9
180	330	280	270	400	680	990	
113,724	188,676	172,800	167,940	269,676	462,132	725,544	10
1,291	1,505	1,221	859	564	696	996	
1,236,725	1,499,848	1,218,873	877,012	570,387	728,644	1,117,217	
958	997	998	1,021	1,011	1,047	1,122	
120	80	80	96	80	32	64	
97,114	69,120	73,440	87,782	73,440	29,376	58,752	1
411	494	379	347	180	220	212	
444,679	539,763	427,108	385,960	212,046	261,760	252,764	2
128							
103,680							3
							4
632	931	762	416	304	444	720	
591,252	890,965	718,325	403,270	284,901	437,508	805,701	5
400	308	214	184	208	168	288	
321,448	247,404	175,262	156,815	181,871	149,903	253,237	
804	803	819	852	874	892	879	
64	96	48	72	88	32	88	
49,939	77,197	40,046	62,208	75,686	26,870	75,340	1
8	8	8	8	16	16	8	
9,504	9,504	9,504	9,504	19,008	19,008	9,504	2
192	152	128	48	80	88	136	
149,644	118,195	99,792	40,435	67,737	78,105	121,737	3
136	52	30	56	24	32	56	
112,361	42,508	25,920	44,668	19,440	25,920	46,656	4
4,131	3,657	2,784	3,730	4,187	3,897	3,020	
4,056,885	3,614,693	2,910,846	3,747,029	4,345,229	4,348,655	3,584,003	
982	988	1,046	1,005	1,038	1,116	1,187	
1,804	1,686	800	1,756	1,714	1,798	1,265	
1,657,487	1,570,449	841,601	1,778,415	1,806,515	2,087,488	1,600,302	1
	130	130	302	408	140	10	
	175,716	180,684	303,912	422,067	159,844	15,120	2
	130	130	302	408	140	10	
	175,716	180,684	303,912	422,067	159,844	15,120	3
256	176	191	42	378	16	64	
359,921	244,361	259,643	45,684	372,276	15,552	62,208	4
160							
152,064							5
1,911	1,665	1,663	1,630	1,687	1,943	1,681	
1,887,413	1,624,167	1,628,918	1,619,018	1,744,371	2,085,771	1,906,373	6
30				9			
29,160				13,500			
972				1,500			

冷凍魚

4

	品目・出荷地	総 数	1 月	2 月	3 月	4 月	5 月
		9					
1	埼 玉	13,500					
		150			36		84
2	その他 外国	143,209			34,215		79,834
	冷凍 い わ し	8,188	524	277	734	985	1,101
		6,714,703	262,007	154,958	839,431	1,033,278	1,172,548
	平均 価 格	820	500	559	1,144	1,049	1,065
		2,237			514	646	674
1	北 海 道	2,923,949			665,833	844,646	894,967
		42					
2	青 森	22,453					
		126	13	103		10	
3	岩 手	66,312	14,256	47,196		4,860	
		165			4		11
4	宮 城	64,800			3,564		12,636
		151	54	30	28		24
5	千 葉	95,990	31,298	11,340	15,552		20,736
		222	10	30			
6	東 京	170,771	10,584	31,752			
		733	45	4	14	11	52
7	神 奈 川	1,009,828	43,545	29,030	87,090	58,060	72,575
		733	45	4	14	11	52
8	( 川崎外 )	1,009,828	43,545	29,030	87,090	58,060	72,575
		700					
9	長 崎	695,520					
		3,812	402	110	174	318	340
10	その他 外国	1,665,080	162,324	35,640	67,392	125,712	171,634
	冷凍 に し ん	3,311	334	370	429	939	792
		2,825,529	348,666	321,155	452,317	1,018,151	510,689
	平均 価 格	853	1,044	868	1,054	1,084	645
		2,877	299	342	387	883	750
1	北 海 道	2,698,673	339,972	313,595	440,977	1,003,031	499,349
		399	35	28	35	56	42
2	東 京	115,894	8,694	7,560	9,450	15,120	11,340
		35			7		
3	その他 外国	10,962			1,890		
	冷凍 す る め い か	74,973	2,936	3,612	6,293	6,781	7,020
		104,714,830	6,303,365	5,214,344	11,053,915	11,251,804	10,509,885
	平均 価 格	1,397	2,147	1,444	1,757	1,659	1,497
		623	28	28	33	33	139
1	北 海 道	2,455,099	56,864	56,863	159,101	96,742	537,310
		18,314	1,029	806	1,213	1,456	1,527
2	青 森	38,536,563	3,471,441	2,200,501	5,156,893	4,403,591	2,746,226
		2,192	240	384	648	160	88
3	山 形	2,295,216	216,108	355,536	609,660	151,524	83,484
		19,947	168	61	160	296	367
4	東 京	26,763,265	1,106,460	401,652	1,054,188	1,949,724	2,359,263
		28,482	959	1,936	3,736	4,278	4,593
5	神 奈 川	27,520,107	858,492	1,690,410	3,580,405	4,035,703	4,293,175
		28,482	959	1,936	3,736	4,278	4,593
6	( 川崎外 )	27,520,107	858,492	1,690,410	3,580,405	4,035,703	4,293,175
		4,046	352	237	343	558	181
7	石 川	6,032,569	556,848	472,230	456,516	614,520	377,783
		240					
8	静 岡	314,928					
		526	160	160	160		
9	大 阪	234,835	37,152	37,152	37,152		
		603					125
10	その他 外国	562,248					112,644
	冷凍 も ん ご い か	6,749	539	635	627	609	504
		15,080,138	881,280	1,138,644	1,377,475	1,280,748	1,152,360
	平均 価 格	2,234	1,635	1,793	2,197	2,103	2,286
		452	64	80	88	32	32
1	茨 城	1,616,544	208,656	265,680	296,352	106,704	112,751
		502	70	20	60	20	60
2	千 葉	1,175,040	150,120	43,200	128,520	45,360	137,161
		2,845	119	147	258	304	256
3	東 京	6,626,645	178,740	358,344	529,200	641,734	665,928

上段 数量 (kg)

下段 金額 (円)

6 月	7 月	8 月	9 月	10 月	11 月	12 月	
				9			
				13,500			1
30							
29,160							2
713	798	576	341	423	494	1,222	
613,649	490,146	420,876	215,632	246,757	269,415	996,006	
861	614	731	632	583	545	815	
183	175	45					
284,877	152,755	80,871					1
	12					30	
	11,275					11,178	2
							3
				150			
				48,600			4
				15			
				17,064			5
10	80	60	10	12	10		
11,664	25,920	56,377	11,664	11,146	11,664		6
25	25	84	97	162	114	100	
116,120	58,060	116,120	87,090	130,635	99,531	111,972	7
25	25	84	97	162	114	100	
116,120	58,060	116,120	87,090	130,635	99,531	111,972	8
						700	
						695,520	9
495	506	387	234	84	370	392	
200,988	242,136	167,508	116,878	39,312	158,220	177,336	10
207	88	42	35	33		42	
87,418	28,911	13,230	10,962	19,742		14,288	
422	329	315	313	598		340	
158	53			5			
71,920	17,949			11,880			1
42	28	42	35	21		35	
13,230	8,694	13,230	10,962	5,594		12,020	2
7	7			7		7	
2,268	2,268			2,268		2,268	3
4,849	7,330	6,979	7,110	7,997	6,379	7,687	
10,496,260	8,648,874	8,018,134	7,735,466	8,653,478	7,320,881	9,508,424	
2,165	1,180	1,149	1,088	1,082	1,148	1,237	
206	84	65				7	
922,855	313,270	288,766				23,328	1
1,811	2,369	1,332	1,888	1,597	832	2,454	
4,666,470	3,452,324	2,030,615	2,540,160	2,317,357	1,489,536	4,061,449	2
80			160	32	256	144	
91,800			226,692	41,580	331,992	186,840	3
485	3,050	2,818	2,663	3,058	3,176	3,645	
2,270,915	2,777,435	2,661,660	2,515,752	2,894,832	3,132,648	3,638,736	4
1,877	1,527	2,217	2,261	2,709	1,368	1,021	
1,928,037	1,593,209	2,365,765	2,196,362	2,507,845	1,361,873	1,108,831	5
1,877	1,527	2,217	2,261	2,709	1,368	1,021	
1,928,037	1,593,209	2,365,765	2,196,362	2,507,845	1,361,873	1,108,831	6
159	129	464	98	493	664	368	
399,816	349,124	589,680	203,580	729,324	856,764	426,384	7
			40	96	56	48	
			52,920	125,388	73,764	62,856	8
7				12	27		
11,923				37,152	74,304		9
224	171	83					
204,444	163,512	81,648					10
490	569	505	462	535	407	867	
1,172,124	1,222,344	1,116,908	1,212,839	1,272,440	886,663	2,366,313	
2,392	2,148	2,212	2,625	2,378	2,179	2,729	
24	24	16	16	24	8	44	
83,808	83,808	56,160	55,296	93,313	39,744	214,272	1
60	70	80	62				
138,240	163,080	183,600	185,759				2
210	273	199	180	327	201	371	
473,256	618,624	516,024	457,380	807,175	427,248	952,992	3

	品目・出荷地	総 数	1 月	2 月	3 月	4 月	5 月
4	兵 庫	32 74,304		16 34,560	16 39,744		
5	徳 島	120 365,039				20 62,640	
6	その他 外国	2,798 5,222,566	286 343,764	372 436,860	205 383,659	233 424,310	156 236,520
	冷凍 まついか						
	平均 価格	5,409 3,967,718 734	260 188,136 724	40 28,944 724	230 166,428 724	510 369,036 724	510 369,036 724
1	東 京	5,304 3,864,470	260 188,136	40 28,944	230 166,428	510 369,036	510 369,036
2	その他 外国	105 103,248					
	冷凍 やりいか						
	平均 価格	11,790 17,227,849 1,461	649 875,124 1,348	769 934,794 1,216	806 1,222,872 1,517	1,011 1,323,701 1,309	831 1,102,237 1,326
1	北 海 道	33 48,200					
2	宮 城	10 25,920			10 25,920		
3	東 京	10,924 15,534,498	549 706,644	616 788,130	726 1,032,265	939 1,165,481	787 1,019,077
4	神 奈 川	98 278,627	40 138,240		38 92,327	20 48,060	
5	( 川崎外 )	98 278,627	40 138,240		38 92,327	20 48,060	
6	山 口	7 7,182					
7	その他 外国	718 1,333,422	60 30,240	153 146,664	32 72,360	52 110,160	44 83,160
	その他冷凍い か						
	平均 価格	56,127 83,632,985 1,490	4,989 5,556,118 1,114	3,760 5,193,348 1,381	3,446 4,667,509 1,354	3,814 5,870,093 1,539	3,568 4,893,256 1,371
1	北 海 道	750 765,677		600 622,080			
2	青 森	4,511 4,738,241	290 266,868	100 98,021	203 191,916	247 237,924	267 252,958
3	宮 城	192 273,333					
4	茨 城	257 238,464		10 5,832	10 10,800		
5	千 葉	20 12,204		10 5,400			
6	東 京	11,294 14,710,434	678 578,291	588 792,531	911 1,130,545	1,037 1,265,075	835 979,296
7	神 奈 川	3,914 6,244,557	244 338,840	217 342,157	281 467,924	269 444,585	276 425,674
8	( 川崎外 )	3,914 6,244,557	244 338,840	217 342,157	281 467,924	269 444,585	276 425,674
9	新 潟	15 40,824		7 9,072		1 22,680	7 9,072
10	福 井	10 10,800			10 10,800		
11	三 重	4,888 2,875,608	570 327,024	450 263,844	488 294,084	380 222,804	470 275,616
12	大 阪	108 115,182	9 8,748	9 8,748	9 8,748	9 8,748	9 8,748
13	徳 島	5,826 17,092,417	196 527,688	269 741,043	322 880,362	451 1,240,379	273 759,474
14	福 岡	163 339,401	22 43,092	20 41,040	20 41,040		10 17,280
15	沖 縄	8,245 20,095,506	490 1,133,460	590 1,406,700	340 805,140	680 1,658,880	550 1,340,280
16	その他 外国	15,934 16,080,337	2,490 2,332,107	890 856,880	852 826,150	740 769,018	871 824,858
	冷凍 あさば かわい						
	平均 価格	15,062 10,289,461 683	780 492,048 631	760 422,928 556	765 459,432 601	340 228,636 672	595 394,902 664



上段 数量 (kg)

下段 金額 (円)

6 月	7 月	8 月	9 月	10 月	11 月	12 月	
							4
					20	80	5
					60,479	241,920	5
196	202	210	204	184	178	372	6
476,820	356,832	361,124	514,404	371,952	359,192	957,129	6
490	530	380	578	560	540	781	
354,564	383,508	274,968	424,440	420,552	390,744	597,362	
724	724	724	734	751	724	765	
490	530	380	548	500	540	766	
354,564	383,508	274,968	394,632	361,800	390,744	582,674	1
			30	60		15	
			29,808	58,752		14,688	2
831	808	795	884	1,193	1,312	1,901	
1,157,825	1,196,240	1,176,606	1,341,522	1,790,421	1,799,334	3,307,173	
1,393	1,480	1,480	1,518	1,501	1,371	1,740	
	33						
	48,200						1
							2
759	713	743	823	1,141	1,294	1,834	
988,265	1,014,120	1,056,672	1,206,360	1,671,621	1,758,834	3,127,029	3
							4
							5
			7				
			7,182				6
72	62	52	54	52	18	67	
169,560	133,920	119,934	127,980	118,800	40,500	180,144	7
3,739	4,051	4,642	5,420	4,400	5,201	9,097	
5,303,663	5,761,429	6,871,243	7,989,502	6,493,525	8,363,491	16,669,808	
1,418	1,422	1,480	1,474	1,476	1,608	1,832	
	150						
	143,597						1
357	285	286	609	506	472	889	
372,427	284,472	312,444	633,528	564,365	514,598	1,008,720	2
	6	18	42	24	36	66	
	8,554	25,467	59,877	34,020	51,322	94,093	3
40	86	48	32	23	8		
35,640	80,136	44,712	30,240	23,328	7,776		4
		10					
		6,804					5
1,023	844	806	1,126	855	1,167	1,424	
1,161,135	1,098,063	1,102,464	1,471,339	1,013,320	1,676,620	2,441,755	6
307	273	441	402	324	371	509	
462,935	408,607	607,408	625,196	448,258	556,655	1,116,318	7
307	273	441	402	324	371	509	
462,935	408,607	607,408	625,196	448,258	556,655	1,116,318	8
							9
							10
310	400	390	400	360	370	300	
181,440	236,628	231,228	235,872	210,384	218,376	178,308	11
18		9	9	9	9	9	
20,412		10,206	10,206	10,206	10,206	10,206	12
259	301	392	626	357	712	1,668	
745,491	884,974	1,149,120	1,839,790	1,067,094	2,131,812	5,125,190	13
20	30	41					
34,733	65,750	96,466					14
600	580	730	600	720	765	1,600	
1,466,640	1,420,200	1,792,800	1,467,720	1,769,526	1,902,960	3,931,200	15
805	1,096	1,471	1,574	1,222	1,291	2,632	
822,810	1,130,448	1,492,124	1,615,734	1,353,024	1,293,166	2,764,018	16
590	500	850	3,850	2,325	1,356	2,351	
409,104	358,560	614,628	2,699,356	1,631,664	925,803	1,652,400	
693	717	723	701	702	683	703	

冷凍魚

6

	品目・出荷地	総 数	1 月	2 月	3 月	4 月	5 月
		5,995	230	180	155	130	165
1	宮 城	4,323,028	158,976	124,416	107,136	89,856	114,912
		1,447	380	480	310	70	40
2	東 京	848,421	232,200	238,464	162,972	49,464	27,702
		4,650					
3	神 奈 川	3,114,936					
		4,650					
4	( 川崎外 )	3,114,936					
		2,970	170	100	300	140	390
5	その他 外国	2,003,076	100,872	60,048	189,324	89,316	252,288
	冷凍 ほくようかれい						
		6,016	780	515	564	183	263
	平均 価格	13,016,931	767,663	517,617	733,107	166,644	223,333
		2,164	984	1,005	1,300	911	849
		46			30		
1	千 葉	16,184			9,720		
		2,524	20	80	150	12	12
2	東 京	10,622,591	85,319	285,984	547,563	53,136	55,728
		3,446	760	435	384	171	251
3	その他 外国	2,378,156	682,344	231,633	175,824	113,508	167,605
	冷凍 か れ い						
		1,886	81	103	120	71	238
	平均 価格	1,940,054	95,187	101,076	216,940	90,393	223,611
		1,029	1,175	981	1,808	1,273	940
		1,755	40	103	90	71	238
1	北 海 道	1,561,621	51,771	101,076	107,427	90,393	223,611
		131	41		30		
2	東 京	378,433	43,416		109,513		
	冷凍 こがね かれい						
		1,535	74	136	99	107	312
	平均 価格	1,257,673	56,720	113,744	56,160	91,885	286,675
		819	766	836	567	859	919
		11					
1	三 重	10,886					
		1,524	74	136	99	107	312
2	その他 外国	1,246,787	56,720	113,744	56,160	91,885	286,675
	冷凍 からす かれい						
		175,878	15,233	14,947	16,893	14,258	14,261
	平均 価格	222,805,233	15,568,243	16,023,535	18,389,610	17,607,493	17,330,130
		1,267	1,022	1,072	1,089	1,235	1,215
		130	30	5		20	10
1	宮 城	399,600	93,960	16,200		64,800	15,120
		320					
2	千 葉	302,400					
		144,145	11,994	11,873	14,188	11,003	11,881
3	東 京	181,102,133	11,476,101	11,862,489	14,701,128	13,350,673	14,167,242
		5,449	459	750	690	270	220
4	神 奈 川	5,587,079	459,454	767,038	710,274	257,580	197,208
		5,449	459	750	690	270	220
5	( 川崎外 )	5,587,079	459,454	767,038	710,274	257,580	197,208
		430					10
6	三 重	222,372					5,724
		25,404	2,750	2,319	2,015	2,965	2,140
7	その他 外国	35,191,649	3,538,728	3,377,808	2,978,208	3,934,440	2,944,836
	その他冷凍か れ い						
		2,148	285	396	560	40	40
	平均 価格	2,967,597	332,776	429,450	829,980	58,320	46,224
		1,382	1,168	1,084	1,482	1,458	1,156
		612	235	256			
1	北 海 道	756,513	290,224	316,914			
		930	20	90	500		20
2	東 京	1,288,008	10,800	58,320	756,000		19,224
		606	30	50	60	40	20
3	その他 外国	923,076	31,752	54,216	73,980	58,320	27,000
	冷凍 れんこ た い						
		210	20	20	40	10	30
	平均 価格	256,608	25,920	25,920	51,840	9,288	29,160
		1,222	1,296	1,296	1,296	929	972
		140	20	20	40		
1	東 京	183,600	25,920	25,920	51,840		
		70				10	30
2	その他 外国	73,008				9,288	29,160

上段 数量 (kg)

下段 金額 (円)

6 月	7 月	8 月	9 月	10 月	11 月	12 月	
430	270	360	1,180	1,015	365	1,515	
307,800	195,696	259,848	862,708	733,752	260,280	1,107,648	1
30	30		30		11	66	
20,736	21,276		23,760		12,231	59,616	2
			2,120	1,060	920	550	
			1,420,848	709,776	616,032	368,280	3
			2,120	1,060	920	550	
			1,420,848	709,776	616,032	368,280	4
130	200	490	520	250	60	220	
80,568	141,588	354,780	392,040	188,136	37,260	116,856	5
201	150	134	650	836	780	960	
134,451	102,492	85,687	2,156,222	2,233,424	2,543,084	3,353,207	
669	683	639	3,317	2,672	3,260	3,493	
				16			
				6,464			1
			530	510	520	690	
			2,089,262	2,014,200	2,348,144	3,143,255	2
201	150	134	120	310	260	270	
134,451	102,492	85,687	66,960	212,760	194,940	209,952	3
853	243	177					
541,036	376,058	295,753					
634	1,548	1,671					
853	213	147					
541,036	263,306	183,001					1
	30	30					
	112,752	112,752					2
136	75	135	101	114	133	113	
107,222	59,572	103,205	71,409	92,058	106,747	112,276	
788	794	764	707	808	803	994	
	11						
	10,886						1
136	64	135	101	114	133	113	
107,222	48,686	103,205	71,409	92,058	106,747	112,276	2
14,339	17,925	13,138	16,494	17,585	8,972	11,833	
17,862,145	22,720,522	19,138,726	23,052,421	23,991,184	14,132,987	16,988,237	
1,246	1,268	1,457	1,398	1,364	1,575	1,436	
5	30	30					
16,200	96,120	97,200					1
300				20			
291,600				10,800			2
11,569	14,821	11,027	13,623	15,057	7,153	9,956	
14,360,785	18,701,220	16,366,885	19,443,510	20,631,196	11,694,347	14,346,557	3
240	280	600	750	710	310	170	
215,136	258,768	582,357	777,384	819,504	351,432	190,944	4
240	280	600	750	710	310	170	
215,136	258,768	582,357	777,384	819,504	351,432	190,944	5
380	40						
192,780	23,868						6
1,845	2,754	1,481	2,121	1,798	1,509	1,707	
2,785,644	3,640,546	2,092,284	2,831,527	2,529,684	2,087,208	2,450,736	7
370	181	56	50	50	60	60	
562,680	248,735	95,688	82,080	86,400	91,584	103,680	
1,521	1,374	1,709	1,642	1,728	1,526	1,728	
	121						
	149,375						1
290					10		
438,480					5,184		2
80	60	56	50	50	50	60	
124,200	99,360	95,688	82,080	86,400	86,400	103,680	3
		20			20	50	
		25,920			31,320	57,240	
		1,296			1,566	1,145	
		20			20	20	
		25,920			31,320	22,680	1
						30	
						34,560	2

冷凍魚

7

	品目・出荷地	総 数	1 月	2 月	3 月	4 月	5 月
	冷凍 た い	6,387	325	855	1,042	968	1,199
	平均 価 格	18,877,569	1,094,133	1,040,462	1,738,234	2,057,316	2,070,936
		2,956	3,367	1,217	1,668	2,125	1,727
1	北 海 道	3,482	153	622	684	862	1,013
		4,532,297	307,744	645,241	1,106,839	1,018,122	1,191,862
2	東 京	397	30	10	30	20	40
		953,963	63,720	26,460	63,719	52,920	90,180
3	神 奈 川	2,288	132	223	228	86	126
		13,024,541	712,301	368,761	396,712	986,274	768,158
4	( 川崎外 )	2,288	132	223	228	86	126
		13,024,541	712,301	368,761	396,712	986,274	768,158
5	その他 外 国	220	10		100		20
		366,768	10,368		170,964		20,736
	その他冷凍た い	48,810	1,721	2,535	4,370	3,375	2,112
	平均 価 格	76,056,643	2,624,229	3,641,798	6,273,656	4,763,488	3,236,859
		1,558	1,525	1,437	1,436	1,411	1,533
1	青 森	471					
		721,865					
2	宮 城	7,692	390	696	1,157	926	500
		10,382,966	524,877	968,976	1,754,623	1,197,807	717,551
3	埼 玉	9					
		16,740					
4	東 京	31,941	853	973	2,691	1,927	1,122
		51,411,473	1,306,092	1,599,540	3,645,097	2,678,083	1,713,736
5	神 奈 川	1,188		10	4		
		867,885		19,364	15,120		
6	( 川崎外 )	1,188		10	4		
		867,885		19,364	15,120		
7	三 重	210					
		363,423					
8	その他 外 国	7,299	478	856	518	522	490
		12,292,291	793,260	1,053,918	858,816	887,598	805,572
	冷凍 め ん け	652	60	34	234	10	56
	平均 価 格	561,189	53,568	40,478	92,124	17,280	55,188
		861	893	1,191	394	1,728	986
1	宮 城	206	10	4	8	10	26
		288,468	17,280	6,912	13,824	17,280	34,128
2	東 京	40	20	10			
		47,001	15,552	14,342			
3	その他 外 国	406	30	20	226		30
		225,720	20,736	19,224	78,300		21,060
	その他冷凍 め ん け	269	10	34		49	23
	平均 価 格	264,190	10,260	30,715		68,299	29,398
		982	1,026	903		1,394	1,278
1	東 京	23					
		2,916					
2	その他 外 国	246	10	34		49	23
		261,274	10,260	30,715		68,299	29,398
	冷凍 ベ に さ け	8,340	830	256	344	322	242
	平均 価 格	13,803,940	1,156,033	451,958	632,705	633,699	470,143
		1,655	1,393	1,765	1,839	1,968	1,943
1	北 海 道	60	10				10
		135,000	21,600				22,680
2	千 葉	2,752	112	88	200	208	136
		5,355,220	207,186	162,517	383,355	408,325	265,160
3	東 京	832	168	168	144	64	96
		1,482,883	283,134	289,441	249,350	111,974	182,303
4	神 奈 川	4,586	520				
		6,574,877	600,913				
5	( 川崎外 )	4,586	520				
		6,574,877	600,913				
6	その他 外 国	110	20			50	
		255,960	43,200			113,400	
	冷凍 さ け	503,991	41,017	42,387	50,089	50,495	48,675
	平均 価 格	620,426,314	43,325,854	44,714,364	55,030,366	54,912,459	54,431,248
		1,231	1,056	1,055	1,099	1,087	1,118

上段 数量 (kg)

下段 金額 (円)

6 月	7 月	8 月	9 月	10 月	11 月	12 月	
297	232	337	126	120	101	785	
1,335,006	1,145,089	1,706,232	784,927	791,628	564,459	4,549,147	
4,495	4,936	5,063	6,230	6,597	5,589	5,795	
148							1
262,489							
40	67	30	20	30	10	70	
105,840	160,164	79,380	37,260	65,340	28,080	180,900	2
79	145	297	106	90	91	685	
906,737	944,425	1,606,332	747,667	726,288	536,379	4,324,507	3
79	145	297	106	90	91	685	
906,737	944,425	1,606,332	747,667	726,288	536,379	4,324,507	4
30	20	10				30	
59,940	40,500	20,520				43,740	5
3,074	4,222	5,095	4,278	4,101	6,119	7,808	
4,855,618	6,699,236	6,961,563	6,262,088	6,523,364	10,539,167	13,675,577	
1,580	1,587	1,366	1,464	1,591	1,722	1,751	
	344			127			1
	523,069			198,796			
700	359	519	475	520	770	680	
1,004,724	444,884	586,654	638,928	584,820	945,000	1,014,122	2
				9			
				16,740			3
1,676	2,802	4,016	2,396	2,647	4,590	6,248	
2,654,902	4,503,640	5,565,071	3,863,900	4,417,256	8,154,429	11,309,727	4
			685	200	69	220	
			433,890	132,224	120,515	146,772	5
			685	200	69	220	
			433,890	132,224	120,515	146,772	6
				10	160	40	
				17,820	278,643	66,960	7
698	717	560	722	588	530	620	
1,195,992	1,227,643	809,838	1,325,370	1,155,708	1,040,580	1,137,996	8
76	24	91	29	26	2	10	
61,128	30,672	116,575	39,312	34,128	3,456	17,280	
804	1,278	1,281	1,356	1,313	1,728	1,728	
6	4	71	29	26	2	10	
10,368	6,912	87,588	39,312	34,128	3,456	17,280	1
		10					
		17,107					2
70	20	10					
50,760	23,760	11,880					3
53	34	52				14	
26,244	32,638	60,588				6,048	
495	960	1,165				432	
23							1
2,916							
30	34	52				14	
23,328	32,638	60,588				6,048	2
292	370	226	520	806	1,108	3,024	
568,680	706,794	441,805	813,372	1,313,192	1,823,991	4,791,568	
1,948	1,910	1,955	1,564	1,629	1,646	1,585	
20	10	10					
45,360	22,680	22,680					1
184	232	152	208	216	224	792	
360,802	454,635	297,128	409,016	423,704	439,429	1,543,963	2
64	64	64					
122,342	122,342	121,997					3
24	64		312	590	884	2,192	
40,176	107,137		404,356	889,488	1,384,562	3,148,245	4
24	64		312	590	884	2,192	
40,176	107,137		404,356	889,488	1,384,562	3,148,245	5
						40	
						99,360	6
39,778	37,074	38,684	39,549	35,558	37,485	43,200	
46,330,957	45,006,581	51,813,733	55,339,226	50,881,366	52,746,620	65,893,540	
1,165	1,214	1,339	1,399	1,431	1,407	1,525	

	品目・出荷地	総 数	1 月	2 月	3 月	4 月	5 月
		4,145	224	223	221	187	488
1	北 海 道	5,443,617	283,156	267,730	252,503	447,713	359,314
		515			40		15
2	宮 城	1,081,620			117,180		45,360
		4,174	264	290	298	312	534
3	千 葉	5,933,162	315,274	365,992	375,667	387,327	798,861
		124,790	2,038	1,731	2,041	15,696	17,703
4	東 京	153,750,922	2,110,138	1,841,709	2,391,738	15,108,263	18,102,965
		257,889	27,775	29,953	35,162	20,286	19,915
5	神 奈 川	307,120,056	29,847,384	31,901,404	38,358,450	23,137,197	21,235,700
		257,889	27,775	29,953	35,162	20,286	19,915
6	( 川崎外 )	307,120,056	29,847,384	31,901,404	38,358,450	23,137,197	21,235,700
		112,478	10,716	10,190	12,327	14,014	10,020
7	その他 外国	147,096,937	10,769,902	10,337,529	13,534,828	15,831,959	13,889,048
	冷凍 ま す	61,718	4,338	5,095	7,735	6,916	5,866
	平均 価格	119,234,566	7,505,427	9,022,772	13,948,403	12,838,757	10,855,740
		1,932	1,730	1,771	1,803	1,856	1,851
		10					
1	北 海 道	59,551					
		8					
2	千 葉	14,688					
		821	78	68	78	61	69
3	東 京	1,541,731	164,721	117,676	159,343	124,048	136,058
		5,291				10	379
4	神 奈 川	4,948,127				17,280	350,028
		5,291				10	379
5	( 川崎外 )	4,948,127				17,280	350,028
		14				5	9
6	岐 阜	88,452				34,020	54,432
		55,574	4,260	5,027	7,657	6,840	5,409
7	その他 外国	112,582,017	7,340,706	8,905,096	13,789,060	12,663,409	10,315,222
	冷凍 ま た ら	10,561	1,142	810	663	786	991
	平均 価格	11,814,827	1,152,539	830,567	655,682	766,053	984,716
		1,119	1,009	1,025	989	975	994
		1,977	310	46	41	84	70
1	北 海 道	1,974,396	297,589	38,775	13,923	25,930	25,367
		150					
2	宮 城	129,600					
		1,845	242	144	112	182	301
3	東 京	2,328,275	277,150	176,300	137,507	216,755	344,829
		5					
4	神 奈 川	7,020					
		5					
5	( 川崎外 )	7,020					
		6,584	590	620	510	520	620
6	その他 外国	7,375,536	577,800	615,492	504,252	523,368	614,520
	冷凍 すけそう たら	9,757	872	888	841	977	660
	平均 価格	7,622,440	602,748	623,203	599,404	701,460	503,950
		781	691	702	713	718	764
		93	10	21	4		
1	北 海 道	195,817	14,051	29,505	5,620		
		1,175	92	190	42	162	94
2	東 京	1,046,386	61,085	121,068	26,093	121,176	79,510
		240			10		
3	神 奈 川	185,155			4,320		
		240			10		
4	( 川崎外 )	185,155			4,320		
		8				8	
5	三 重	810				810	
		8,241	770	677	785	807	566
6	その他 外国	6,194,272	527,612	472,630	563,371	579,474	424,440
	冷凍 ぎん たら	115,417	11,442	8,382	7,659	8,215	10,180
	平均 価格	184,893,290	16,666,784	13,256,047	12,970,475	13,130,897	16,157,130
		1,602	1,457	1,581	1,693	1,598	1,587
		50	50				
1	北 海 道	8,640	8,640				
		8					
2	青 森	14,256					

上段 数量 (kg)

下段 金額 (円)

6 月	7 月	8 月	9 月	10 月	11 月	12 月	
730	400	348	332	362	234	396	
1,069,551	478,057	471,390	447,206	456,299	345,275	565,423	1
5	285	55	55		15	45	
16,200	397,440	119,880	178,200		51,840	155,520	2
200	370	320	312	328	336	610	
281,665	544,321	466,646	468,206	488,246	500,513	940,444	3
10,403	10,851	7,485	14,133	13,175	14,613	14,921	
11,325,460	12,791,856	9,998,852	20,036,599	17,969,244	19,723,946	22,350,152	4
19,940	19,236	23,989	15,107	13,868	14,616	18,042	
21,710,356	21,755,761	30,835,879	20,649,369	19,835,884	20,333,866	27,518,806	5
19,940	19,236	23,989	15,107	13,868	14,616	18,042	
21,710,356	21,755,761	30,835,879	20,649,369	19,835,884	20,333,866	27,518,806	6
8,500	5,932	6,487	9,610	7,825	7,671	9,186	
11,927,725	9,039,146	9,921,086	13,559,646	12,131,693	11,791,180	14,363,195	7
6,460	6,005	3,956	4,623	3,962	1,966	4,796	
11,375,923	9,783,084	8,757,590	10,510,814	8,661,687	4,596,783	11,377,586	
1,761	1,629	2,214	2,274	2,186	2,338	2,372	
10							
59,551							1
						8	
						14,688	2
50	58	60	69	42	60	128	
85,624	98,670	111,975	117,272	74,391	111,975	239,978	3
1,390	2,777	206	204	157	168		
1,061,100	2,737,692	349,379	154,224	151,416	127,008		4
1,390	2,777	206	204	157	168		
1,061,100	2,737,692	349,379	154,224	151,416	127,008		5
							6
5,010	3,170	3,690	4,350	3,763	1,738	4,660	
10,169,648	6,946,722	8,296,236	10,239,318	8,435,880	4,357,800	11,122,920	7
842	838	1,099	794	872	756	968	
903,090	922,587	1,308,018	1,002,132	1,099,506	983,037	1,206,900	
1,073	1,101	1,190	1,262	1,261	1,300	1,247	
101	10	225	260	460	330	40	
79,849	6,985	203,694	277,020	538,920	414,504	51,840	1
						150	
						129,600	2
106	178	114	94	152	126	94	
139,277	226,022	151,224	131,112	205,806	179,193	143,100	3
5							
7,020							4
5							
7,020							5
630	650	760	440	260	300	684	
676,944	689,580	953,100	594,000	354,780	389,340	882,360	6
722	779	748	692	749	942	887	
648,475	609,289	581,157	537,663	610,759	766,863	837,469	
898	782	777	777	815	814	944	
52	6						
131,471	15,170						1
40	102	66	79	94	72	142	
33,372	87,329	58,428	62,505	84,348	66,744	244,728	2
10			20		200		
8,899			7,776		164,160		3
10			20		200		
8,899			7,776		164,160		4
							5
620	671	682	593	655	670	745	
474,733	506,790	522,729	467,382	526,411	535,959	592,741	6
10,933	6,186	15,917	9,552	5,560	11,539	9,852	
17,171,857	10,797,630	23,953,732	14,939,657	9,875,397	18,410,180	17,563,504	
1,571	1,745	1,505	1,564	1,776	1,595	1,783	
8							1
14,256							2

	品目・出荷地	総 数	1 月	2 月	3 月	4 月	5 月
		510	22	44		84	22
3	宮 城	930,514	41,996	83,992		105,592	41,996
		20	10				
4	千 葉	43,200	21,600				
		73,161	8,970	5,596	4,089	4,770	6,569
5	東 京	106,195,664	12,250,225	7,831,105	6,097,139	6,921,940	9,389,136
		20,000	440	980	1,490	710	1,530
6	神 奈 川	36,268,085	875,880	1,985,472	3,027,132	1,320,192	2,768,040
		20,000	440	980	1,490	710	1,530
7	( 川崎外 )	36,268,085	875,880	1,985,472	3,027,132	1,320,192	2,768,040
		350					
8	愛 知	807,301					
		7,488	709	570	845	1,528	985
9	三 重	12,227,129	1,156,381	949,649	1,403,288	2,597,877	1,812,830
		13,830	1,241	1,192	1,235	1,123	1,074
10	その他 外国	28,398,501	2,312,062	2,405,829	2,442,916	2,185,296	2,145,128
	その他冷凍た ら						
		170	20	10	30	10	10
	平均 価 格	139,644	15,390	7,884	24,030	7,884	7,884
		821	770	788	801	788	788
1	東 京	139,644	15,390	7,884	24,030	7,884	7,884
	冷凍 し ば え び						
		113,413	9,963	8,954	9,867	12,457	9,273
	平均 価 格	179,962,829	14,313,483	13,357,116	15,203,605	19,791,286	13,951,819
		1,587	1,437	1,492	1,541	1,589	1,505
		16	2	5			
1	宮 城	12,372	1,452	3,630			
		39,300	2,002	2,498	2,943	5,918	2,876
2	東 京	75,813,114	3,644,151	4,697,821	5,375,021	10,701,109	5,105,835
		48,576	5,504	4,048	4,554	4,336	4,188
3	神 奈 川	79,045,757	8,319,699	6,339,125	7,465,803	6,940,108	6,737,494
		48,576	5,504	4,048	4,554	4,336	4,188
4	( 川崎外 )	79,045,757	8,319,699	6,339,125	7,465,803	6,940,108	6,737,494
		22,080	2,230	2,140	2,040	1,910	1,980
5	愛 知	18,719,454	1,893,133	1,816,348	1,728,650	1,615,577	1,681,242
		3,231	207	235	304	253	225
6	三 重	5,872,222	399,752	401,264	600,867	467,100	400,680
		20		4		4	4
7	大 阪	134,006		24,624		26,568	26,568
		90	18	24	6	6	
8	福 岡	290,304	55,296	74,304	18,144	18,144	
		100			20	30	
9	佐 賀	75,600			15,120	22,680	
	冷凍 くるま え び						
		60			24		
	平均 価 格	375,840			124,416		
		6,264			5,184		
1	東 京	291,600			124,416		
		12					
2	その他 外国	84,240					
	冷凍 と ん え び						
		654		26	172		120
	平均 価 格	3,720,766		160,704	1,037,858		738,720
		5,689		6,181	6,034		6,156
1	北 海 道	289,846					
		504		24	120		120
2	東 京	3,118,821		147,744	738,719		738,720
		54		2	52		
3	神 奈 川	312,099		12,960	299,139		
		54		2	52		
4	( 川崎外 )	312,099		12,960	299,139		
	冷凍 インド え び						
		8,688	285	644	987	1,032	393
	平均 価 格	9,663,948	283,176	675,000	935,388	1,056,240	395,928
		1,112	994	1,048	948	1,023	1,007
1	東 京	972,648					
		436					
2	神 奈 川	138,024	2	3			



上段 数量 (kg)

下段 金額 (円)

6 月	7 月	8 月	9 月	10 月	11 月	12 月	
44		22	44	22	88	118	
88,791		41,996	89,991	41,996	167,984	226,180	3
	10						
	21,600						4
6,031	2,812	12,186	7,072	2,668	7,725	4,673	
8,862,282	4,572,529	16,953,749	10,197,815	4,295,653	11,114,512	7,709,579	5
2,090	1,770	2,400	1,170	1,750	2,530	3,140	
3,716,172	3,284,280	4,451,870	1,910,412	3,089,623	4,437,811	5,401,201	6
2,090	1,770	2,400	1,170	1,750	2,530	3,140	
3,716,172	3,284,280	4,451,870	1,910,412	3,089,623	4,437,811	5,401,201	7
		60	100	90	40	60	
		132,841	224,100	204,120	95,580	150,660	8
1,684	573	594					
2,354,159	956,756	996,189					9
1,076	1,021	655	1,166	1,030	1,156	1,861	
2,136,197	1,962,465	1,377,087	2,517,339	2,244,005	2,594,293	4,075,884	10
10	10	20	10	10	20	10	
7,884	7,884	16,524	8,640	8,640	17,820	9,180	
788	788	826	864	864	891	918	
10	10	20	10	10	20	10	
7,884	7,884	16,524	8,640	8,640	17,820	9,180	1
8,531	8,218	9,184	10,142	7,622	7,439	11,763	
13,124,802	13,015,984	14,559,754	16,063,749	12,727,901	12,808,501	21,044,829	
1,538	1,584	1,585	1,584	1,670	1,722	1,789	
			4		1	4	
			3,240		810	3,240	1
3,393	2,774	2,960	3,120	3,165	2,901	4,750	
6,233,248	5,537,525	6,001,753	6,234,840	6,318,148	5,910,512	10,053,151	2
3,348	3,478	4,177	5,035	2,548	2,687	4,673	
5,293,791	5,691,381	6,713,965	7,980,553	4,386,782	4,946,377	8,230,679	3
3,348	3,478	4,177	5,035	2,548	2,687	4,673	
5,293,791	5,691,381	6,713,965	7,980,553	4,386,782	4,946,377	8,230,679	4
1,660	1,790	1,940	1,800	1,480	1,440	1,670	
1,404,875	1,516,214	1,642,789	1,525,069	1,258,414	1,221,046	1,416,097	5
110	140	103	179	417	404	654	
177,768	227,448	173,124	291,924	723,085	709,020	1,300,190	6
		4	4				
		28,123	28,123				7
	6			12	6	12	
	20,736			41,472	20,736	41,472	8
20	30						
15,120	22,680						9
	24			12			
	155,520			95,904			
	6,480			7,992			
	12			12			
	71,280			95,904			1
	12						
	84,240						2
	96	180				60	
	289,846	1,108,078				385,560	
	3,019	6,156				6,426	
	96						
	289,846						1
		180				60	
		1,108,078				385,560	2
							3
							4
283	439	296	1,006	1,266	330	1,727	
296,460	449,064	308,124	1,119,744	1,333,584	351,540	2,459,700	
1,048	1,023	1,041	1,113	1,053	1,065	1,424	
			6	8		422	
			37,584	17,172		917,892	1
						14	
						104,544	2

冷凍魚

10

	品目・出荷地	総 数	1 月	2 月	3 月	4 月	5 月
		19	2	3			
3	( 川崎外 )	138,024	12,960	20,520			
		8,233	283	641	987	1,032	393
4	その他 外 国	8,553,276	270,216	654,480	935,388	1,056,240	395,928
	冷凍 メキシコ えび						
		2,120	47	149	120	256	112
	平均 価 格	6,455,808	132,840	437,616	340,200	707,400	321,192
		3,045	2,826	2,937	2,835	2,763	2,868
		124		48	12		12
1	東 京	335,664		136,080	31,104		31,104
		224		8	24	16	16
2	神 奈 川	659,664		21,600	66,096	45,792	45,792
		224		8	24	16	16
3	( 川崎外 )	659,664		21,600	66,096	45,792	45,792
		1,772	47	93	84	240	84
4	その他 外 国	5,460,480	132,840	279,936	243,000	661,608	244,296
	冷凍 インドネシア えび						
		91,154	4,373	8,632	9,027	9,424	6,456
	平均 価 格	140,657,057	6,688,525	10,799,370	12,427,234	13,254,434	10,831,743
		1,543	1,530	1,251	1,377	1,406	1,678
		61,070	1,909	6,132	4,826	5,979	2,640
1	東 京	84,329,200	2,508,085	6,806,073	6,033,074	7,724,965	4,136,827
		7,172	295	413	1,244	1,242	608
2	神 奈 川	11,136,596	648,003	861,840	1,660,043	1,497,722	874,477
		7,172	295	413	1,244	1,242	608
3	( 川崎外 )	11,136,596	648,003	861,840	1,660,043	1,497,722	874,477
		373	66	66	98	99	44
4	岐 阜	807,084	140,616	143,856	208,332	217,728	96,552
		8,927	1,280	1,394	1,575	820	1,587
5	福 岡	12,678,559	1,577,421	1,600,881	1,669,185	1,040,687	2,174,035
		13,612	823	627	1,284	1,284	1,577
6	その他 外 国	31,705,618	1,814,400	1,386,720	2,856,600	2,773,332	3,549,852
	冷凍 タイ えび						
		11					
	平均 価 格	42,120					
		3,829					
1	神 奈 川	42,120					
		11					
2	( 川崎外 )	42,120					
	冷凍 フィリピン えび						
		956	64	48	120	143	88
	平均 価 格	2,263,570	129,600	94,932	239,220	300,024	176,256
		2,368	2,025	1,978	1,994	2,098	2,003
		253			8	24	8
1	東 京	703,510			17,604	52,488	15,552
		184	32	32	48	40	32
2	神 奈 川	367,092	68,688	61,236	94,932	79,704	62,532
		184	32	32	48	40	32
3	( 川崎外 )	367,092	68,688	61,236	94,932	79,704	62,532
		519	32	16	64	79	48
4	その他 外 国	1,192,968	60,912	33,696	126,684	167,832	98,172
	その他冷凍えび						
		226,438	8,396	11,995	19,747	15,449	17,308
	平均 価 格	382,550,230	14,208,514	20,178,805	29,934,461	25,573,828	28,424,690
		1,689	1,692	1,682	1,516	1,655	1,642
		1,266	118	159	303	93	406
1	北 海 道	4,941,356	481,785	766,401	1,464,450	417,770	959,349
		467	21	89	50	75	14
2	宮 城	780,274	37,843	119,231	83,721	170,036	13,219
		429	8		27	42	162
3	茨 城	513,323	20,250		37,908	58,968	132,678
		49,117	2,330	2,236	10,255	4,050	3,835
4	東 京	75,903,695	3,339,496	3,117,476	12,342,224	5,899,352	5,377,070
		120,086	3,038	6,072	5,356	6,811	8,718
5	神 奈 川	185,876,858	4,724,418	9,692,564	8,607,006	11,084,993	13,888,777
		120,086	3,038	6,072	5,356	6,811	8,718
6	( 川崎外 )	185,876,858	4,724,418	9,692,564	8,607,006	11,084,993	13,888,777
		25		5		5	
7	新 潟	42,984		9,072		9,072	
		9,750	657	438	927	495	686
8	岐 阜	26,903,941	1,503,681	821,122	1,791,177	954,936	1,272,179

上段 数量 (kg)

下段 金額 (円)

6 月	7 月	8 月	9 月	10 月	11 月	12 月	
						14	
						104,544	3
283	439	296	1,000	1,258	330	1,291	
296,460	449,064	308,124	1,082,160	1,316,412	351,540	1,437,264	4
196	188	124	156	108	232	432	
580,392	601,560	397,440	500,256	336,744	707,184	1,392,984	
2,961	3,200	3,205	3,207	3,118	3,048	3,225	
	8			12	24	8	
	22,896			31,104	59,616	23,760	1
16	24	16	24	24	16	40	
45,792	73,872	47,520	71,280	75,600	47,520	118,800	2
16	24	16	24	24	16	40	
45,792	73,872	47,520	71,280	75,600	47,520	118,800	3
180	156	108	132	72	192	384	
534,600	504,792	349,920	428,976	230,040	600,048	1,250,424	4
7,160	7,511	8,063	8,878	3,634	8,543	9,453	
11,657,357	11,389,828	12,401,003	13,911,513	6,543,427	12,729,420	18,023,203	
1,628	1,516	1,538	1,567	1,801	1,490	1,907	
4,655	5,971	6,074	7,123	2,447	6,911	6,403	
6,503,489	7,909,681	7,718,169	9,949,385	3,998,407	9,476,136	11,564,909	1
344	193	154	455	450	646	1,128	
686,880	480,816	417,636	770,148	753,624	861,192	1,624,215	2
344	193	154	455	450	646	1,128	
686,880	480,816	417,636	770,148	753,624	861,192	1,624,215	3
							4
774	339	556	360	22		220	
1,342,656	681,696	1,164,133	802,546	49,248		576,071	5
1,387	1,008	1,279	940	715	986	1,702	
3,124,332	2,317,635	3,101,065	2,389,434	1,742,148	2,392,092	4,258,008	6
	11						
	42,120						
	3,829						
	11						1
	42,120						
	11						2
	42,120						
32	126	71	48	48	56	112	
68,040	337,282	200,880	127,656	141,588	150,984	297,108	
2,126	2,677	2,829	2,660	2,950	2,696	2,653	
	78	55	40	40			
	226,798	166,536	107,568	116,964			1
							2
							3
32	48	16	8	8	56	112	
68,040	110,484	34,344	20,088	24,624	150,984	297,108	4
16,212	16,054	20,691	18,746	16,531	16,461	48,848	
25,449,903	27,094,182	32,798,687	29,997,909	29,203,934	27,906,325	91,778,992	
1,570	1,688	1,585	1,600	1,767	1,695	1,879	
56	79	52					
206,539	388,114	256,948					1
46	57	28	31	7	28	21	
71,452	65,836	30,326	49,161	44,064	34,214	61,171	2
27	20	5	54	15	42	27	
37,908	26,460	5,400	75,815	21,060	58,968	37,908	3
4,028	3,639	4,566	3,365	2,577	3,136	5,100	
5,535,853	5,322,439	7,182,318	5,277,392	5,242,503	6,303,108	10,964,464	4
8,244	7,784	12,338	9,803	10,330	8,943	32,649	
12,536,678	11,696,980	18,477,704	14,711,396	15,454,789	13,373,607	51,627,946	5
8,244	7,784	12,338	9,803	10,330	8,943	32,649	
12,536,678	11,696,980	18,477,704	14,711,396	15,454,789	13,373,607	51,627,946	6
		5	10				
		9,072	15,768				7
258	733	193	793	576	313	3,681	
590,761	1,616,544	406,307	1,884,780	1,349,784	768,744	13,943,926	8

	品目・出荷地	総 数	1 月	2 月	3 月	4 月	5 月
		127	5		35	22	5
9	静 岡	608,364	24,300		140,455	114,588	22,356
		1,275	176	128	130	145	134
10	愛 知	1,279,260	161,460	121,500	124,200	124,200	126,900
		65	40			10	
11	三 重	217,080	137,160			37,800	
		160					
12	兵 庫	302,400					
		80		4		4	
13	鳥 取	107,483		17,626		11,405	
		26					
14	岡 山	37,800					
		466	8	128	8	102	40
15	福 岡	737,025	12,312	152,799	16,200	190,512	84,888
		43,099	1,995	2,736	2,656	3,595	3,308
16	その他 外国	84,298,387	3,765,809	5,361,014	5,327,120	6,500,196	6,547,274
	冷凍 ずわい が に	40,348	352	92	72	390	391
	平均 価 格	164,039,002	1,446,012	376,488	282,356	1,333,480	1,294,163
		4,066	4,108	4,092	3,922	3,419	3,310
		140				20	
1	北 海 道	476,323				34,279	
		947	12	24			12
2	宮 城	3,150,587	51,192	102,384			55,728
		507					
3	千 葉	2,237,648					
		2,792	5	10	10	40	
4	東 京	12,141,581	30,240	49,680	70,200	172,800	
		19,440	170	10	10	38	76
5	神 奈 川	105,885,726	673,704	37,800	37,800	150,232	254,880
		19,440	170	10	10	38	76
6	( 川崎外 )	105,885,726	673,704	37,800	37,800	150,232	254,880
		370					
7	兵 庫	1,195,831					
		236	10		10	30	22
8	鳥 取	898,385	17,280		49,680	119,880	64,584
		15,916	155	48	42	262	281
9	その他 外国	38,052,921	673,596	186,624	124,676	856,289	918,971
	冷凍 け が に	2,508	8	48			
	平均 価 格	15,674,889	58,752	172,799			
		6,250	7,344	3,600			
		1,576		48			
1	北 海 道	9,544,394		172,799			
		176	8				
2	東 京	1,164,456	58,752				
		756					
3	神 奈 川	4,966,039					
		756					
4	( 川崎外 )	4,966,039					
	冷凍 わたり が に	14,804	1,632	1,451	1,134	931	846
	平均 価 格	11,323,278	1,209,429	1,047,182	846,550	717,985	665,303
		765	741	722	747	771	786
		4,475	276	564	384	383	384
1	東 京	3,857,008	245,981	411,092	315,317	330,718	342,275
		10,329	1,356	887	750	548	462
2	その他 外国	7,466,270	963,448	636,090	531,233	387,267	323,028
	冷凍 たらば が に	16,265	360	23	6		
	平均 価 格	124,719,193	2,935,980	273,564	61,560		
		7,668	8,156	11,894	10,260		
		1,158	64	9			
1	北 海 道	11,620,800	864,000	121,500			
		197					
2	茨 城	1,540,945					
		28					
3	千 葉	302,400					
		8,465	90	14			
4	東 京	65,809,152	618,732	152,064			
		426					
5	神 奈 川	2,909,129					

上段 数量 (kg)

下段 金額 (円)

6 月	7 月	8 月	9 月	10 月	11 月	12 月	
5		10	15	20	5	5	
22,356		48,600	63,179	126,360	24,300	21,870	9
92	72	74	91	95	76	62	
86,400	64,800	67,500	89,100	126,900	102,600	83,700	10
				15			
				42,120			11
						160	
						302,400	12
	4					68	
	15,552					62,900	13
			8	7	7	4	
			10,800	10,800	10,800	5,400	14
58		17		44	50	11	
107,568		29,538		59,616	68,688	14,904	15
3,398	3,666	3,403	4,576	2,845	3,861	7,060	
6,254,388	7,897,457	6,284,974	7,820,518	6,725,938	7,161,296	14,652,403	16
348	101	582	385	292	669	36,674	
1,127,434	354,564	1,857,247	938,680	1,304,858	2,738,074	150,985,646	
3,240	3,511	3,191	2,438	4,469	4,093	4,117	
				16	27	77	
				61,236	64,908	315,900	1
		12			12	875	
		55,728			64,800	2,820,755	2
			6			501	
			30,996			2,206,652	3
20	18	22	200	139	209	2,119	
54,000	79,056	78,408	384,478	586,335	999,880	9,636,504	4
100		5	100		85	18,846	
324,000		16,200	290,520		407,420	103,693,170	5
100		5	100		85	18,846	
324,000		16,200	290,520		407,420	103,693,170	6
		105	35		100	130	
		323,193	113,400		328,858	430,380	7
	10	22	10	20	10	92	
	49,680	98,928	20,520	99,359	21,600	356,874	8
228	73	416	34	117	226	14,034	
749,434	225,828	1,284,790	98,766	557,928	850,608	31,525,411	9
	16		76	48	138	2,174	
	97,850		533,193	289,440	955,898	13,566,957	
	6,116		7,016	6,030	6,927	6,241	
	12		64	48	74	1,330	
	71,282		475,633	289,440	536,436	7,998,804	1
	4					164	
	26,568					1,079,136	2
			12		64	680	
			57,560		419,462	4,489,017	3
			12		64	680	
			57,560		419,462	4,489,017	4
766	956	834	1,114	1,704	1,474	1,962	
589,637	735,740	652,169	857,067	1,303,562	1,136,260	1,562,394	
770	770	782	769	765	771	796	
264	312	396	348	348	348	468	
232,632	276,696	345,125	306,375	308,837	314,928	427,032	1
502	644	438	766	1,356	1,126	1,494	
357,005	459,044	307,044	550,692	994,725	821,332	1,135,362	2
20	8	332	130	185	383	14,818	
71,280	67,392	1,394,064	1,384,668	1,708,237	3,213,108	113,609,340	
3,564	8,424	4,199	10,651	9,234	8,389	7,667	
				44		1,041	
				391,500		10,243,800	1
						197	
						1,540,945	2
						28	
						302,400	3
20		300		132	210	7,699	
71,280		1,134,000		1,242,865	1,737,506	60,852,705	4
					8	418	
					123,982	2,785,147	5

	品目・出荷地	総 数	1 月	2 月	3 月	4 月	5 月
6	( 川崎外 )	426 2,909,129					
7	福 岡	108 976,320					
8	その他 外国	5,883 41,560,447	206 1,453,248		6 61,560		
	その他冷凍か に						
	平均 価 格	6,461 39,398,326 6,098	243 624,764 2,571	562 834,365 1,485	508 1,113,068 2,191	335 844,025 2,519	455 1,357,245 2,983
1	北 海 道	2,017 5,332,442	89 268,926	214 573,221	462 1,052,696	315 785,489	446 1,335,375
2	宮 城	60 317,520					
3	千 葉	89 233,010	10 24,840		10 25,380		9 21,870
4	東 京	562 581,504	24 22,032			12 11,016	
5	神 奈 川	3,649 32,424,522	120 308,966	336 217,728	36 34,992	8 47,520	
6	( 川崎外 )	3,649 32,424,522	120 308,966	336 217,728	36 34,992	8 47,520	
7	その他 外国	84 509,328		12 43,416			
	冷凍 あ な ご						
	平均 価 格	565 1,714,454 3,034	72 76,464 1,062	108 192,456 1,782	18 93,526 5,196	85 268,056 3,154	46 201,526 4,381
1	東 京	186 910,005			18 93,526	24 120,960	36 168,478
2	神 奈 川	12 35,705					
3	( 川崎外 )	12 35,705					
4	山 口	21 22,680				21 22,680	
5	その他 外国	346 746,064	72 76,464	108 192,456		40 124,416	10 33,048
	冷凍 た こ						
	平均 価 格	10,363 18,575,812 1,793	828 1,219,926 1,473	1,217 1,914,656 1,573	1,141 1,740,428 1,525	1,098 1,787,340 1,628	1,115 2,065,606 1,853
1	北 海 道	4,192 6,685,664	473 634,816	579 770,286	673 892,197	744 1,099,056	697 1,203,118
2	宮 城	48 43,546	48 43,546				
3	福 島	10 10,800		10 10,800			
4	茨 城	3,179 5,356,880	229 348,244	130 240,840	260 446,579	270 480,600	290 517,860
5	千 葉	10 12,960					
6	東 京	2,894 6,388,202	78 193,320	498 892,730	208 401,652	84 207,684	128 344,628
7	神 奈 川	30 77,760					
8	( 川崎外 )	30 77,760					
	冷凍 ふ ぐ						
	平均 価 格	44 109,080 2,479					
1	神 奈 川	13 53,352					
2	( 川崎外 )	13 53,352					
3	その他 外国	31 55,728					
	冷凍 さ ば						
	平均 価 格	370,342 244,648,469 661	35,279 21,580,113 612	43,940 12,936,903 294	24,166 15,355,926 635	23,923 16,756,861 700	23,122 16,708,892 723

上段 数量 (kg)

下段 金額 (円)

6 月	7 月	8 月	9 月	10 月	11 月	12 月	
					8	418	
					123,982	2,785,147	6
						108	
						976,320	7
	8	32	130	9	165	5,327	
	67,392	260,064	1,384,668	73,872	1,351,620	36,908,023	8
439	40	116	22	22	454	3,265	
1,057,929	185,392	343,457	38,167	91,044	700,197	32,208,673	
2,410	4,635	2,961	1,735	4,138	1,542	9,865	
383	40	68					
937,833	185,392	193,510					1
		24		12		24	
		127,008		63,504		127,008	2
20			10	10		20	
50,760			27,540	27,540		55,080	3
24		24	12		414	52	
24,624		22,939	10,627		388,768	101,498	4
					16	3,133	
					171,461	31,643,855	5
					16	3,133	
					171,461	31,643,855	6
12					24	36	
44,712					139,968	281,232	7
30	10	58	32	22	48	36	
67,608	33,048	230,689	122,689	65,448	201,959	160,985	
2,254	3,305	3,977	3,834	2,975	4,207	4,472	
		36	12		36	24	
		168,481	60,481		172,799	125,280	1
						12	
						35,705	2
						12	
						35,705	3
							4
30	10	22	20	22	12		
67,608	33,048	62,208	62,208	65,448	29,160		5
624	772	802	610	660	626	870	
1,193,501	1,475,785	1,431,029	1,236,168	1,376,136	1,330,452	1,804,785	
1,913	1,912	1,784	2,027	2,085	2,125	2,074	
184	246	196	90	120	120	70	
349,346	473,111	325,215	205,199	279,720	279,720	173,880	1
							2
							3
270	370	430	210	180	150	390	
466,155	622,082	683,102	340,201	305,640	251,100	654,477	4
10							
12,960							5
160	156	176	310	360	356	380	
365,040	380,592	422,712	690,768	790,776	799,632	898,668	6
						30	
						77,760	7
						30	
						77,760	8
				10	10	24	
				12,636	14,364	82,080	
				1,264	1,436	3,420	
						13	
						53,352	1
						13	
						53,352	2
				10	10	11	
				12,636	14,364	28,728	3
25,344	24,393	22,216	23,117	25,937	35,171	63,734	
18,312,782	17,100,694	16,237,372	16,886,233	18,730,224	25,538,667	48,503,802	
723	701	731	730	722	726	761	

	品目・出荷地	総 数	1 月	2 月	3 月	4 月	5 月
		349			330		
1	北 海 道	147,864			130,086		
		830	20	180		10	200
2	青 森	605,449	15,120	136,080		5,184	151,200
		565	45	30	20	20	150
3	岩 手	324,164	22,842	17,172	11,448	11,448	86,077
		463	10	30	12	24	61
4	宮 城	351,647	4,968	14,796	10,692	26,244	39,636
		10		10			
5	埼 玉	9,504		9,504			
		4,155	550	450	895	980	570
6	千 葉	2,760,378	457,974	374,706	610,848	411,752	313,896
		317,529	31,014	40,393	18,886	19,295	18,349
7	東 京	203,165,128	18,501,638	10,128,135	11,352,395	13,382,002	12,976,697
		13,266	833	581	1,363	834	1,272
8	神 奈 川	10,508,467	727,531	508,800	1,220,749	735,499	1,119,842
		13,266	833	581	1,363	834	1,272
9	( 川崎外 )	10,508,467	727,531	508,800	1,220,749	735,499	1,119,842
		4					
10	静 岡	9,331					
		805					
11	三 重	596,322					
		32,366	2,807	2,266	2,660	2,760	2,520
12	その他 外国	26,170,215	1,850,040	1,747,710	2,019,708	2,184,732	2,021,544
	冷凍 さ ん ま						
		7,756	95	91	81	72	54
	平均 価 格	9,876,575	132,192	100,764	106,056	157,572	61,560
		1,273	1,391	1,107	1,309	2,189	1,140
		334					
1	北 海 道	521,545					
		60					
2	青 森	86,400					
		86	16		8	8	
3	岩 手	96,336	16,632		8,856	8,856	
		163	40	38	4		
4	宮 城	209,088	58,428	43,200	3,564		
		30	15	15			
5	茨 城	31,320	17,280	14,040			
		250					
6	東 京	478,008					
		4,279					
7	神 奈 川	5,168,259					
		4,279					
8	( 川崎外 )	5,168,259					
		2,554	24	38	69	64	54
9	その他 外国	3,285,619	39,852	43,524	93,636	148,716	61,560
	冷凍 む つ						
		3,244	260	100	240	244	340
	平均 価 格	2,958,217	237,924	84,780	220,644	226,679	348,477
		912	915	848	919	929	1,025
		45				4	37
1	北 海 道	71,539				6,359	58,821
		15					
2	宮 城	10,530					
		190	10		10		30
3	東 京	177,336	9,504		9,504		28,512
		44					33
4	神 奈 川	54,432					40,824
		44					33
5	( 川崎外 )	54,432					40,824
		100		10			
6	長 崎	21,600		2,160			
		2,850	250	90	230	240	240
7	その他 外国	2,622,780	228,420	82,620	211,140	220,320	220,320
	冷凍 メ ロ						
		1,360	110	150	150	110	150
	平均 価 格	2,789,640	233,820	288,900	264,060	243,540	327,780
		2,051	2,126	1,926	1,760	2,214	2,185
		90	30	10	30		10
1	東 京	264,600	81,540	24,840	56,700		48,600
		40	10		30		
2	神 奈 川	81,540	24,840		56,700		



上段 数量 (kg)

下段 金額 (円)

6 月	7 月	8 月	9 月	10 月	11 月	12 月	
		19 17,778					1
100 70,201			60 45,360	150 100,440	90 66,744	20 15,120	2
15 8,586	130 74,521	30 17,604	15 8,910	30 17,928	50 29,808	30 17,820	3
10 5,724	37 40,931	32 30,996	46 38,448	41 29,808	30 17,172	130 92,232	4
							5
710 591,202							6
20,687 14,424,556	20,667 14,034,799	19,084 13,627,138	19,037 13,684,289	20,066 14,116,959	30,996 22,264,322	59,055 44,672,198	7
1,372 1,216,241	827 701,559	991 823,415	1,385 963,547	1,571 1,037,677	1,128 688,663	1,109 764,944	8
1,372 1,216,241	827 701,559	991 823,415	1,385 963,547	1,571 1,037,677	1,128 688,663	1,109 764,944	9
			4 9,331				10
				215 151,902	300 225,180	290 219,240	11
2,450 1,996,272	2,732 2,248,884	2,060 1,720,441	2,570 2,136,348	3,864 3,275,510	2,577 2,246,778	3,100 2,722,248	12
86 106,164 1,234	206 316,159 1,535	170 269,330 1,584	3,705 4,610,159 1,244	1,732 2,152,647 1,243	998 1,264,032 1,267	466 599,940 1,287	
		72 121,046	249 380,420	13 20,079			1
						60 86,400	2
		30 35,424	24 26,568				3
39 52,164	8 9,504		23 29,592		7 8,424	4 4,212	4
							5
	120 213,840	60 103,680	46 104,436	14 30,996	10 25,056		6
			2,631 3,169,179	889 1,076,112	489 596,160	270 326,808	7
			2,631 3,169,179	889 1,076,112	489 596,160	270 326,808	8
47 54,000	78 92,815	8 9,180	732 899,964	816 1,025,460	492 634,392	132 182,520	9
174 155,399 893	261 243,432 933	290 266,220 918	380 348,732 918	290 259,200 894	365 287,550 788	300 279,180 931	
4 6,359							1
					15 10,530		2
	10 9,504	20 18,360	100 91,692		10 10,260		3
	11 13,608						4
	11 13,608						5
10 2,160				10 2,160	70 15,120		6
160 146,880	240 220,320	270 247,860	280 257,040	280 257,040	270 251,640	300 279,180	7
120 247,320 2,061	70 160,920 2,299	70 129,600 1,851	100 188,460 1,885	70 132,840 1,898	130 285,120 2,193	130 287,280 2,210	
						10 52,920	1
							2

	品目・出荷地	総 数	1 月	2 月	3 月	4 月	5 月
		40	10		30		
3	( 川崎外 )	81,540	24,840		56,700		
		1,230	70	140	90	110	140
4	その他 外国	2,443,500	127,440	264,060	150,660	243,540	279,180
	冷凍 ほ っ け	88,427	15,344	20,025	16,893	14,472	979
	平均 価 格	55,277,550	8,673,329	12,499,444	9,716,691	8,347,278	716,362
		625	565	624	575	577	732
		232	39	43	28	33	39
1	北 海 道	401,705	65,707	74,471	51,225	59,649	73,811
		7,540	775	5,690	630	365	70
2	宮 城	5,332,433	522,291	4,091,848	415,279	248,841	47,262
		1,730		460	340	200	
3	福 島	1,266,408		516,672	237,600	86,400	
		77,951	14,448	13,802	15,875	13,814	758
4	東 京	47,350,748	8,007,031	7,789,561	8,995,415	7,895,796	487,565
		12					12
5	神 奈 川	16,788					16,788
		12					12
6	( 川崎外 )	16,788					16,788
		962	82	30	20	60	100
7	その他 外国	909,468	78,300	26,892	17,172	56,592	90,936
	冷凍 し い ち ら	766	80	206	90	50	40
	平均 価 格	612,360	66,528	138,240	74,844	42,876	34,236
		799	832	671	832	858	856
		200			10	40	30
1	北 海 道	172,476			8,316	34,560	25,920
		46		46			
2	宮 城	5,184		5,184			
		520	80	160	80	10	10
3	その他 外国	434,700	66,528	133,056	66,528	8,316	8,316
	冷凍 き す	15,463	870	772	1,623	1,439	1,593
	平均 価 格	17,678,756	891,799	835,056	1,600,463	1,623,132	1,796,418
		1,143	1,025	1,082	986	1,128	1,128
		795	48	72	66	90	89
1	千 葉	1,166,560	65,664	100,224	92,232	124,956	132,462
		1,300	296	180	268	164	116
2	東 京	1,325,376	249,480	167,616	277,884	222,372	118,260
		9,897	314	382	886	758	1,050
3	山 口	10,099,080	275,940	370,548	740,448	742,284	1,055,052
		3,471	212	138	403	427	338
4	その他 外国	5,087,740	300,715	196,668	489,899	533,520	490,644
	冷凍 た ち う お	5,342	146	180	670	667	492
	平均 価 格	7,252,691	178,351	266,004	816,546	783,163	557,604
		1,358	1,222	1,478	1,219	1,174	1,133
		1,122	26	140	240	27	112
1	東 京	1,703,428	36,223	218,592	376,466	39,366	127,872
		1,214	20	20	180	90	20
2	神 奈 川	1,270,490	23,328	23,328	139,298	73,980	23,328
		1,214	20	20	180	90	20
3	( 川崎外 )	1,270,490	23,328	23,328	139,298	73,980	23,328
		460				170	190
4	山 口	389,880				123,660	174,420
		1,670	100		200	300	100
5	福 岡	2,689,207	118,800		237,602	437,401	145,800
		876		20	50	80	70
6	その他 外国	1,199,686		24,084	63,180	108,756	86,184
	冷凍 あ か う お	72,302	6,159	7,646	7,987	7,972	9,493
	平均 価 格	45,887,048	3,045,140	3,835,123	4,283,142	4,664,291	4,851,953
		635	494	502	536	585	511
		18,876	2,318	2,622	2,829	2,522	2,790
1	宮 城	8,800,354	875,410	1,034,619	1,158,806	990,480	1,337,920
		410				72	120
2	茨 城	123,380				20,217	33,696
		32,157	2,258	3,054	3,458	3,458	4,357
3	東 京	21,655,794	1,140,058	1,634,752	1,952,644	2,358,134	1,946,651
		5,367	177	590	600	920	280
4	神 奈 川	3,583,602	132,300	369,576	375,840	576,288	175,392

上段 数量 (kg)

下段 金額 (円)

6 月	7 月	8 月	9 月	10 月	11 月	12 月	
							3
120	70	70	100	70	130	120	4
247,320	160,920	129,600	188,460	132,840	285,120	234,360	
564	1,943	8,585	8,333	314	280	695	
476,074	1,406,145	6,062,682	5,949,790	343,136	321,148	765,471	
844	724	706	714	1,093	1,147	1,101	
24	9	7	10				
44,485	17,864	11,793	2,700				1
10							
6,912							2
100	370	170	60	10	20		
58,320	215,784	99,144	34,992	5,832	11,664		3
380	1,484	8,338	8,183	144	180	545	
319,485	1,098,193	5,890,185	5,834,338	182,864	231,724	618,591	4
							5
							6
50	80	70	80	160	80	150	
46,872	74,304	61,560	77,760	154,440	77,760	146,880	7
40	50	30	70	50	40	20	
33,912	42,552	25,596	59,184	42,552	31,320	20,520	
848	851	853	845	851	783	1,026	
20	30	20	30	20			
17,280	25,920	17,280	25,920	17,280			1
							2
20	20	10	40	30	40	20	
16,632	16,632	8,316	33,264	25,272	31,320	20,520	3
1,317	1,468	1,336	1,445	1,127	1,080	1,393	
1,458,538	1,539,324	1,497,312	1,716,228	1,501,438	1,423,094	1,795,954	
1,107	1,049	1,121	1,188	1,332	1,318	1,289	
93	54	54	98	83	36	12	
139,426	81,324	83,376	138,888	133,704	56,160	18,144	1
18	6	6			90	156	
28,512	7,884	8,208			86,940	158,220	2
946	1,084	1,038	1,060	792	728	859	
898,452	946,944	1,027,404	1,118,772	970,056	918,432	1,034,748	3
260	324	238	287	252	226	366	
392,148	503,172	378,324	458,568	397,678	361,562	584,842	4
238	469	807	581	588	260	244	
350,526	669,040	1,041,944	869,551	1,016,582	349,788	353,592	
1,473	1,427	1,291	1,497	1,729	1,345	1,449	
78	87	87	123	106	36	60	
118,217	142,408	140,681	186,127	166,298	52,898	98,280	1
	20	240	200	364	60		
	21,168	216,000	226,800	455,220	68,040		2
	20	240	200	364	60		
	21,168	216,000	226,800	455,220	68,040		3
	100						
	91,800						4
100	100	400	130	40	100	100	
145,801	145,802	583,203	291,600	291,600	145,798	145,800	5
60	162	80	128	78	64	84	
86,508	267,862	102,060	165,024	103,464	83,052	109,512	6
7,685	6,720	3,541	4,037	2,987	4,500	3,575	
4,254,533	4,222,049	3,182,512	3,531,784	2,719,474	3,909,246	3,387,801	
554	628	899	875	910	869	948	
2,365	1,760	330	390	410	380	160	
1,213,569	932,430	233,280	286,848	298,404	307,476	131,112	1
168	48	2					
47,693	14,516	7,258					2
3,432	3,362	1,539	1,847	1,157	2,190	2,045	
1,804,083	2,069,229	1,627,290	1,829,812	1,257,100	1,985,172	2,050,869	3
940	450	270	610	350	90	90	
588,816	333,450	203,364	407,592	250,614	97,038	73,332	4

	品目・出荷地	総 数	1 月	2 月	3 月	4 月	5 月
		5,367	177	590	600	920	280
5	( 川崎外 )	3,583,602	132,300	369,576	375,840	576,288	175,392
		10				10	
6	三 重	1,080				1,080	
		15,482	1,406	1,380	1,100	990	1,946
7	その他 外国	11,722,838	897,372	796,176	795,852	718,092	1,358,294
	冷凍 メ ル ルーサ						
		4,775	436	417	266	327	325
	平均 価格	4,617,480	377,914	413,359	262,548	333,829	328,600
		967	867	991	987	1,021	1,011
		1,284	86	62	72	115	125
1	東 京	1,389,046	81,130	76,723	68,407	140,163	143,920
		3,491	350	355	194	212	200
2	その他 外国	3,228,434	296,784	336,636	194,141	193,666	184,680
	冷凍 帆 立 貝 柱						
		64,480	3,734	5,290	6,416	8,383	6,541
	平均 価格	203,183,017	9,205,043	13,800,662	16,280,430	20,688,589	19,385,426
		3,151	2,465	2,609	2,537	2,468	2,964
1	北 海 道	30,575	1,480	2,392	3,083	3,838	2,820
		98,756,688	4,231,840	7,293,442	8,265,276	10,021,559	8,164,509
2	千 葉	300					
		453,600					
		9,916	896	465	674	796	750
3	東 京	20,056,546	1,940,997	800,283	1,162,566	1,476,036	1,510,813
		23,677	1,354	2,429	2,659	3,749	2,971
4	神 奈 川	83,889,226	3,023,393	5,697,865	6,852,588	9,190,994	9,710,104
		23,677	1,354	2,429	2,659	3,749	2,971
5	( 川崎外 )	83,889,226	3,023,393	5,697,865	6,852,588	9,190,994	9,710,104
		12	4	4			
6	新 潟	26,957	8,813	9,072			
	冷凍 す り み						
		1,172	124	104	138	20	66
	平均 価格	1,895,809	150,128	126,683	257,278	62,370	102,169
		1,618	1,211	1,218	1,864	3,119	1,548
1	北 海 道	335			17		30
		756,216			86,508		53,136
2	青 森	69		8		5	
		136,674		14,364		15,390	
3	宮 城	116	4	4	2	2	
		122,040	14,040	14,040	7,020	7,020	
4	東 京	231	40	40	70		21
		301,755	57,026	41,471	101,520		20,737
5	神 奈 川	94	29	24	12		12
		90,634	24,538	22,032	11,016		11,016
6	( 川崎外 )	94	29	24	12		12
		90,634	24,538	22,032	11,016		11,016
7	静 岡	237	51	28	27	3	3
		299,490	54,524	34,776	41,494	17,280	17,280
8	その他 外国	90			10	10	
		189,000			9,720	22,680	
	冷凍 し し ゃ も						
		1,990			60	10	
	平均 価格	1,565,719			56,095	10,368	
		787			935	1,037	
1	北 海 道	100					
		77,544					
2	東 京	10				10	
		10,368				10,368	
3	神 奈 川	1,880			60		
		1,477,807			56,095		
4	( 川崎外 )	1,880			60		
		1,477,807			56,095		
	その他 冷凍 魚						
		247,150	14,113	13,167	14,811	23,777	20,598
	平均 価格	270,958,601	14,766,200	15,448,692	15,106,087	20,526,036	21,200,890
		1,096	1,046	1,173	1,020	863	1,029
1	北 海 道	33,770	1,991	1,355	1,968	2,878	2,889
		40,541,761	2,046,023	1,693,335	2,963,343	3,601,506	2,808,836
2	青 森	2,732	272	286	256	156	409
		4,623,122	423,532	429,688	400,248	238,140	670,356
3	宮 城	1,559	269	61	107	263	232
		2,492,373	284,472	145,476	203,688	387,072	348,732

上段 数量 (kg)

下段 金額 (円)

6 月	7 月	8 月	9 月	10 月	11 月	12 月	
940	450	270	610	350	90	90	
588,816	333,450	203,364	407,592	250,614	97,038	73,332	5
							6
780	1,100	1,400	1,190	1,070	1,840	1,280	
600,372	872,424	1,111,320	1,007,532	913,356	1,519,560	1,132,488	7
468	434	198	406	393	438	667	
466,451	417,787	189,929	393,699	392,731	410,227	630,406	
997	963	959	970	999	937	945	
158	184	38	126	166	62	90	
179,171	183,427	43,049	135,579	181,915	60,199	95,363	1
310	250	160	280	227	376	577	
287,280	234,360	146,880	258,120	210,816	350,028	535,043	2
4,383	3,397	4,358	4,048	3,778	4,299	9,853	
16,571,733	13,791,353	16,181,107	14,537,013	13,652,740	14,750,088	34,338,833	
3,781	4,060	3,713	3,591	3,614	3,431	3,485	
1,990	1,568	2,345	2,079	1,570	2,220	5,190	
6,434,629	5,600,794	8,449,401	7,799,112	5,998,860	7,984,986	18,512,280	1
						300	
						453,600	2
495	880	746	664	1,090	836	1,624	
934,416	2,034,180	1,427,219	1,193,942	2,817,073	1,569,457	3,189,564	3
1,898	945	1,267	1,305	1,118	1,243	2,739	
9,202,688	6,147,307	6,304,487	5,543,959	4,836,807	5,195,645	12,183,389	4
1,898	945	1,267	1,305	1,118	1,243	2,739	
9,202,688	6,147,307	6,304,487	5,543,959	4,836,807	5,195,645	12,183,389	5
	4						
	9,072						6
105	30	38	113	91	118	225	
206,227	61,614	58,860	202,932	141,696	127,926	397,926	
1,964	2,054	1,549	1,796	1,557	1,084	1,769	
2	15		75	30	30	136	
59,940	26,568		143,046	53,136	53,136	280,746	1
8	8	8	8	16	8		
15,390	15,390	14,580	15,390	30,780	15,390		2
				10	60	34	
				7,020	42,120	30,780	3
50						10	
51,841						29,160	4
12	5						
11,016	11,016						5
12	5						
11,016	11,016						6
13	2	20	20	15	20	35	
30,240	8,640	17,280	17,496	12,960	17,280	30,240	7
20		10	10	20		10	
37,800		27,000	27,000	37,800		27,000	8
		100	500	530	440	350	
		77,544	416,664	405,540	315,036	284,472	
		775	833	765	716	813	
		100					
		77,544					1
							2
			500	530	440	350	
			416,664	405,540	315,036	284,472	3
			500	530	440	350	
			416,664	405,540	315,036	284,472	4
20,016	22,679	22,222	22,010	23,498	23,949	26,310	
21,059,578	22,687,629	21,358,952	25,596,783	27,353,185	30,456,250	35,398,319	
1,052	1,000	961	1,163	1,164	1,272	1,345	
2,487	3,890	4,103	3,310	3,079	3,080	2,740	
2,883,494	4,588,891	4,786,028	4,202,041	4,035,204	3,707,424	3,225,636	1
257	140	116	176	164	212	288	
439,020	245,322	208,710	324,000	303,480	398,520	542,106	2
61	53	60	107	188	96	62	
102,492	88,670	99,792	199,315	345,384	153,468	133,812	3

	品目・出荷地	総 数	1 月	2 月	3 月	4 月	5 月
		1,400		5	10	25	
4	福 島	2,653,002		10,260	10,260	42,660	
		9,579	1,074	638	645	971	873
5	茨 城	14,378,907	1,607,848	950,326	970,329	1,299,997	1,368,420
		181	14	51	8	68	
6	埼 玉	264,600	21,600	78,300	13,500	86,400	
		1,156	60	60	150	140	70
7	千 葉	790,906	42,984	48,600	100,764	91,368	42,228
		68,685	2,665	3,557	5,170	8,652	6,219
8	東 京	61,418,661	2,827,861	3,862,154	3,336,926	5,767,097	5,887,006
		53,664	1,959	2,048	831	1,423	4,253
9	神 奈 川	64,798,661	2,385,499	3,167,042	1,540,565	2,460,261	4,626,232
		53,664	1,959	2,048	831	1,423	4,253
10	( 川崎外 )	64,798,661	2,385,499	3,167,042	1,540,565	2,460,261	4,626,232
		924	47	182	85	84	73
11	新 潟	1,416,542	72,070	292,228	135,612	130,835	117,080
		110					30
12	福 井	118,800					32,400
		10	10				
13	長 野	19,440	19,440				
		21,612	1,962	1,317	2,566	2,234	2,070
14	静 岡	21,829,677	1,560,384	1,138,083	2,210,128	1,926,463	2,157,629
		2,820	160	140	160	420	60
15	愛 知	4,575,529	214,489	187,056	222,696	506,951	93,960
		6,712	115	186	114	2,869	738
16	三 重	1,479,142	84,758	119,469	94,845	215,227	78,518
		1					
17	滋 賀	1,728					
		72			12		
18	大 阪	133,704			7,344		
		8,712	2,110	1,500	650	620	370
19	兵 庫	9,535,443	1,709,943	1,175,150	557,060	536,283	126,876
		7,066	200	560	320	856	430
20	広 島	11,254,143	287,280	854,281	502,740	1,271,269	700,596
		63	21				
21	山 口	102,546	35,154				
		72			72		
22	長 崎	7,776			7,776		
		26,250	1,184	1,221	1,687	2,118	1,882
23	その他 外国	28,522,138	1,142,863	1,297,244	1,828,263	1,964,507	2,142,021

上段 数量 (kg)

下段 金額 (円)

6 月	7 月	8 月	9 月	10 月	11 月	12 月	
			1,250			110	
			2,392,182			197,640	4
604	1,081	711	725	857	759	641	
1,021,031	1,583,138	1,073,448	1,099,725	1,288,267	1,163,087	953,291	5
	8	24		8			
	12,960	38,880		12,960			6
82	124	150	166	32	92	30	
52,596	82,944	92,988	120,636	22,896	71,194	21,708	7
5,789	4,991	7,221	5,435	6,302	5,447	7,237	
4,556,251	4,215,301	4,368,736	4,858,632	5,637,190	6,545,216	9,556,291	8
1,700	4,059	5,332	5,781	8,716	8,745	8,817	
2,262,755	3,647,559	5,389,094	6,555,966	10,442,063	10,819,148	11,502,477	9
1,700	4,059	5,332	5,781	8,716	8,745	8,817	
2,262,755	3,647,559	5,389,094	6,555,966	10,442,063	10,819,148	11,502,477	10
68	61	72	71	67	65	49	
105,279	99,409	102,459	98,370	98,824	92,951	71,425	11
20	10	40	10				
21,600	10,800	43,200	10,800				12
							13
2,614	2,825	1,181	1,145	816	1,377	1,505	
2,635,825	2,736,871	1,329,826	1,279,508	1,066,633	1,721,618	2,066,709	14
350	100	210	210	140	210	660	
458,134	176,040	325,080	324,756	219,888	415,476	1,431,003	15
130	918	670	454	164	158	196	
105,753	89,664	163,534	98,204	129,060	93,420	206,690	16
						1	
						1,728	17
	60						
	126,360						18
490	934	120	590	260	558	510	
141,824	945,060	213,256	1,223,964	485,460	1,231,488	1,189,079	19
1,210	410	190	230	640	910	1,110	
1,862,461	669,060	311,364	379,620	1,061,640	1,510,920	1,842,912	20
	8	4			10	20	
	31,104	10,368			8,640	17,280	21
							22
4,154	3,007	2,018	2,350	2,065	2,120	2,444	
4,411,063	3,338,476	2,802,189	2,429,064	2,204,236	2,326,040	2,636,172	23

鯨 1 5. 品 目 別 ・ 出 荷 地 別 ・

	品目・出荷地	総 数	1 月	2 月	3 月	4 月	5 月
	生 鯨	8,505	796	893	744	791	1,071
	平均 価 格	14,154,866	956,314	744,357	826,321	913,263	1,337,414
		1,664	1,201	834	1,111	1,155	1,249
1	北 海 道	67 167,205					4 8,942
2	埼 玉	1,083 2,029,032	140 296,013	106 216,594	130 243,723	106 180,403	135 217,997
3	千 葉	751 1,315,379	122 187,812	59 82,684	102 149,061	116 181,570	96 152,744
4	東 京	1,087 3,357,018	63 187,596	54 157,248	73 218,160	103 307,152	108 324,000
5	神 奈 川	325 965,952	2 5,141		7 14,461		11 38,124
6	( 川崎外 )	325 965,952	2 5,141		7 14,461		11 38,124
7	山 口	4,848 5,160,306	469 279,752	674 287,831	432 200,916	466 244,138	633 314,267
8	福 岡	344 1,159,974					84 281,340
	冷凍 南 氷 鯨	36			36		
	平均 価 格	110,030			110,030		
		3,056			3,056		
1	東 京	36 110,030			36 110,030		
	冷 凍 鯨	14,770	975	895	1,024	1,061	1,310
	平均 価 格	33,302,060	2,114,262	1,932,768	2,330,802	2,389,770	3,053,925
		2,255	2,168	2,160	2,276	2,252	2,331
1	北 海 道	133 478,008					
2	青 森	145 466,539					145 466,539
3	千 葉	794 1,301,422					63 101,280
4	東 京	138 414,007		15 8,424		15 8,424	
5	三 重	37 87,912	37 87,912				
6	山 口	84 75,276	29 19,656	2 2,700	10 13,932	8 11,016	27 16,740
7	その他 外国	13,439 30,478,896	909 2,006,694	878 1,921,644	1,014 2,316,870	1,038 2,370,330	1,075 2,469,366



# 月別取扱高明細

上段 数量 (kg)

下段 金額 (円)

6 月	7 月	8 月	9 月	10 月	11 月	12 月	
1,109	864	750	359	363	343	422	
2,134,644	1,095,435	935,066	1,104,909	1,124,624	1,214,472	1,768,047	
1,925	1,268	1,247	3,078	3,098	3,541	4,190	
53	10						
142,549	15,714						1
119	74	39	53	57	61	63	
210,967	132,915	67,576	97,902	96,800	107,136	161,006	2
37	42	38	30	42	39	28	
61,560	76,334	76,334	76,390	91,435	93,497	85,958	3
99	99	91	103	98	97	99	
295,920	313,794	289,116	327,348	312,228	309,042	315,414	4
		2	60	68	61	114	
		4,180	173,320	197,696	176,518	356,512	5
		2	60	68	61	114	
		4,180	173,320	197,696	176,518	356,512	6
541	639	580	113	98	85	118	
545,014	556,678	497,860	429,949	426,465	528,279	849,157	7
260							
878,634							8
							1
1,328	1,282	1,279	1,399	1,386	1,357	1,474	
3,198,459	2,814,151	2,859,057	3,142,698	3,112,360	2,959,978	3,393,830	
2,408	2,195	2,235	2,246	2,246	2,181	2,302	
133							
478,008							1
							2
96	96	80	128	120	104	107	
157,363	162,989	140,049	197,603	192,245	172,368	177,525	3
10	19		22	5	12	40	
49,658	26,222		56,635	32,141	73,354	159,149	4
							5
8							
11,232							6
1,081	1,167	1,199	1,249	1,261	1,241	1,327	
2,502,198	2,624,940	2,719,008	2,888,460	2,887,974	2,714,256	3,057,156	7

## 5. 品 目 別 ・ 出 荷 地 別 ・

	品目・出荷地	総 数	1 月	2 月	3 月	4 月	5 月
	こ ん ぶ	90,408	7,463	7,714	8,934	8,142	8,871
	平均 価 格	39,917,848	3,078,361	3,163,984	3,642,124	3,634,301	3,704,333
		442	412	410	408	446	418
1	北 海 道	3,666	522	360	464	427	1,027
		3,285,089	227,632	180,857	353,607	417,192	477,971
2	青 森	10					10
		648					648
3	岩 手	44,125	3,396	3,786	4,166	3,838	3,852
		14,472,431	1,029,132	1,136,786	1,265,544	1,174,554	1,203,714
4	宮 城	11,316	393	418	891	543	416
		5,410,950	196,182	209,358	284,742	307,378	219,348
5	千 葉	16,178	1,976	1,830	1,988	1,976	2,208
		7,231,972	873,774	808,704	880,902	873,774	975,564
6	東 京	2,030	147	238	250	210	187
		1,759,052	124,890	179,847	195,451	175,367	137,631
7	神 奈 川	11,757	926	904	1,054	1,004	1,058
		6,346,254	504,603	488,160	563,436	540,246	561,585
8	( 川崎外 )	11,757	926	904	1,054	1,004	1,058
		6,346,254	504,603	488,160	563,436	540,246	561,585
9	新 潟	147	7	7	14	14	14
		163,814	7,776	7,776	15,552	15,552	15,552
10	愛 知	94	11	11	3	11	8
		293,544	29,376	29,376	8,640	29,376	15,984
11	三 重	600	70	70	56	44	40
		246,024	28,620	28,620	23,058	18,090	16,308
12	兵 庫	133		40		40	
		52,272		10,584		10,584	
13	広 島	328	15	50	40	35	45
		604,715	56,376	83,916	46,332	72,188	65,124
14	山 口	6					6
		14,904					14,904
15	香 川	10					
		31,319					
16	その他 外国	8			8		
		4,860			4,860		
	わ か め	195,726	16,760	19,807	21,717	20,304	16,567
	平均 価 格	96,178,266	7,265,395	8,499,493	10,130,268	9,466,403	7,987,805
		491	433	429	466	466	482
1	岩 手	1,808	204	584	690	248	8
		776,632	49,577	228,128	332,337	112,050	4,104
2	宮 城	70,794	6,817	9,247	8,765	7,381	5,244
		38,693,075	3,255,520	3,825,165	4,097,813	3,707,199	3,208,136
3	茨 城	5					
		11,340					
4	埼 玉	2	2				
		21,384	21,384				
5	千 葉	23	15	8			
		20,250	7,290	12,960			
6	東 京	11,281	1,585	1,261	1,526	1,815	1,396
		3,253,690	357,249	336,618	426,897	449,252	248,888
7	神 奈 川	60,016	4,519	4,947	5,949	5,517	5,585
		19,618,724	1,408,863	1,780,542	2,159,342	1,849,240	1,823,901
8	( 川崎外 )	60,016	4,519	4,947	5,949	5,517	5,585
		19,618,724	1,408,863	1,780,542	2,159,342	1,849,240	1,823,901
9	新 潟	96				12	12
		85,020				10,368	10,368
10	岐 阜	376		32	32	40	40
		298,728		24,624	24,624	30,780	30,780
11	静 岡	6,960	467	530	605	478	553
		5,168,588	320,695	392,396	471,214	364,209	412,635
12	愛 知	6,625	438	500	566	671	518
		3,370,996	177,367	206,861	276,825	358,007	226,193
13	三 重	624				240	
		168,480				57,024	
14	大 阪	8,950	394	385	692	1,009	869
		8,216,046	363,420	357,210	578,394	835,110	745,578
15	兵 庫	6,749	640	510	454	710	555
		3,780,373	363,123	289,275	256,321	420,908	314,856
16	広 島	3					
		9,072					

# 月 別 取 扱 高 明 細

上段 数量 (kg)

下段 金額 (円)

6 月	7 月	8 月	9 月	10 月	11 月	12 月	
7,683	6,583	6,463	7,030	7,814	7,137	6,574	
3,153,709	2,789,796	2,785,509	3,076,634	3,441,811	3,529,471	3,917,815	
410	424	431	438	440	495	596	
260	240	16	24	64	40	222	
112,428	90,720	63,072	95,904	254,880	155,520	855,306	1
							2
3,644	2,640	3,178	3,746	4,275	3,922	3,682	
1,134,756	826,254	1,004,983	1,202,256	1,323,000	1,639,958	1,531,494	3
332	637	867	1,755	2,005	1,715	1,344	
166,644	320,922	429,365	831,707	969,192	825,087	651,025	4
2,060	1,832	1,320	358	214	208	208	
907,632	807,840	583,578	180,846	115,366	112,104	111,888	5
155	128	131	125	113	155	191	
139,878	111,506	138,042	126,025	89,393	144,688	196,334	6
1,128	938	904	933	1,047	1,005	856	
606,457	500,611	486,246	520,038	564,873	538,217	471,782	7
1,128	938	904	933	1,047	1,005	856	
606,457	500,611	486,246	520,038	564,873	538,217	471,782	8
14	14	14	21	14	7	7	
15,552	15,552	15,552	23,328	16,070	7,776	7,776	9
	14	3	4	10	6	13	
	38,016	13,392	15,984	38,016	22,032	53,352	10
80	50	10	50	50	34	46	
32,778	20,466	4,104	20,520	20,520	14,040	18,900	11
	40		1	12			
	10,584		9,936	10,584			12
10	40	20	13	10	45	5	
37,584	16,006	47,175	50,090	39,917	70,049	19,958	13
							14
	10						
	31,319						15
							16
16,291	16,071	14,877	14,621	13,647	12,766	12,298	
8,138,447	8,080,970	7,845,438	7,611,233	7,305,857	6,943,070	6,903,887	
500	503	527	521	535	544	561	
2		72					
1,620		48,114			702		1
5,211	5,202	4,798	4,924	4,734	4,733	3,738	
3,284,554	3,227,704	2,963,453	2,978,385	2,931,703	2,827,363	2,386,080	2
					5		
					11,340		3
							4
							5
1,310	1,080	297	205	238	162	406	
309,607	192,496	253,334	184,874	187,076	150,703	156,696	6
5,409	4,975	5,358	5,140	4,661	3,947	4,009	
1,690,652	1,557,301	1,632,190	1,506,555	1,500,831	1,356,444	1,352,863	7
5,409	4,975	5,358	5,140	4,661	3,947	4,009	
1,690,652	1,557,301	1,632,190	1,506,555	1,500,831	1,356,444	1,352,863	8
12	12	12	15	14	3	4	
10,368	10,368	10,368	13,479	12,442	3,111	4,148	9
40	24	40	24	40	32	32	
32,400	19,440	32,400	19,440	32,400	25,920	25,920	10
529	854	583	567	568	593	633	
405,399	558,835	450,867	407,021	379,923	407,138	598,256	11
588	550	583	559	518	497	637	
299,914	271,672	333,232	292,300	270,766	281,836	376,023	12
80	16	48	100	40	80	20	
19,008	11,232	15,120	23,760	12,096	24,192	6,048	13
856	867	852	802	767	723	734	
811,134	826,794	809,406	759,834	732,672	690,930	705,564	14
620	575	665	595	515	480	430	
312,014	326,199	377,259	337,544	289,322	260,960	232,592	15
				3			
				9,072			16

	品目・出荷地	総 数	1 月	2 月	3 月	4 月	5 月
		53	6	6	6		
17	山 口	59,697	6,264	4,968	2,160	8,208	3,888
		10,178	852	1,080	1,188	890	648
18	徳 島	7,640,492	591,365	734,183	915,169	673,142	438,890
		10,091	811	717	986	1,133	949
19	愛 媛	4,285,445	342,198	306,563	418,662	488,889	397,737
		106	10		96		
20	長 崎	6,264	1,080		5,184		
		2				2	
21	熊 本	1,512				1,512	
		20					
22	沖 縄	12,744					
		964			168	152	190
23	その他 外国	679,714			165,326	100,505	121,851
	ひ じ き	68,564	5,665	6,171	8,385	10,133	7,312
	平均 価格	52,147,934	3,142,802	3,465,787	7,114,955	8,783,399	6,288,853
		761	555	562	849	867	860
		6				2	
1	宮 城	51,840				17,280	
		26,447	1,659	1,667	2,905	3,450	2,562
2	千 葉	17,644,791	866,980	839,246	1,822,137	2,438,524	1,683,532
		420	50	60	60	60	70
3	東 京	2,721,600	324,000	388,800	388,800	388,800	453,600
		10,926	1	42	3,373	4,867	2,368
4	神 奈 川	10,921,732	877	44,293	3,444,959	4,737,921	2,397,066
		10,926	1	42	3,373	4,867	2,368
5	( 川崎外 )	10,921,732	877	44,293	3,444,959	4,737,921	2,397,066
		80			80		
6	新 潟	77,760			77,760		
		150			150		
7	静 岡	127,008			127,008		
		212			25	25	
8	愛 知	182,736			21,600	21,600	
		15,518			901	1,265	1,655
9	三 重	12,694,266			777,384	925,020	1,420,848
		17					
10	大 阪	11,664					
		280	27	18	27	18	27
11	兵 庫	278,575	26,439	17,626	26,439	17,626	26,439
		7,858	3,456	3,996	392		
12	山 口	3,883,140	1,702,674	1,974,618	190,944		
		13	13				
13	徳 島	8,100	8,100				
		245	69	8		16	
14	香 川	113,076	25,056	3,996		8,640	
		156			2		
15	長 崎	135,000			1,944		
		6,236	390	380	470	430	630
16	その他 外国	3,296,646	188,676	197,208	235,980	227,988	307,368
	も ず く	267,335	18,112	17,695	20,764	22,965	22,613
	平均 価格	155,150,724	11,077,002	10,593,787	12,641,722	14,059,708	13,788,986
		580	612	599	609	612	610
		10					
1	北 海 道	16,200					
		1,016	24	16	32	56	224
2	青 森	1,126,440	23,328	14,688	27,648	48,384	250,560
		76			6		
3	宮 城	51,624			3,240		
		38				16	
4	山 形	86,054				15,746	
		95,579	6,436	6,880	7,456	7,885	8,240
5	埼 玉	34,929,050	2,380,803	2,499,416	2,728,817	2,925,570	3,013,727
		5,299	323	322	483	544	570
6	千 葉	3,165,038	185,328	185,328	298,188	323,190	350,125
		144	20	10	9		
7	東 京	71,831	13,824	6,912	4,034		
		3,329	125	155	186	307	208
8	神 奈 川	3,597,925	163,870	217,330	262,532	258,187	287,779
		3,329	125	155	186	307	208
9	( 川崎外 )	3,597,925	163,870	217,330	262,532	258,187	287,779

上段 数量 (kg)

下段 金額 (円)

6 月	7 月	8 月	9 月	10 月	11 月	12 月	
11	6				12	6	
9,261	5,616	648	2,700	1,728	7,344	6,912	17
656	1,084	640	892	684	656	908	
518,788	706,383	508,809	728,482	563,371	520,732	741,178	18
857	756	811	734	833	779	725	
360,720	326,754	342,198	311,931	359,991	329,427	300,375	19
							20
							21
	10	10					
	6,480	6,264					22
110	60	108	64	32	64	16	
73,008	33,696	61,776	44,928	22,464	44,928	11,232	23
5,272	4,416	3,833	4,555	4,804	4,375	3,643	
3,981,455	3,458,322	2,809,766	3,284,475	3,773,119	3,319,909	2,725,092	
755	783	733	721	785	759	748	
	2			1	1		
	17,280			8,640	8,640		1
2,498	2,160	1,650	2,248	2,172	1,934	1,542	
1,604,167	1,426,969	1,091,289	1,487,676	1,701,474	1,492,332	1,190,465	2
60	60						
388,800	388,800						3
219	51	1	1	1	1	1	
237,354	54,877	877	877	877	877	877	4
219	51	1	1	1	1	1	
237,354	54,877	877	877	877	877	877	5
							6
							7
			2			160	
			1,296			138,240	
2,075	1,720	1,532	1,725	1,790	1,525	1,330	
1,529,604	1,345,140	1,320,192	1,455,408	1,547,964	1,317,600	1,055,106	8
			7	10			
			3,024	8,640			10
18	18	18	36	37	18	18	
17,626	17,626	17,626	35,252	38,964	18,456	18,456	11
7			7				
7,452			7,452				12
							13
			40	40	40	32	
			21,816	20,736	16,848	15,984	14
		150	4				
		129,600	3,456				15
395	405	482	485	753	856	560	
196,452	207,630	250,182	268,218	445,824	465,156	305,964	16
24,509	25,204	25,422	25,420	23,438	21,390	19,803	
15,011,336	15,496,826	15,900,755	13,036,864	12,212,162	10,978,437	10,353,139	
612	615	625	513	521	513	523	
		10					
		16,200					1
276	136	196	56				
274,752	162,216	252,288	72,576				2
	10	60					
	6,912	41,472					3
	22						
	70,308						4
8,622	9,566	9,199	8,758	8,148	7,580	6,809	
3,164,914	3,492,628	3,357,149	3,152,581	2,959,283	2,761,424	2,492,738	5
573	556	493	392	354	350	339	
331,712	370,332	289,062	232,848	203,580	199,217	196,128	6
12	93						
5,378	41,683						7
325	267	699	297	294	229	237	
305,491	405,821	588,827	304,054	300,880	244,082	259,072	8
325	267	699	297	294	229	237	
305,491	405,821	588,827	304,054	300,880	244,082	259,072	9

	品目・出荷地	総 数	1 月	2 月	3 月	4 月	5 月
		39,783	2,532	2,435	3,143	3,597	3,254
10	石 川	24,795,135	1,545,436	1,477,958	1,922,887	2,186,794	1,981,502
		190	20		20	30	
11	愛 知	189,601	19,958		19,958	29,937	
		530					
12	三 重	286,200					
		35					
13	京 都	31,860					
		84,308	5,769	4,920	5,946	6,831	6,373
14	広 島	62,309,660	4,977,435	4,410,338	5,231,557	5,909,173	5,467,959
		3,502	480	430	620	430	500
15	山 口	475,470	41,472	41,904	64,044	43,038	52,380
		260	30	70	30	40	
16	愛 媛	178,848	20,736	48,384	19,872	27,648	
		1,375	99	154	169	143	110
17	熊 本	634,781	43,740	68,040	81,810	63,180	48,600
		31,843	2,254	2,303	2,664	3,086	3,134
18	沖 縄	23,190,427	1,661,072	1,623,489	1,977,135	2,228,861	2,336,354
		18					
19	その他 外国	14,580					
	その他 海藻	595,769	41,774	43,414	50,207	53,940	55,256
	平均 価格	312,970,728	20,395,477	20,489,421	24,041,974	27,295,556	29,882,146
		525	488	472	479	506	541
		11,795	7	100	160	118	20
1	北 海 道	3,491,532	5,292	224,748	359,596	262,475	44,950
		5,032					2
2	青 森	1,336,580					1,728
		1,121					
3	岩 手	278,523				1,782	
		64,312	4,718	4,958	4,604	5,200	5,296
4	宮 城	59,373,813	4,946,110	4,747,532	4,815,031	5,551,410	5,760,413
		30					14
5	秋 田	57,672					16,092
		38				11	27
6	山 形	22,132				7,552	14,580
		263	25	25	25		25
7	福 島	113,400	16,740	8,910	8,910		8,910
		74,469	4,866	5,245	5,855	5,769	5,997
8	茨 城	32,230,793	2,100,659	2,177,182	2,481,206	2,448,065	2,621,322
		206,468	14,728	15,037	17,333	18,735	18,833
9	埼 玉	102,482,444	7,336,246	7,504,505	8,679,454	9,351,645	9,282,074
		102,690	8,331	8,373	11,029	11,198	11,538
10	千 葉	23,921,544	1,972,793	2,008,238	2,506,002	2,635,360	2,559,374
		1,953	106	127	169	247	85
11	東 京	2,448,594	198,774	164,981	209,153	248,691	152,604
		40,751	1,534	1,628	1,941	1,867	4,179
12	神 奈 川	33,429,971	1,115,576	1,157,594	1,498,523	1,455,764	3,450,808
		40,751	1,534	1,628	1,941	1,867	4,179
13	( 川崎外 )	33,429,971	1,115,576	1,157,594	1,498,523	1,455,764	3,450,808
		24					
14	新 潟	20,218					
		8					
15	石 川	29,161					
		18,761	1,627	1,372	1,713	1,838	1,536
16	静 岡	23,648,321	1,448,901	912,713	1,506,084	2,453,123	2,343,341
		120				52	10
17	愛 知	296,535				21,147	23,652
		13,278	880	1,015	1,394	1,645	924
18	三 重	4,322,833	288,076	337,605	442,795	528,680	339,505
		408		357	30		
19	京 都	148,392		118,908	9,072		
		1,324	185	53	112	536	160
20	兵 庫	535,414	84,844	23,846	32,659	109,381	42,249
		159	9	24	33	21	18
21	鳥 取	103,032	5,832	15,552	21,384	13,608	11,664
		11	1		6		
22	島 根	131,544	23,328		46,008		
		34,636	4,130	3,960	4,324	5,004	4,572
23	山 口	5,274,567	358,339	301,510	405,901	465,068	488,508
		20					
24	徳 島	648					

上段 数量 (kg)

下段 金額 (円)

6 月	7 月	8 月	9 月	10 月	11 月	12 月	
3,834	4,094	4,142	3,588	3,246	2,968	2,950	
2,351,528	2,585,974	2,643,266	2,248,606	2,052,949	1,876,573	1,921,662	10
30	20	10	20		20	20	
29,937	19,958	9,979	19,958		19,958	19,958	11
	10	120	90	90	120	100	
	5,400	64,800	48,600	48,600	64,800	54,000	12
25	10						
24,300	7,560						13
7,217	6,690	7,392	9,222	8,860	7,699	7,389	
6,238,497	5,894,760	6,333,725	4,918,697	4,809,573	4,162,294	3,955,652	14
420	455	15	72	14	38	28	
36,288	62,046	20,736	48,222	15,552	32,670	17,118	15
30	10	50					
20,736	6,912	34,560					16
110	121	132	110	81	80	66	
48,600	53,460	58,320	48,600	42,930	48,341	29,160	17
3,035	3,144	2,904	2,815	2,351	2,288	1,865	
2,179,203	2,310,856	2,190,371	1,942,122	1,778,815	1,554,498	1,407,651	18
					18		
					14,580		19
55,317	53,185	51,229	49,863	48,556	44,210	48,818	
29,216,856	28,554,415	28,398,963	27,322,557	26,717,210	24,924,645	25,731,508	
528	537	554	548	550	564	527	
	10		4,200	6,051	1,021	108	
	8,100		924,080	1,382,064	239,393	40,834	1
			1,046	3,248	736		
			262,581	872,233	200,038		2
			1,121				
1,080			275,661				3
4,918	4,827	6,865	6,466	5,929	5,597	4,934	
5,307,997	5,270,053	5,288,405	4,985,604	4,544,813	4,310,430	3,846,015	4
16							
41,580							5
							6
25		50	28	25	25	10	
8,910		17,820	17,820	8,910	8,910	7,560	7
5,559	5,464	6,172	6,233	6,760	6,117	10,432	
2,437,263	2,478,426	2,714,410	2,830,980	3,098,500	2,750,745	4,092,035	8
19,966	19,914	19,081	17,824	16,587	14,650	13,780	
9,808,908	9,851,954	9,410,134	8,851,960	8,267,622	7,302,456	6,835,486	9
10,731	9,953	9,649	3,651	220	7,225	10,792	
2,445,795	2,237,709	2,198,106	783,150	60,534	1,811,185	2,703,298	10
215	297	156	73	124	177	177	
257,482	287,982	173,651	115,074	175,370	267,926	196,906	11
4,038	2,971	4,442	4,572	5,401	4,434	3,744	
3,262,368	2,411,025	3,459,984	3,701,351	4,612,015	3,980,391	3,324,572	12
4,038	2,971	4,442	4,572	5,401	4,434	3,744	
3,262,368	2,411,025	3,459,984	3,701,351	4,612,015	3,980,391	3,324,572	13
					12	12	
					10,109	10,109	14
	8						
	29,161						15
1,575	1,593	1,373	1,379	1,347	1,586	1,822	
1,997,525	2,418,745	1,654,861	1,857,039	1,907,693	2,386,778	2,761,518	16
3	6	14	6	12	6	11	
16,200	37,605	42,369	32,010	38,751	32,010	52,791	17
1,220	1,124	725	1,150	1,180	965	1,056	
402,381	330,821	276,174	344,323	368,020	299,675	364,778	18
21							
20,412							19
48	24	17	119	5	21	44	
9,590	23,673	16,070	122,342	9,590	22,550	38,620	20
3	6	24	9	12			
1,944	3,888	15,552	5,832	7,776			21
1		1			1	1	
15,552		15,552			15,552	15,552	22
5,068	5,047	889	676	363	255	348	
562,949	584,017	649,183	522,969	349,307	315,248	271,568	23
			20				
432			216				24

	品目・出荷地	総 数	1 月	2 月	3 月	4 月	5 月
		1,986		264	156	86	202
25	香 川	1,459,080		114,048	67,392	58,644	174,528
		20		10		10	
26	愛 媛	18,127		5,789		12,338	
27	福 岡	2,376					2,376
		663	20	179	333	21	20
28	長 崎	424,774	14,040	142,862	189,572	17,820	13,608
		9,414	407	517	664	787	1,126
29	熊 本	7,993,254	391,151	446,650	588,920	646,367	991,239
		279			16	263	
30	鹿 児 島	95,289			31,104	64,185	
		2,216				212	340
31	沖 縄	7,297,476				800,539	1,316,725
		3,520	200	170	310	320	332
32	その他 外国	1,982,689	88,776	76,248	143,208	141,912	221,896



上段 数量 (kg)

下段 金額 (円)

6 月	7 月	8 月	9 月	10 月	11 月	12 月	
228	228	216	102	192	216	96	
196,992	196,992	186,624	93,204	165,888	147,744	57,024	25
							26
							27
7	4	9		70			
3,888	3,240	8,856		30,888			28
750	864	792	749	856	876	1,026	
616,869	693,613	661,104	649,501	730,080	682,565	895,195	29
							30
526	507	401	230				
1,496,482	1,441,798	1,409,876	832,056				31
399	338	353	209	174	290	425	
304,257	245,613	200,232	114,804	87,156	140,940	217,647	32

塩干加工品 1 5. 品 目 別 ・ 出 荷 地 別 ・

	品目・出荷地	総 数	1 月	2 月	3 月	4 月	5 月
	塩 さ ば	208,530	16,585	21,625	21,795	17,545	16,695
	平均 価 格	164,310,689	13,804,788	15,122,605	13,584,550	12,646,842	12,593,300
		788	832	699	623	721	754
1	宮 城	660	70	90	180	70	50
		564,683	53,074	68,238	167,122	52,685	37,521
		173,265	16,515	16,610	13,980	14,175	14,515
2	千 葉	147,480,896	13,751,714	13,830,817	11,640,868	11,803,240	12,086,348
		26,215		4,925	7,635	3,300	2,070
3	東 京	9,198,995		1,223,550	1,776,560	790,917	449,019
		8,330					
4	神 奈 川	7,045,703					
		8,330					
5	( 川崎外 )	7,045,703					
		60					60
6	静 岡	20,412					20,412
	塩 ほ っ け	2,832					
	平均 価 格	926,341					
		327					
		986					
1	千 葉	325,555					
		18					
2	東 京	8,403					
		1,518					
3	神 奈 川	489,243					
		1,518					
4	( 川崎外 )	489,243					
		310					
5	静 岡	103,140					
	塩 い わ し	6,937	598	531	732	742	824
	平均 価 格	22,724,311	1,888,226	1,722,015	2,048,226	1,955,056	2,364,318
		3,276	3,158	3,243	2,798	2,635	2,869
		2,725	340	275	455	460	565
1	北 海 道	6,736,528	840,521	679,834	1,124,814	1,137,175	1,396,748
		198			83	10	35
2	宮 城	326,106			135,594	17,010	57,834
		270					
3	埼 玉	292,119					
		230		60		80	2
4	東 京	547,344		246,240		21,168	8,208
		3,514	258	196	194	192	222
5	神 奈 川	14,822,214	1,047,705	795,941	787,818	779,703	901,528
		3,514	258	196	194	192	222
6	( 川崎外 )	14,822,214	1,047,705	795,941	787,818	779,703	901,528
	塩 ま た ら	9					
	平均 価 格	2,592					
		288					
1	神 奈 川	2,592					
		9					
2	( 川崎外 )	2,592					
	あ き さ け	33,018	10	10	96	410	6,364
	平均 価 格	31,159,298	9,180	9,180	65,751	82,620	6,078,133
		944	918	918	685	202	955
		1,498	10	10	96	10	20
1	北 海 道	1,353,219	9,180	9,180	65,751	9,180	18,360
		400				400	
2	東 京	73,440				73,440	
		31,120					6,344
3	神 奈 川	29,732,639					6,059,773
		31,120					6,344
4	( 川崎外 )	29,732,639					6,059,773
	塩 さ け	1,378		100		150	200
	平均 価 格	1,878,552		111,240		163,944	262,224
		1,363		1,112		1,093	1,311
		1,300		100		80	200
1	東 京	1,798,848		111,240		95,904	262,224

# 月 別 取 扱 高 明 細

上段 数量 (kg)

下段 金額 (円)

6 月	7 月	8 月	9 月	10 月	11 月	12 月	
17,590	17,193	15,097	18,437	19,233	13,340	13,395	
12,174,022	12,709,955	13,161,189	16,136,590	16,859,436	12,742,045	12,775,367	
692	739	872	875	877	955	954	
	20	10	50	40	50	30	
	17,108	9,526	47,045	37,519	46,852	27,993	1
13,565	12,140	12,240	16,560	17,195	12,955	12,815	
11,295,304	10,108,736	10,190,114	14,118,365	14,605,377	11,979,364	12,070,649	2
4,025	2,633	447	317	398	335	130	
878,718	585,679	963,117	680,040	855,741	715,829	279,825	3
	2,400	2,400	1,510	1,600		420	
	1,998,432	1,998,432	1,291,140	1,360,799		396,900	4
	2,400	2,400	1,510	1,600		420	
	1,998,432	1,998,432	1,291,140	1,360,799		396,900	5
							6
					358	2,474	
					128,607	797,734	
					359	322	
					146	840	
					58,255	267,300	1
					6	12	
					1,318	7,085	2
					174	1,344	
					55,210	434,033	3
					174	1,344	
					55,210	434,033	4
					32	278	
					13,824	89,316	5
							6
806	473	408	385	374	354	710	
1,890,461	1,579,735	1,563,140	1,602,792	1,611,572	1,521,134	2,977,636	
2,345	3,340	3,831	4,163	4,309	4,297	4,194	
305	225	100					
753,997	556,227	247,212					1
39	14	4	13				
64,638	23,814	6,804	20,412				2
270							
292,119							3
		4	54		6	24	
		16,416	212,112		21,600	21,600	4
192	234	300	318	374	348	686	
779,707	999,694	1,292,708	1,370,268	1,611,572	1,499,534	2,956,036	5
192	234	300	318	374	348	686	
779,707	999,694	1,292,708	1,370,268	1,611,572	1,499,534	2,956,036	6
			9				
			2,592				
			288				
			9				
			2,592				1
			9				
			2,592				2
5,054	4,024	224	5,056	4,876	5,326	1,568	
4,821,649	3,846,137	214,094	4,826,894	4,662,137	5,083,026	1,460,497	
954	956	956	955	956	954	931	
30				20	158	1,144	
19,710				23,166	143,451	1,055,241	1
							2
5,024	4,024	224	5,056	4,856	5,168	424	
4,801,939	3,846,137	214,094	4,826,894	4,638,971	4,939,575	405,256	3
5,024	4,024	224	5,056	4,856	5,168	424	
4,801,939	3,846,137	214,094	4,826,894	4,638,971	4,939,575	405,256	4
320	100	300	108	100			
453,600	144,720	432,000	160,704	150,120			
1,418	1,447	1,440	1,488	1,501			
320	100	300	100	100			
453,600	144,720	432,000	149,040	150,120			1

塩干加工品 2

	品目・出荷地	総 数	1 月	2 月	3 月	4 月	5 月
2	三 重	8 11,664					
3	その他 外国	70 68,040				70 68,040	
	塩 紅 さ け	51,960	1,921	1,976	2,344	8,532	8,113
	平均 価 格	71,580,898 1,378	3,334,588 1,736	3,424,022 1,733	4,241,291 1,809	9,453,671 1,108	8,623,564 1,063
1	北 海 道	18 32,130					
2	千 葉	24 45,684		24 45,684			
3	東 京	1,522 1,696,625					
4	神 奈 川	24,099 22,072,184	35 48,839	20 27,908	36 44,389	6,240 5,183,750	6,108 5,079,387
5	( 川崎外 )	24,099 22,072,184	35 48,839	20 27,908	36 44,389	6,240 5,183,750	6,108 5,079,387
6	大 阪	82 88,128					
7	その他 外国	26,215 47,646,147	1,886 3,285,749	1,932 3,350,430	2,308 4,196,902	2,292 4,269,921	2,005 3,544,177
	塩 銀 さ け	159,127	13,056	13,858	13,588	15,412	15,992
	平均 価 格	182,330,038 1,146	12,979,675 994	13,764,685 993	14,044,149 1,034	16,518,306 1,072	17,005,093 1,063
1	宮 城	1,043 1,255,878			298 160,650		
2	東 京	6,058 5,728,803		40 35,424			480 318,600
3	その他 外国	152,026 175,345,357	13,056 12,979,675	13,818 13,729,261	13,290 13,883,499	15,412 16,518,306	15,512 16,686,493
	塩 ま す	832					
	平均 価 格	825,336 992					
1	北 海 道	79 70,848					
2	その他 外国	753 754,488					
	す じ こ	27,253	1,820	1,806	2,183	2,032	2,030
	平均 価 格	102,144,063 3,748	6,259,481 3,439	6,194,806 3,430	7,570,550 3,468	7,237,514 3,562	6,646,556 3,274
1	北 海 道	5,235 22,944,983	272 1,025,028	322 1,302,046	252 967,788	208 798,552	238 955,692
2	青 森	1,404 5,236,412	140 468,720	138 462,024	150 525,744	144 528,768	144 528,768
3	岩 手	18 82,944		12 31,104			
4	宮 城	602 3,307,377					
5	東 京	499 1,129,977					239 62,386
6	神 奈 川	1,201 5,081,398	28 115,361	36 148,320	46 189,520	40 164,800	34 140,080
7	( 川崎外 )	1,201 5,081,398	28 115,361	36 148,320	46 189,520	40 164,800	34 140,080
8	その他 外国	18,294 64,360,972	1,380 4,650,372	1,298 4,251,312	1,735 5,887,498	1,640 5,745,394	1,375 4,959,630
	い く ら	43,184	3,391	2,257	2,726	2,932	2,994
	平均 価 格	344,830,469 7,985	25,434,853 7,501	16,395,374 7,264	20,257,322 7,431	22,526,668 7,683	24,574,212 8,208
1	北 海 道	11,673 127,705,110	447 5,731,016	326 4,210,143	384 4,328,099	458 5,556,603	732 9,407,880
2	青 森	26 141,415					
3	岩 手	347 903,096					
4	東 京	10,212 71,824,538	2,090 13,832,640	570 3,114,717	210 1,419,122	900 6,343,920	700 4,815,720

上段 数量 (kg)

下段 金額 (円)

6 月	7 月	8 月	9 月	10 月	11 月	12 月	
8							
11,664							2
							3
3,714	2,607	4,401	5,158	4,258	3,838	5,098	
5,179,983	4,363,438	6,169,306	6,957,284	6,116,924	5,726,321	7,990,506	
1,395	1,674	1,402	1,349	1,437	1,492	1,567	
18							
32,130							1
							2
450	40		312	720			
270,810	23,976		429,839	972,000			3
1,100	480	2,260	2,758	1,680	1,598	1,784	
1,021,680	476,928	2,245,536	2,706,048	1,698,947	1,674,064	1,864,708	4
1,100	480	2,260	2,758	1,680	1,598	1,784	
1,021,680	476,928	2,245,536	2,706,048	1,698,947	1,674,064	1,864,708	5
82							
88,128							
2,082	2,087	2,123	2,088	1,858	2,240	3,314	6
3,799,365	3,862,534	3,891,640	3,821,397	3,445,977	4,052,257	6,125,798	7
17,280	12,850	12,571	15,298	9,604	9,234	10,384	
19,412,270	15,145,943	15,400,481	19,413,716	12,491,152	12,095,383	14,059,185	
1,123	1,179	1,225	1,269	1,301	1,310	1,354	
48							
64,800							
832							
832	844	650	484	2,228	500		
465,264	427,572	451,926	839,699	2,596,317	594,001		2
16,448	12,006	11,873	14,814	7,032	8,716	10,049	
18,947,006	14,718,371	14,883,755	18,574,017	9,403,057	11,473,977	13,547,940	3
47		272	8	304	72	129	
42,768		229,133	6,739	256,089	60,653	229,954	
910		842	842	842	842	1,783	
47						32	
42,768						28,080	1
272							
229,133							
8							
6,739							
304							
256,089							
72							
60,653							
201,874							2
1,355	1,411	1,601	1,735	2,467	4,813	4,000	
4,768,483	5,560,384	6,522,422	6,994,903	10,623,221	18,569,586	15,196,157	
3,519	3,941	4,074	4,032	4,306	3,858	3,799	
242	316	639	496	788	510	952	
928,368	1,236,924	2,729,405	2,267,622	4,223,750	2,459,376	4,050,432	1
106	80		50	94	112	246	
389,232	293,760		183,600	378,727	462,056	1,015,013	2
6							
51,840							
156							
861,920							
446							
2,445,457							4
30	20	10	6	35	50	109	
153,090	105,840	51,840	51,840	144,936	208,397	351,648	5
47	100	252	126	96	118	278	
192,685	411,106	1,082,865	541,611	412,656	500,562	1,181,832	6
47	100	252	126	96	118	278	
192,685	411,106	1,082,865	541,611	412,656	500,562	1,181,832	7
930	895	700	1,057	1,292	3,577	2,415	
3,105,108	3,512,754	2,658,312	3,950,230	4,549,392	12,493,738	8,597,232	8
2,616	3,020	2,155	4,050	4,759	3,035	9,249	
20,869,327	21,861,158	15,557,456	32,098,361	37,762,247	26,132,013	81,361,478	
7,978	7,239	7,219	7,926	7,935	8,610	8,797	
377	217	170	365	988	1,341	5,868	
4,500,361	2,433,240	1,918,080	4,631,457	11,674,244	15,424,616	57,889,371	1
5							
23,760							
9							
139,968							
298							
351,648							
40							
411,480							3
810	380		1,976	2,104	290	182	
5,985,358	2,022,840		15,461,926	14,437,445	3,186,002	1,204,848	4

	品目・出荷地	総 数	1 月	2 月	3 月	4 月	5 月
		4,313	180	542	357	339	324
5	神 奈 川	25,705,237	929,225	2,938,058	2,047,587	1,943,934	1,889,568
	( 川崎外 )	4,313	180	542	357	339	324
6		25,705,237	929,225	2,938,058	2,047,587	1,943,934	1,889,568
		10					
7	新 潟	90,720					
		956	7	22	200	13	6
8	静 岡	7,665,736	83,160	182,520	1,242,000	181,980	68,580
		15,647	667	797	1,575	1,222	1,232
9	その他 外 国	110,794,617	4,858,812	5,949,936	11,220,514	8,500,231	8,392,464
	す け こ	241,529	17,754	20,686	23,195	25,693	19,759
	平 均 価 格	422,117,967	28,164,311	33,107,469	38,863,715	40,265,715	33,736,607
		1,748	1,586	1,600	1,676	1,567	1,707
		30,455	1,371	2,352	2,978	2,209	1,352
1	北 海 道	47,564,883	2,392,372	3,650,118	5,102,587	3,442,160	2,436,799
		118	36				
2	岩 手	47,628	19,440				
		375		114	10	50	20
3	宮 城	441,358		63,682	17,820	82,080	29,700
		1,000		110	130	120	100
4	茨 城	2,602,800		286,308	338,364	312,336	260,280
		27,202	1,543	1,939	1,985	3,012	2,382
5	東 京	41,551,113	2,632,245	3,285,989	3,350,808	3,039,523	4,332,032
		21,345	1,093	1,375	2,113	1,971	1,717
6	神 奈 川	39,654,603	2,067,265	2,626,044	4,009,234	3,759,846	2,780,221
		21,345	1,093	1,375	2,113	1,971	1,717
7	( 川崎外 )	39,654,603	2,067,265	2,626,044	4,009,234	3,759,846	2,780,221
		6					
8	新 潟	11,372					
		1,225	43	70	113	103	60
9	山 口	3,138,049	105,624	166,104	275,616	250,776	145,152
		23,929	2,356	2,572	2,228	2,901	2,531
10	福 岡	31,811,662	2,708,476	3,038,518	2,692,957	3,355,731	2,759,398
		135,874	11,312	12,154	13,638	15,327	11,597
11	その他 外 国	255,294,499	18,238,889	19,990,706	23,076,329	26,023,263	20,993,025
	塩かず の こ	70,054	2,247	3,148	2,025	2,637	1,291
	平 均 価 格	239,472,649	3,023,554	1,474,815	2,272,950	3,007,728	2,516,546
		3,418	1,346	468	1,122	1,141	1,949
		22,998	1,109		428	1,012	512
1	北 海 道	64,386,190	794,815		113,205	581,816	301,017
		186					
2	宮 城	917,893					
		130					
3	千 葉	463,320					
		17,243	554	2,940	940	1,060	152
4	東 京	44,717,990	198,494	773,454	272,766	463,666	137,290
		14,022	142	11	60	21	48
5	神 奈 川	62,581,119	563,372	40,452	143,036	81,649	143,950
		14,022	142	11	60	21	48
6	( 川崎外 )	62,581,119	563,372	40,452	143,036	81,649	143,950
		93		1	72		
7	新 潟	188,522		1,957	154,597		
		5					
8	岐 阜	22,777					
		191					
9	静 岡	638,819					
		15,186	442	196	525	544	579
10	その他 外 国	65,556,019	1,466,873	658,952	1,589,346	1,880,597	1,934,289
	塩 か ら	107,564	8,498	7,170	10,778	9,806	7,917
	平 均 価 格	85,405,443	6,337,457	5,491,875	9,083,740	7,967,289	6,345,878
		794	746	766	843	812	802
		20,190	2,110	2,042	2,292	2,895	1,588
1	北 海 道	12,561,591	965,429	834,968	1,105,004	1,284,184	676,018
		7,480	358	435	702	817	563
2	青 森	10,934,585	517,170	657,886	1,014,252	1,181,327	806,033
		34,239	818	872	830	851	746
3	宮 城	21,081,261	847,903	989,602	958,284	1,033,344	887,933
		430				10	30
4	福 島	476,075				11,340	32,076

上段 数量 (kg)

下段 金額 (円)

6 月	7 月	8 月	9 月	10 月	11 月	12 月	
328	499	193	302	528	339	382	
2,080,296	3,675,888	1,126,654	1,745,114	3,038,164	1,971,921	2,318,828	5
328	499	193	302	528	339	382	
2,080,296	3,675,888	1,126,654	1,745,114	3,038,164	1,971,921	2,318,828	6
					10		
					90,720		7
227	112	110	149	20		90	
1,797,122	1,236,603	926,856	1,140,479	189,000		617,436	8
874	1,812	1,682	1,249	1,119	752	2,666	
6,506,190	12,492,587	11,585,866	8,979,417	8,423,394	5,083,346	18,801,860	9
20,241	14,785	14,747	15,059	23,848	22,335	23,427	
37,243,903	29,095,895	28,965,454	27,518,077	38,576,206	38,497,849	48,082,766	
1,840	1,968	1,964	1,827	1,618	1,724	2,052	
3,834	570	1,386	1,860	3,219	5,040	4,284	
6,206,630	906,746	2,229,206	3,301,972	4,840,161	6,530,308	6,525,824	1
			7	21		54	
			3,888	12,636		11,664	2
20		30		30		101	
20,520		71,280		71,820		84,456	3
60	90	200		50	80	60	
156,168	234,252	520,560		130,140	208,224	156,168	4
2,047	856	2,868	3,270	2,698	2,509	2,093	
3,799,114	1,649,981	3,852,857	3,872,104	3,553,242	4,254,977	3,928,241	5
2,221	1,615	806	1,731	1,704	2,262	2,737	
3,644,460	3,081,888	1,476,187	3,308,774	3,217,684	4,344,770	5,338,230	6
2,221	1,615	806	1,731	1,704	2,262	2,737	
3,644,460	3,081,888	1,476,187	3,308,774	3,217,684	4,344,770	5,338,230	7
						6	
						11,372	8
160	90	80	83	149	80	194	
392,256	225,720	205,201	221,616	397,656	211,680	540,648	9
2,622	2,171	494	1,576	1,715	1,253	1,510	
3,082,329	3,009,754	936,435	2,670,916	2,652,750	2,211,560	2,692,838	10
9,277	9,393	8,883	6,532	14,262	11,111	12,388	
19,942,426	19,987,554	19,673,728	14,138,807	23,700,117	20,736,330	28,793,325	11
1,366	1,516	2,652	467	1,810	8,616	42,279	
2,376,242	2,140,273	3,864,999	2,239,787	4,736,909	36,071,813	175,747,033	
1,740	1,412	1,457	4,796	2,617	4,187	4,157	
805	812	2,028	95	1,222	4,544	10,431	
739,258	469,494	1,211,350	415,088	1,888,553	18,421,425	39,450,169	1
						186	
						917,893	2
						130	
						463,320	3
216	358	73	64	253	1,046	9,587	
170,165	202,479	300,305	283,499	910,224	3,835,480	37,170,168	4
32	57	39	18	37	735	12,822	
119,946	178,914	157,272	71,536	135,990	3,491,820	57,453,182	5
32	57	39	18	37	735	12,822	
119,946	178,914	157,272	71,536	135,990	3,491,820	57,453,182	6
						20	
						31,968	7
					2	3	
					12,636	10,141	8
				6		185	
				22,680		616,139	9
313	289	512	290	292	2,289	8,915	
1,346,873	1,289,386	2,196,072	1,469,664	1,779,462	10,310,452	39,634,053	10
10,646	19,033	11,193	5,310	5,559	5,108	6,546	
7,976,282	8,476,529	6,282,547	6,340,537	6,706,021	6,126,569	8,270,719	
749	445	561	1,194	1,206	1,199	1,263	
3,679	2,396	644	608	440	582	914	
1,487,682	1,099,846	871,994	927,093	955,714	923,483	1,430,176	1
596	596	629	585	588	576	1,035	
855,512	859,119	931,790	862,467	869,238	841,579	1,538,212	2
650	11,535	7,805	2,385	2,618	2,311	2,818	
767,406	2,768,429	2,337,660	2,455,769	2,707,841	2,401,445	2,925,645	3
50	50	30	60	60	40	100	
53,460	53,633	32,292	65,448	65,664	45,414	116,748	4

	品目・出荷地	総 数	1 月	2 月	3 月	4 月	5 月
		31,982	3,318	2,385	5,220	3,692	3,133
5	東 京	32,338,147	3,252,441	2,340,545	5,289,521	3,771,979	3,220,151
		11,386	1,437	1,247	1,511	1,437	1,723
6	神 奈 川	5,087,565	517,158	373,864	455,025	405,877	488,808
		11,386	1,437	1,247	1,511	1,437	1,723
7	( 川崎外 )	5,087,565	517,158	373,864	455,025	405,877	488,808
		298	154	65			4
8	新 潟	313,474	28,512	124,267			4,891
		613	252	19	29	38	43
9	富 山	1,128,713	94,155	43,286	69,466	128,262	123,380
		14	2			2	2
10	岐 阜	167,832	23,976			23,976	23,976
		128	16	12	3	16	2
11	静 岡	213,968	26,633	18,857	8,683	27,151	6,221
		224		48	48		48
12	愛 知	103,032		9,331	9,331		9,331
		112			72		
13	兵 庫	115,949			29,549		
		468	33	45	71	48	35
14	鳥 取	883,251	64,080	99,269	144,625	99,849	67,060
	塩くらげ	5,031	136	588	37	128	2,206
	平均 価 格	1,282,770	30,456	80,352	59,292	88,776	253,368
		255	224	137	1,602	694	115
		3			3		
1	宮 城	7,992			7,992		
		100					
2	埼 玉	199,584					
		290	130	130	10		20
3	東 京	109,080	22,680	26,352	19,872		40,176
		461		92		80	80
4	神 奈 川	136,426		27,432		11,232	11,232
		461		92		80	80
5	( 川崎外 )	136,426		27,432		11,232	11,232
		2					
6	岐 阜	4,136					
		3,725		360			2,040
7	兵 庫	208,656		20,088			110,160
		12			6		
8	広 島	29,052			7,776	1,296	7,776
		438	6	6	18	48	66
9	その他 外国	587,844	7,776	6,480	23,652	76,248	84,024
	塩うに	222	15	15	30	39	27
	平均 価 格	1,344,513	88,452	88,452	176,904	209,304	160,315
		6,056	5,897	5,897	5,897	5,367	5,938
		10				6	
1	北 海 道	90,720				32,400	
		12					
2	青 森	55,080					
		27					10
3	岩 手	216,432					51,840
		2					2
4	神 奈 川	20,023					20,023
		2					2
5	( 川崎外 )	20,023					20,023
		133	15	15	30	33	15
6	山 口	821,772	88,452	88,452	176,904	176,904	88,452
		38					
7	その他 外国	140,486					
	このわた	167	8	14	31	29	5
	平均 価 格	1,445,580	64,800	101,088	171,071	355,428	67,392
		8,656	8,100	7,221	5,518	12,256	13,478
		167	8	14	31	29	5
1	兵 庫	1,445,580	64,800	101,088	171,071	355,428	67,392
	その他 塩蔵品	88,235	7,589	8,184	8,900	8,822	8,244
	平均 価 格	150,172,070	11,442,863	11,953,777	13,208,539	12,913,870	11,112,865
		1,702	1,508	1,461	1,484	1,464	1,348
		1,707	430	85	390	20	20
1	北 海 道	3,424,451	540,323	94,381	495,398	45,360	54,000



上段 数量 (kg)

下段 金額 (円)

6 月	7 月	8 月	9 月	10 月	11 月	12 月	
4,207	2,974	1,563	1,363	1,581	1,324	1,222	
4,197,815	3,018,689	1,590,392	1,417,301	1,573,240	1,395,727	1,270,346	5
1,332	1,392	444	226	178	184	275	
408,364	467,792	366,595	416,296	316,866	337,186	533,734	6
1,332	1,392	444	226	178	184	275	
408,364	467,792	366,595	416,296	316,866	337,186	533,734	7
5	5	5				60	
4,890	4,890	4,890				141,134	8
37	23	24	40	40	14	54	
121,134	74,046	66,528	101,952	103,032	33,696	169,776	9
	2		2	2		2	
	23,976		23,976	23,976		23,976	10
14	10		14	5	26	10	
23,004	12,636		24,041	11,922	41,860	12,960	11
48		5		5	5	17	
9,331		10,109		10,109	10,109	35,381	12
	8	12		12	8		
	25,056	18,144		18,144	25,056		13
28	42	32	27	30	38	39	
47,684	68,417	52,153	46,194	50,275	71,014	72,631	14
1,446	216	88	75	55	11	45	
248,022	115,884	122,148	109,404	88,344	22,788	63,936	
172	537	1,388	1,459	1,606	2,072	1,421	
							1
10	20	20	15	15	5	15	
22,896	40,176	40,176	28,080	29,376	10,800	28,080	2
							3
24	160	8	12	5			
25,402	22,464	11,232	16,200	11,232			4
24	160	8	12	5			
25,402	22,464	11,232	16,200	11,232			5
2							
4,136							6
1,320				5			
71,280				7,128			7
				6			
3,888				8,316			8
90	36	60	48	24	6	30	
120,420	53,244	70,740	65,124	32,292	11,988	35,856	9
	4	8	24	5	5	50	
	58,320	131,112	102,168	41,580	41,580	246,326	
	14,580	16,389	4,257	8,316	8,316	4,927	
	4						
	58,320						1
		1	11				
		18,360	36,720				2
		7					
		112,752				10	3
						51,840	
							4
							5
			5	5	5	10	
			36,288	41,580	41,580	83,160	6
			8			30	
			29,160			111,326	7
5	9		5	12	31	18	
67,392	134,785		67,392	67,392	259,416	89,424	
13,478	14,976		13,478	5,616	8,368	4,968	
5	9		5	12	31	18	
67,392	134,785		67,392	67,392	259,416	89,424	1
9,040	7,497	5,002	4,834	5,521	6,960	7,642	
14,727,778	12,287,787	9,763,193	10,052,554	10,781,097	14,487,341	17,440,406	
1,629	1,639	1,952	2,080	1,953	2,082	2,282	
500				8	56	198	
729,000				56,160	393,118	1,016,711	1

	品目・出荷地	総 数	1 月	2 月	3 月	4 月	5 月
2	宮 城	20 23,220				10 10,800	10 12,420
3	千 葉	10 25,920					
4	東 京	34,992 74,512,832	2,843 5,726,614	3,198 6,041,425	3,420 6,728,504	3,013 5,586,998	2,855 5,238,000
5	神 奈 川	3,280 7,910,097	184 382,752	129 331,496	64 219,024	170 540,367	803 722,606
6	( 川崎外 )	3,280 7,910,097	184 382,752	129 331,496	64 219,024	170 540,367	803 722,606
7	新 潟	445 468,235	37 34,560	41 37,368	65 65,146	52 51,236	39 37,228
8	愛 知	807 298,542	66 11,923	135 29,938	60 9,720	151 49,641	120 19,440
9	兵 庫	289 9,871			1 540		
10	山 口	4,089 7,223,468	183 366,552	201 425,301	354 459,864	353 632,232	345 565,488
11	福 岡	41,116 54,577,674	3,646 4,185,739	4,395 4,993,868	4,146 4,841,543	5,033 5,977,796	4,052 4,463,683
12	佐 賀	1,480 1,697,760	200 194,400		400 388,800	20 19,440	
	め ぎ し	27,236	5,300	4,191	3,013	3,510	2,435
	平 均 価 格	5,616,693 206	713,905 135	607,814 145	396,997 132	482,436 137	328,374 135
1	千 葉	21,561 4,472,566	4,480 613,098	3,543 524,482	2,353 316,451	2,910 409,212	1,775 244,458
2	東 京	4,997 997,356	820 100,807	648 83,332	660 80,546	600 73,224	600 73,224
3	大 分	138 53,460					60 10,692
4	鹿 児 島	540 93,311					
	丸 干 あ じ	50					
	平 均 価 格	62,856 1,257					
1	神 奈 川	30 52,488					
2	( 川崎外 )	30 52,488					
3	その他 外国	20 10,368					
	丸 干 い わ し	55,478	12,216	5,475	4,651	4,831	5,091
	平 均 価 格	25,628,446 462	4,302,374 352	2,144,067 392	2,158,313 464	2,077,181 430	1,900,637 373
1	茨 城	42 32,658	28 21,772	14 10,886			
2	千 葉	24,593 7,770,790	6,492 1,474,221	3,117 773,980	2,023 536,739	2,395 594,511	2,454 575,672
3	東 京	5,570 1,272,763	1,512 255,908	324 58,320	626 175,932	460 106,920	538 111,780
4	神 奈 川	1,207 1,074,975	122 131,319	52 53,568	40 43,200	82 99,351	45 58,795
5	( 川崎外 )	1,207 1,074,975	122 131,319	52 53,568	40 43,200	82 99,351	45 58,795
6	愛 知	17,482 9,767,666	3,396 2,074,287	1,476 887,586	1,256 732,712	1,388 762,910	1,312 720,272
7	島 根	3,174 492,323	392 46,571	280 33,265	392 46,571	280 33,265	448 53,224
8	福 岡	820 2,033,640	20 35,640	40 85,320	160 341,279	90 235,712	
9	大 分	579 352,574	130 28,512	48 6,998	26 58,104		138 92,750
10	鹿 児 島	2,011 2,831,057	124 234,144	124 234,144	128 223,776	136 244,512	156 288,144
	丸 干 さ ん ま	40					
	平 均 価 格	44,712 1,118					



	品目・出荷地	総 数	1 月	2 月	3 月	4 月	5 月
		40					
1	その他 外国	44,712					
	丸 干はたはた	9,118	1,194	933	889	1,085	875
	平均 価 格	7,876,625	591,772	560,764	693,538	763,698	745,069
		864	496	601	780	704	852
		1,628	540	120	60	320	120
1	東 京	835,382	135,824	26,030	13,015	84,987	26,030
		1,238	36	8	8	16	32
2	神 奈 川	1,809,310	60,005	14,904	14,904	29,808	45,490
		1,238	36	8	8	16	32
3	( 川崎外 )	1,809,310	60,005	14,904	14,904	29,808	45,490
		802	59	34	91	133	143
4	兵 庫	857,030	64,400	37,303	88,376	127,170	168,728
		2,536	375	495	348	252	228
5	鳥 取	786,278	104,580	142,292	109,372	78,918	71,402
		2,914	184	276	382	364	352
6	島 根	3,588,625	226,963	340,235	467,871	442,815	433,419
	開 干 あ じ	326,490	40,337	35,396	42,574	38,381	39,591
	平均 価 格	139,311,959	13,273,517	11,871,629	13,304,376	11,983,302	12,342,303
		427	329	335	313	312	312
		166					
1	宮 城	74,651					
		1,901	16	32	48	40	239
2	千 葉	1,511,968	13,349	26,827	41,407	33,372	118,228
		151,178	19,189	19,496	22,208	19,526	19,990
3	東 京	56,420,446	4,590,733	4,655,507	5,053,490	4,336,000	4,721,630
		14,127	1,640	1,566	1,891	1,968	1,253
4	神 奈 川	11,168,279	1,456,477	1,350,144	1,527,082	1,467,089	920,722
		14,127	1,640	1,566	1,891	1,968	1,253
5	( 川崎外 )	11,168,279	1,456,477	1,350,144	1,527,082	1,467,089	920,722
		80					
6	石 川	38,016					
		75,875	10,001	6,729	9,766	9,247	10,813
7	静 岡	12,580,975	1,214,865	798,492	1,164,041	1,085,880	1,372,415
		2					2
8	愛 知	5,184					5,184
		300					
9	大 阪	51,840					
		20,500	2,820	2,260	2,940	2,080	1,940
10	島 根	6,130,835	594,864	497,664	659,664	467,424	441,072
		6,218	296	360	328	360	368
11	福 岡	6,830,769	395,802	479,007	452,309	467,733	509,463
		793	150		150	150	
12	佐 賀	102,059	11,340		11,340	11,339	
		33,633	4,336	3,416	3,128	3,192	2,792
13	長 崎	23,367,172	3,053,814	2,569,413	2,392,994	2,365,432	2,146,476
		44					
14	大 分	51,840					
		21,673	1,889	1,537	2,115	1,818	2,194
15	その他 外国	20,977,925	1,942,273	1,494,575	2,002,049	1,749,033	2,107,113
	開 干 むろあじ	144					
	平均 価 格	109,166					
		758					
1	神 奈 川	109,166					
		144					
2	( 川崎外 )	109,166					
	開 干 いわし	14,587	1,443	837	1,128	1,722	1,291
	平均 価 格	7,402,702	652,621	483,124	579,411	587,544	662,168
		507	452	577	514	341	513
		25	5		5		5
1	青 森	23,976	5,832		5,832		6,156
		587	40	59	59	72	50
2	茨 城	417,830	28,512	42,768	42,768	46,526	35,640
		338					
3	千 葉	67,619					
		7,446	846	350	570	1,202	530
4	東 京	1,669,447	146,609	75,932	104,437	156,378	118,024

上段 数量 (kg)

下段 金額 (円)

6 月	7 月	8 月	9 月	10 月	11 月	12 月	
				40			
				44,712			1
668	874	667	645	461	435	392	
543,311	736,475	710,617	757,967	637,164	606,744	529,506	
813	843	1,065	1,175	1,382	1,395	1,351	
60	230	82	23	12	29	32	
13,015	178,931	183,657	48,843	26,030	47,793	51,227	1
16	8	188	272	248	222	184	
29,808	14,904	244,299	365,860	372,584	343,038	273,706	2
16	8	188	272	248	222	184	
29,808	14,904	244,299	365,860	372,584	343,038	273,706	3
68	68	19	38	53	48	48	
79,423	78,937	19,645	39,290	58,244	47,757	47,757	4
252	264	238	84				
78,918	82,676	91,814	26,306				5
272	304	140	228	148	136	128	
342,147	381,027	171,202	277,668	180,306	168,156	156,816	6
39,772	33,004	11,809	10,187	8,034	9,904	17,501	
12,052,417	10,427,607	12,447,099	12,729,073	10,035,718	9,498,149	9,346,769	
303	316	1,054	1,250	1,249	959	534	
36	72	36	11	11			
12,442	24,883	12,442	12,442	12,442			1
136	16	736	445	27	51	115	
65,448	13,349	556,416	382,590	48,114	73,548	139,320	2
22,242	17,554	2,477	2,695	2,089	1,958	1,754	
4,757,313	4,380,891	5,189,482	6,298,357	4,645,807	4,252,387	3,538,849	3
1,680	620	557	896	729	726	601	
989,756	374,542	397,740	718,436	814,814	679,928	471,549	4
1,680	620	557	896	729	726	601	
989,756	374,542	397,740	718,436	814,814	679,928	471,549	5
				10	30	40	
8,116	7,173	1,176	1,190	4,752	14,256	19,008	6
962,179	954,032	1,102,981	1,240,483	728,395	856,276	1,100,936	7
							8
300							
51,840							9
1,900	2,675	1,177	500	182	266	1,760	
428,544	694,763	560,952	555,120	353,376	414,288	463,104	10
396	690	720	680	590	650	780	
470,671	681,487	706,066	659,368	581,304	644,809	782,750	11
		8	12	8	15	300	
		9,720	9,720	9,720	19,440	19,440	12
2,820	2,482	2,588	2,284	2,003	2,062	2,530	
2,245,656	1,696,428	1,741,405	1,335,356	1,155,916	1,209,628	1,454,654	13
44							
51,840							14
2,102	1,722	2,334	1,474	1,720	1,430	1,338	
2,016,728	1,607,232	2,169,895	1,517,201	1,681,078	1,333,589	1,357,159	15
						144	
						109,166	
						758	
						144	
						109,166	1
						144	
						109,166	2
2,255	2,724	651	719	613	654	550	
798,912	885,000	610,978	660,176	588,355	533,626	360,787	
354	325	939	918	960	816	656	
			10				
			6,156				1
68	40	59	40	50	40	10	
49,896	28,512	42,768	28,512	36,288	28,512	7,128	2
	44	4			110	180	
	8,316	8,316			21,028	29,959	3
1,585	2,080	42	39	45	36	121	
232,155	367,372	91,114	84,608	107,326	78,095	107,397	4

塩干加工品 7

	品目・出荷地	総 数	1 月	2 月	3 月	4 月	5 月
		6,083	504	392	482	448	706
5	神 奈 川	5,136,479	432,723	336,560	416,978	384,640	502,348
		6,083	504	392	482	448	706
6	( 川崎外 )	5,136,479	432,723	336,560	416,978	384,640	502,348
		108	48	36	12		
7	その他 外国	87,351	38,945	27,864	9,396		
	開 干 た ら						
		344	10	10	10	267	
	平 均 価 格	150,328	8,748	8,748	8,748	65,246	
		437	875	875	875	244	
		247				247	
1	東 京	47,750				47,750	
		17					
2	新 潟	31,622					
		80	10	10	10	20	
3	福 井	70,956	8,748	8,748	8,748	17,496	
	開 干 さ ば						
		12,958	646	1,932	1,887	609	2,175
	平 均 価 格	7,611,755	411,046	735,018	756,858	359,429	817,654
		587	636	380	401	590	376
		475	88		8	24	32
1	宮 城	484,920	95,256		6,480	29,160	38,880
		1,298	45	40	205		125
2	福 島	350,946	12,636	13,392	67,662		40,878
		522	200	70	78	76	28
3	千 葉	380,549	146,880	60,264	66,744	41,645	10,584
		7,255	195	1,374	1,266	225	1,770
4	東 京	3,261,767	48,806	365,727	363,093	65,076	485,482
		174	14	26	20	26	28
5	神 奈 川	140,723	5,894	10,947	8,421	17,376	39,816
		174	14	26	20	26	28
6	( 川崎外 )	140,723	5,894	10,947	8,421	17,376	39,816
		124					
7	富 山	48,986					
		1,312			72	48	80
8	島 根	1,532,358			74,358	56,862	94,284
		1,798	104	422	238	210	112
9	その他 外国	1,411,506	101,574	284,688	170,100	149,310	107,730
	開 干 さんま						
		55,475	6,125	6,541	6,486	8,096	6,627
	平 均 価 格	25,552,573	2,080,400	2,294,033	2,326,582	2,404,355	2,322,074
		461	340	351	359	297	350
		14,591	1,400	1,597	1,616	1,536	1,496
1	北 海 道	9,205,488	846,126	986,904	1,042,038	1,000,566	970,164
		312	30	12	30	18	48
2	山 形	353,160	34,506	13,284	33,858	20,574	54,432
		5,932	446	521	538	498	475
3	千 葉	1,942,772	93,572	144,245	114,005	124,525	98,669
		33,366	4,160	4,330	4,170	5,950	4,540
4	東 京	13,373,527	1,059,929	1,107,222	1,068,513	1,210,998	1,161,745
		90	9	9	12	6	12
5	神 奈 川	72,394	7,387	7,386	9,848	4,924	9,848
		90	9	9	12	6	12
6	( 川崎外 )	72,394	7,387	7,386	9,848	4,924	9,848
		1,184	80	72	120	88	56
7	その他 外国	605,232	38,880	34,992	58,320	42,768	27,216
	開 干 かます						
		13,179	1,304	1,680	2,112	1,718	1,647
	平 均 価 格	6,863,612	486,427	746,812	575,904	516,894	675,471
		521	373	445	273	301	410
		8				8	
1	福 島	4,536				4,536	
		10,464	1,160	1,230	1,676	1,406	1,375
2	東 京	4,473,892	316,155	335,233	372,820	358,264	353,016
		706		105	300	224	40
3	神 奈 川	176,043		16,710	32,400	47,520	38,621
		706		105	300	224	40
4	( 川崎外 )	176,043		16,710	32,400	47,520	38,621
		216	16	8	16	16	24
5	京 都	217,722	16,070	8,035	16,070	16,070	24,105
		1,697	120	337	120	48	152
6	島 根	1,874,261	146,167	386,834	154,614	59,400	193,374

上段 数量 (kg)

下段 金額 (円)

6 月	7 月	8 月	9 月	10 月	11 月	12 月	
602	560	546	630	518	468	227	
516,861	480,800	468,780	540,900	444,741	405,991	205,157	5
602	560	546	630	518	468	227	
516,861	480,800	468,780	540,900	444,741	405,991	205,157	6
						12	
						11,146	7
	10		10		10	17	
	9,072		9,072		9,072	31,622	
	907		907		907	1,860	
							1
						17	
						31,622	2
	10		10		10		
	9,072		9,072		9,072		3
1,647	1,672	489	351	469	695	386	
744,160	511,236	622,809	601,104	693,087	815,464	543,890	
452	306	1,274	1,713	1,478	1,173	1,409	
	30	60			233		
	12,312	24,624			278,208		1
120	685		4	49	25		
40,176	67,662		13,392	54,270	40,878		2
10	10	10	10	10	10	10	
7,776	7,776	7,776	7,776	7,776	7,776	7,776	3
1,155	743	75	109	102	135	106	
366,174	256,798	223,511	342,398	300,112	191,272	253,318	4
6	12	2	6	8	14	12	
7,104	8,544	4,440	5,328	10,655	6,216	15,982	5
6	12	2	6	8	14	12	
7,104	8,544	4,440	5,328	10,655	6,216	15,982	6
72	36	8	8				
13,996	6,998	13,996	13,996				7
160	96	240	120	216	160	120	
199,260	107,406	272,160	141,912	245,916	189,540	150,660	8
124	60	94	94	84	118	138	
109,674	43,740	76,302	76,302	74,358	101,574	116,154	9
6,728	5,400	2,462	2,157	1,435	1,328	2,090	
2,399,016	1,972,529	2,260,024	2,382,674	1,926,802	1,512,196	1,671,888	
357	365	918	1,105	1,343	1,139	800	
1,610	1,314	1,716	1,146	472	304	384	
1,003,104	716,634	916,326	727,596	408,294	259,848	327,888	1
12	12	24	30	18	30	48	
13,932	13,284	26,568	33,858	20,574	33,858	54,432	2
333	626	205	324	294	490	1,182	
94,220	107,244	131,112	283,068	257,148	215,892	279,072	3
4,700	3,362	433	450	475	416	380	
1,249,270	1,091,563	1,142,646	1,226,049	1,131,922	959,830	963,840	4
9	6	12	15				
7,386	4,924	8,380	12,311				5
9	6	12	15				
7,386	4,924	8,380	12,311				6
64	80	72	192	176	88	96	
31,104	38,880	34,992	99,792	108,864	42,768	46,656	7
1,683	1,136	427	323	432	331	386	
668,504	464,775	605,491	493,086	610,129	517,898	502,221	
397	409	1,418	1,527	1,412	1,565	1,301	
							1
1,434	1,048	155	123	400	215	242	
372,311	354,313	360,849	317,532	576,735	370,660	386,004	2
17				16	4		
20,788				12,442	7,562		3
17				16	4		
20,788				12,442	7,562		4
16	16	24	16		16	48	
16,070	16,070	24,105	16,070		16,070	48,987	5
216	72	248	176	16	96	96	
259,335	94,392	220,537	147,820	20,952	123,606	67,230	6

	品目・出荷地	総 数	1 月	2 月	3 月	4 月	5 月
7	長 崎	80 109,123				16 31,104	56 66,355
8	その他 外 国	8 8,035	8 8,035				
	さ ば 文化干	151,288	11,828	13,533	16,324	15,521	15,640
	平均 価 格	86,224,254 570	5,801,227 490	6,316,123 467	7,467,135 457	7,372,900 475	7,158,368 458
1	宮 城	16 23,328					
2	茨 城	14,902 3,656,771	980 149,688	1,500 262,440	1,780 320,774	2,344 426,604	1,476 280,336
3	千 葉	85,625 25,738,140	7,112 1,608,135	8,169 1,809,998	10,104 2,312,042	8,541 1,901,081	10,024 2,212,524
4	東 京	311 116,154			80 22,032	60 16,524	60 16,524
5	その他 外 国	50,434 56,689,861	3,736 4,043,404	3,864 4,243,685	4,360 4,812,287	4,576 5,028,691	4,080 4,648,984
	あ じみりん干	905	10	30	57	40	50
	平均 価 格	635,904 703	4,104 410	12,312 410	51,710 907	16,416 410	22,680 454
1	富 山	657 368,410	10 4,104	30 12,312	57 51,710	40 16,416	50 22,680
2	島 根	240 262,440					
3	長 崎	8 5,054					
	さわらみりん干	167,879	17,273	15,144	15,250	17,008	5,332
	平均 価 格	107,489,869 640	8,857,713 513	9,432,707 623	9,572,939 628	9,998,094 588	2,107,294 395
1	宮 城	220 215,354					
2	福 島	90 70,826		48 23,846			
3	千 葉	3,188 1,559,857	244 85,208	229 87,723	380 140,422	530 175,716	236 94,931
4	東 京	21,375 6,944,574	1,707 448,656	2,016 542,306	2,531 672,371	2,885 801,668	2,427 665,539
5	神 奈 川	138,049 97,332,421	11,575 7,536,885	12,776 8,761,822	12,232 8,729,312	13,422 8,962,228	2,466 1,274,518
6	( 川崎外 )	138,049 97,332,421	11,575 7,536,885	12,776 8,761,822	12,232 8,729,312	13,422 8,962,228	2,466 1,274,518
7	静 岡	4,942 1,327,957	3,747 786,964	75 17,010	107 30,834	171 58,482	203 72,306
8	福 岡	15 38,880					
	いわしみりん干	2,285	196	204	254	298	182
	平均 価 格	2,738,750 1,199	234,252 1,195	248,616 1,219	260,895 1,027	337,554 1,133	197,100 1,083
1	福 島	8 15,120					8 15,120
2	茨 城	141 131,889			96 86,691	40 37,422	
3	千 葉	1,276 2,009,124	136 214,812	144 227,448	88 138,996	136 214,812	88 138,996
4	東 京	24 5,270					
5	神 奈 川	235 148,176	30 7,128	20 4,752	30 18,792	46 45,144	20 4,752
6	( 川崎外 )	235 148,176	30 7,128	20 4,752	30 18,792	46 45,144	20 4,752
7	富 山	499 301,623	30 12,312	40 16,416	40 16,416	60 24,624	50 22,680
8	徳 島	40 63,180					
9	大 分	32 31,104				16 15,552	16 15,552
10	その他 外 国	30 33,264					



上段 数量 (kg)

下段 金額 (円)

6 月	7 月	8 月	9 月	10 月	11 月	12 月	
8							
11,664							7
							8
16,838	14,254	7,610	7,358	9,244	8,009	15,129	
7,609,510	6,912,354	6,450,183	7,677,313	8,630,312	6,850,078	7,978,751	
452	485	848	1,043	934	855	527	
16							
23,328							1
1,824	1,772	108	282	168	388	2,280	
331,698	327,330	198,301	402,188	245,155	281,019	431,238	2
10,478	8,452	3,990	2,584	3,367	3,911	8,893	
2,242,156	2,047,907	2,218,831	2,159,296	2,366,157	2,252,762	2,607,251	3
60	42	4		5			
16,524	23,166	11,016		10,368			4
4,460	3,988	3,508	4,492	5,704	3,710	3,956	
4,995,804	4,513,951	4,022,035	5,115,829	6,008,632	4,316,297	4,940,262	5
178	168	106		98	38	130	
125,065	176,904	96,552		38,707	21,254	70,200	
703	1,053	911		395	559	540	
130		82		98	30	130	
58,969		77,112		38,707	16,200	70,200	1
48	168	24					
66,096	176,904	19,440					2
8							
5,054							3
5,420	5,825	9,293	23,134	14,799	21,850	17,551	
3,610,588	4,734,801	11,899,729	16,650,722	9,692,272	11,337,746	9,595,264	
666	813	1,281	720	655	519	547	
220							
215,354							1
18							
23,652							2
720	242	189	106	236	76		
229,716	98,474	169,328	136,663	236,700	104,976		3
3,087	3,343	612	860	664	903	340	
727,416	488,128	481,011	617,032	536,569	785,290	178,588	4
1,281	2,076	8,207	22,109	13,841	20,853	17,211	
2,533,879	4,097,871	10,950,498	15,814,893	8,837,193	10,416,646	9,416,676	5
1,281	2,076	8,207	22,109	13,841	20,853	17,211	
2,533,879	4,097,871	10,950,498	15,814,893	8,837,193	10,416,646	9,416,676	6
332	164	50	41	34	18		
119,577	50,328	44,658	58,482	58,482	30,834		7
15							
38,880							8
280	127	166	100	122	92	264	
315,338	154,116	263,305	161,136	182,304	124,524	259,610	
1,126	1,214	1,586	1,611	1,494	1,354	983	
							1
5							
7,776							2
136	76	112	96	72	72	120	
214,812	113,724	176,904	151,632	113,724	113,724	189,540	3
24							
5,270							4
62	21	2	4				
46,224	7,128	4,752	9,504				5
62	21	2	4				
46,224	7,128	4,752	9,504				6
77		52		10	20	120	
46,526		81,649		5,400	10,800	64,800	7
40							
63,180							8
							9
30							
33,264							10

	品目・出荷地	総 数	1 月	2 月	3 月	4 月	5 月
	にしんみりん干	50					
	平均 価 格	26,784					
		536					
1	静 岡	50					
		26,784					
	さばみりん干	56,626	5,919	7,043	12,019	10,085	6,045
	平均 価 格	26,746,108	1,772,532	2,203,551	3,623,020	2,868,481	2,180,817
		472	299	313	301	284	361
		8				8	
1	青 森	9,720				9,720	
		329	20	29	40	30	30
2	宮 城	372,213	18,662	29,807	44,584	33,438	33,438
		308	60	120	128		
3	茨 城	53,105	8,489	16,978	27,638		
		6,776	436	660	674	743	676
4	千 葉	4,864,659	329,228	439,345	416,276	481,626	439,128
		47,152	5,235	6,050	11,003	9,118	5,107
5	東 京	19,254,396	1,245,730	1,518,437	2,946,214	2,133,356	1,456,827
		126	32	32	22	10	
6	山 口	137,374	31,103	31,881	17,884	13,997	
		32				16	16
7	大 分	31,104				15,552	15,552
		1,895	136	152	152	160	216
8	その他 外国	2,023,537	139,320	167,103	170,424	180,792	235,872
	さんまみりん干	10					
	平均 価 格	9,504					
		950					
1	宮 城	10					
		9,504					
	く さ や	542	51	29	51	44	45
	平均 価 格	995,716	84,458	28,871	81,921	102,688	90,033
		1,837	1,656	996	1,606	2,334	2,001
		527	51	29	51	39	40
1	東 京	983,781	84,458	28,871	81,921	99,847	85,486
		15				5	5
2	三 重	11,935				2,841	4,547
	む し かい	154	8		5	47	
	平均 価 格	60,858	432		1,620	14,202	
		395	54		324	302	
		43	8			25	
1	千 葉	5,324	432			2,732	
		111			5	22	
2	神 奈 川	55,534			1,620	11,470	
		111			5	22	
3	( 川崎外 )	55,534			1,620	11,470	
	し し ゃ も	90,846	9,279	5,856	10,873	11,574	10,809
	平均 価 格	53,787,769	3,882,019	3,571,573	3,625,088	6,242,781	5,055,424
		592	418	610	333	539	468
		678	10	125	25	45	20
1	北 海 道	4,238,352	84,240	826,200	207,360	398,520	168,480
		11,370	1,492	1,528	1,700	264	934
2	茨 城	3,518,840	286,158	286,375	322,231	130,788	232,200
		60	60				
3	千 葉	9,720	9,720				
		2,931	320	318	475	278	170
4	東 京	2,260,802	182,682	219,630	179,896	202,720	149,580
		24,976	2,030	910	2,355	3,100	1,805
5	神 奈 川	23,350,094	1,169,964	751,356	1,584,976	3,092,549	1,786,125
		24,976	2,030	910	2,355	3,100	1,805
6	( 川崎外 )	23,350,094	1,169,964	751,356	1,584,976	3,092,549	1,786,125
		41,728	4,285	1,905	5,920	6,654	6,360
7	山 口	9,703,077	744,693	247,968	852,012	955,476	948,132
		600				600	
8	大 分	712,798				712,798	
		8,503	1,082	1,070	398	633	1,520
9	その他 外国	9,994,086	1,404,562	1,240,044	478,613	749,930	1,770,907

上段 数量 (kg)

下段 金額 (円)

6 月	7 月	8 月	9 月	10 月	11 月	12 月	
					50		
					26,784		
					536		
					50		
					26,784		1
5,492	3,925	781	1,425	1,418	1,253	1,221	
1,918,735	1,575,971	1,242,619	2,530,801	2,349,991	2,304,814	2,174,776	
349	402	1,591	1,776	1,657	1,839	1,781	
							1
20	20	30	20	20	40	30	
22,292	22,292	33,438	24,364	24,364	48,988	36,546	2
							3
722	640	314	503	570	364	474	
465,350	471,096	285,142	392,105	422,421	326,506	396,436	4
4,536	3,083	297	738	726	679	580	
1,198,596	892,152	771,921	1,932,211	1,801,146	1,752,821	1,604,985	5
10		10			10		
13,997		14,256			14,256		6
							7
204	182	130	164	102	160	137	
218,500	190,431	137,862	182,121	102,060	162,243	136,809	8
						10	
						9,504	
						950	
						10	
						9,504	1
49	61	37	39	37	40	59	
105,529	91,016	61,573	93,897	63,279	83,778	108,673	
2,154	1,492	1,664	2,408	1,710	2,094	1,842	
49	61	37	39	32	40	59	
105,529	91,016	61,573	93,897	58,732	83,778	108,673	1
				5			
				4,547			2
65	16	3		10			
31,860	8,618	1,966		2,160			
490	539	655		216			
				10			
				2,160			1
65	16	3					
31,860	8,618	1,966					2
65	16	3					
31,860	8,618	1,966					3
6,692	8,207	4,424	4,698	5,744	4,510	8,180	
3,706,909	3,729,719	3,683,113	4,399,052	6,098,864	5,348,524	4,444,703	
554	454	833	936	1,062	1,186	543	
30	30	15	8	165	170	35	
278,640	243,000	84,240	48,600	1,099,332	469,260	330,480	1
1,528	1,356	534	216	166	314	1,338	
330,264	283,608	324,432	291,600	276,480	339,120	415,584	2
							3
290	170	210	240	200	140	120	
192,726	193,320	204,336	213,732	228,420	159,840	133,920	4
2,065	1,810	1,985	2,502	2,433	2,258	1,723	
2,063,527	1,805,094	1,966,993	2,537,024	2,494,919	2,310,528	1,787,039	5
2,065	1,810	1,985	2,502	2,433	2,258	1,723	
2,063,527	1,805,094	1,966,993	2,537,024	2,494,919	2,310,528	1,787,039	6
2,460	4,400	1,282	1,360	2,124	728	4,250	
382,968	691,200	677,268	887,544	1,258,632	1,030,428	1,026,756	7
							8
319	441	398	372	656	900	714	
458,784	513,497	425,844	420,552	741,081	1,039,348	750,924	9

	品目・出荷地	総 数	1 月	2 月	3 月	4 月	5 月
	すきみ た ら	34,187	4,418	2,157	4,690	10,548	7,043
	平均 価 格	22,786,427	1,562,365	1,169,244	3,285,226	6,173,596	4,892,069
		667	354	542	700	585	695
1	北 海 道	14,805	3,976	1,002	1,393	4,476	2,617
		5,938,972	1,189,299	462,996	792,601	1,656,715	1,002,634
2	岩 手	252					
		117,126					
3	宮 城	1,150		740			63
		648,249		360,752			47,628
4	東 京	5,674		75	1,219	1,380	1,638
		4,773,724		49,248	709,830	790,559	1,416,711
5	神 奈 川	12,114	426	324	2,070	4,668	2,709
		10,920,852	342,826	266,008	1,767,675	3,677,074	2,392,264
6	( 川崎外 )	12,114	426	324	2,070	4,668	2,709
		10,920,852	342,826	266,008	1,767,675	3,677,074	2,392,264
7	その他 外 国	192	16	16	8	24	16
		387,504	30,240	30,240	15,120	49,248	32,832
	その他 塩干品	186,730	17,208	21,650	20,208	19,012	18,778
	平均 価 格	158,633,663	10,790,511	10,822,379	10,941,338	14,771,774	13,178,525
		850	627	500	541	777	702
1	北 海 道	31,427	2,237	3,946	2,244	2,266	2,133
		22,057,494	1,528,608	2,592,063	1,658,651	1,754,825	1,595,136
2	青 森	586	36	11	22	45	46
		2,086,473	258,033	114,739	134,482	325,966	379,426
3	岩 手	7,817	2,878	4,356	340	30	23
		1,972,884	654,134	864,143	79,898	48,470	51,840
4	宮 城	1,766	346	277	118	135	92
		1,755,043	188,622	172,152	180,792	214,596	148,554
5	福 島	727			8	48	26
		361,702			3,661	16,589	37,508
6	茨 城	546	32	48	56	64	32
		1,131,408	39,312	72,144	86,400	103,464	38,880
7	埼 玉	100	36	18	18	10	18
		41,796	15,552	7,776	7,776	5,832	4,860
8	千 葉	13,204	790	585	1,484	1,303	1,296
		12,382,885	218,592	306,572	480,620	1,239,830	1,092,658
9	東 京	60,990	7,001	7,961	11,144	10,668	10,331
		27,499,516	2,232,937	1,919,124	2,829,148	4,277,243	3,882,262
10	神 奈 川	6,560	62	56	149	368	1,068
		11,503,171	160,769	141,353	552,722	982,982	1,621,782
11	( 川崎外 )	6,560	62	56	149	368	1,068
		11,503,171	160,769	141,353	552,722	982,982	1,621,782
12	福 井	20	5			5	
		90,980	22,745			22,745	
13	静 岡	573	99	120	56	38	33
		1,231,440	242,942	61,452	190,836	77,349	64,347
14	三 重	144					
		146,070					
15	京 都	536	40	80	80	16	40
		498,960	38,880	77,760	77,760	15,552	38,880
16	兵 庫	82		10			14
		126,036		14,580			27,540
17	島 根	11,141	1,072	1,614	1,165	956	551
		25,519,625	2,143,530	1,540,782	1,125,252	2,209,410	704,754
18	山 口	674	70	43	101	51	62
		1,009,265	89,732	39,549	88,279	84,392	73,742
19	福 岡	416			6	15	
		400,507			34,560	70,200	
20	長 崎	2,219	247	112	137	158	175
		2,442,077	282,896	157,140	202,500	229,824	258,876
21	大 分	2,091	184	208	120	245	264
		2,208,836	190,766	215,650	124,410	299,123	273,709
22	鹿 児 島	187	15	45	42		75
		237,697	23,652	59,476	52,952		79,477
23	その他 外 国	44,924	2,058	2,160	2,918	2,591	2,499
		43,929,798	2,458,809	2,465,924	3,030,639	2,793,382	2,804,294
	煮 干 いわし	3,577	37	89	85	61	723
	平均 価 格	2,834,290	49,572	108,810	106,488	70,146	606,258
		792	1,340	1,223	1,253	1,150	839

上段 数量 (kg)

下段 金額 (円)

6 月	7 月	8 月	9 月	10 月	11 月	12 月	
2,144	1,485	412	236	924	24	106	
2,454,611	1,629,848	512,047	321,840	645,181	49,248	91,152	
1,145	1,098	1,243	1,364	698	2,052	860	
87	222	135	72	735		90	
54,108	119,362	95,186	62,424	445,327		58,320	1
252							
117,126							2
137	48	60		102			
73,116	30,888	77,113		58,752			3
747	531	84					
1,035,014	640,602	131,760					4
897	684	117	156	63			
1,125,999	838,996	175,156	243,000	91,854			5
897	684	117	156	63			
1,125,999	838,996	175,156	243,000	91,854			6
24		16	8	24	24	16	
49,248		32,832	16,416	49,248	49,248	32,832	7
14,244	11,574	10,414	14,244	13,811	12,705	12,882	
13,188,620	9,581,831	11,245,396	17,518,171	16,715,134	15,375,083	14,504,901	
926	828	1,080	1,230	1,210	1,210	1,126	
2,114	2,181	2,976	2,062	4,125	3,366	1,777	
1,509,522	1,508,716	2,073,261	1,627,418	2,396,150	2,113,445	1,699,699	1
21	6	104	164	94	29	8	
192,348	63,882	135,702	258,335	154,386	47,574	21,600	2
50	10	20	20	40	20	30	
72,919	17,280	27,820	27,820	59,010	27,820	41,730	3
118	77	100	101	156	108	138	
175,068	126,079	82,620	83,430	150,552	93,042	139,536	4
5	48			592			
13,608	16,589			273,747			5
58	32	72	38	32	33	49	
84,024	70,848	149,904	114,912	97,200	97,200	177,120	6
							7
834	1,251	767	625	630	693	2,946	
797,438	1,347,344	1,297,167	1,326,230	1,184,020	1,222,147	1,870,267	8
5,737	3,214	777	1,113	1,239	1,293	512	
2,813,322	1,471,266	1,773,572	1,918,771	2,049,560	1,498,364	833,947	9
472	437	657	1,662	597	557	475	
691,173	749,125	1,086,768	2,485,266	1,087,446	1,009,477	934,308	10
472	437	657	1,662	597	557	475	
691,173	749,125	1,086,768	2,485,266	1,087,446	1,009,477	934,308	11
	5			5			
	22,745			22,745			12
40	93	20	17	39	13	5	
126,009	156,471	76,680	38,578	113,346	56,430	27,000	13
10						134	
17,496						128,574	14
44	48	58	50	40	30	10	
38,880	56,700	48,600	40,500	32,400	24,300	8,748	15
20	8	10	10			10	
26,784	9,072	15,120	14,580			18,360	16
1,100	776	345	916	860	1,133	653	
3,040,708	771,509	407,160	2,778,300	3,994,002	4,210,920	2,593,298	17
119	80		40	16	48	44	
269,395	71,280		70,308	38,556	59,184	124,848	18
			190	120	14	71	
			131,252	12,960	6,048	145,487	19
118	126	201	295	190	160	300	
138,672	148,500	200,988	251,478	189,692	151,600	229,911	20
144	144	120	152	136	164	210	
149,811	149,292	124,410	157,586	140,998	166,918	216,163	21
		10					
		20,952			1,188		22
3,240	3,038	4,177	6,789	4,900	5,044	5,510	
3,031,443	2,825,133	3,724,672	6,193,407	4,718,364	4,589,426	5,294,305	23
2,098	69	44	68	138	52	113	
1,315,872	79,736	71,334	84,024	122,850	75,918	143,282	
627	1,156	1,621	1,236	890	1,460	1,268	

塩干加工品 11

	品目・出荷地	総 数	1 月	2 月	3 月	4 月	5 月
		209	17	17	35	18	18
1	東 京	179,874	13,770	13,770	27,378	14,580	14,580
		3,084	9	52	33	33	688
2	神 奈 川	2,131,394	8,262	44,496	36,018	30,294	548,802
		3,084	9	52	33	33	688
3	( 川崎外 )	2,131,394	8,262	44,496	36,018	30,294	548,802
		268	11	20	17	10	17
4	広 島	503,064	27,540	50,544	43,092	25,272	42,876
		16					
5	愛 媛	19,958					
	かえり 煮 干	1,630		16			
	平均 価 格	1,022,004		25,920			
		627		1,620			
		319					
1	東 京	438,804		16			
		16		25,920			
2	静 岡	25,920		25,920			
		1,295					
3	その他 外 国	557,280					
	し ら す 干	580,724	38,367	50,416	48,261	74,723	65,811
	平均 価 格	811,193,350	46,337,096	60,724,551	59,227,856	91,027,155	88,637,026
		1,397	1,208	1,204	1,227	1,218	1,347
		168					
1	岩 手	190,512					
		5,304				763	
2	福 島	11,866,984				618,030	
		180,502	13,528	19,728	21,220	36,919	17,382
3	茨 城	271,823,874	19,523,258	27,108,982	27,399,803	43,061,308	25,754,429
		16,292	1,320	2,100	2,160	2,220	2,940
4	埼 玉	3,773,641	173,989	268,727	280,073	285,969	370,922
		1,992	120	60	1,038	132	120
5	千 葉	1,044,576	19,440	9,720	771,768	29,808	19,440
		55,607	1,797	3,122	3,859	3,370	7,035
6	東 京	91,520,085	1,991,110	3,887,882	4,656,045	4,686,165	11,139,515
		23,638	12	48	96	496	3,708
7	神 奈 川	28,208,668	28,514	103,679	103,680	834,201	6,440,327
		23,638	12	48	96	496	3,708
8	( 川崎外 )	28,208,668	28,514	103,679	103,680	834,201	6,440,327
		89,255	4,425	5,040	5,526	10,404	11,377
9	静 岡	128,799,122	5,242,538	6,697,039	7,931,961	13,194,741	14,625,527
		105,086	8,882	10,751	8,329	7,016	16,227
10	愛 知	118,256,095	9,280,364	10,840,340	7,922,502	7,911,152	19,268,005
		140					
11	三 重	235,440					
		10,530	1,532	1,007	641	2,770	113
12	大 阪	13,720,180	2,114,370	841,968	498,312	4,322,808	100,656
		13,146	180	240	588	577	201
13	兵 庫	21,653,438	132,192	519,696	852,768	745,718	289,656
		49,942	5,031	5,088	2,665	5,019	3,508
14	和 歌 山	78,561,177	5,309,701	5,718,567	5,294,288	8,147,325	5,670,627
		1,586					
15	徳 島	2,069,496					
		6,240					
16	香 川	6,400,944					
		394					
17	愛 媛	569,700					
		10,414	165	1,767	132	3,047	711
18	高 知	14,929,646	303,781	2,364,939	279,416	3,989,216	943,227
		10				10	
19	福 岡	7,020				7,020	
		48					
20	宮 崎	93,312					
		10,430	1,375	1,465	2,007	1,980	2,489
21	その他 外 国	17,469,440	2,217,839	2,363,012	3,237,240	3,193,694	4,014,695
	し ら う お 干	811	14	90	48	13	2
	平均 価 格	1,692,651	43,124	165,456	99,816	40,057	11,059
		2,087	3,080	1,838	2,080	3,081	5,530
		4				4	
1	北 海 道	17,010				17,010	

上段 数量 (kg)

下段 金額 (円)

6 月	7 月	8 月	9 月	10 月	11 月	12 月	
17	16	16	16	16	8	15	
13,770	13,824	13,824	13,824	13,824	8,910	17,820	1
2,069	27	9		99	4	61	
1,271,862	20,898	8,262		76,302	13,764	72,434	2
2,069	27	9		99	4	61	
1,271,862	20,898	8,262		76,302	13,764	72,434	3
12	10	19	52	23	40	37	
30,240	25,056	49,248	70,200	32,724	53,244	53,028	4
	16						
	19,958						5
					490	1,124	
					211,680	784,404	
					432	698	
						319	
						438,804	1
							2
					490	805	
					211,680	345,600	3
71,714	45,867	51,268	50,621	39,622	20,896	23,158	
85,650,827	60,956,916	72,407,963	74,268,373	67,441,640	47,263,189	57,250,758	
1,194	1,329	1,412	1,467	1,702	2,262	2,472	
		168					
		190,512					1
		936	1,461	2,144			
		2,050,164	3,248,424	5,950,366			2
7,464	11,440	14,070	12,358	10,932	7,603	7,858	
12,207,841	16,628,158	21,151,869	20,252,496	20,192,295	17,558,917	20,984,518	3
2,520	2,009	228	231	215	221	128	
323,943	334,309	292,188	329,972	315,390	340,923	457,236	4
240	60	12	12	12	66	120	
87,480	9,720	19,440	19,440	19,440	19,440	19,440	5
6,537	6,193	6,700	4,431	4,909	4,191	3,463	
10,362,038	10,003,713	10,933,266	7,380,795	8,813,415	9,530,998	8,135,143	6
5,951	3,578	1,550	3,564	4,290	177	168	
6,794,172	4,205,278	2,196,354	3,198,399	3,680,234	323,404	300,426	7
5,951	3,578	1,550	3,564	4,290	177	168	
6,794,172	4,205,278	2,196,354	3,198,399	3,680,234	323,404	300,426	8
14,557	4,725	5,354	10,617	9,139	4,480	3,611	
16,478,577	7,101,712	7,855,799	15,223,125	16,528,897	9,899,215	8,019,991	9
23,737	4,015	10,599	8,222	2,791	444	4,073	
24,331,567	4,332,961	12,353,701	9,303,433	3,389,061	852,768	8,470,241	10
140							
235,440							11
807	494	1,881	745	540			
1,085,832	830,520	2,286,144	1,222,614	416,956			12
2,587	3,577	1,924	1,280	660	600	732	
3,625,452	4,798,170	2,362,824	1,562,220	1,469,664	2,417,040	2,878,038	13
6,055	4,637	4,111	6,359	2,634	2,394	2,441	
8,868,106	7,099,530	6,439,660	10,473,426	4,386,690	4,609,980	6,543,277	14
108	504	744			230		
104,976	555,336	763,344			645,840		15
876	3,480	1,668	36	180			
851,472	3,414,312	1,818,936	57,024	259,200			16
		250			96	48	
		256,500		4,104	205,416	103,680	17
135	1,155	905	1,305	1,092			
293,931	1,643,197	1,254,526	1,997,005	1,860,408			18
							19
					48		
					93,312		20
		168		84	346	516	
		182,736		155,520	765,936	1,338,768	21
	12	34	147	144	129	178	
	16,200	75,558	284,316	291,717	266,098	399,250	
	1,350	2,222	1,934	2,026	2,063	2,243	
							1

	品目・出荷地	総 数	1 月	2 月	3 月	4 月	5 月
2	青 森	20,390				9,331	11,059
3	福 島	167,832	14,256	153,576			
4	茨 城	1,409,818	16,988		63,180	13,716	
5	神 奈 川	36,561			19,356		
6	( 川崎外 )	36,561			19,356		
7	島 根	41,040	11,880	11,880	17,280		
	こ う な ご						
	平均 価 格	3,832,363	320,043	227,571	898,220	342,484	225,709
1	東 京	2,349,709	221,763	174,651	224,840	231,028	197,197
2	大 阪	151,200	98,280	52,920			
3	兵 庫	1,174,932			673,380	111,456	
4	広 島	156,522					28,512
	ちりめんこうなご						
	平均 価 格	185,252,343	5,964,052	7,884,732	10,694,730	11,199,059	18,853,208
1	茨 城	33,930,893	856,173	2,779,870	4,938,192	5,071,875	1,616,727
2	埼 玉	395,032	40,436	30,521		17,432	
3	千 葉	19,440					
4	東 京	18,368,824	1,082,752	1,366,281	837,056	864,395	4,036,262
5	神 奈 川	42,535,510	257,754	558,692	83,837	325,147	6,261,172
6	( 川崎外 )	42,535,510	257,754	558,692	83,837	325,147	6,261,172
7	石 川	345,228	46,350	54,340	54,343	44,749	38,360
8	静 岡	33,987,179	2,520,720	2,211,623	3,313,871	2,659,704	3,125,195
9	愛 知	953,937	32,076	90,072	5,508	41,553	14,256
10	大 阪	449,968	28,123	28,123	56,246	28,123	28,123
11	兵 庫	850,428	54,041	102,638	55,338	69,594	99,923
12	和 歌 山	50,880,555	861,192	520,776	1,134,648	1,758,673	3,433,751
13	広 島	77,760				25,920	
14	愛 媛	332,361	26,676	16,848	16,848	33,696	24,732
15	福 岡	1,588,036	111,103	97,732	137,931	116,934	118,979
16	その他 外 国	537,192	46,656	27,216	60,912	141,264	55,728
	煮 干 え び						
	平均 価 格	11,889,584	184,032	1,156,810	2,900,707	1,708,128	2,034,202
1	神 奈 川	23,538					
2	( 川崎外 )	23,538					
3	静 岡	621,432	90,720				
4	その他 外 国	11,244,614	93,312	1,156,810	2,900,707	1,708,128	2,034,202





	品目・出荷地	総 数	1 月	2 月	3 月	4 月	5 月
	その他煮干製品	162	8	8	8	13	8
	平均 価 格	329,076	25,920	25,920	25,920	67,824	25,920
		2,031	3,240	3,240	3,240	5,217	3,240
1	北 海 道	26				13	
		135,648				67,824	
2	東 京	96					
		63,828					
3	山 口	40	8	8	8		8
		129,600	25,920	25,920	25,920		25,920
	焼 か れ い	921		126	126	126	126
	平均 価 格	261,275		24,494	24,495	24,495	24,493
		284		194	194	194	194
1	宮 城	921		126	126	126	126
		261,275		24,494	24,495	24,495	24,493
	焼 さ め	1,408		6	302		
	平均 価 格	843,936		17,352	216,384		
		599		2,892	717		
1	神 奈 川	8		6	2		
		23,136		17,352	5,784		
2	( 川崎外 )	8		6	2		
		23,136		17,352	5,784		
3	鹿 児 島	1,400			300		
		820,800			210,600		
	焼 う な ぎ	485,556	18,543	28,889	30,062	31,730	35,194
	平均 価 格	1,671,096,081	54,690,922	87,081,225	103,248,029	109,171,759	116,091,737
		3,442	2,949	3,014	3,435	3,441	3,299
1	北 海 道	12				12	
		51,841				51,841	
2	青 森	12	7	5			
		43,470	24,300	19,170			
3	茨 城	13					
		170,660					
4	東 京	186,287	7,487	11,376	11,630	12,335	14,811
		540,014,476	19,669,777	30,243,382	32,151,539	35,707,564	41,908,344
5	神 奈 川	158,730	7,260	6,900	8,757	9,008	12,050
		553,479,931	21,391,579	20,607,617	30,555,708	30,073,897	39,100,452
6	( 川崎外 )	158,730	7,260	6,900	8,757	9,008	12,050
		553,479,931	21,391,579	20,607,617	30,555,708	30,073,897	39,100,452
7	静 岡	21,167	598	606	1,305	4,049	1,555
		139,567,767	4,873,306	5,234,351	7,642,944	18,586,838	13,079,459
8	愛 知	4,716					
		36,442,438					
9	三 重	10,892	920	360		20	1,540
		32,779,566	2,315,089	908,606		66,420	5,082,479
10	大 阪	18,999	548	397	1,226	305	254
		68,775,795	1,461,777	1,061,262	4,029,696	839,322	674,459
11	兵 庫	11,560	140	150	1,180	300	340
		34,064,184	456,624	494,424	3,741,875	1,067,580	1,180,980
12	熊 本	30	10			10	10
		248,400	82,080			83,160	83,160
13	宮 崎	534	10		10		
		4,326,998	77,760		77,760		
14	鹿 児 島	5,420			1,300	890	90
		46,864,432			10,190,880	7,251,122	901,800
15	その他 外 国	67,184	1,563	9,095	4,654	4,801	4,544
		214,266,123	4,338,630	28,512,413	14,857,627	15,444,015	14,080,604
	その他焼干製品	17,253	1,861	1,578	2,156	1,984	1,571
	平均 価 格	23,126,562	1,946,339	1,226,050	1,920,117	2,333,879	1,805,861
		1,340	1,046	777	891	1,176	1,149
1	北 海 道	76					10
		163,199					23,760
2	宮 城	243	10	28	15	10	30
		368,550	13,824	48,816	28,782	14,472	43,416
3	東 京	1,380	324	77	226	300	20
		1,532,401	402,408	42,217	211,442	356,400	43,740
4	神 奈 川	1,067	76	60	263	106	64
		2,082,190	158,922	142,884	256,774	229,878	130,410

上段 数量 (kg)

下段 金額 (円)

6 月	7 月	8 月	9 月	10 月	11 月	12 月	
	8				60	49	
	25,920				21,708	109,944	
	3,240				362	2,244	
						13	
						67,824	1
					60	36	
					21,708	42,120	2
	8						
	25,920						3
126	126	13	13	13		126	
24,494	24,494	24,495	29,938	29,938	29,938	29,939	
194	194	1,884	2,303	2,303		238	
126	126	13	13	13		126	
24,494	24,494	24,495	29,938	29,938	29,938	29,939	1
500			300		300		
189,000			210,600		210,600		
378			702		702		
							1
							2
500			300		300		
189,000			210,600		210,600		3
56,806	107,882	66,659	32,503	23,741	21,605	31,942	
203,670,195	420,126,662	206,176,036	109,174,096	81,202,522	74,932,636	105,530,262	
3,585	3,894	3,093	3,359	3,420	3,468	3,304	
							1
							2
13							
170,660							3
18,635	37,729	29,795	12,888	7,974	7,268	14,359	
53,790,572	111,898,717	87,857,632	38,167,035	23,856,326	22,285,506	42,478,082	4
18,168	34,815	23,202	12,270	7,630	6,770	11,900	
67,651,335	143,275,553	70,692,203	42,665,640	25,695,800	21,610,304	40,159,843	5
18,168	34,815	23,202	12,270	7,630	6,770	11,900	
67,651,335	143,275,553	70,692,203	42,665,640	25,695,800	21,610,304	40,159,843	6
3,140	6,533	541	848	443	786	763	
25,337,210	34,163,569	4,883,764	6,915,027	4,286,202	8,245,370	6,319,727	7
510	4,206						
4,041,360	32,401,078						8
140	1,952	750	1,260	1,130	2,710	110	
562,140	6,396,355	2,332,799	3,510,000	3,173,040	8,051,399	381,239	9
372	3,505	2,726	2,585	3,519	2,385	1,177	
1,117,694	13,062,390	10,206,056	9,435,145	13,158,082	9,152,459	4,577,453	10
1,930	2,440	3,210	680	360	400	430	
5,666,005	6,672,998	9,423,110	1,954,809	1,029,239	1,144,802	1,231,738	11
							12
10	134	40	20	240	10	60	
78,840	1,133,460	304,560	186,840	1,912,658	82,080	473,040	13
140	2,790	80		40	30	60	
1,316,520	25,282,250	697,140	48,600	285,120	286,200	604,800	14
13,748	13,778	6,315	1,952	2,405	1,246	3,083	
43,937,859	45,840,292	19,778,772	6,291,000	7,806,055	4,074,516	9,304,340	15
1,589	1,127	1,510	821	814	533	1,709	
2,397,269	1,884,244	2,155,830	1,639,529	1,781,539	1,138,580	2,897,325	
1,509	1,672	1,428	1,997	2,189	2,136	1,695	
16	10			8		32	
34,992	14,051			18,468		71,928	1
20	20	20	20	20	20	30	
28,944	28,944	28,944	28,944	28,944	29,808	44,712	2
		100	60	140		133	
		118,649	65,016	158,760		133,769	3
94	43	67	84	66	54	90	
201,690	101,898	158,922	200,232	157,464	128,304	214,812	4

	品目・出荷地	総 数	1 月	2 月	3 月	4 月	5 月
		1,067	76	60	263	106	64
5	( 川崎外 )	2,082,190	158,922	142,884	256,774	229,878	130,410
		180					
6	石 川	334,665					
		763	1			88	40
7	静 岡	4,607,190	2,646			497,426	232,200
		657		15	60	75	87
8	兵 庫	380,055		7,452	34,020	41,148	59,294
		68					
9	広 島	194,400					
		1,010	320	90	140	50	80
10	山 口	2,084,017	470,884	164,311	277,560	110,702	165,240
		880	66	60	90	96	54
11	愛 媛	1,944,416	146,839	133,490	200,235	213,584	120,141
		40			10		20
12	福 岡	98,280			23,760		47,520
		7,387	756	1,008	1,008	907	756
13	大 分	3,087,725	233,280	311,040	311,040	288,365	243,000
		3,502	308	240	344	352	410
14	その他 外国	6,249,474	517,536	375,840	576,504	581,904	697,140
	みがき にしん	9,562	372	354	889	1,016	702
	平 均 価 格	9,164,270	304,693	321,321	586,667	779,980	607,326
		958	819	908	660	768	865
		2,598	102	82	110	188	118
1	北 海 道	3,064,246	132,460	102,060	121,932	234,036	136,836
		3,100	80		437	300	80
2	東 京	2,519,261	19,134		167,138	71,750	19,133
		88	4	4	12	16	
3	神 奈 川	105,446	4,251	4,251	12,753	17,004	
		88	4	4	12	16	
4	( 川崎外 )	105,446	4,251	4,251	12,753	17,004	
		110	8		16		8
5	福 井	143,425	9,072		18,144		9,072
		3,666	178	268	314	512	496
6	その他 外国	3,331,892	139,776	215,010	266,700	457,190	442,285
	干 か れ い	39,896	3,924	4,359	4,565	5,456	4,953
	平 均 価 格	15,272,109	1,029,982	1,219,953	1,224,428	1,432,214	1,338,903
		383	262	280	268	263	270
		48		24	8	16	
1	北 海 道	64,800		32,400	10,800	21,600	
		67		63			
2	宮 城	106,681		70,794	1,512		
		20					17
3	福 島	25,650					18,414
		119	36		36		
4	千 葉	68,040	13,608		13,608		
		39,587	3,888	4,272	4,512	5,440	4,896
5	東 京	14,937,213	1,016,374	1,116,759	1,179,500	1,410,614	1,279,881
		15			9		
6	神 奈 川	29,117			19,008		
		15			9		
7	( 川崎外 )	29,117			19,008		
		40					40
8	島 根	40,608					40,608
	干 す る め	563	10	36	29		11
	平 均 価 格	2,832,786	42,120	228,960	46,494		33,534
		5,032	4,212	6,360	1,603		3,049
		108	10	16	24		8
1	北 海 道	300,672	42,120	34,560	38,880		25,920
		6					
2	宮 城	42,120					
		192					
3	東 京	1,057,320					
		197			5		3
4	神 奈 川	1,103,490			7,614		7,614
		197			5		3
5	( 川崎外 )	1,103,490			7,614		7,614
		60		20			
6	その他 外国	329,184		194,400			

上段 数量 (kg)

下段 金額 (円)

6 月	7 月	8 月	9 月	10 月	11 月	12 月	
94	43	67	84	66	54	90	
201,690	101,898	158,922	200,232	157,464	128,304	214,812	5
						180	
						334,665	6
160	132	144	10	80	40	68	
928,802	770,762	859,687	243,000	486,001	242,999	343,667	7
75		75	75		75	120	
41,148		41,148	41,149		43,416	71,280	8
					24	44	
					77,760	116,640	9
70	80	20	40	40	40	40	
172,800	201,960	58,320	114,480	116,640	114,480	116,640	10
84	58	72	78	72	54	96	
186,885	107,181	160,188	173,536	160,512	123,057	218,768	11
		10					
		27,000					12
756	504	756	144	144	72	576	
243,000	162,000	243,000	162,000	162,000	81,000	648,000	13
314	280	246	310	244	154	300	
559,008	497,448	459,972	611,172	492,750	297,756	582,444	14
1,240	1,086	488	550	579	584	1,702	
692,443	557,099	458,904	671,838	832,215	727,385	2,624,399	
558	513	940	1,222	1,437	1,246	1,542	
134	144	94	200	254	236	936	
158,112	195,588	100,008	220,860	300,740	248,707	1,112,907	1
720	720	158	76	111	90	328	
172,201	172,200	162,634	181,768	343,067	221,456	988,780	2
	4		4	8	12	24	
	4,735		4,735	9,469	14,607	33,641	3
	4		4	8	12	24	
	4,735		4,735	9,469	14,607	33,641	4
8	8		14	14	22	12	
9,072	9,936		19,613	19,613	29,549	19,354	5
378	210	236	256	192	224	402	
353,058	174,640	196,262	244,862	159,326	213,066	469,717	6
4,954	4,361	1,414	1,732	1,299	1,420	1,459	
1,313,985	1,293,493	1,249,165	1,519,350	1,129,310	1,243,299	1,278,027	
265	297	883	877	869	876	876	
							1
1						3	
4,212		19,471				10,692	2
3							
7,236							3
	36		4		7		
	13,608		13,608		13,608		4
4,944	4,325	1,414	1,728	1,299	1,413	1,456	
1,292,428	1,279,885	1,229,694	1,505,742	1,129,310	1,229,691	1,267,335	5
6							
10,109							6
6							
10,109							7
							8
	3	3		4	98	369	
	7,614	7,614		23,976	524,664	1,917,810	
	2,538	2,538		5,994	5,354	5,197	
					10	40	
					42,120	117,072	1
						6	
						42,120	2
				4	88	100	
				23,976	482,544	550,800	3
	3	3				183	
	7,614	7,614				1,073,034	4
	3	3				183	
	7,614	7,614				1,073,034	5
						40	
						134,784	6

	品目・出荷地	総 数	1 月	2 月	3 月	4 月	5 月
	干 かず のこ	4					
	平均 価 格	246,240					
		61,560					
1	北 海 道	4					
		246,240					
	干 え び	8,998	677	464	4,378	473	455
	平均 価 格	11,156,860	905,892	522,232	4,046,303	596,526	550,106
		1,240	1,338	1,126	924	1,261	1,209
1	宮 城	3,000			2,490	10	130
		2,779,920			2,272,860	8,640	112,320
2	福 島	1,200			1,200		
		1,101,600			1,101,600		
3	茨 城	250			50		
		239,760			64,800		
4	埼 玉	488	40	80	40	120	80
		103,464	3,024	7,776	4,752	12,528	9,504
5	東 京	850	160	200	280	16	
		797,516	113,184	141,480	198,072	11,318	
6	神 奈 川	218			96		48
		175,362			37,324		18,662
7	( 川崎外 )	218			96		48
		175,362			37,324		18,662
8	静 岡	1,057	102	59	107	147	87
		1,724,828	101,994	115,666	123,895	171,460	157,980
9	愛 知	575	265	15	45	10	20
		1,169,640	444,420	35,640	95,580	23,760	47,520
10	その他 外国	1,360	110	110	70	170	90
		3,064,770	243,270	221,670	147,420	368,820	204,120
	干 ほ っ け	161,478	16,089	14,433	16,970	14,849	18,372
	平均 価 格	85,670,667	5,865,231	5,632,284	6,791,219	6,079,281	7,081,992
		531	365	390	400	409	385
1	北 海 道	300					
		101,412					
2	宮 城	828	1	36	1	36	1
		827,363	9,590	20,218	9,590	20,218	9,850
3	茨 城	2,101	96	98	378	302	518
		879,984	46,397	43,718	115,860	100,223	164,158
4	千 葉	16,689	1,871	2,402	2,476	1,404	1,625
		9,409,191	767,943	937,916	1,059,954	588,660	792,007
5	東 京	90,079	10,535	9,370	9,920	9,370	11,869
		31,348,802	2,409,906	2,299,123	2,430,696	2,179,894	2,282,700
6	神 奈 川	4,156	1,162	283	585	324	350
		2,251,912	550,237	141,241	246,007	128,692	106,293
7	( 川崎外 )	4,156	1,162	283	585	324	350
		2,251,912	550,237	141,241	246,007	128,692	106,293
8	静 岡	2,207	220	80	580	160	352
		831,190	68,256	17,712	140,184	35,856	142,041
9	島 根	9				9	
		5,184				5,184	
10	その他 外国	45,109	2,204	2,164	3,030	3,244	3,657
		40,015,629	2,012,902	2,172,356	2,788,928	3,020,554	3,584,943
	た た み い わ し	327	21	8	9	30	40
	平均 価 格	1,776,122	114,705	44,064	64,152	178,848	220,320
		5,432	5,462	5,508	7,128	5,962	5,508
1	東 京	24					
		92,016					
2	静 岡	303	21	8	9	30	40
		1,684,106	114,705	44,064	64,152	178,848	220,320
	ご ま め	252					
	平均 価 格	631,788					
		2,507					
1	千 葉	8					
		17,971					
2	東 京	179					
		256,131					
3	神 奈 川	8					
		51,117					

上段 数量 (kg)

下段 金額 (円)

6 月	7 月	8 月	9 月	10 月	11 月	12 月	
				4			
				246,240			
				61,560			
				4			
				246,240			1
504	466	316	253	240	521	251	
721,600	993,102	699,473	368,289	383,486	756,705	613,146	
1,432	2,131	2,214	1,456	1,598	1,452	2,443	
				110	250	10	
				116,640	258,660	10,800	1
							2
10			150	40			
8,640			129,600	36,720			3
80		12	8	2	12	14	
7,776		15,552	9,504	1,512	14,688	16,848	4
		50			114	30	
		120,421			123,941	89,100	5
48			5		11	10	
18,662			29,257		23,538	47,919	6
48			5		11	10	
18,662			29,257		23,538	47,919	7
136	111	44	55	43	69	97	
154,352	183,642	93,700	116,768	121,694	168,478	215,199	8
30	25	30	35	45	25	30	
71,280	59,400	71,280	83,160	106,920	59,400	71,280	9
200	330	180			40	60	
460,890	750,060	398,520			108,000	162,000	10
21,967	19,309	6,837	7,661	7,645	7,948	9,398	
7,623,614	6,641,565	7,176,043	7,688,657	8,269,220	8,194,905	8,626,656	
347	344	1,050	1,004	1,082	1,031	918	
			300				
			101,412				1
252	160	160	114	32	23	12	
228,614	135,733	165,108	124,761	60,653	31,623	11,405	2
218	166	144	56	55	30	40	
78,452	90,160	92,796	52,014	46,958	22,464	26,784	3
1,610	1,546	1,513	370	566	523	783	
650,590	717,421	1,046,409	428,477	718,544	652,778	1,048,492	4
15,505	13,913	1,508	1,744	2,151	1,958	2,236	
2,792,193	2,694,662	2,854,568	2,876,798	3,231,178	2,885,011	2,412,073	5
206	42	34	154	277	685	54	
66,700	17,366	20,433	118,539	197,916	630,140	28,348	6
206	42	34	154	277	685	54	
66,700	17,366	20,433	118,539	197,916	630,140	28,348	7
200	160	60	154	94	82	65	
44,496	35,856	26,784	52,866	135,217	68,418	63,504	8
							9
3,976	3,322	3,418	4,769	4,470	4,647	6,208	
3,762,569	2,950,367	2,969,945	3,933,790	3,878,754	3,904,471	5,036,050	10
26	40	13	11	69	35	25	
136,728	220,320	73,223	101,736	337,554	187,920	96,552	
5,259	5,508	5,633	9,249	4,892	5,369	3,862	
				24			
				92,016			1
26	40	13	11	45	35	25	
136,728	220,320	73,223	101,736	245,538	187,920	96,552	2
					40	212	
					58,838	572,950	
					1,471	2,703	
						8	
						17,971	1
					36	143	
					23,846	232,285	2
						8	
						51,117	3

	品目・出荷地	総 数	1 月	2 月	3 月	4 月	5 月
4	( 川崎外 )	8 51,117					
5	広 島	23 84,564					
6	佐 賀	34 222,005					
	その他 素干品						
	平均 価 格	7,601 9,758,248	822 892,781	702 880,332	740 888,468	1,058 1,201,101	1,057 1,159,344
1	北 海 道	1,284 2,969 1,992,438	1,086 309 204,768	1,254 366 243,000	1,201 378 249,804	1,135 263 173,664	1,097 495 317,196
2	青 森	13 10,876					
3	宮 城	188 70,475					
4	茨 城	67 21,638	9 4,147				
5	埼 玉	60 10,174				60 10,174	
6	千 葉	912 222,187	177 28,674	60 9,720	122 20,628	124 20,736	108 28,446
7	東 京	352 524,412	94 134,374	103 130,638	36 42,638	38 48,450	
8	神 奈 川	56 46,395	1 518			51 25,336	
9	( 川崎外 )	56 46,395	1 518			51 25,336	
10	新 潟	12 3,456			3 756		
11	富 山	395 336,384	10 5,076	34 21,449	20 10,152	146 113,713	55 56,634
12	静 岡	1 13,500					
13	兵 庫	39 183,384	13 37,584	5 26,730		1 12,960	5 26,730
14	鳥 取	274 980,859	20 71,279	40 142,561	6 21,384	76 270,864	6 21,384
15	島 根	1,313 1,078,969	100 118,260	32 30,618	93 119,016	224 173,405	320 325,080
16	山 口	416 799,695	58 87,221	36 108,216	20 22,334	26 33,739	11 15,595
17	長 崎	518 3,434,376	31 200,880	26 167,400	62 401,756	49 318,060	57 368,279
18	その他 外 国	16 29,030					
	ち く わ						
	平均 価 格	148,153 122,061,513	10,444 8,036,082	11,022 7,958,699	9,693 7,858,513	10,899 9,191,393	13,871 11,689,873
1	青 森	824 52,070 46,109,006	769 1,993 1,817,003	722 3,160 2,627,734	811 1,682 1,445,973	843 2,380 1,948,129	843 5,242 4,498,976
2	宮 城	9,497 6,623,655	1,152 787,165	1,077 778,221	814 523,330	827 561,502	1,044 725,132
3	福 島	161 215,857	19 14,881	19 20,034	11 38,212	12 7,906	6 22,400
4	東 京	55,513 52,830,465	4,559 4,198,773	3,996 3,467,297	4,986 4,584,643	5,395 5,356,869	5,482 5,227,773
5	神 奈 川	191 294,902	16 25,783	14 17,936	18 24,714	16 30,425	7 23,937
6	( 川崎外 )	191 294,902	16 25,783	14 17,936	18 24,714	16 30,425	7 23,937
7	新 潟	208 158,481	18 12,520	12 8,166	50 38,143	10 7,505	16 12,184
8	愛 知	18,498 8,201,590	1,660 536,918	1,785 434,418	1,073 398,738	1,241 542,962	1,104 503,361
9	三 重	8,504 4,744,326	591 343,463	545 315,601	662 407,031	753 465,950	688 424,020
10	兵 庫	755 231,930	144 48,184	82 20,498	61 28,426	12 5,214	42 16,576
11	島 根	1,819 2,291,002	181 213,833	196 223,070	258 339,398	175 235,027	150 201,008



上段 数量 (kg)

下段 金額 (円)

6 月	7 月	8 月	9 月	10 月	11 月	12 月	
							8
						51,117	4
						23	
						84,564	5
					4	30	
					34,992	187,013	6
614	241	228	454	372	494	819	
789,419	434,603	566,496	552,367	646,151	694,266	1,052,920	
1,286	1,803	2,485	1,217	1,737	1,405	1,286	
30	60	60	45	225	381	357	
19,926	39,852	38,880	31,752	152,280	276,372	244,944	1
	11		2				
	9,936		940				2
34						154	
14,115						56,360	3
58							
17,491							4
							5
180	60	6	6	6	12	51	
29,160	9,720	9,720	9,720	9,720	19,440	26,503	6
21	4		13	15	14	14	
28,578	9,526		62,252	29,852	19,052	19,052	7
		1			3		
		3,110			17,431		8
		1			3		
		3,110			17,431		9
	9						
	2,700						10
15	10	55				50	
38,490	25,660	38,210				27,000	11
1							
13,500							12
	5			5		5	
	26,730			26,730		25,920	13
6	48	34		20	6	12	
21,384	171,074	121,177		74,304	21,384	44,064	14
192			304	48			
164,430			103,772	44,388			15
12	16	20	32	22	52	111	
23,846	22,226	20,606	44,841	108,001	189,994	123,076	16
65	18	52	44	31	18	65	
418,499	117,179	334,793	284,575	200,876	136,078	486,001	17
			8		8		
			14,515		14,515		18
11,508	11,255	13,344	15,257	15,869	14,220	10,771	
9,686,748	9,366,054	11,144,740	12,885,589	13,449,861	12,026,914	8,767,047	
842	832	835	845	848	846	814	
3,519	2,701	4,997	7,226	8,105	7,233	3,832	
3,022,264	2,293,433	4,284,525	6,670,397	7,322,123	6,699,226	3,479,223	1
664	569	494	609	838	781	628	
479,847	419,243	358,093	443,371	592,521	537,481	417,749	2
7	6	8	15	22	11	25	
4,611	23,716	7,905	21,081	23,058	15,810	16,243	3
5,288	4,961	4,810	4,387	4,226	3,646	3,777	
4,935,587	4,587,667	4,593,311	4,329,719	4,253,403	3,567,676	3,727,747	4
35	3	14	13	35	2	18	
37,858	11,210	21,578	14,762	47,958	12,331	26,410	5
35	3	14	13	35	2	18	
37,858	11,210	21,578	14,762	47,958	12,331	26,410	6
24	14	18	8	10	10	18	
17,616	10,771	13,156	6,350	7,983	9,471	14,616	7
1,023	2,177	2,117	1,707	1,603	1,537	1,471	
548,841	1,438,327	1,277,278	703,649	611,591	639,947	565,560	8
663	607	607	961	832	764	831	
410,903	371,813	360,351	469,445	406,157	373,428	396,164	9
89	25	43	127	7	40	83	
21,766	7,926	11,982	38,492	3,564	9,839	19,463	10
142	138	134	120	119	118	88	
186,752	181,244	164,981	156,118	153,898	131,801	103,872	11

塩干加工品 17

	品目・出荷地	総 数	1 月	2 月	3 月	4 月	5 月
		937	111	136	78	78	90
12	山 口	360,299	37,559	45,724	29,905	29,904	34,506
	かまぼこ	904,557	75,097	52,831	106,262	71,092	54,475
	平均 価 格	824,552,131	45,322,847	33,734,169	63,626,543	43,987,799	37,335,359
		912	604	639	599	619	685
		175	14	14	14	14	14
1	青 森	106,704	7,344	7,344	8,640	8,640	8,640
		11,381	267	1,262	1,368	1,366	1,297
2	宮 城	11,915,451	250,622	1,356,374	1,446,836	1,419,232	1,214,245
		106,781	9,720	7,218	8,909	11,374	6,939
3	福 島	74,137,441	5,667,399	4,999,732	5,349,476	5,784,093	4,984,116
		221	36	44	22	21	4
4	茨 城	225,897	45,140	32,698	18,962	16,332	3,112
		51			9	15	
5	千 葉	59,097			11,340	10,497	
		42,742	1,829	1,585	2,406	2,111	2,350
6	東 京	49,638,572	2,097,638	1,822,441	2,740,304	2,712,281	2,852,356
		92,369	2,081	1,387	4,295	2,140	2,002
7	神 奈 川	198,395,013	2,230,751	1,680,212	4,260,017	2,032,463	2,045,085
		92,369	2,081	1,387	4,295	2,140	2,002
8	( 川崎外 )	198,395,013	2,230,751	1,680,212	4,260,017	2,032,463	2,045,085
		10,006	778	720	573	896	845
9	新 潟	9,675,894	636,465	571,740	556,479	694,478	671,190
		29					
10	富 山	75,427					
		72				24	
11	長 野	137,376				44,064	
		51				14	
12	岐 阜	50,436				12,096	
		13,070	634	606	527	489	588
13	静 岡	13,437,208	718,266	771,152	1,016,538	636,905	749,229
		658	135	126	1		
14	愛 知	443,216	81,970	68,342	173		
		490	7	49	117	43	38
15	三 重	404,403	5,616	34,668	93,654	34,839	40,693
		10					
16	京 都	29,646					
		1,136	16	37	59	93	66
17	大 阪	3,488,887	67,878	112,428	149,920	423,916	349,488
		38,677	4,483	2,803	2,865	3,147	3,689
18	兵 庫	47,549,587	4,441,496	2,778,965	3,267,644	3,595,931	4,662,792
		583,676	54,534	36,754	84,884	49,104	36,434
19	広 島	411,205,274	28,704,260	19,237,682	44,428,953	26,282,414	19,496,235
		904	283	39	43	84	54
20	山 口	627,148	87,418	15,879	18,731	33,054	27,598
		40					20
21	徳 島	28,620					10,044
		425	44	49	43	37	31
22	愛 媛	833,842	50,220	48,600	82,620	82,620	81,432
		150	100				
23	福 岡	87,480	41,040				
		1,307	126	136	127	100	82
24	長 崎	1,755,648	178,092	184,680	176,256	131,112	111,780
		94	10	2		20	22
25	熊 本	133,920	11,232	11,232		32,832	27,324
26	大 分	1,080					
		42					
27	その他 外国	108,864					
	な る と	78,748	5,752	2,879	30,946	4,292	4,298
	平均 価 格	20,227,181	914,614	735,153	1,476,802	913,707	856,196
		257	159	255	48	213	199
		1,334	143	102	92	108	85
1	東 京	925,085	93,358	66,475	52,466	68,421	42,966
		561	5	2	6	3	5
2	神 奈 川	841,227	8,013	3,110	9,568	4,665	8,013
		561	5	2	6	3	5
3	( 川崎外 )	841,227	8,013	3,110	9,568	4,665	8,013
		870	11	8	2	4	2
4	新 潟	1,195,740	9,502	7,040	1,458	2,916	1,458

上段 数量 (kg)

下段 金額 (円)

6 月	7 月	8 月	9 月	10 月	11 月	12 月	
54	54	102	84	72	78		
20,703	20,704	51,580	32,205	27,605	29,904		12
60,951	101,768	54,540	38,892	75,290	77,996	135,363	
38,746,016	64,305,892	38,846,676	41,561,806	82,948,401	84,892,360	249,244,263	
636	632	712	1,069	1,102	1,088	1,841	
21	7	7	14	14	21	21	
12,960	4,320	4,320	8,640	8,640	13,608	13,608	1
1,304	2,619	400	447	286	433	332	
1,377,801	2,833,209	488,837	359,788	296,453	437,075	434,979	2
12,288	8,741	6,538	6,897	8,506	7,904	11,747	
5,953,437	5,127,115	5,144,601	5,619,715	7,443,959	7,112,397	10,951,401	3
4	1	6	11	27	24	21	
7,776	3,110	6,998	13,219	21,778	34,995	21,777	4
9			9		9		
11,340			12,960		12,960		5
2,235	2,078	2,822	3,074	3,666	7,240	11,346	
2,674,000	2,406,160	3,264,513	3,706,525	4,496,943	7,105,123	13,760,288	6
2,185	2,083	2,919	2,192	2,574	2,601	65,910	
2,082,381	2,290,482	3,103,765	2,596,553	3,093,854	2,952,408	170,027,042	7
2,185	2,083	2,919	2,192	2,574	2,601	65,910	
2,082,381	2,290,482	3,103,765	2,596,553	3,093,854	2,952,408	170,027,042	8
724	714	639	673	838	622	1,984	
589,275	559,069	523,122	575,269	754,029	518,109	3,026,669	9
						29	
						75,427	10
		24				24	
		46,656				46,656	11
		14		14		9	
		12,096		12,852		13,392	12
1,241	1,139	1,096	1,092	1,189	1,178	3,291	
1,094,232	952,344	961,199	1,004,292	1,176,821	1,171,158	3,185,072	13
	15			127	136	118	
756	18,619			84,303	97,396	91,657	14
4	8	71	68	55	5	25	
3,196	6,392	56,743	63,071	42,356	3,995	19,180	15
						10	
						29,646	16
125	121	105	89	101	122	202	
295,288	331,036	300,996	236,774	284,580	361,412	575,171	17
3,709	3,561	2,794	3,370	2,602	2,434	3,220	
4,918,180	4,295,168	3,853,625	3,819,165	3,442,336	3,298,333	5,175,952	18
36,914	80,462	36,964	20,764	55,094	55,014	36,754	
19,481,926	45,230,874	20,906,553	23,266,137	61,536,044	61,441,658	41,192,538	19
36	45	40	40	50	44	146	
16,722	24,434	16,592	18,234	20,740	19,444	328,302	20
20							
8,856	5,076	3,456	1,188				
31	34	29	34	29	32	32	21
83,430	58,320	53,460	63,176	72,441	77,497	80,026	22
					50		
					46,440		23
81	118	62	98	108	127	142	
106,812	110,268	87,264	137,052	148,500	188,352	195,480	24
20		10		10			
27,648		11,880		11,772			25
	1,080						
	22		20				
	48,816		60,048				27
3,935	3,869	2,158	2,349	2,329	2,313	13,628	
879,297	932,630	1,068,235	1,247,002	1,244,477	1,340,785	8,618,283	
223	241	495	531	534	580	632	
108	109	75	107	119	110	176	
79,499	91,966	50,018	91,996	89,407	85,038	113,475	1
2	3	3	2	5	6	519	
3,110	4,665	4,665	3,110	8,013	9,633	774,662	2
2	3	3	2	5	6	519	
3,110	4,665	4,665	3,110	8,013	9,633	774,662	3
2	2	2	4	4	4	825	
1,458	1,458	2,916	3,240	3,240	3,240	1,157,814	4

	品目・出荷地	総 数	1 月	2 月	3 月	4 月	5 月
5	静 岡	75,981 17,260,269	5,593 803,741	2,767 658,528	30,846 1,413,310	4,177 837,705	4,206 803,759
6	大 阪	2 4,860					
	はんぺん	88,929	10,734	9,421	7,222	5,229	4,717
	平均価格	43,316,843 487	4,749,322 442	4,316,282 458	3,053,959 423	2,456,082 470	2,465,709 523
1	宮 城	37 21,773	17 10,161	20 11,612			
2	千 葉	67,269 25,585,831	8,900 3,118,866	7,492 2,541,306	5,207 1,526,034	4,025 1,292,843	3,496 1,300,595
3	東 京	9,680 10,544,158	869 886,806	1,067 1,108,683	779 818,986	670 706,095	690 725,002
4	神 奈 川	1,046 910,165	211 121,889	191 108,544	175 144,568	20 31,234	
5	( 川崎外 )	1,046 910,165	211 121,889	191 108,544	175 144,568	20 31,234	
6	新 潟	117 53,901	21 11,601	8 6,568	16 6,572		15 5,751
7	静 岡	6,299 5,239,979	708 593,951	627 527,473	539 445,479	487 405,336	506 426,801
8	愛 知	4,480 960,118	8 6,048	16 12,096	506 112,320	26 19,656	10 7,560
9	三 重	1 918				1 918	
	揚 物	347,182	38,080	29,252	33,450	24,125	27,361
	平均価格	334,151,279 962	33,480,594 879	24,952,364 853	29,117,510 870	22,609,342 937	25,188,370 921
1	北 海 道	7,911 10,225,429	560 673,803	508 636,105	742 912,302	711 871,416	666 801,921
2	青 森	569 1,388,881	36 81,648	45 87,210	45 88,020	46 90,288	72 270,648
3	岩 手	1,041 1,055,286	85 76,195	92 82,468	77 69,021	101 96,045	92 82,046
4	宮 城	94,810 102,015,926	11,352 10,807,965	5,977 6,632,038	12,207 11,337,776	7,382 8,016,219	10,368 10,316,710
5	秋 田	423 914,169	21 65,772	9 28,188	33 103,357	15 46,980	33 103,353
6	山 形	1,289 1,063,820	110 90,974	84 65,706	148 115,218	153 114,699	133 110,160
7	福 島	28,951 19,504,525	1,208 735,750	2,947 983,024	3,995 1,402,111	1,705 1,055,424	2,598 1,234,183
8	茨 城	2,514 1,866,137	228 179,252	257 199,507	224 179,087	255 211,955	233 170,807
9	群 馬	2,382 1,120,059	90 64,703	144 74,422	215 102,933	200 89,347	193 87,522
10	千 葉	10,931 14,863,345	1,857 2,121,926	1,426 1,605,255	605 1,638,048	370 817,028	254 277,221
11	東 京	92,355 93,038,487	10,976 10,306,871	7,463 6,936,227	6,278 5,749,574	5,845 5,304,043	5,703 5,491,820
12	神 奈 川	3,334 4,562,107	292 280,792	258 248,638	252 493,897	332 703,043	216 289,544
13	( 川崎外 )	3,334 4,562,107	292 280,792	258 248,638	252 493,897	332 703,043	216 289,544
14	新 潟	17,466 14,554,446	1,451 1,097,385	1,284 930,071	1,125 917,630	1,184 960,851	1,237 1,017,910
15	富 山	86 119,750	10 12,960	5 6,480	5 6,480	10 12,960	15 19,440
16	福 井	11 12,484	7 9,720		2 1,382		
17	長 野	10 5,400	10 5,400				
18	岐 阜	3 57,024					1 14,256
19	静 岡	14,487 14,536,893	2,187 1,802,802	1,610 1,449,918	943 841,142	815 962,901	663 677,259
20	愛 知	9,650 7,670,527	802 628,026	768 626,505	788 617,822	797 608,195	938 783,924
21	三 重	312 348,954	56 21,033	15 5,290	18 27,562	16 23,469	10 15,034

上段 数量 (kg)

下段 金額 (円)

6 月	7 月	8 月	9 月	10 月	11 月	12 月	
3,823	3,755	2,078	2,236	2,201	2,193	12,106	
795,230	834,541	1,010,636	1,148,656	1,143,817	1,242,874	6,567,472	5
						2	
						4,860	6
5,687	4,964	4,200	5,901	10,181	9,006	11,667	
2,497,080	2,294,956	2,118,972	3,103,092	4,947,516	4,614,578	6,699,295	
439	462	505	526	486	512	574	
							1
3,545	2,958	2,722	4,270	7,795	7,643	9,216	
1,183,814	1,080,180	1,029,266	1,797,463	3,372,639	3,306,381	4,036,444	2
619	531	570	661	762	693	1,769	
644,859	568,731	614,975	740,090	848,743	772,605	2,108,583	3
76	85	32	74	31	66	85	
83,791	106,990	55,794	132,386	22,494	45,138	57,337	4
76	85	32	74	31	66	85	
83,791	106,990	55,794	132,386	22,494	45,138	57,337	5
9	12		9	12	15		
3,451	4,601		3,839	5,119	6,399		6
468	414	380	393	613	583	581	
386,981	344,806	313,529	325,417	505,852	479,519	484,835	7
970	964	496	494	968	6	16	
194,184	189,648	105,408	103,897	192,669	4,536	12,096	8
							9
27,927	23,038	21,431	22,038	32,352	32,418	35,710	
26,421,202	23,620,190	21,914,341	22,111,093	33,813,053	33,685,773	37,237,447	
946	1,025	1,023	1,003	1,045	1,039	1,043	
679	529	822	689	716	634	655	
902,894	683,486	1,177,121	892,089	925,082	826,929	922,281	1
49	52	61	49	37	33	44	
97,146	151,848	179,853	97,092	76,896	74,844	93,388	2
85	81	120	76	97	70	65	
76,192	72,608	130,464	71,409	171,989	65,773	61,076	3
9,401	5,065	4,107	4,763	7,717	8,280	8,191	
8,985,400	5,797,655	5,130,908	6,049,388	9,223,982	10,047,936	9,669,949	4
15	15	15	15	18	21	213	
46,980	46,980	46,979	46,980	56,374	65,772	256,454	5
126	112	100	104	70	66	83	
104,976	97,524	82,620	89,424	64,215	58,320	69,984	6
3,122	2,721	2,099	1,524	2,166	2,308	2,558	
1,567,077	2,177,279	1,679,511	1,605,064	2,230,173	2,340,831	2,494,098	7
264	197	148	176	143	197	192	
215,616	131,266	94,435	125,837	94,523	130,735	133,117	8
223	211	176	208	300	196	226	
102,230	84,313	80,825	95,546	137,918	87,362	112,938	9
252	165	183	580	1,727	1,626	1,886	
350,886	155,383	173,486	727,422	2,384,792	2,183,419	2,428,479	10
6,629	7,199	8,117	6,492	9,016	8,884	9,753	
6,683,194	8,143,645	8,858,988	6,672,113	9,572,443	8,956,274	10,363,295	11
303	264	215	214	313	209	466	
378,676	357,116	277,762	220,942	379,044	287,193	645,460	12
303	264	215	214	313	209	466	
378,676	357,116	277,762	220,942	379,044	287,193	645,460	13
1,246	1,263	1,047	1,334	1,924	1,918	2,453	
1,278,317	1,110,603	856,775	1,090,129	1,615,193	1,538,621	2,140,961	14
10	5	5	11	5	5		
12,960	6,480	6,480	21,254	7,128	7,128		15
				2			
				1,382			16
							17
1	1						
14,256	28,512						18
674	599	587	887	1,788	1,724	2,010	
723,264	600,860	580,968	963,034	1,913,198	1,894,428	2,127,119	19
899	582	785	902	872	799	718	
736,297	481,494	652,583	599,780	687,016	671,132	577,753	20
5	20	1		11	75	85	
7,517	30,068	7,517		22,551	82,642	106,271	21

	品目・出荷地	総 数	1 月	2 月	3 月	4 月	5 月
		13,854	1,419	1,161	1,266	1,204	1,145
22	京 都	2,730,081	270,379	229,275	247,614	237,894	226,682
		1,529	200	123	223	101	129
23	大 阪	998,926	108,627	59,249	168,394	58,968	86,681
		19,494	3,150	2,758	1,582	1,184	706
24	兵 庫	16,201,421	2,293,262	1,922,268	875,624	740,496	726,380
		100	14	8	10	9	7
25	和 歌 山	145,800	20,412	11,664	14,580	13,122	10,206
		1,382	32	33	32	96	62
26	鳥 取	3,217,580	8,294	9,460	8,467	25,401	61,171
		585	10	36	18	20	28
27	島 根	725,673	15,444	42,986	30,132	33,480	46,872
		612	51	84	88	53	52
28	岡 山	270,522	21,293	54,367	34,486	21,874	20,848
		1,654	70	110	70	100	90
29	広 島	3,520,368	197,640	276,696	184,464	263,520	237,168
		3,194	330	439	4	4	12
30	山 口	3,037,772	324,908	434,136	3,932	3,932	11,795
		326	16	24	26	26	26
31	愛 媛	140,832	6,912	10,368	11,232	11,232	11,232
		14,030	1,400	1,534	1,651	1,362	1,613
32	長 崎	11,231,561	1,091,521	1,239,913	1,342,456	1,145,332	1,717,801
		12			12		
33	熊 本	14,688			14,688		
		50	20	30			
34	大 分	69,855	26,525	43,330			
		250	30	20	20	20	20
35	鹿 児 島	281,340	32,400	21,600	21,600	21,600	21,600
		46					46
36	沖 縄	246,176					246,176
		1,529			746	9	
37	その他 外国	2,395,035			1,556,479	47,628	
	ソーセージ	3,800	345	383	236	306	293
	平均 価格	4,749,888	281,083	484,631	298,403	395,665	392,726
		1,250	815	1,265	1,264	1,293	1,340
1	東 京	2,953	323	333	201	245	234
		3,822,762	265,423	452,663	269,783	324,979	323,876
		377	20	50	30	20	15
2	神 奈 川	301,212	13,392	31,968	21,384	13,824	10,044
		377	20	50	30	20	15
3	( 川崎外 )	301,212	13,392	31,968	21,384	13,824	10,044
		3					
4	新 潟	2,268					
		467	2		5	41	44
5	静 岡	623,646	2,268		7,236	56,862	58,806
	ハ ム	3,572	181	196	255	558	417
	平均 価格	5,069,716	260,636	278,572	366,842	708,334	562,283
		1,419	1,440	1,421	1,439	1,269	1,348
		335				235	100
1	北 海 道	357,820				251,008	106,812
		3,066	169	189	240	307	302
2	東 京	4,303,440	232,988	262,480	331,526	419,472	418,319
		69	4	2	6	8	4
3	静 岡	172,854	9,504	4,752	14,904	19,332	11,610
		102	8	5	9	8	11
4	大 阪	235,602	18,144	11,340	20,412	18,522	25,542
	その他 練製品	165,672	15,260	19,800	12,761	13,077	17,712
	平均 価格	129,878,493	13,007,493	11,265,714	9,287,704	11,127,232	9,129,563
		784	852	569	728	851	515
		246	10		20		20
1	北 海 道	813,434	25,596		51,192		51,192
		589	173	191	11	23	27
2	青 森	9,200,524	2,194,024	2,317,681	230,904	427,896	446,904
		90					90
3	岩 手	130,464					130,464
		2,120	464	296	152	30	29
4	宮 城	2,125,816	339,947	260,492	135,417	45,230	60,070
		208	52	48	59	31	
5	山 形	142,121	34,606	30,785	37,103	18,956	

上段 数量 (kg)

下段 金額 (円)

6 月	7 月	8 月	9 月	10 月	11 月	12 月	
1,103	1,057	990	1,035	1,193	1,152	1,129	
219,683	201,345	188,390	208,283	241,525	232,583	226,428	22
63	144	89	110	89	131	127	
65,470	113,724	53,784	62,607	56,160	74,736	90,526	23
649	1,106	671	1,501	2,275	1,881	2,031	
643,375	714,531	610,453	1,246,560	2,284,592	2,059,579	2,084,301	24
3	6	12	5	12	10	4	
4,374	8,748	17,496	7,290	17,496	14,580	5,832	25
457	414	32	32	32	64	96	
1,675,836	1,358,793	8,467	8,813	8,813	17,626	26,439	26
24	26	50	21	69	170	113	
30,886	30,648	49,508	26,352	83,009	193,558	142,798	27
87	17	44	56	24	15	41	
35,028	8,478	11,534	31,659	8,208	5,867	16,880	28
204	130	120	90	60	480	130	
364,608	342,576	289,872	237,168	197,640	599,616	329,400	29
6	356	24	349	613	350	707	
5,898	202,309	21,212	351,260	617,653	351,650	709,087	30
20		30	42	64		52	
8,640		12,960	18,144	27,648		22,464	31
1,308	691	587	683	979	1,090	1,132	
1,061,926	471,118	423,826	517,374	681,570	779,379	759,345	32
							33
							34
20	10	30	10	20	30	20	
21,600	10,800	32,400	10,800	24,840	37,260	24,840	35
							36
		164	80			530	
		177,164	17,280			596,484	37
208	276	314	314	406	338	381	
263,668	362,278	396,658	416,900	499,599	473,095	485,182	
1,268	1,313	1,263	1,328	1,231	1,400	1,273	
184	196	244	182	291	283	237	
234,184	282,844	310,042	258,896	372,051	409,645	318,376	1
10	52	10	55	55	25	35	
7,560	40,608	6,264	57,780	49,680	21,384	27,324	2
10	52	10	55	55	25	35	
7,560	40,608	6,264	57,780	49,680	21,384	27,324	3
						3	
						2,268	4
14	28	60	77	60	30	106	
21,924	38,826	80,352	100,224	77,868	42,066	137,214	5
320	339	400	207	199	193	307	
453,913	482,490	550,777	318,700	303,005	291,978	492,186	
1,418	1,423	1,377	1,540	1,523	1,513	1,603	
							1
303	324	386	188	185	180	293	
413,467	447,120	517,405	273,934	269,525	260,388	456,816	2
6	5	7	9	7	7	4	
14,904	12,150	17,118	21,546	17,226	17,658	12,150	3
11	10	7	10	7	6	10	
25,542	23,220	16,254	23,220	16,254	13,932	23,220	4
11,199	10,190	10,162	10,784	12,220	12,612	19,895	
8,434,569	7,747,788	7,819,182	8,090,464	9,602,337	12,539,705	21,826,742	
753	760	769	750	786	994	1,097	
10	20	10	20	10	20	106	
11,923	51,192	25,596	51,192	25,596	54,432	465,523	1
19	21	24	6	14	20	60	
391,608	391,392	452,196	199,044	380,538	420,875	1,347,462	2
							3
10	43	32	136	310	282	336	
53,673	63,266	45,570	131,297	311,633	305,629	373,592	4
			1	10	4	3	
			1,328	10,433	5,119	3,791	5

	品目・出荷地	総 数	1 月	2 月	3 月	4 月	5 月
6	福 島	160 180,792					
7	茨 城	2,061 1,187,826	278 117,442	173 76,718	128 67,290	121 77,303	106 50,995
8	群 馬	2,330 1,198,581	166 84,618	222 114,343	202 104,415	299 157,153	279 141,704
9	埼 玉	3,441 2,154,507	150 116,481	580 185,445	425 192,738	202 169,107	249 207,480
10	千 葉	4,916 3,246,456	818 520,355	663 405,538	408 237,927	241 142,987	226 157,337
11	東 京	52,976 52,294,769	4,753 3,853,126	4,213 3,541,271	4,400 3,608,233	5,242 5,402,231	4,388 3,480,721
12	神 奈 川	16,742 5,554,972	353 297,371	6,246 255,710	240 231,510	236 254,620	6,230 293,727
13	( 川崎外 )	16,742 5,554,972	353 297,371	6,246 255,710	240 231,510	236 254,620	6,230 293,727
14	新 潟	45,592 17,142,858	4,248 1,619,957	4,193 1,551,189	3,612 1,247,611	3,635 1,248,260	3,277 1,142,179
15	富 山	105 325,944		5 14,904			
16	福 井	362 317,370	67 67,154	61 44,214	14 11,015	20 16,459	14 11,535
17	長 野	474 691,112	46 49,140	36 44,712	22 42,984	71 52,423	44 58,276
18	岐 阜	110 71,496		10 5,616	10 5,616	10 5,616	10 5,616
19	静 岡	16,696 14,548,998	1,444 1,202,415	1,362 1,118,222	1,276 1,046,716	1,464 1,317,979	1,172 1,037,947
20	愛 知	1,964 1,354,753	214 160,800	161 96,702	247 167,474	155 104,942	130 85,805
21	三 重	4,536			1,944	1,296	1,296
22	大 阪	842 1,675,617	92 141,852	70 87,626	59 128,906	53 98,474	52 88,105
23	兵 庫	428 250,420		250 48,632	35 9,623		60 136,080
24	奈 良	200 44,928			100 22,464		
25	鳥 取	210 326,580	14 21,772	14 21,772	28 43,544	14 21,772	14 21,772
26	島 根	753 2,642,730	30 313,740	24 48,600	202 510,138	176 466,950	88 276,048
27	広 島	10,648 9,819,540	1,768 1,628,453	858 791,208	971 894,788	914 842,991	1,090 1,009,796
28	山 口	1,100 2,014,707	110 197,692	110 197,692	130 237,200	130 233,635	95 175,978
29	愛 媛	16 19,958					
30	福 岡	120 251,424	10 20,952		10 20,952	10 20,952	10 20,952
31	長 崎	12 10,692		4 3,132			
32	その他 外国	161 134,568		10 3,510			12 37,584
	煮 い か	25,531	2,424	2,941	5,730	6,075	2,615
	平 均 価 格	31,331,590	2,854,786	4,295,808	7,206,257	6,387,174	3,371,436
		1,227	1,178	1,461	1,258	1,051	1,289
1	福 島	8,016 10,003,681	21 17,496	204 250,128	1,140 1,351,080	822 1,044,900	861 1,091,880
2	茨 城	1,140 1,406,646	105 123,444	78 91,854	111 132,192	126 151,632	159 190,350
3	神 奈 川	42 54,879	12 10,012		15 13,349		6 22,680
4	( 川崎外 )	42 54,879	12 10,012		15 13,349		6 22,680
5	富 山	3,676 6,500,088		6 15,120	968 2,145,150	2,241 3,223,746	429 1,040,472
6	福 井	330 251,694			102 67,392	72 50,544	156 133,758
7	兵 庫	12,287 13,071,402	2,286 2,703,834	2,653 3,938,706	3,394 3,497,094	2,814 1,916,352	1,004 892,296



上段 数量 (kg)

下段 金額 (円)

6 月	7 月	8 月	9 月	10 月	11 月	12 月	
						160	
						180,792	6
114	67	93	120	275	271	315	
99,140	103,204	160,476	67,195	118,453	116,055	133,555	7
269	205	149	167	136	124	112	
137,747	103,100	78,902	86,736	69,855	63,503	56,505	8
650	182	178	257	165	206	197	
226,125	149,043	107,953	181,425	110,337	143,259	365,114	9
217	132	120	246	633	595	617	
143,081	80,168	84,808	152,477	452,104	417,273	452,401	10
3,993	3,874	3,835	3,793	3,999	4,002	6,484	
3,452,754	3,243,516	3,399,012	3,487,988	3,773,835	6,527,762	8,524,320	11
171	171	165	273	547	821	1,289	
166,494	188,570	170,667	297,590	514,357	792,661	2,091,695	12
171	171	165	273	547	821	1,289	
166,494	188,570	170,667	297,590	514,357	792,661	2,091,695	13
3,141	3,318	3,502	3,516	3,726	4,139	5,285	
1,046,107	1,129,658	1,199,502	1,201,238	1,319,561	1,439,051	2,998,545	14
				5	15	80	
				15,552	46,656	248,832	15
38	10	18	34	18	30	38	
20,604	19,441	9,721	25,403	17,561	27,862	46,401	16
83	30	32	20	30	25	35	
92,685	57,834	59,508	44,982	59,454	52,866	76,248	17
10	10	10	10	10	10	10	
6,912	6,912	6,912	6,912	6,912	6,912	7,560	18
1,044	838	865	1,095	1,229	1,041	3,866	
928,713	762,748	772,474	941,772	1,191,432	1,024,346	3,204,234	19
141	153	116	194	150	138	165	
100,320	91,864	87,695	126,567	120,880	97,285	114,419	20
							21
85	61	66	49	63	70	122	
220,587	102,164	158,349	91,580	129,471	164,026	264,477	22
			33	28	22		
			18,274	11,923	25,888		23
	100						
	22,464						24
28	21	21	28	7	14	7	
43,544	32,658	32,658	43,544	10,886	21,772	10,886	25
43	94	29	47	5	1	14	
149,688	287,064	90,462	180,144	76,896	9,720	233,280	26
1,018	724	693	658	755	687	512	
937,942	667,492	638,721	607,072	696,262	632,967	471,848	27
95	80	85	65	85	55	60	
175,978	148,192	157,454	120,406	157,454	101,882	111,144	28
	16						
	19,958						29
10	10		10	10	20	20	
20,952	20,952		20,952	20,952	41,904	41,904	30
			6			2	
			5,346			2,214	31
10	10	119					
7,992	4,936	80,546					32
1,121	990	908	786	774	597	570	
1,435,158	1,195,884	1,117,044	984,280	987,423	764,515	731,825	
1,280	1,208	1,230	1,252	1,276	1,281	1,284	
882	783	825	717	708	546	507	
1,114,560	979,128	1,032,588	888,052	897,261	693,235	643,373	1
171	84	63	69	60	51	63	
203,958	97,200	75,816	96,228	84,240	71,280	88,452	2
	3			6			
	2,916			5,922			3
	3			6			
	2,916			5,922			4
32							
75,600							5
							6
36	80	20					
41,040	73,440	8,640					7

	品目・出荷地	総 数	1 月	2 月	3 月	4 月	5 月
		40					
8	その他 外国	43,200					
	煮 え び	28,098	2,406	2,390	3,060	3,946	3,590
	平均 価 格	32,880,810	2,599,938	2,859,732	3,706,954	3,468,702	2,903,194
		1,170	1,081	1,197	1,211	879	809
		1			1		
1	北 海 道						
		28		3		3	3
2	宮 城	165,892		16,848		16,848	16,852
		40		10			5
3	茨 城	70,200		16,200			10,800
		5,571		190	150	900	1,750
4	東 京	2,735,567		70,794	62,370	230,268	455,737
		65			5		
5	神 奈 川	61,576			9,736		
		65			5		
6	( 川崎外 )	61,576			9,736		
		18			12		
7	静 岡	118,584			49,248		
		9,956	1,512	1,300	1,438	2,016	780
8	愛 知	7,396,157	1,061,424	1,123,200	1,073,358	1,419,066	559,667
		348					
9	広 島	18,792					
		12,071	894	887	1,454	1,027	1,052
10	その他 外国	22,314,042	1,538,514	1,632,690	2,512,242	1,802,520	1,860,138
	煮 か に	5,007	385	342	425	449	336
	平均 価 格	29,356,491	2,097,022	1,786,039	2,357,336	2,637,940	2,044,817
		5,863	5,447	5,222	5,547	5,875	6,086
		276	12	48	26	22	22
1	北 海 道	1,560,533	75,426	118,842	163,423	138,281	146,878
		2,182	163	163	200	197	168
2	青 森	15,531,534	1,009,854	1,033,452	1,282,662	1,299,024	1,187,460
		486	12		44	81	2
3	東 京	2,730,346	71,280		225,505	515,808	25,920
		488	69	57	75	66	72
4	鳥 取	1,706,185	238,464	196,992	259,200	228,096	248,833
		1,575	129	74	80	83	72
5	島 根	7,827,893	701,998	436,753	426,546	456,731	435,726
	煮 た こ	71,254	4,812	4,004	6,404	6,520	7,224
	平均 価 格	172,383,030	10,285,113	8,977,128	14,870,339	15,353,723	16,504,786
		2,419	2,137	2,242	2,322	2,355	2,285
		11,618	645	702	910	975	965
1	北 海 道	23,448,005	1,162,619	1,269,105	1,672,112	1,809,808	1,932,391
		10					
2	青 森	22,680					
		3,130	224	183	213	253	338
3	岩 手	7,206,273	459,768	378,802	443,989	522,020	778,152
		1,682	156	182	71	74	537
4	宮 城	2,862,104	274,547	246,672	76,226	105,570	735,097
		17,435	1,007	963	1,408	1,404	1,456
5	福 島	51,442,803	2,834,838	2,771,875	3,958,162	4,103,876	4,265,838
		24,999	780	860	2,580	2,975	2,720
6	茨 城	60,128,884	1,877,416	2,064,647	6,036,927	6,907,911	6,481,527
		2,444	222	279	547	314	103
7	千 葉	7,081,882	646,131	778,571	1,414,317	859,638	312,702
		4,175	1,480	580	310	170	700
8	東 京	6,590,969	2,370,602	908,286	485,455	266,220	1,096,199
		92	8		40		
9	神 奈 川	206,423	17,132		73,051		
		92	8		40		
10	( 川崎外 )	206,423	17,132		73,051		
		20					
11	鳥 取	45,360					
		549					
12	長 崎	1,579,287					
		5,100	290	255	325	355	405
13	その他 外国	11,768,360	642,060	559,170	710,100	778,680	902,880

上段 数量 (kg)

下段 金額 (円)

6 月	7 月	8 月	9 月	10 月	11 月	12 月	
	40						8
	43,200						
2,056	2,250	1,452	1,017	1,010	2,721	2,200	
2,173,502	2,303,546	2,164,020	2,039,030	2,041,644	3,248,876	3,371,672	
1,057	1,024	1,490	2,005	2,021	1,194	1,533	
							1
3	3		10		3		2
16,848	16,848		64,800		16,848		
		10			15		3
		10,800			32,400		
900	1,180	120	70	96	85	130	4
230,268	378,984	307,024	196,712	244,524	226,280	332,606	
40	20						5
34,560	17,280						
40	20						6
34,560	17,280						
					6		7
					69,336		
168	120	48		10	1,772	792	8
134,504	94,610	44,108		25,380	1,279,584	581,256	
		348					9
		18,792					
945	927	926	937	904	840	1,278	10
1,757,322	1,795,824	1,783,296	1,777,518	1,771,740	1,624,428	2,457,810	
375	527	288	338	473	313	756	
2,147,804	2,493,015	1,810,402	2,206,826	2,918,536	2,270,094	4,586,660	
5,727	4,731	6,286	6,529	6,170	7,253	6,067	
18	30	20	28	10	12	28	1
113,139	188,565	125,710	175,994	62,855	75,426	175,994	
157	169	178	170	153	171	293	2
1,094,850	1,199,934	1,170,180	1,296,216	1,232,496	1,359,504	2,365,902	
50	2	2	24	128	26	115	3
219,023	36,288	36,288	36,288	699,946	128,304	735,696	
69	80						4
245,916	288,684						
81	246	88	116	182	104	320	5
474,876	779,544	478,224	698,328	923,239	706,860	1,309,068	
7,042	6,597	5,401	5,581	4,719	4,167	8,783	
16,571,901	15,811,875	13,524,296	14,052,927	12,053,200	10,804,524	23,573,218	
2,353	2,397	2,504	2,518	2,554	2,593	2,684	
990	1,139	875	1,055	1,105	805	1,452	1
2,012,309	2,305,879	1,795,500	2,205,360	2,313,358	1,668,600	3,300,964	
10							2
22,680							
266	227	233	186	209	293	505	3
656,198	570,672	577,327	461,557	499,761	699,980	1,158,047	
288	74	40	20	40	10	190	4
390,539	178,308	90,720	43,200	90,720	27,778	602,727	
1,295	1,361	1,370	1,296	1,394	1,235	3,246	5
3,913,678	3,950,046	3,930,227	3,954,636	4,230,900	3,780,702	9,748,025	
2,930	2,610	1,870	2,200	1,585	1,274	2,615	6
6,957,901	6,126,787	4,429,893	5,394,333	3,937,140	3,236,165	6,678,237	
73	126	264	237		83	196	7
241,378	411,857	803,987	722,672		258,940	631,689	
595	340						8
931,768	532,439						
30				5		9	9
61,430				13,500		41,310	
30				5		9	10
61,430				13,500		41,310	
					20		11
					45,360		
115	129	65	74	91	57	18	12
320,220	361,317	182,520	216,301	280,401	167,919	50,609	
450	591	684	513	290	390	552	13
1,063,800	1,374,570	1,714,122	1,054,868	687,420	919,080	1,361,610	

	品目・出荷地	総 数	1 月	2 月	3 月	4 月	5 月
	な ま り	51,870	272	1,144	1,627	1,175	1,087
	平均 価 格	61,307,984	254,121	968,582	1,401,783	1,009,773	957,375
		1,182	934	847	862	859	881
1	宮 城	982					
		1,211,198					
2	千 葉	15	3				
		21,676	3,143				
3	東 京	28,155	87	840	1,251	750	783
		31,142,618	68,330	620,553	984,246	600,632	592,823
4	神 奈 川	19,847	27	81	144	45	81
		25,235,936	19,830	59,490	105,465	33,048	59,486
5	( 川崎外 )	19,847	27	81	144	45	81
		25,235,936	19,830	59,490	105,465	33,048	59,486
6	静 岡	2,817	128	196	232	380	223
		3,679,060	154,070	279,791	312,072	376,093	305,066
7	和 歌 山	54	27	27			
		17,496	8,748	8,748			
	ボ イ ル帆立	16,920	1,254	1,394	1,509	1,768	2,062
	平均 価 格	25,299,462	1,976,282	2,036,873	2,203,637	2,659,539	2,958,203
		1,495	1,576	1,461	1,460	1,504	1,435
1	北 海 道	6,423	396	516	663	852	1,176
		5,822,043	278,640	382,839	529,848	811,296	1,129,464
2	青 森	6,647	466	540	545	483	405
		13,947,229	1,168,257	1,216,483	1,304,637	1,296,527	1,184,161
3	東 京	86		26	60		
		69,552		22,896	46,656		
4	神 奈 川	3,752	384	308	241	433	481
		5,424,134	505,193	402,343	322,496	551,716	644,578
5	( 川崎外 )	3,752	384	308	241	433	481
		5,424,134	505,193	402,343	322,496	551,716	644,578
6	福 井	12	8	4			
		36,504	24,192	12,312			
	と り が い	722	54	42	49	53	81
	平均 価 格	4,714,265	242,892	254,826	284,850	298,080	588,222
		6,529	4,498	6,067	5,813	5,624	7,262
1	三 重	26					26
		258,876					258,876
2	その他 外 国	696	54	42	49	53	55
		4,455,389	242,892	254,826	284,850	298,080	329,346
	その他 湯煮品	57,610	2,757	4,003	10,747	14,344	8,370
	平均 価 格	97,874,966	4,292,194	7,333,960	16,232,363	17,809,756	11,668,144
		1,699	1,557	1,832	1,510	1,242	1,394
1	北 海 道	696	27	27	90	96	32
		1,209,816	55,404	69,012	173,340	109,447	57,413
2	青 森	545	34	40	41	54	112
		5,029,020	333,126	383,886	425,952	625,536	652,860
3	岩 手	16					
		120,961					
4	宮 城	510	10	74	33	57	18
		3,046,892	62,100	343,764	202,716	351,755	111,780
5	福 島	485			10	40	40
		588,870			11,340	46,440	44,820
6	茨 城	98	15	24	24	6	
		122,731	17,496	28,512	24,948	7,128	5,961
7	埼 玉	4,860	660	420	540	780	660
		935,494	79,316	53,267	67,006	99,278	79,838
8	千 葉	1,503	61	157	258	114	101
		1,877,593	68,596	200,529	240,786	155,466	133,569
9	東 京	9,112	664	771	647	919	866
		16,927,165	934,893	1,535,251	1,284,860	1,256,437	1,553,773
10	神 奈 川	2,265	271	318	367	266	308
		5,098,824	745,009	1,005,513	998,955	534,735	561,835
11	( 川崎外 )	2,265	271	318	367	266	308
		5,098,824	745,009	1,005,513	998,955	534,735	561,835
12	新 潟	427	36	48	36	36	24
		490,787	36,546	48,728	32,918	43,545	29,030
13	富 山	9,490		19	2,839	4,967	1,545
		16,719,752		116,100	6,389,930	6,479,460	3,440,016

上段 数量 (kg)

下段 金額 (円)

6 月	7 月	8 月	9 月	10 月	11 月	12 月	
1,584	883	3,621	11,513	10,732	9,331	8,901	
1,534,288	851,272	4,048,685	13,711,828	13,062,196	11,413,790	12,094,291	
969	964	1,118	1,191	1,217	1,223	1,359	
509	16	25		270	108	54	
540,212	17,803	32,659		387,828	155,131	77,565	1
	3	9					
	2,660	15,873					2
684	486	2,307	6,165	5,511	4,863	4,428	
521,670	409,212	2,411,112	6,993,639	6,316,187	5,726,117	5,898,097	3
153	145	1,065	5,031	4,734	4,193	4,148	
163,596	155,889	1,302,422	6,311,967	6,042,165	5,291,412	5,691,166	4
153	145	1,065	5,031	4,734	4,193	4,148	
163,596	155,889	1,302,422	6,311,967	6,042,165	5,291,412	5,691,166	5
238	233	215	317	217	167	271	
308,810	265,708	286,619	406,222	316,016	241,130	427,463	6
							7
1,422	1,209	1,478	959	1,206	1,332	1,327	
2,341,937	1,990,707	2,128,088	1,797,029	1,629,002	1,819,487	1,758,678	
1,647	1,647	1,440	1,874	1,351	1,366	1,325	
690	504	613	351	108	290	264	
679,752	484,056	588,384	341,496	93,312	274,860	228,096	1
440	421	459	376	879	772	861	
1,249,950	1,110,411	997,778	1,119,316	1,129,000	1,029,661	1,141,048	2
							3
292	284	406	232	219	270	202	
412,235	396,240	541,926	336,217	406,690	514,966	389,534	4
292	284	406	232	219	270	202	
412,235	396,240	541,926	336,217	406,690	514,966	389,534	5
							6
49	54	79	67	49	54	91	
286,524	371,466	571,709	445,986	330,750	373,680	665,280	
5,847	6,879	7,237	6,657	6,750	6,920	7,311	
							1
49	54	79	67	49	54	91	
286,524	371,466	571,709	445,986	330,750	373,680	665,280	2
2,897	2,513	2,168	2,060	2,320	2,349	3,082	
4,962,893	5,806,377	6,432,142	4,558,518	5,078,493	5,551,736	8,148,390	
1,713	2,311	2,967	2,213	2,189	2,363	2,644	
172	89	43	80	24	8	8	
267,840	94,284	50,220	115,776	169,560	23,760	23,760	1
50	7	3	5	7	37	155	
521,316	88,668	28,728	52,272	88,668	377,352	1,450,656	2
			16				
			120,961				3
34	30	36	44	38	40	96	
211,140	186,300	223,560	273,240	235,980	248,400	596,157	4
75	75	65	10	40	105	25	
82,350	81,000	70,200	14,040	56,160	147,420	35,100	5
6		6	6	3	8		
7,128		7,128	7,128	3,888	13,414		6
600	603	72	42	66	112	305	
72,580	79,838	87,095	50,806	79,838	70,506	116,126	7
145	82	85	157	85	125	133	
189,945	119,337	113,265	204,633	113,265	164,025	174,177	8
652	666	783	638	645	744	1,117	
1,059,099	1,242,196	1,270,663	1,565,284	1,212,725	1,675,726	2,336,258	9
99	49	88	89	280	32	98	
112,246	55,487	131,491	212,236	508,525	109,080	123,712	10
99	49	88	89	280	32	98	
112,246	55,487	131,491	212,236	508,525	109,080	123,712	11
31	24	24	36	48	36	48	
38,750	29,030	29,030	43,545	58,060	43,545	58,060	12
104			8	8			
261,846			16,200	16,200			13

	品目・出荷地	総 数	1 月	2 月	3 月	4 月	5 月
		7,393			1,550	3,518	2,325
14	福 井	5,174,928			1,190,970	2,252,934	1,731,024
		711				30	171
15	愛 知	1,546,020				61,236	338,094
		862	179	209	280	186	8
16	三 重	1,475,064	277,452	305,478	505,602	371,304	15,228
		5,739	63	885	2,350	1,666	703
17	兵 庫	4,849,632	112,914	1,015,416	1,984,824	1,031,346	604,476
		2,492	1	352	879	707	553
18	鳥 取	2,707,560	12,636	617,382	1,056,240	520,506	500,796
		416	9	2	8	12	8
19	島 根	3,792,366	86,400	20,412	89,316	98,820	60,912
		893	29	32	74	54	134
20	山 口	2,253,728	111,780	81,000	95,040	169,225	306,200
		681	100	122	88	90	10
21	福 岡	11,407,072	568,188	847,804	556,849	2,491,772	315,576
		10				10	
22	長 崎	36,720				36,720	
		8,406	598	503	633	736	752
23	その他 外 国	12,463,971	790,338	661,906	900,771	1,066,666	1,124,943
	け ず りぶし	21	5		2		2
	平 均 価 格	51,840	10,368		5,184		5,184
		2,469	2,074		2,592		2,592
1	東 京	51,840	10,368		5,184		5,184
	酢 だ こ	12,927	269	174	126	248	247
	平 均 価 格	37,745,451	640,170	422,118	295,380	616,020	418,604
		2,920	2,380	2,426	2,344	2,484	1,695
1	北 海 道	24,810,825	463,860	282,960	268,920	521,370	316,440
		9,243	210	125	116	225	141
2	福 島	4,713,663	41,310	44,118		30,348	14,040
		954	14	14		9	4
3	茨 城	4,690,810	135,000	65,880	26,460	64,302	70,544
		1,361	45	25	10	14	18
4	群 馬	21,384					
		6					
5	東 京	1,631,837		29,160			17,580
		781		10			84
6	その他 外 国	1,876,932					
		582					
	つ く だ 煮	101,412	9,744	12,374	7,422	10,764	8,711
	平 均 価 格	78,551,284	5,380,260	5,294,864	5,025,725	6,665,996	5,653,860
		775	552	428	677	619	649
1	北 海 道	25,920					
		6					
2	青 森	55,986				55,986	
		54				54	
3	秋 田	276,053	24,300	6,480	25,924	37,260	
		132	10	2	10	14	
4	茨 城	2,579,364	219,389	196,818	251,834	216,842	269,701
		2,290	214	163	215	162	204
5	千 葉	435,942	12,960	19,440	12,960	19,440	25,920
		280	10	15	10	15	19
6	東 京	37,667,830	2,406,331	2,027,878	2,168,067	3,193,577	2,745,437
		22,056	1,390	1,342	1,432	1,793	1,602
7	神 奈 川	13,020,531	1,163,925	1,068,825	1,123,557	1,156,972	999,149
		26,201	2,335	2,232	2,442	2,456	2,283
8	( 川崎外 )	13,020,531	1,163,925	1,068,825	1,123,557	1,156,972	999,149
		26,201	2,335	2,232	2,442	2,456	2,283
9	新 潟	1,450,605	11,375	10,610	6,125	6,125	7,875
		937	10	11	6	7	9
10	富 山	68,041					
		28					
11	石 川	1,790,708	165,021	81,494	222,408	157,483	128,583
		809	71	46	109	68	60
12	岐 阜	20,893					
		3					
13	静 岡	7,020,410	316,224	250,128	513,540	628,074	663,066
		9,591	456	370	780	952	968

上段 数量 (kg)

下段 金額 (円)

6 月	7 月	8 月	9 月	10 月	11 月	12 月	
							14
104	18		9	140	120	119	15
224,964	84,618	66,474	53,352	267,462	232,848	216,972	16
							17
16	32	8	8	8			18
22,464	44,496	11,232	11,232	11,232			19
							20
12	39	37	36	58	53	142	21
81,648	393,660	367,416	393,444	623,646	550,476	1,026,216	22
46	76	73	84	40	113	138	23
144,892	230,600	195,630	177,941	77,760	289,980	373,680	1
34	25	40	8	33	72	59	2
570,888	2,049,625	2,603,234	95,904	257,256	479,736	570,240	3
							4
717	698	805	784	797	744	639	5
1,093,797	1,027,238	1,176,776	1,150,524	1,298,268	1,125,468	1,047,276	6
							7
2	2	2		2		4	8
5,184	5,184	5,184		5,184		10,368	9
2,592	2,592	2,592		2,592		2,592	10
2	2	2		2		4	11
5,184	5,184	5,184		5,184		10,368	12
							13
216	260	273	375	242	1,395	9,102	14
531,078	617,262	699,256	961,016	735,440	3,181,406	28,627,701	15
2,459	2,374	2,561	2,563	3,039	2,281	3,145	16
200	215	235	341	190	1,135	6,110	17
468,720	495,720	588,060	863,244	504,900	2,855,667	17,180,964	18
	14	14	9	4	4	868	19
	42,984	46,224	33,264	18,144	21,600	4,421,631	20
11	11	14	7	48	59	1,099	21
46,158	46,158	48,772	24,386	212,396	238,820	3,711,934	22
							23
							24
					192	495	25
					51,819	1,533,278	26
5	20	10	18		5	524	27
16,200	32,400	16,200	40,122		13,500	1,758,510	28
							29
9,599	9,969	5,261	5,205	5,429	5,314	11,620	30
5,764,025	5,653,624	5,714,289	5,920,561	5,881,481	6,253,083	15,343,516	31
600	567	1,086	1,137	1,083	1,177	1,320	32
							33
							34
							35
							36
							37
							38
							39
							40
							41
							42
							43
							44
							45
							46
							47
							48
							49
							50
							51
							52
							53
							54
							55
							56
							57
							58
							59
							60
							61
							62
							63
							64
							65
							66
							67
							68
							69
							70
							71
							72
							73
							74
							75
							76
							77
							78
							79
							80
							81
							82
							83
							84
							85
							86
							87
							88
							89
							90
							91
							92
							93
							94
							95
							96
							97
							98
							99
							100

	品目・出荷地	総 数	1 月	2 月	3 月	4 月	5 月
		466	51	33	42	40	50
14	愛 知	706,555	71,593	49,116	65,811	72,585	75,438
		42					
15	滋 賀	128,304					
		4					
16	大 阪	23,328					
		1,886	72	108	468	144	180
17	兵 庫	815,221	14,386	21,579	93,509	28,772	35,965
		35,684	5,120	8,031	1,856	5,024	3,328
18	広 島	10,356,245	905,906	1,415,076	329,770	894,430	592,566
		4					
19	山 口	14,256					
		889	5	21	52	35	8
20	大 分	2,023,380	68,850	147,420	212,220	198,450	110,160
		50					
21	その他 外国	71,712					
	魚 漬 物	530,711	35,908	53,390	67,164	65,684	50,765
	平 均 価 格	370,638,965	26,024,496	29,108,543	36,100,271	36,086,398	31,116,431
		698	725	545	537	549	613
		4,792	389	368	485	522	847
1	北 海 道	5,791,604	227,934	228,258	728,626	869,301	1,097,424
		90,698	4,333	16,416	21,896	20,887	6,296
2	青 森	36,088,184	1,468,717	4,656,673	6,415,754	6,461,433	2,430,452
		2,575	66	30	63	75	45
3	岩 手	2,720,314	99,468	50,544	99,468	109,188	74,844
		17,995	1,503	1,610	2,286	1,391	1,925
4	宮 城	33,620,526	2,719,967	2,969,127	4,233,625	3,062,637	3,985,307
		210	24	12	24	12	24
5	山 形	204,120	23,328	11,664	23,328	11,664	23,328
		265	74	9	18	36	
6	福 島	632,932	56,213	29,160	58,320	116,639	
		8,883	267	686	1,115	1,359	1,127
7	茨 城	5,564,290	250,452	302,832	598,860	503,280	488,916
		2,400	167	155	181	394	235
8	群 馬	3,367,586	163,838	146,947	166,604	552,964	214,793
		3,669	230	280	400	550	420
9	埼 玉	4,359,851	321,408	371,304	501,984	459,108	462,348
		2,573	330	110	296	499	838
10	千 葉	1,504,943	64,033	21,028	109,921	403,257	650,288
		323,059	23,466	28,832	34,600	34,991	34,152
11	東 京	211,314,374	16,898,358	16,509,110	18,719,694	19,682,144	18,105,370
		17,075	1,606	1,195	1,367	1,353	1,467
12	神 奈 川	16,638,134	748,554	479,633	537,951	570,647	542,947
		17,075	1,606	1,195	1,367	1,353	1,467
13	( 川崎外 )	16,638,134	748,554	479,633	537,951	570,647	542,947
		5,665	589	464	396	289	420
14	新 潟	7,436,210	651,435	559,226	556,791	483,493	688,512
		36	5		5	5	
15	石 川	96,066	18,360		18,360	18,360	
		255		20	40	60	40
16	福 井	544,320		30,240	60,480	90,720	60,480
		7,250	620	585	772	425	545
17	静 岡	2,620,326	115,182	129,492	129,157	79,326	96,822
		2,337	108	124	110	114	134
18	愛 知	3,060,088	161,873	193,799	170,513	173,235	207,017
		9					
19	京 都	12,420					
		45		9			9
20	福 岡	92,729		17,496			17,496
		84					
21	大 分	208,440					
		40,836	2,131	2,485	3,110	2,722	2,241
22	その他 外国	34,761,508	2,035,376	2,402,010	2,970,835	2,439,002	1,970,087
	いか くんせい	5,250	253	123	325	583	651
	平 均 価 格	10,701,911	576,600	240,580	616,213	1,201,797	1,311,872
		2,038	2,279	1,956	1,896	2,061	2,015
		20	10				
1	北 海 道	109,079	55,079				
		3,085	199	48	181	361	402
2	東 京	6,459,770	410,324	102,124	366,733	762,118	848,163



上段 数量 (kg)

下段 金額 (円)

6 月	7 月	8 月	9 月	10 月	11 月	12 月	
58	28	33	30	38	24	39	
88,716	45,747	46,566	44,304	53,352	38,532	54,795	14
	18	12			6	6	
	50,544	38,880			19,440	19,440	15
						4	
						23,328	16
360	185	31	48	36	34	220	
71,930	48,990	48,990	65,320	65,320	48,990	271,470	17
4,544	5,299	564	392	457	668	401	
804,747	974,383	999,147	638,709	835,938	1,221,116	744,457	18
						4	
						14,256	19
22	7	235	174	119	124	87	
189,540	96,390	296,460	258,390	155,520	179,820	110,160	20
					30	20	
					28,512	43,200	21
47,165	43,743	33,626	35,490	34,936	29,969	32,871	
32,208,002	28,536,814	29,487,692	32,946,210	31,872,155	26,455,948	30,696,005	
683	652	877	928	912	883	934	
543	411	576	102	46	32	471	
452,364	365,996	386,801	228,420	80,028	66,982	1,059,470	1
6,130	6,107	2,323	1,073	1,227	1,049	2,961	
2,465,853	2,337,218	2,203,183	1,681,634	2,035,523	1,484,164	2,447,580	2
72	30	104	460	960	540	130	
119,556	48,600	116,295	440,962	918,025	503,883	139,481	3
2,005	1,438	1,278	1,175	720	886	1,778	
3,568,585	3,051,893	2,503,944	1,921,948	1,153,477	1,519,292	2,930,724	4
6	12	18	18	12	18	30	
5,832	11,664	17,496	17,496	11,664	17,496	29,160	5
6	12	18	18	28	12	34	
19,440	38,880	58,320	58,320	69,660	38,880	89,100	6
1,253	1,399	583	269	315	263	247	
513,540	555,336	578,470	423,792	647,028	457,488	244,296	7
646	243	96	114	74	48	47	
1,321,964	429,595	95,471	91,324	66,420	54,837	62,829	8
660	278	178	160	213	160	140	
580,824	381,240	249,371	239,760	335,124	247,320	210,060	9
114	242	28	17	48	35	16	
25,154	45,976	45,976	24,948	62,608	33,264	18,490	10
30,256	28,094	22,543	21,434	22,262	21,058	21,371	
18,940,928	17,174,883	17,725,839	17,943,089	17,488,396	15,989,164	16,137,399	11
1,521	1,018	720	1,211	1,519	1,022	3,076	
611,367	426,620	952,330	2,414,849	2,634,640	2,130,352	4,588,244	12
1,521	1,018	720	1,211	1,519	1,022	3,076	
611,367	426,620	952,330	2,414,849	2,634,640	2,130,352	4,588,244	13
321	867	574	305	471	464	505	
531,390	873,539	838,171	483,855	586,742	556,540	626,516	14
	5				16		
	20,250				20,736		15
40	20	10	10	10	5		
60,480	30,240	60,480	60,480	60,480	30,240		16
438	525	830	547	622	591	750	
102,654	106,488	411,645	260,714	302,401	335,969	550,476	17
137	244	142	121	130	149	824	
206,456	213,239	216,738	194,361	192,675	225,681	904,501	18
		8				1	
		8,640				3,780	19
		9			18		
		19,246			38,491		20
	10	59	9	4		2	
	21,092	152,497	24,656	8,899		1,296	21
3,017	2,788	3,529	8,447	6,275	3,603	488	
2,681,615	2,404,065	2,846,779	6,435,602	5,218,365	2,705,169	652,603	22
444	478	322	464	410	430	767	
946,130	921,854	638,064	960,120	857,952	917,263	1,513,466	
2,131	1,929	1,982	2,069	2,093	2,133	1,973	
10							
54,000							1
279	263	180	216	240	324	392	
586,274	548,390	379,080	454,896	505,440	690,895	805,333	2

	品目・出荷地	総 数	1 月	2 月	3 月	4 月	5 月
		224	12			2	20
3	神 奈 川	361,962	57,024			2,538	32,400
		224	12			2	20
4	( 川崎外 )	361,962	57,024			2,538	32,400
		70					
5	新 潟	83,160					
		12					12
6	大 阪	22,680					22,680
		1,369	12	25	34	190	137
7	兵 庫	2,903,860	21,773	57,456	71,280	388,541	279,029
		470	20	50	110	30	80
8	その他 外国	761,400	32,400	81,000	178,200	48,600	129,600
	ベ ー コ ン	3,531	259	332	369	356	301
	平均 価格	3,555,045	263,512	313,758	342,361	324,752	282,950
		1,007	1,017	945	928	912	940
		18					
1	北 海 道	11,625					
		3,088	217	285	340	332	280
2	東 京	2,365,597	167,716	229,518	267,193	254,632	216,692
		70	10	30			
3	静 岡	70,038	9,720	29,916			
		256	16	5	17	17	15
4	兵 庫	807,732	44,604	25,812	46,656	55,080	52,002
		2				1	
5	岡 山	1,568				784	
		93	12	12	12	6	6
6	山 口	285,525	28,512	28,512	28,512	14,256	14,256
		4	4				
7	熊 本	12,960	12,960				
	その他 加工品	3,490,054	284,620	276,354	309,392	303,800	261,629
	平均 価格	2,927,530,438	220,049,146	217,771,093	230,985,736	223,105,369	212,506,887
		839	773	788	747	734	812
		48,266	3,212	3,152	3,490	3,657	2,958
1	北 海 道	55,229,973	3,378,638	3,583,248	4,286,986	4,558,118	3,711,829
		47,184	2,750	3,834	3,107	3,906	4,499
2	青 森	62,458,439	3,165,371	4,003,230	3,734,775	4,563,572	5,232,154
		5,005	876	600	432	374	452
3	岩 手	3,959,257	456,386	282,351	253,409	328,700	415,360
		107,731	10,935	10,745	8,674	7,200	7,219
4	宮 城	95,227,702	8,581,593	8,596,712	6,661,433	6,267,678	6,403,463
		367					
5	秋 田	765,646					
		2,136	262	248	22	85	32
6	山 形	2,176,453	266,436	207,360	25,056	303,371	129,599
		14,682	459	388	498	466	759
7	福 島	15,113,022	698,495	594,113	786,742	891,018	1,646,695
		26,198	3,440	2,166	2,518	2,444	2,312
8	茨 城	8,513,260	853,795	613,009	774,307	732,046	619,778
		4,777			12		
9	栃 木	4,364,214			16,331		
		186,167	14,156	13,901	15,369	15,217	15,969
10	群 馬	81,252,224	6,225,743	6,093,528	6,858,801	6,724,216	7,187,303
		38,227	1,456	2,069	3,652	3,398	4,304
11	埼 玉	22,101,622	1,219,148	1,161,246	2,032,495	1,839,967	2,263,025
		223,726	17,348	21,743	27,947	34,486	22,440
12	千 葉	154,905,362	13,129,490	13,250,890	13,718,165	15,354,379	13,895,043
		1,012,711	85,754	73,601	94,906	91,640	71,349
13	東 京	674,520,345	52,762,902	50,091,143	53,252,237	51,681,867	48,352,564
		937,931	73,743	80,159	75,824	73,390	69,255
14	神 奈 川	901,551,833	61,972,615	70,287,439	76,060,305	67,889,756	65,609,356
		937,931	73,743	80,159	75,824	73,390	69,255
15	( 川崎外 )	901,551,833	61,972,615	70,287,439	76,060,305	67,889,756	65,609,356
		214,451	15,913	15,960	19,384	16,607	15,114
16	新 潟	164,515,733	11,246,845	11,649,802	11,373,064	11,969,607	11,312,598
		1,567	45	10	299	382	289
17	富 山	2,766,215	77,760	24,192	607,014	512,190	558,360
		789	32	28	12	127	102
18	石 川	813,021	60,134	44,582	26,179	60,368	99,507
		76,547	6,337	5,189	7,849	6,283	6,297
19	福 井	39,514,997	3,028,343	2,445,488	3,653,602	3,024,035	3,137,290

上段 数量 (kg)

下段 金額 (円)

6 月	7 月	8 月	9 月	10 月	11 月	12 月	
	50	30	20	20	10	60	
	50,760	46,440	30,240	32,400	15,120	95,040	3
	50	30	20	20	10	60	
	50,760	46,440	30,240	32,400	15,120	95,040	4
						70	
						83,160	5
							6
125	125	72	178	130	96	245	
257,256	257,904	147,744	393,984	287,712	211,248	529,933	7
30	40	40	50	20			
48,600	64,800	64,800	81,000	32,400			8
303	284	302	195	261	258	311	
278,669	261,782	283,164	198,072	297,977	266,976	441,072	
920	922	938	1,016	1,142	1,035	1,418	
		18					
		11,625					1
264	252	257	175	218	227	241	
200,773	190,340	177,417	136,080	166,892	173,016	185,328	2
10				10	10		
10,098				10,098	10,206		3
16	26	21	14	24	18	67	
38,502	57,186	79,866	33,480	63,558	69,498	241,488	4
1							
784							5
12	6	6	6	9	3	3	
28,512	14,256	14,256	28,512	57,429	14,256	14,256	6
							7
278,276	257,721	238,363	268,068	289,653	327,768	394,410	
218,489,160	216,271,779	216,749,035	235,399,402	256,146,254	262,406,104	417,650,473	
785	839	909	878	884	801	1,059	
3,377	2,438	2,606	4,949	4,119	5,375	8,933	
4,606,638	2,978,882	3,912,921	4,443,006	4,306,872	5,600,684	9,862,151	1
4,166	3,821	3,508	4,089	3,762	3,419	6,323	
5,023,765	5,297,277	5,042,026	6,078,824	5,479,968	5,675,867	9,161,610	2
200	1,230	120	139	288	118	176	
204,012	987,123	171,201	154,947	237,265	163,166	305,337	3
8,575	7,006	6,699	8,287	10,599	9,963	11,829	
7,721,438	6,625,789	6,411,227	8,265,659	9,757,668	9,203,995	10,731,047	4
			20			347	
			26,989			738,657	5
	8		34	220	166	1,059	
	21,600		41,310	267,057	201,690	712,974	6
728	233	130	266	326	174	10,255	
991,678	340,011	156,222	362,880	489,780	235,116	7,920,272	7
3,197	2,589	1,985	1,708	1,667	1,218	954	
909,652	702,012	613,312	578,343	724,504	619,113	773,389	8
				1,354	1,161	2,250	
				1,222,097	1,032,909	2,092,877	9
14,679	14,505	12,663	15,866	17,183	17,650	19,009	
6,678,185	6,547,494	5,714,380	6,463,023	6,949,700	7,081,219	8,728,632	10
5,141	5,193	4,089	2,210	2,613	2,085	2,017	
2,556,621	2,210,381	2,272,894	1,641,796	1,932,457	1,479,235	1,492,357	11
17,041	14,346	14,050	16,415	13,384	11,896	12,630	
11,798,426	11,804,817	11,510,524	14,679,326	11,858,650	10,353,632	13,552,020	12
82,934	73,597	73,107	78,568	77,879	105,266	104,110	
50,930,379	53,243,608	51,215,240	52,393,260	55,807,981	56,962,222	97,826,942	13
69,880	72,017	58,975	71,466	83,517	97,449	112,256	
64,019,576	63,815,026	67,857,620	77,198,629	85,662,958	82,212,931	118,965,622	14
69,880	72,017	58,975	71,466	83,517	97,449	112,256	
64,019,576	63,815,026	67,857,620	77,198,629	85,662,958	82,212,931	118,965,622	15
16,690	13,297	17,448	16,857	18,486	18,274	30,421	
11,616,358	9,992,584	13,766,595	10,852,239	14,302,925	14,492,088	31,941,028	16
77	70	73	63	65	66	128	
133,056	122,688	114,048	114,048	114,048	127,008	261,803	17
128	139	69	42	20	50	40	
111,585	81,939	59,161	66,873	13,478	97,977	91,238	18
6,051	6,222	6,503	7,078	6,484	6,022	6,232	
2,982,048	2,995,350	3,138,740	3,378,317	3,383,353	3,207,959	5,140,472	19

	品目・出荷地	総 数	1 月	2 月	3 月	4 月	5 月
		83					
20	山 梨	530,023					
		1,586	106	51	64	67	76
21	長 野	936,509	78,437	45,710	63,660	61,478	57,369
		11,703	1,603	946	1,166	1,052	1,095
22	岐 阜	9,565,159	1,066,552	682,091	827,180	794,742	765,479
		44,673	3,316	3,591	4,096	3,729	3,316
23	静 岡	54,216,983	4,059,273	4,097,585	4,372,362	4,311,857	3,834,224
		34,845	3,295	2,879	2,173	2,035	1,936
24	愛 知	27,450,561	2,856,318	2,460,328	1,824,765	1,620,190	1,606,322
		13,226	1,046	1,157	1,311	1,709	1,493
25	三 重	6,766,271	536,992	574,981	743,831	1,004,804	1,082,096
		15,828	1,478	1,595	1,464	1,219	1,207
26	京 都	4,840,353	354,863	406,051	371,034	364,251	347,005
		36,751	4,166	2,644	3,236	2,556	2,626
27	大 阪	38,062,856	3,623,390	2,413,075	3,350,848	2,046,652	2,323,931
		32,245	3,504	2,478	3,614	2,753	2,780
28	兵 庫	37,510,190	2,602,847	2,328,696	2,793,579	2,542,378	2,272,499
		1,555			124	155	154
29	奈 良	790,788			45,525	62,952	62,937
		13,150	1,002	768	1,072	838	794
30	鳥 取	14,554,355	960,327	1,027,461	1,508,519	903,355	1,305,372
		4,614	155	535	142	226	172
31	島 根	5,946,950	325,944	677,940	242,720	379,945	269,569
		1,111	200	82	28	59	93
32	岡 山	959,165	120,773	80,916	51,836	83,284	72,398
		2,259	262	339	382	253	166
33	広 島	2,150,800	270,719	320,154	315,117	163,941	81,727
		7,032	360	619	673	599	626
34	山 口	11,213,756	663,746	879,852	1,104,479	921,983	973,463
		356	40	142	20	20	20
35	徳 島	542,290	79,380	136,685	38,880	37,260	37,800
		2,627	203	179	198	225	202
36	香 川	2,155,573	188,844	153,580	186,583	196,018	168,974
		5,820	571	564	533	692	503
37	愛 媛	12,450,289	900,608	1,041,096	1,030,124	1,291,042	1,025,901
		3					
38	高 知	27,216					
		35,666	2,531	2,230	3,576	4,335	671
39	福 岡	28,447,418	1,706,794	1,826,281	2,686,086	3,377,571	983,657
		7,899	1,004	872	908	706	758
40	長 崎	14,572,198	2,079,646	1,512,988	1,525,872	1,205,254	1,231,785
		5,580	310	310	409	533	468
41	熊 本	7,982,372	447,228	447,120	578,162	708,199	687,269
		258	8	8	96	8	8
42	大 分	732,186	5,184	5,184	103,680	5,184	5,184
		2,344	140	60	190	200	220
43	宮 崎	8,570,478	453,600	194,400	615,601	648,001	712,803
		307			24	49	36
44	鹿 児 島	494,748			45,684	87,480	61,236
		41					
45	沖 縄	90,310					
		260,030	22,602	20,512	19,898	20,120	18,859
46	その他 外国	346,221,323	29,543,987	23,530,586	22,438,708	23,586,660	21,963,963

上段 数量 (kg)

下段 金額 (円)

6 月	7 月	8 月	9 月	10 月	11 月	12 月	
					1	82	
					88,733	441,290	20
56	65	46	39	56	73	887	
48,855	61,376	45,749	39,655	58,837	65,164	310,219	21
878	821	842	816	825	899	760	
812,709	592,085	736,606	758,749	757,412	921,976	849,578	22
3,763	4,137	3,282	3,544	3,488	3,647	4,764	
4,588,126	4,774,349	4,024,442	4,307,106	4,457,778	4,916,675	6,473,206	23
2,046	1,638	1,666	2,173	4,250	4,081	6,673	
1,924,439	1,345,279	1,200,319	1,591,854	2,719,317	2,646,185	5,655,245	24
1,267	748	947	810	929	891	918	
636,229	316,494	372,752	434,299	352,973	460,957	249,863	25
1,057	1,143	1,161	1,196	1,383	1,407	1,518	
343,989	366,189	383,667	383,030	419,497	490,593	610,184	26
2,039	2,198	1,460	2,591	4,173	4,703	4,359	
1,692,179	1,706,997	1,482,354	2,713,782	4,386,083	7,685,708	4,637,857	27
2,903	2,136	1,558	2,286	2,410	2,521	3,302	
2,645,719	2,169,820	2,218,157	2,870,655	2,662,599	5,749,177	6,654,064	28
214	176	98	157	167	124	186	
79,296	67,113	39,654	71,835	108,834	120,320	132,322	29
918	946	778	1,277	1,228	1,478	2,051	
1,032,934	1,062,906	1,169,228	1,112,615	1,300,548	1,305,330	1,865,760	30
582	183	504	606	618	655	236	
758,248	314,205	669,148	470,059	567,285	783,384	488,503	31
207	30	145	66	105	48	48	
108,357	49,475	76,626	74,755	118,021	53,017	69,707	32
334	114	93	52	51	86	127	
177,931	78,993	125,562	77,608	89,812	191,980	257,256	33
682	610	451	570	549	554	739	
1,312,018	934,585	746,818	962,475	829,925	879,481	1,004,931	34
	10	10	60	24		10	
	19,548	19,980	125,280	34,517		12,960	35
198	154	179	216	296	201	376	
185,118	135,395	173,125	172,721	213,792	146,215	235,208	36
524	441	358	337	346	341	610	
1,120,175	873,709	858,793	857,546	890,523	884,539	1,676,233	37
					3		
					27,216		38
4,241	2,777	1,851	937	6,190	3,377	2,950	
3,170,244	2,202,507	1,499,925	1,035,783	4,400,269	3,172,313	2,385,988	39
599	571	649	596	505	416	315	
992,468	1,018,019	1,248,892	1,151,064	972,540	912,517	721,153	40
598	565	627	456	416	398	490	
819,882	823,878	917,136	674,784	595,458	605,070	678,186	41
8			8	9	8	97	
5,184			5,184	9,396	5,184	582,822	42
210	190	95	260	222	236	321	
669,600	615,601	388,800	842,400	758,290	842,660	1,828,722	43
16	17	34	8	97	17	9	
31,104	26,244	52,488	15,552	134,136	28,188	12,636	44
		8		30	3		
		18,144		23,436	48,730		45
22,072	21,340	19,496	20,950	19,320	21,248	33,613	
25,050,939	28,950,431	26,324,559	27,911,142	26,774,215	30,627,981	59,518,152	46



Colors, Future!

いろいろって、未来。

川崎市

令和5年9月作成

川崎市中央卸売市場北部市場

〒216-8522

川崎市宮前区水沢1丁目1番1号

電話 044(975)2211 (代表)