

令和 5 年

川崎市卸売市場年報 2

水 産 物 部

川 崎 市

水産物部統計表

目 次

水産物部

取扱高報	2
------	---

図表

第1図	取扱数量と取扱金額の推移	3
第2図	月別取扱数量・金額	4
第3図	月別平均価格	4
第4図	種別・品目別取扱数量比率	5
第5図	種別・出荷地別取扱数量比率	6

統計表

1.	品目別・出荷地別取扱高順位	(生鮮)	7
	〃	(冷凍)	8
	〃	(加工)	9
2.	年別・市場別・種別・卸売業者別取扱高		10
3.	卸売業者別・種別・月別取扱高	(全市場)	12
	〃	(北部市場)	14
4.	出荷地別・種別・月別取扱高		16
5.	品目別・出荷地別・月別取扱高明細		30

令和 5年

取扱高報 (確定)

【水産物部】

単位 kg・円

	市場合計				北 部				南 部			
	合 計		前年比		合 計		前年比		合 計		前年比	
	数量	金額	数量	金額	数量	金額	数量	金額	数量	金額	数量	金額
全体合計	22,674,275	28,904,428,369	92.4	102.3	16,941,021	21,577,729,533	87.2	98.3	5,733,254	7,326,698,836	112.6	116.2
生鮮	9,600,169	11,859,085,580	96.4	102.7	8,806,186	10,478,382,459	96.3	102.4	793,983	1,380,703,121	97.8	105.1
冷凍	3,545,424	5,596,906,285	101.0	105.1	2,432,646	3,920,134,418	94.2	99.4	1,112,778	1,676,771,867	119.7	121.5
加工	9,528,682	11,448,436,504	86.1	100.6	5,702,189	7,179,212,656	73.9	92.4	3,826,493	4,269,223,848	114.2	118.1
丸魚	10,000,992	12,716,667,064	83.5	97.8	10,000,992	12,716,667,064	83.5	97.8	0	0	0.0	0.0
生鮮	5,409,095	6,479,151,455	95.3	101.6	5,409,095	6,479,151,455	95.3	101.6	0	0	0.0	0.0
冷凍	1,528,063	2,326,996,737	93.9	103.4	1,528,063	2,326,996,737	93.9	103.4	0	0	0.0	0.0
加工	3,063,834	3,910,518,872	65.6	89.4	3,063,834	3,910,518,872	65.6	89.4	0	0	0.0	0.0
魚類	6,940,029	8,861,062,469	93.0	99.1	6,940,029	8,861,062,469	93.0	99.1	0	0	0.0	0.0
生鮮	3,397,091	3,999,231,004	98.0	103.8	3,397,091	3,999,231,004	98.0	103.8	0	0	0.0	0.0
冷凍	904,583	1,593,137,681	94.8	94.0	904,583	1,593,137,681	94.8	94.0	0	0	0.0	0.0
加工	2,638,355	3,268,693,784	86.8	96.2	2,638,355	3,268,693,784	86.8	96.2	0	0	0.0	0.0
川丸	5,733,254	7,326,698,836	112.6	116.2	0	0	0.0	0.0	5,733,254	7,326,698,836	112.6	116.2
生鮮	793,983	1,380,703,121	97.8	105.1	0	0	0.0	0.0	793,983	1,380,703,121	97.8	105.1
冷凍	1,112,778	1,676,771,867	119.7	121.5	0	0	0.0	0.0	1,112,778	1,676,771,867	119.7	121.5
加工	3,826,493	4,269,223,848	114.2	118.1	0	0	0.0	0.0	3,826,493	4,269,223,848	114.2	118.1

※「丸魚」は横浜丸魚株式会社、「魚類」は横浜魚類株式会社、「川丸」は川崎丸魚株式会社の略

第1図 取扱数量と取扱金額の推移（水産物部）

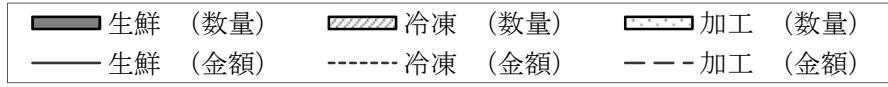

（数量：千トン）

（金額：億円）

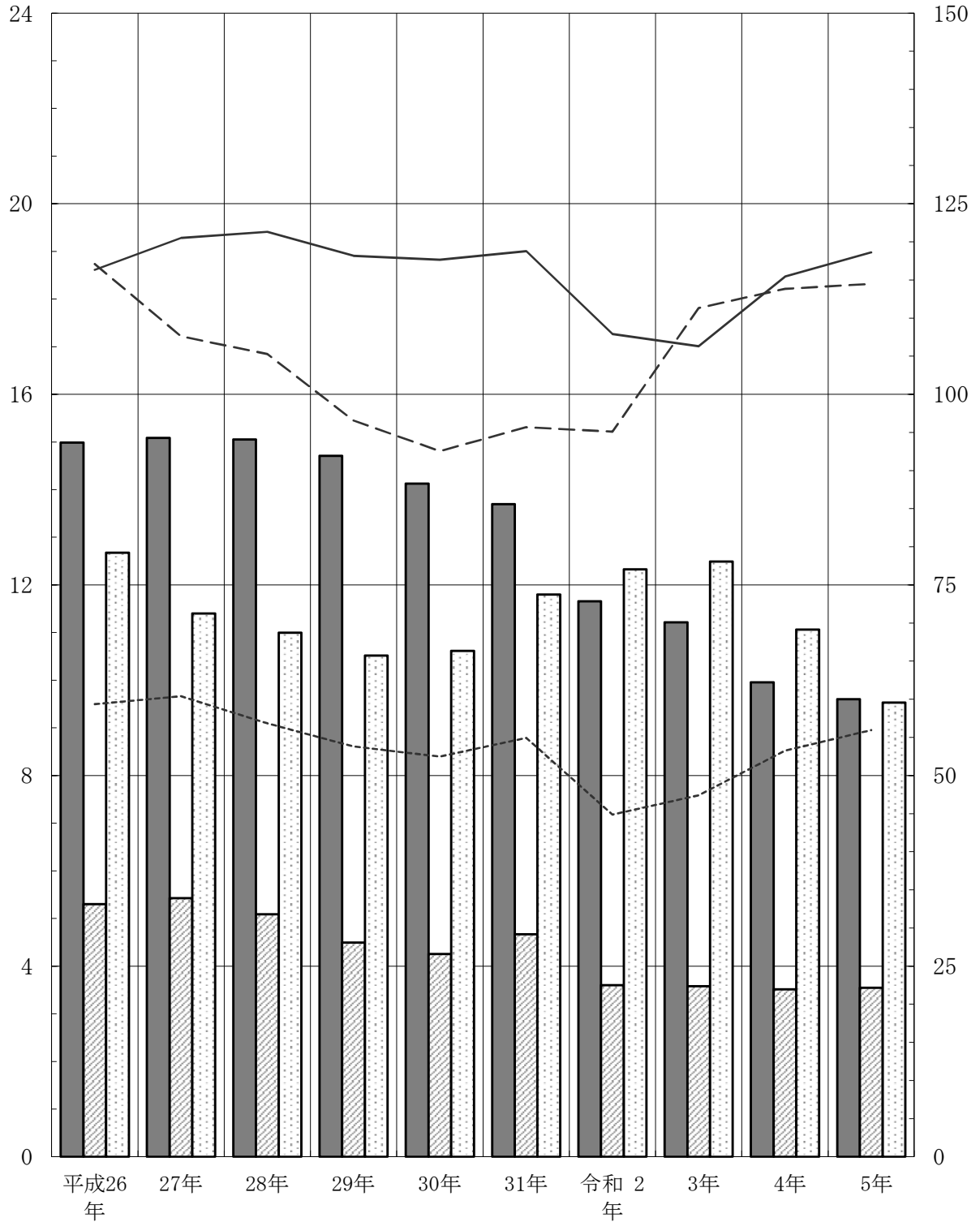

第2図 月別取扱数量・金額（水産物部）

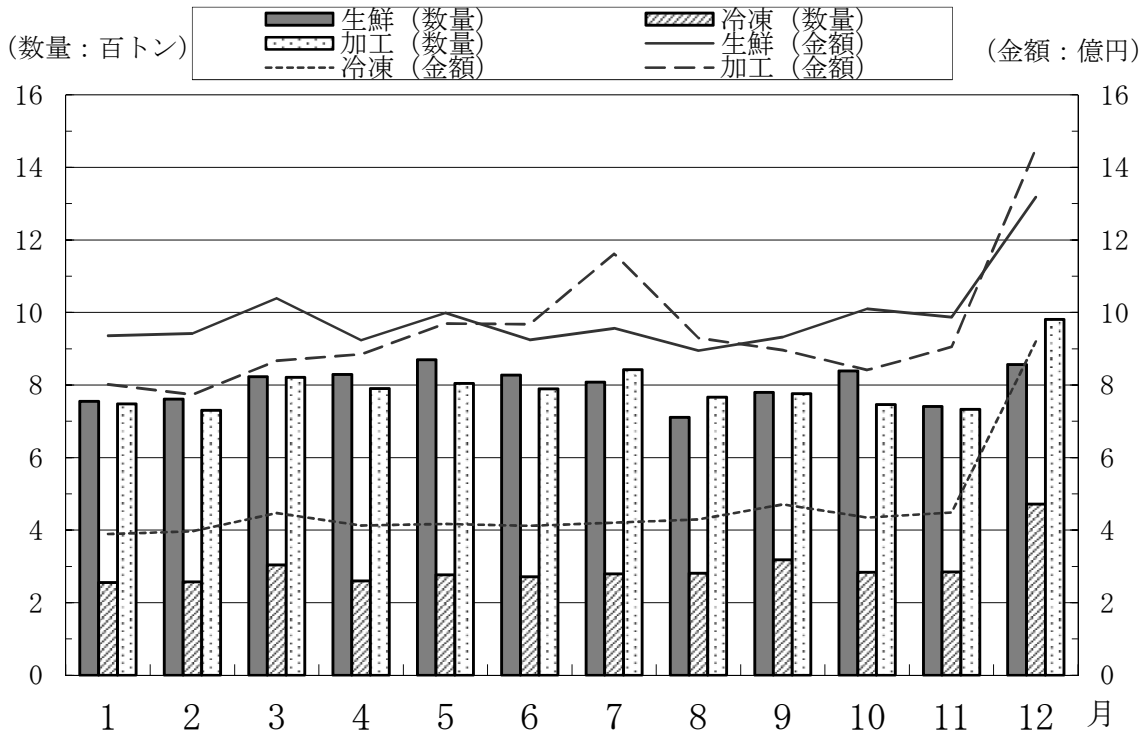

第3図 月別平均価格

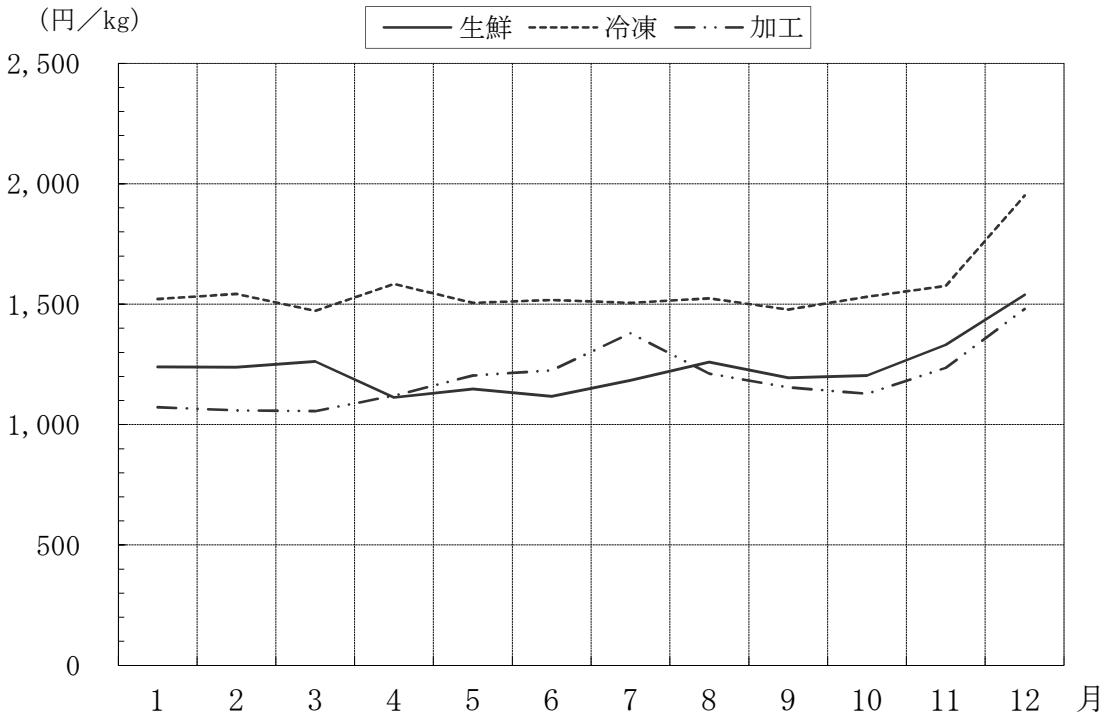

第4図 種別・品目別取扱数量比率（水産物部）

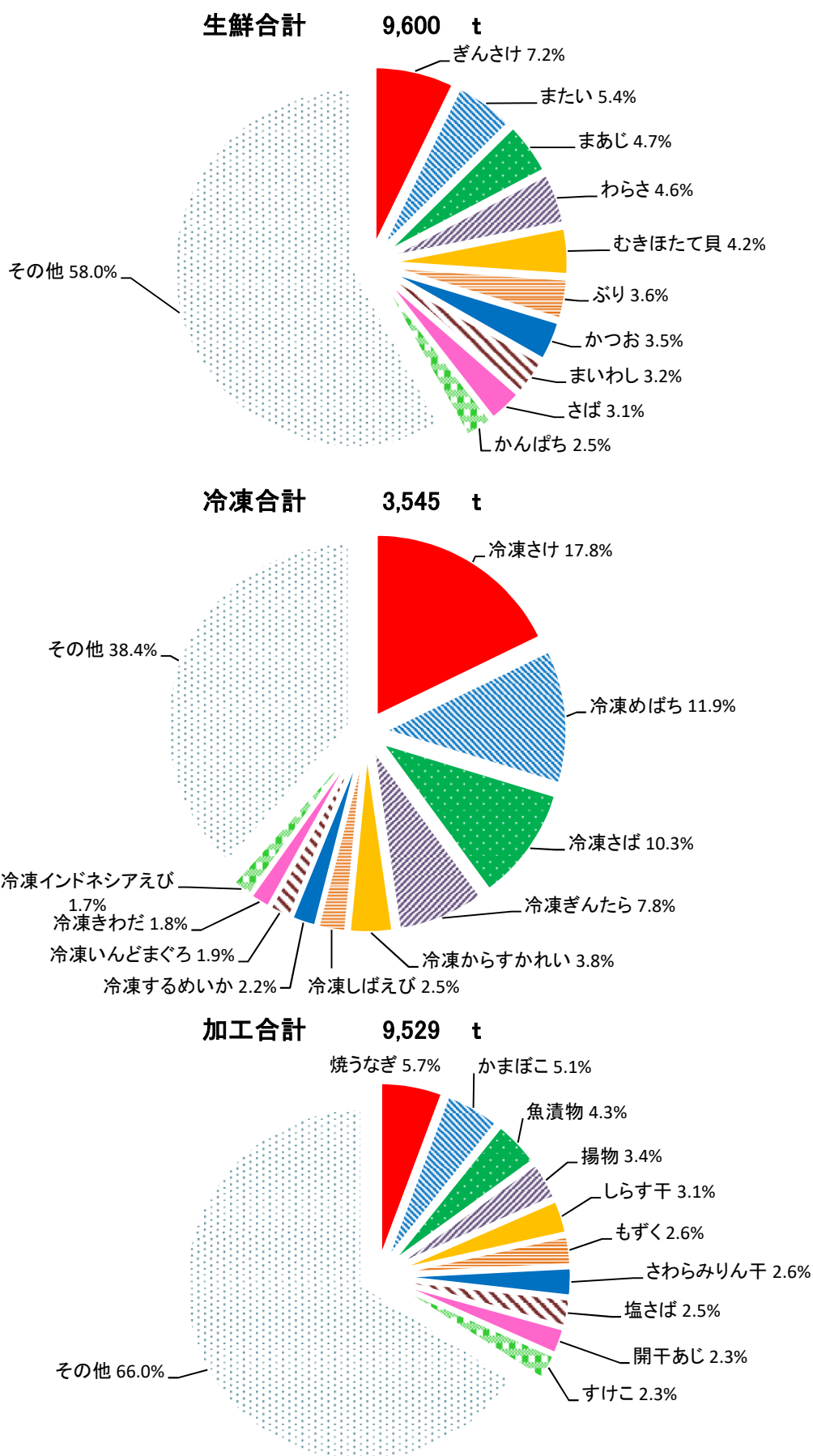

第5図 種別・出荷地別取扱数量比率（水産物部）

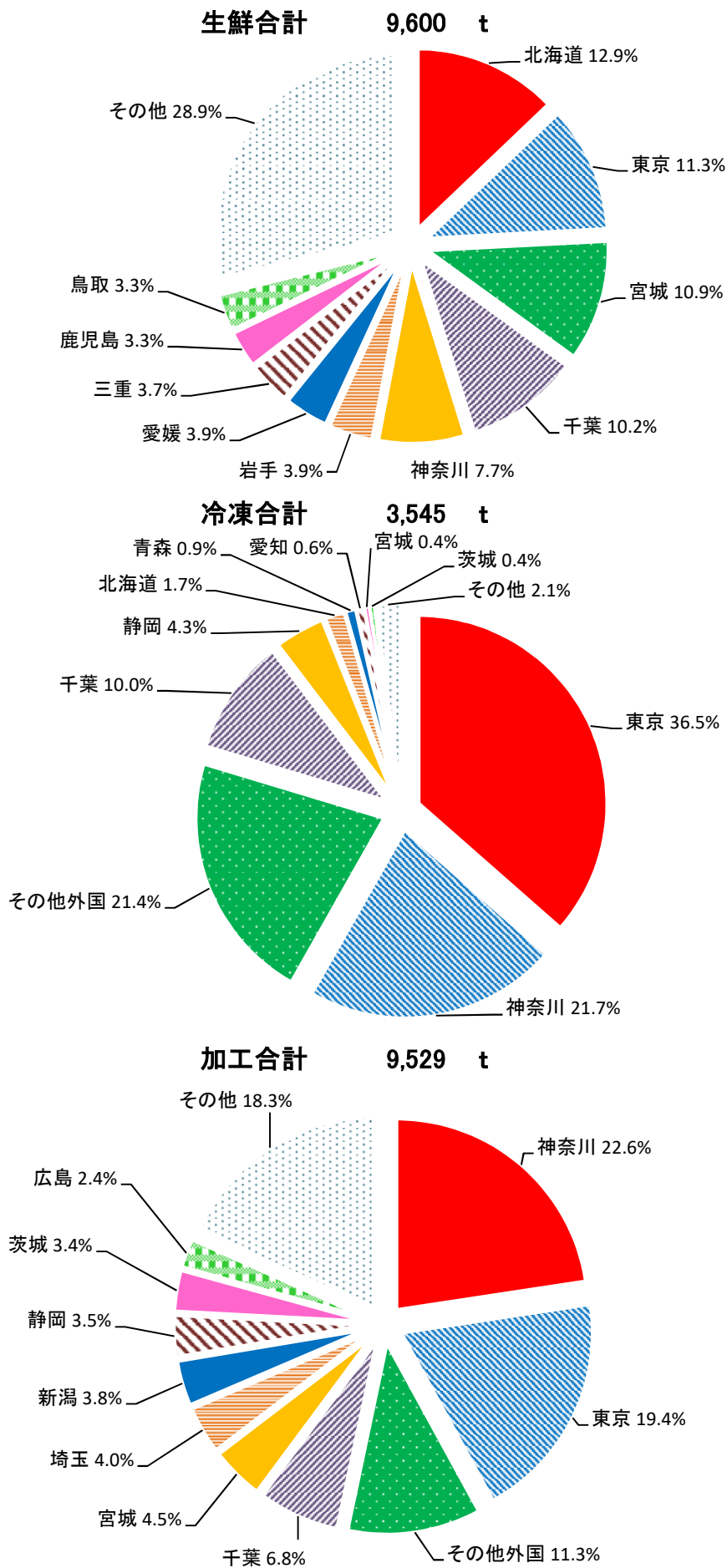

1. 品目別・出荷地別取扱高順位 (生鮮)

単位 kg・円

順位	品目	数量	金額	順位	産地	数量	金額
1	ぎんさけ	693,552	833,000,242	1	北海道	1,235,314	1,490,437,744
2	またい	518,107	626,509,705	2	東京都	1,084,537	1,569,155,506
3	まあじ	451,643	312,448,118	3	宮城	1,041,857	1,084,003,940
4	わらさ	437,427	185,594,481	4	千葉	980,482	954,761,553
5	むきほたて貝	404,885	304,169,562	5	神奈川県	743,148	978,093,405
6	ぶり	345,293	460,626,356		(川崎)	0	0
7	かつお	339,386	230,995,062		(川崎外)	743,148	978,093,405
8	まいわし	305,446	125,282,419	6	岩手	377,933	345,593,496
9	さば	294,357	159,099,632	7	愛媛	377,121	569,053,059
10	かんぱち	238,254	461,092,974	8	三重	356,277	346,689,342
11	しじみ	205,088	160,850,264	9	鹿児島	315,807	539,999,278
12	さけ	191,534	343,790,409	10	鳥取	314,953	185,212,847
13	いなだ	177,327	74,388,158	11	その他外国	293,959	780,281,473
14	べにさけ	172,129	225,979,380	12	青森	288,432	266,659,076
15	むきかき	154,855	297,886,058	13	福岡	230,280	194,095,507
16	はまち	147,804	252,898,826	14	島根	201,573	179,453,573
17	かき	140,506	153,699,848	15	新潟	195,015	142,233,481
18	やりいか	138,304	123,085,803	16	長崎	182,478	263,337,035
19	ほたて貝	137,488	129,196,916	17	福島	170,275	284,640,203
20	あさり	135,579	120,744,197	18	静岡	156,764	223,017,381
21	さざえ	129,699	175,962,902	19	兵庫	143,585	205,634,664
22	まぐろ	120,890	460,956,484	20	愛知	102,287	138,570,863
23	ひらめ	114,362	209,443,646	21	茨城	81,982	94,638,622
24	はまぐり	111,273	149,136,058	22	山口	72,823	105,319,258
25	またら	108,243	115,830,489	23	京都	66,186	105,609,342
26	またこ	105,828	292,774,250	24	熊本	65,394	96,244,531
27	きんめたい	103,086	207,437,601	25	大分	60,184	122,865,491
28	あか貝	95,307	123,870,391	26	高知	56,482	58,999,047
29	さんま	78,542	103,212,524	27	岡山	46,495	53,877,499
30	くろかれい	77,522	37,896,166	28	石川	42,742	39,624,345
31	すずき	72,242	74,155,073	29	広島	40,317	70,333,131
32	さわら	67,546	100,977,923	30	大阪	39,456	29,138,441
33	めかじき	65,688	120,443,791	31	富山	36,461	53,735,111
34	きわだ	64,026	89,311,426	32	佐賀	28,418	30,064,910
	その他	2,656,951	4,016,338,446	33	秋田	26,565	22,004,214
	合計	9,600,169	11,859,085,580		その他	144,587	235,708,212
	合計	9,600,169	11,859,085,580		合計	9,600,169	11,859,085,580

1. 品目別・出荷地別取扱高順位 (冷凍)

単位 kg・円

順位	品目	数量	金額	順位	産地	数量	金額
1	冷凍 さ け	631,150	858,485,748	1	東 京	1,293,677	1,789,034,052
2	冷凍 め ば ち	421,769	705,829,318	2	神 奈 川	770,003	1,232,763,203
3	冷凍 さ ば	363,499	289,526,136		(川 崎)	0	0
4	冷凍 ぎ ん た ら	275,051	371,876,991		(川 崎 外)	770,003	1,232,763,203
5	冷凍 から す か れ い	135,946	180,982,805	3	そ の 他 外 国	760,398	1,285,320,280
6	冷凍 し ば え び	87,147	148,952,999	4	千 葉	354,256	575,246,577
7	冷凍 す る め い か	76,728	98,548,954	5	静 岡	151,268	288,215,859
8	冷凍 い ん ど ま ぐ ろ	67,429	201,057,619	6	北 海 道	60,032	161,197,709
9	冷凍 き わ だ	63,011	107,768,262	7	青 森	30,484	44,976,937
10	冷凍 イ ン ド ネ シ ア え び	61,491	100,834,636	8	愛 知	22,880	21,869,865
11	冷凍 帆 立 貝 柱	61,369	190,394,509	9	宮 城	14,193	22,839,308
12	冷凍 め か じ き	56,510	86,700,886	10	茨 城	14,151	27,343,173
13	冷凍 ず わ い が に	43,637	117,461,791	11	三 重	12,990	17,496,683
14	冷凍 さ わ ら	40,850	53,745,763	12	山 口	12,151	18,648,805
15	冷凍 ま す	38,995	89,620,041	13	広 島	9,230	15,595,141
16	冷凍 あ か う お	37,836	35,729,533	14	徳 島	9,164	30,589,075
17	冷凍 び ん な が	32,847	43,589,334	15	沖 縄	7,880	20,055,600
18	冷凍 イ ン ド え び	29,507	31,179,733	16	長 崎	4,300	4,308,552
19	冷凍 か つ お	27,323	42,029,603	17	石 川	3,822	6,730,341
20	冷凍 べ に さ け	26,707	42,925,326	18	岐 阜	3,773	8,840,328
21	冷凍 す け そ う た ら	21,629	13,286,929	19	山 形	2,272	3,375,972
22	冷凍 ま つ い か	21,318	20,801,774	20	兵 庫	2,062	5,709,636
23	冷凍 た ら ば が に	20,822	128,316,990	21	埼 玉	1,992	5,568,126
24	冷凍 鯨	15,706	34,025,879	22	福 岡	1,723	4,549,891
25	冷凍 わ た り が に	13,577	12,272,684	23	新 潟	1,052	1,565,571
26	冷凍 き す	13,350	20,232,495	24	鳥 取	415	1,402,402
27	冷凍 あ さ ば か れ い	12,659	9,312,061	25	福 島	351	455,760
28	冷凍 ぶ り	10,546	9,050,391	26	大 阪	340	1,396,214
29	冷凍 い わ し	10,421	8,120,338	27	福 井	210	226,800
30	冷凍 ほ く よ う か れ い	10,327	34,856,100	28	鹿 児 島	204	1,415,233
31	冷凍 あ じ	10,290	9,783,611	29	岡 山	73	53,341
32	冷凍 や り い か	9,319	20,523,154	30	京 都	43	60,231
33	冷凍 ま た ら	8,978	11,575,515	31	岩 手	20	11,880
34	冷凍 さ ん ま	7,808	10,385,810	32	栃 木	15	43,740
	そ の 他	779,872	1,457,122,567		そ の 他	0	0
	合計	3,545,424	5,596,906,285		合計	3,545,424	5,596,906,285

1. 品目別・出荷地別取扱高順位 (加工)

単位 kg・円

順位	品目	数量	金額	順位	産地	数量	金額
1	焼 う な ぎ	544,960	1,715,616,345	1	神 奈 川	2,154,061	2,716,171,641
2	か ま ぼ こ	481,429	651,957,100		(川 崎)	0	0
3	魚 漬 物	406,252	380,534,810		(川崎外)	2,154,061	2,716,171,641
4	揚 物	327,702	332,705,632	2	東 京	1,851,245	2,349,723,951
5	し ら す 干	291,743	701,338,906	3	その他 外国	1,074,211	1,667,615,179
6	も ず く	250,916	131,536,996	4	千 葉	651,979	488,466,390
7	さわらみりん干	248,372	172,395,009	5	宮 城	425,477	403,338,169
8	塩 さ ば	240,665	232,926,988	6	埼 玉	377,530	218,686,778
9	開 干 あ じ	222,937	118,090,356	7	新 潟	360,962	195,049,495
10	す け こ	221,877	406,497,896	8	静 岡	331,938	400,336,825
11	ち く わ	198,627	173,931,449	9	茨 城	328,586	538,458,786
12	塩 銀 さ け	195,558	236,653,249	10	広 島	231,321	251,328,986
13	わ か め	158,365	99,126,490	11	青 森	196,740	276,813,281
14	し し ゃ も	126,411	69,110,784	12	北 海 道	194,556	420,347,833
15	さ ば 文化干	125,807	86,351,167	13	兵 庫	174,469	319,988,269
16	な ま り	93,427	127,787,675	14	福 島	164,881	207,438,525
17	干 ほ っ け	89,339	93,420,728	15	愛 知	137,886	161,454,031
18	煮 た こ	87,194	212,078,659	16	群 馬	121,343	56,478,566
19	こ ん ぶ	75,935	39,610,284	17	山 口	98,034	62,264,030
20	ちりめんこうなご	72,263	170,599,345	18	福 岡	69,910	110,674,405
21	つ く だ 煮	60,155	64,522,665	19	大 阪	61,276	99,406,835
22	塩 か ら	58,862	75,137,809	20	岩 手	55,219	38,327,712
23	な る と	55,255	23,136,322	21	福 井	52,813	36,243,430
24	い く ら	54,421	389,554,599	22	三 重	47,342	40,756,693
25	ひ じ き	53,764	46,428,437	23	石 川	45,357	30,439,223
26	塩 紅 さ け	51,738	72,811,349	24	島 根	42,641	37,158,508
27	塩かず の こ	51,102	183,500,604	25	長 崎	35,753	34,659,076
28	は ん ペ ん	48,066	35,797,297	26	京 都	29,793	9,423,618
29	す じ こ	35,794	130,443,283	27	沖 縄	29,034	26,421,559
30	煮 い か	28,768	41,689,555	28	鳥 取	24,937	27,552,018
31	丸 干 いわし	28,480	19,081,888	29	佐 賀	23,640	4,288,949
32	開 干 さんま	21,471	17,888,813	30	愛 媛	19,199	24,265,604
33	煮 え び	17,951	32,631,817	31	香 川	19,076	24,913,070
34	干 か れ い	17,382	15,457,035	32	熊 本	17,055	20,971,425
	そ の 他	4,485,694	4,148,085,163	33	徳 島	14,106	11,524,192
	合 計	9,528,682	11,448,436,504		そ の 他	66,312	137,449,452
	合 計	9,528,682	11,448,436,504		合 計	9,528,682	11,448,436,504

2. 年別・市場別・種別

市場別	年別	平成26年	平成27年	平成28年	平成29年
	区分				
全 市 場	生鮮	14,985 11,631,695	15,084 12,051,249	15,050 12,130,375	14,706 11,814,318
	冷凍	5,299 5,936,657	5,423 6,039,719	5,089 5,685,025	4,493 5,382,223
	加工	12,674 11,708,755	11,400 10,758,562	10,998 10,526,938	10,518 9,656,690
	計	32,959 29,277,108	31,909 28,849,531	31,138 28,342,339	29,718 26,853,232
	(横浜丸魚)	20,655 18,450,140	19,912 18,030,718	19,611 17,775,380	18,781 16,742,542
	(横浜魚類)	12,303 10,826,968	11,996 10,818,813	11,526 10,566,959	10,937 10,110,690
	(川崎丸魚)	0 0	0 0	0 0	0 0
	生鮮	14,288 10,841,012	14,396 11,288,947	14,361 11,384,226	14,101 11,148,600
	冷凍	4,614 5,162,907	4,758 5,281,226	4,596 5,078,911	4,047 4,836,320
	加工	10,262 10,378,277	8,963 9,270,469	8,557 9,017,999	8,608 8,498,076
計	29,166 26,382,197	28,118 25,840,643	27,515 25,481,137	26,756 24,482,997	
(横浜丸魚)	16,862 15,555,228	16,122 15,021,829	15,988 14,914,178	15,819 14,372,306	
(横浜魚類)	12,303 10,826,968	11,996 10,818,813	11,526 10,566,959	10,937 10,110,690	
開市日数	270	268	266	264	
南 部 市 場	生鮮	697 790,683	688 762,302	689 746,148	605 665,718
	冷凍	684 773,749	664 758,493	493 606,113	445 545,902
	加工	2,411 1,330,477	2,436 1,488,093	2,440 1,508,939	1,910 1,158,614
	計	3,792 2,894,911	3,790 3,008,888	3,623 2,861,201	2,961 2,370,235
	(横浜丸魚)	3,792 2,894,911	3,790 3,008,888	3,623 2,861,201	2,961 2,370,235
	(川崎丸魚)	0 0	0 0	0 0	0 0
	開市日数	270	268	266	264

・卸売業者別取扱高

上段 数量 (トン)
下段 金額 (千円)

平成30年	平成31年	令和02年	令和03年	令和04年	令和05年
14,123 11,763,305	13,697 11,876,114	11,653 10,790,227	11,213 10,630,036	9,956 11,542,689	9,600 11,859,085
4,252 5,246,440	4,670 5,494,211	3,602 4,487,513	3,576 4,739,312	3,511 5,325,754	3,545 5,596,906
10,613 9,254,840	11,799 9,567,844	12,325 9,510,336	12,490 11,130,941	11,061 11,384,499	9,528 11,448,436
28,989 26,264,586	30,166 26,938,170	27,581 24,788,077	27,280 26,500,289	24,529 28,252,943	22,674 28,904,428
15,719 14,389,861	16,212 14,499,712	14,674 12,596,488	14,224 12,724,640	11,977 13,001,767	10,000 12,716,667
10,537 9,898,517	9,416 9,073,399	8,474 8,221,530	8,363 8,402,835	7,460 8,944,013	6,940 8,861,062
2,733 1,976,208	4,537 3,365,057	4,432 3,970,058	4,691 5,372,812	5,091 6,307,161	5,733 7,326,698
13,480 11,011,295	12,776 10,740,682	10,561 9,524,972	10,086 9,191,320	9,144 10,229,526	8,806 10,478,382
3,764 4,623,128	3,976 4,774,336	3,049 3,828,241	2,984 3,880,252	2,581 3,945,486	2,432 3,920,134
8,428 8,194,934	8,875 8,058,093	9,538 7,464,805	9,516 8,055,903	7,711 7,770,768	5,702 7,179,212
25,674 23,829,358	25,629 23,573,112	23,149 20,818,019	22,588 21,127,476	19,438 21,945,781	16,941 21,577,729
15,136 13,930,841	16,212 14,499,712	14,674 12,596,488	14,224 12,724,640	11,977 13,001,767	10,000 12,716,667
10,537 9,898,517	9,416 9,073,399	8,474 8,221,530	8,363 8,402,835	7,460 8,944,013	6,940 8,861,062
260	258	257	257	256	256
642 752,010	920 1,135,431	1,092 1,265,255	1,126 1,438,715	811 1,313,162	793 1,380,703
487 623,311	693 719,874	552 659,271	591 859,059	929 1,380,267	1,112 1,676,771
2,184 1,059,906	2,923 1,509,751	2,787 2,045,531	2,973 3,075,037	3,349 3,613,731	3,826 4,269,223
3,315 2,435,228	4,537 3,365,057	4,432 3,970,058	4,691 5,372,812	5,091 6,307,161	5,733 7,326,698
582 459,019	0 0	0 0	0 0	0 0	0 0
2,733 1,976,208	4,537 3,365,057	4,432 3,970,058	4,691 5,372,812	5,091 6,307,161	5,733 7,326,698
260	258	257	257	256	256

3. 卸売業者別・種別・

(全市場)

会社	種別	総計	1月	2月	3月	4月	5月
全 体 合 計	合計	22,674,275	1,758,662	1,748,956	1,948,387	1,879,859	1,951,504
		28,904,428,369	2,126,464,644	2,112,556,514	2,352,968,734	2,220,091,822	2,384,334,827
		1,275	1,209	1,208	1,208	1,181	1,222
	生鮮	9,600,169	754,714	760,898	823,249	829,424	870,038
		11,859,085,580	935,522,998	942,174,502	1,038,719,374	922,993,666	998,614,421
		1,235	1,240	1,238	1,262	1,113	1,148
	冷凍	3,545,424	255,789	257,518	303,819	260,322	276,939
		5,596,906,285	388,964,755	396,976,814	447,074,176	412,433,720	416,685,935
		1,579	1,521	1,542	1,472	1,584	1,505
	加工	9,528,682	748,159	730,540	821,319	790,113	804,527
		11,448,436,504	801,976,891	773,405,198	867,175,184	884,664,436	969,034,471
		1,201	1,072	1,059	1,056	1,120	1,204
横 浜 丸 魚 (北 部)	合計	10,000,992	778,712	773,081	841,430	805,873	852,452
		12,716,667,064	912,753,216	919,632,755	1,022,669,388	970,815,159	1,042,100,746
		1,272	1,172	1,190	1,215	1,205	1,222
	生鮮	5,409,095	451,119	429,078	448,849	440,177	486,013
		6,479,151,455	510,758,039	498,011,683	550,808,968	501,634,361	545,844,270
		1,198	1,132	1,161	1,227	1,140	1,123
	冷凍	1,528,063	105,149	108,494	131,578	97,247	103,021
		2,326,996,737	149,830,574	158,016,717	176,042,187	153,549,550	152,677,991
		1,523	1,425	1,456	1,338	1,579	1,482
	加工	3,063,834	222,444	235,509	261,003	268,449	263,418
		3,910,518,872	252,164,603	263,604,355	295,818,233	315,631,248	343,578,485
		1,276	1,134	1,119	1,133	1,176	1,304
横 浜 魚 類 (北 部)	合計	6,940,029	503,815	527,656	627,696	640,103	602,128
		8,861,062,469	667,739,274	672,747,157	776,069,570	750,300,655	727,688,323
		1,277	1,325	1,275	1,236	1,172	1,209
	生鮮	3,397,091	240,024	262,966	306,711	330,348	309,658
		3,999,231,004	313,416,923	322,357,180	368,705,772	330,014,884	329,107,741
		1,177	1,306	1,226	1,202	999	1,063
	冷凍	904,583	62,458	63,930	76,375	81,603	74,140
		1,593,137,681	106,673,612	112,497,118	133,209,941	140,552,521	124,297,202
		1,761	1,708	1,760	1,744	1,722	1,677
	加工	2,638,355	201,333	200,760	244,610	228,152	218,330
		3,268,693,784	247,648,739	237,892,859	274,153,857	279,733,250	274,283,380
		1,239	1,230	1,185	1,121	1,226	1,256
川 崎 丸 魚 (南 部)	合計	5,733,254	476,135	448,219	479,261	433,883	496,924
		7,326,698,836	545,972,154	520,176,602	554,229,776	498,976,008	614,545,758
		1,278	1,147	1,161	1,156	1,150	1,237
	生鮮	793,983	63,571	68,854	67,689	58,899	74,367
		1,380,703,121	111,348,036	121,805,639	119,204,634	91,344,421	123,662,410
		1,739	1,752	1,769	1,761	1,551	1,663
	冷凍	1,112,778	88,182	85,094	95,866	81,472	99,778
		1,676,771,867	132,460,569	126,462,979	137,822,048	118,331,649	139,710,742
		1,507	1,502	1,486	1,438	1,452	1,400
	加工	3,826,493	324,382	294,271	315,706	293,512	322,779
		4,269,223,848	302,163,549	271,907,984	297,203,094	289,299,938	351,172,606
		1,116	932	924	941	986	1,088

月別取扱高

単位 上段 数量 (kg)
中段 金額 (円)
下段 平均価格 (円/kg)

6月	7月	8月	9月	10月	11月	12月
1,888,122	1,929,110	1,758,842	1,874,943	1,868,741	1,758,414	2,308,735
2,303,258,034	2,537,804,090	2,253,338,359	2,299,209,480	2,285,118,675	2,340,172,081	3,689,111,109
1,220	1,316	1,281	1,226	1,223	1,331	1,598
827,078	807,532	710,676	780,010	838,903	741,138	856,509
923,917,392	955,772,934	894,783,362	932,357,799	1,009,649,686	986,654,240	1,317,925,206
1,117	1,184	1,259	1,195	1,204	1,331	1,539
271,704	279,182	281,454	318,563	284,084	284,650	471,400
412,071,817	420,079,211	429,067,841	470,550,042	434,520,376	448,684,638	919,796,960
1,517	1,505	1,524	1,477	1,530	1,576	1,951
789,340	842,396	766,712	776,370	745,754	732,626	980,826
967,268,825	1,161,951,945	929,487,156	896,301,639	840,948,613	904,833,203	1,451,388,943
1,225	1,379	1,212	1,154	1,128	1,235	1,480
856,555	884,843	786,315	869,836	814,731	758,484	978,680
1,040,423,286	1,170,174,568	1,019,938,106	1,077,038,346	1,002,062,033	1,007,408,881	1,531,650,580
1,215	1,322	1,297	1,238	1,230	1,328	1,565
478,832	457,550	407,637	449,603	460,202	414,988	485,047
518,175,634	532,634,204	498,790,861	526,954,231	556,377,310	537,463,270	701,698,624
1,082	1,164	1,224	1,172	1,209	1,295	1,447
122,519	130,752	119,080	159,176	113,574	121,751	215,722
177,011,172	188,824,927	181,569,399	227,743,313	172,548,826	184,405,498	404,776,583
1,445	1,444	1,525	1,431	1,519	1,515	1,876
255,204	296,541	259,598	261,057	240,955	221,745	277,911
345,236,480	448,715,437	339,577,846	322,340,802	273,135,897	285,540,113	425,175,373
1,353	1,513	1,308	1,235	1,134	1,288	1,530
580,400	585,242	531,465	556,709	577,397	534,964	672,454
699,742,422	739,608,824	669,529,225	659,166,661	686,284,575	712,814,221	1,099,371,562
1,206	1,264	1,260	1,184	1,189	1,332	1,635
282,082	286,427	244,806	275,077	312,818	266,067	280,107
297,406,011	317,324,786	294,860,631	313,961,219	341,335,634	337,743,669	432,996,554
1,054	1,108	1,204	1,141	1,091	1,269	1,546
67,958	73,813	76,240	71,256	73,927	71,572	111,311
115,227,728	122,054,523	125,390,968	116,513,128	124,567,085	122,429,425	249,724,430
1,696	1,654	1,645	1,635	1,685	1,711	2,243
230,360	225,002	210,419	210,376	190,652	197,325	281,036
287,108,683	300,229,515	249,277,626	228,692,314	220,381,856	252,641,127	416,650,578
1,246	1,334	1,185	1,087	1,156	1,280	1,483
451,167	459,025	441,062	448,398	476,613	464,966	657,601
563,092,326	628,020,698	563,871,028	563,004,473	596,772,067	619,948,979	1,058,088,967
1,248	1,368	1,278	1,256	1,252	1,333	1,609
66,164	63,555	58,233	55,330	65,883	60,083	91,355
108,335,747	105,813,944	101,131,870	91,442,349	111,936,742	111,447,301	183,230,028
1,637	1,665	1,737	1,653	1,699	1,855	2,006
81,227	74,617	86,134	88,131	96,583	91,327	144,367
119,832,917	109,199,761	122,107,474	126,293,601	137,404,465	141,849,715	265,295,947
1,475	1,463	1,418	1,433	1,423	1,553	1,838
303,776	320,853	296,695	304,937	314,147	313,556	421,879
334,923,662	413,006,993	340,631,684	345,268,523	347,430,860	366,651,963	609,562,992
1,103	1,287	1,148	1,132	1,106	1,169	1,445

3. 卸売業者別・種別・

(北部市場)

会社	種別	総計	1月	2月	3月	4月	5月
全 体 合 計	合計	16,941,021	1,282,527	1,300,737	1,469,126	1,445,976	1,454,580
		21,577,729,533	1,580,492,490	1,592,379,912	1,798,738,958	1,721,115,814	1,769,789,069
		1,274	1,232	1,224	1,224	1,190	1,217
	生鮮	8,806,186	691,143	692,044	755,560	770,525	795,671
		10,478,382,459	824,174,962	820,368,863	919,514,740	831,649,245	874,952,011
		1,190	1,192	1,185	1,217	1,079	1,100
	冷凍	2,432,646	167,607	172,424	207,953	178,850	177,161
		3,920,134,418	256,504,186	270,513,835	309,252,128	294,102,071	276,975,193
		1,611	1,530	1,569	1,487	1,644	1,563
	加工	5,702,189	423,777	436,269	505,613	496,601	481,748
		7,179,212,656	499,813,342	501,497,214	569,972,090	595,364,498	617,861,865
		1,259	1,179	1,150	1,127	1,199	1,283
横 浜 丸 魚	合計	10,000,992	778,712	773,081	841,430	805,873	852,452
		12,716,667,064	912,753,216	919,632,755	1,022,669,388	970,815,159	1,042,100,746
		1,272	1,172	1,190	1,215	1,205	1,222
	生鮮	5,409,095	451,119	429,078	448,849	440,177	486,013
		6,479,151,455	510,758,039	498,011,683	550,808,968	501,634,361	545,844,270
		1,198	1,132	1,161	1,227	1,140	1,123
	冷凍	1,528,063	105,149	108,494	131,578	97,247	103,021
		2,326,996,737	149,830,574	158,016,717	176,042,187	153,549,550	152,677,991
		1,523	1,425	1,456	1,338	1,579	1,482
	加工	3,063,834	222,444	235,509	261,003	268,449	263,418
		3,910,518,872	252,164,603	263,604,355	295,818,233	315,631,248	343,578,485
		1,276	1,134	1,119	1,133	1,176	1,304
横 浜 魚 類	合計	6,940,029	503,815	527,656	627,696	640,103	602,128
		8,861,062,469	667,739,274	672,747,157	776,069,570	750,300,655	727,688,323
		1,277	1,325	1,275	1,236	1,172	1,209
	生鮮	3,397,091	240,024	262,966	306,711	330,348	309,658
		3,999,231,004	313,416,923	322,357,180	368,705,772	330,014,884	329,107,741
		1,177	1,306	1,226	1,202	999	1,063
	冷凍	904,583	62,458	63,930	76,375	81,603	74,140
		1,593,137,681	106,673,612	112,497,118	133,209,941	140,552,521	124,297,202
		1,761	1,708	1,760	1,744	1,722	1,677
	加工	2,638,355	201,333	200,760	244,610	228,152	218,330
		3,268,693,784	247,648,739	237,892,859	274,153,857	279,733,250	274,283,380
		1,239	1,230	1,185	1,121	1,226	1,256

月別取扱高

単位 上段 数量 (kg)
中段 金額 (円)
下段 平均価格 (円/kg)

6月	7月	8月	9月	10月	11月	12月
1,436,955	1,470,085	1,317,780	1,426,545	1,392,128	1,293,448	1,651,134
1,740,165,708	1,909,783,392	1,689,467,331	1,736,205,007	1,688,346,608	1,720,223,102	2,631,022,142
1,211	1,299	1,282	1,217	1,213	1,330	1,593
760,914	743,977	652,443	724,680	773,020	681,055	765,154
815,581,645	849,958,990	793,651,492	840,915,450	897,712,944	875,206,939	1,134,695,178
1,072	1,142	1,216	1,160	1,161	1,285	1,483
190,477	204,565	195,320	230,432	187,501	193,323	327,033
292,238,900	310,879,450	306,960,367	344,256,441	297,115,911	306,834,923	654,501,013
1,534	1,520	1,572	1,494	1,585	1,587	2,001
485,564	521,543	470,017	471,433	431,607	419,070	558,947
632,345,163	748,944,952	588,855,472	551,033,116	493,517,753	538,181,240	841,825,951
1,302	1,436	1,253	1,169	1,143	1,284	1,506
856,555	884,843	786,315	869,836	814,731	758,484	978,680
1,040,423,286	1,170,174,568	1,019,938,106	1,077,038,346	1,002,062,033	1,007,408,881	1,531,650,580
1,215	1,322	1,297	1,238	1,230	1,328	1,565
478,832	457,550	407,637	449,603	460,202	414,988	485,047
518,175,634	532,634,204	498,790,861	526,954,231	556,377,310	537,463,270	701,698,624
1,082	1,164	1,224	1,172	1,209	1,295	1,447
122,519	130,752	119,080	159,176	113,574	121,751	215,722
177,011,172	188,824,927	181,569,399	227,743,313	172,548,826	184,405,498	404,776,583
1,445	1,444	1,525	1,431	1,519	1,515	1,876
255,204	296,541	259,598	261,057	240,955	221,745	277,911
345,236,480	448,715,437	339,577,846	322,340,802	273,135,897	285,540,113	425,175,373
1,353	1,513	1,308	1,235	1,134	1,288	1,530
580,400	585,242	531,465	556,709	577,397	534,964	672,454
699,742,422	739,608,824	669,529,225	659,166,661	686,284,575	712,814,221	1,099,371,562
1,206	1,264	1,260	1,184	1,189	1,332	1,635
282,082	286,427	244,806	275,077	312,818	266,067	280,107
297,406,011	317,324,786	294,860,631	313,961,219	341,335,634	337,743,669	432,996,554
1,054	1,108	1,204	1,141	1,091	1,269	1,546
67,958	73,813	76,240	71,256	73,927	71,572	111,311
115,227,728	122,054,523	125,390,968	116,513,128	124,567,085	122,429,425	249,724,430
1,696	1,654	1,645	1,635	1,685	1,711	2,243
230,360	225,002	210,419	210,376	190,652	197,325	281,036
287,108,683	300,229,515	249,277,626	228,692,314	220,381,856	252,641,127	416,650,578
1,246	1,334	1,185	1,087	1,156	1,280	1,483

令和05年
水産物 1

4. 出荷地別・種別

産地種別	総計	1月	2月	3月	4月	5月
北海道						
総数	1,489,902	130,059	104,250	87,703	95,677	95,939
生鮮	2,071,983,286	162,314,493	120,174,890	124,684,753	119,475,191	120,528,172
冷凍	1,235,314	108,405	86,623	70,459	78,443	78,509
加工	1,490,437,744	100,419,914	87,687,700	89,074,528	85,812,642	83,586,687
	60,032	4,047	4,470	4,474	4,385	3,830
	161,197,709	9,878,126	11,082,873	12,096,778	11,922,798	12,127,062
	194,556	17,607	13,157	12,770	12,849	13,600
	420,347,833	52,016,453	21,404,317	23,513,447	21,739,751	24,814,423
青森						
総数	515,656	39,762	35,239	43,869	38,698	48,362
生鮮	588,449,294	40,199,451	36,510,716	44,172,022	42,968,403	51,178,201
冷凍	288,432	22,469	22,559	24,716	17,249	21,827
加工	266,659,076	19,742,971	19,250,022	19,503,621	14,135,197	18,750,953
	30,484	3,359	2,071	3,172	3,123	3,302
	44,976,937	4,328,424	2,759,831	4,204,438	4,970,053	4,627,349
	196,740	13,934	10,609	15,981	18,326	23,233
	276,813,281	16,128,056	14,500,863	20,463,963	23,863,153	27,799,899
岩手						
総数	433,172	38,198	37,471	26,400	24,579	28,897
生鮮	383,933,088	40,626,161	37,779,760	29,242,974	25,050,067	28,466,683
冷凍	377,933	33,553	32,673	21,667	19,705	23,668
加工	345,593,496	37,824,868	35,079,525	26,352,621	22,020,214	25,186,280
	20	20	0	0	0	0
	11,880	11,880	0	0	0	0
	55,219	4,625	4,798	4,733	4,874	5,229
	38,327,712	2,789,413	2,700,235	2,890,353	3,029,853	3,280,403
宮城						
総数	1,481,527	122,154	106,230	99,021	86,874	115,875
生鮮	1,510,181,417	121,835,824	107,334,610	103,713,605	94,476,553	125,585,615
冷凍	1,041,857	80,797	64,297	55,246	47,151	78,189
加工	1,084,003,940	84,103,593	70,735,303	67,726,800	58,589,873	88,253,014
	14,193	1,483	1,271	944	987	1,017
	22,839,308	1,884,581	2,160,147	1,386,244	1,537,448	1,896,791
	425,477	39,874	40,662	42,831	38,736	36,669
	403,338,169	35,847,650	34,439,160	34,600,561	34,349,232	35,435,810
秋田						
総数	27,054	517	495	696	505	4,741
生鮮	23,205,575	795,788	808,340	830,244	875,946	2,796,581
冷凍	26,565	488	475	678	473	4,721
加工	22,004,214	704,744	745,484	773,868	775,506	2,733,728
	489	29	20	18	32	20
	1,201,361	91,044	62,856	56,376	100,440	62,853
山形						
総数	32,676	3,532	4,232	3,308	1,630	1,414
生鮮	35,789,077	3,788,400	4,433,231	4,187,738	1,913,207	1,544,873
冷凍	22,810	2,077	2,650	2,560	1,221	1,068
加工	26,667,134	2,711,421	2,828,376	3,446,545	1,596,810	1,300,826
	2,272	8	544	248	0	0
	3,375,972	10,584	721,980	331,128	0	0
	7,594	1,447	1,038	500	409	346
	5,745,971	1,066,395	882,875	410,065	316,397	244,047
福島						
総数	335,507	23,455	23,143	25,203	25,510	33,781
生鮮	492,534,488	30,201,647	31,045,456	30,597,438	33,671,897	42,059,134
冷凍	170,275	10,577	12,043	11,769	13,781	19,773
加工	284,640,203	16,420,223	18,777,843	15,169,000	19,609,370	25,372,994
	351	100	50	1	0	0
	455,760	58,320	29,160	1,080	0	0
	164,881	12,778	11,050	13,433	11,729	14,008
	207,438,525	13,723,104	12,238,453	15,427,358	14,062,527	16,686,140
茨城						
総数	424,719	29,385	30,749	41,351	37,491	34,849
生鮮	660,440,581	44,896,794	47,589,155	62,821,136	56,697,352	60,528,257
冷凍	81,982	5,816	5,662	9,504	7,784	6,451
加工	94,638,622	7,157,706	6,807,052	11,885,241	8,910,793	6,889,769
	14,151	824	793	1,072	1,341	1,025
	27,343,173	1,275,472	1,279,229	1,735,322	2,114,134	1,637,593
	328,586	22,745	24,294	30,775	28,366	27,373
	538,458,786	36,463,616	39,502,874	49,200,573	45,672,425	52,000,895

月 別 取 扱 高

単位 上段 数量 (kg)
下段 金額 (円)

6 月	7 月	8 月	9 月	10 月	11 月	12 月
104,995	124,715	111,187	158,978	183,442	146,522	146,435
115,293,142	139,613,123	153,466,467	209,050,180	236,059,870	246,632,168	324,690,837
90,775	108,023	96,381	142,080	162,014	117,989	95,613
85,762,370	107,207,952	121,611,522	178,211,337	199,406,763	175,560,316	176,096,013
3,603	3,556	4,658	4,295	5,671	5,472	11,571
10,253,368	10,382,905	11,458,643	10,983,316	13,907,705	13,176,232	33,927,903
10,617	13,136	10,148	12,603	15,757	23,061	39,251
19,277,404	22,022,266	20,396,302	19,855,527	22,745,402	57,895,620	114,666,921
61,682	44,975	34,833	39,404	42,866	46,073	39,893
56,861,407	49,571,357	49,018,938	51,531,013	55,935,664	51,921,448	58,580,674
40,535	29,536	19,386	19,017	22,309	28,267	20,562
29,510,395	27,924,698	23,038,806	21,705,886	22,799,157	26,690,043	23,607,327
3,379	2,914	3,127	1,897	1,356	1,246	1,538
4,690,202	4,067,278	4,896,179	2,991,860	2,186,174	2,183,412	3,071,737
17,768	12,525	12,320	18,490	19,201	16,560	17,793
22,660,810	17,579,381	21,083,953	26,833,267	30,950,333	23,047,993	31,901,610
42,316	44,106	39,057	30,333	28,576	50,769	42,470
36,110,633	30,740,251	24,162,276	20,125,127	25,875,375	37,175,743	48,578,038
37,684	40,011	35,352	26,585	23,575	46,035	37,425
32,897,101	27,953,690	21,246,565	17,787,163	22,394,968	33,499,033	43,351,468
0	0	0	0	0	0	0
0	0	0	0	0	0	0
4,632	4,095	3,705	3,748	5,001	4,734	5,045
3,213,532	2,786,561	2,915,711	2,337,964	3,480,407	3,676,710	5,226,570
159,491	168,846	137,520	124,186	152,052	103,605	105,673
148,622,925	158,611,194	130,483,013	126,947,194	153,363,885	120,897,799	118,309,200
122,989	133,349	106,250	94,703	119,351	71,413	68,122
112,689,901	123,603,965	98,560,293	96,302,487	119,424,610	86,869,431	77,144,670
1,132	880	571	679	1,054	1,176	2,999
1,494,125	1,084,611	887,608	1,155,391	1,871,910	2,080,505	5,399,947
35,370	34,617	30,699	28,804	31,647	31,016	34,552
34,438,899	33,922,618	31,035,112	29,489,316	32,067,365	31,947,863	35,764,583
8,181	5,642	2,899	1,327	639	521	891
4,635,404	3,303,631	2,697,998	2,330,186	1,305,321	742,012	2,084,124
8,148	5,613	2,884	1,314	613	504	654
4,538,636	3,221,659	2,651,013	2,289,362	1,224,483	688,552	1,657,179
33	29	15	13	26	17	237
96,768	81,972	46,985	40,824	80,838	53,460	426,945
2,106	2,421	2,252	4,602	2,223	2,661	2,295
2,124,820	2,333,828	2,354,419	4,676,920	2,329,913	2,625,236	3,476,492
1,640	2,058	1,590	3,357	1,277	1,812	1,500
1,798,436	2,057,902	1,662,843	3,448,150	1,436,031	1,653,833	2,725,961
0	0	320	576	216	256	104
0	0	427,680	769,824	344,736	543,240	226,800
466	363	342	669	730	593	691
326,384	275,926	263,896	458,946	549,146	428,163	523,731
32,172	22,082	23,001	28,036	31,945	26,009	41,170
42,433,984	37,822,504	41,597,196	41,212,161	42,249,619	38,487,108	81,156,344
17,218	9,896	10,463	14,833	17,545	12,728	19,649
25,223,875	22,770,164	25,007,070	23,424,097	25,180,288	22,478,430	45,206,849
0	0	0	0	20	180	0
0	0	0	0	36,720	330,480	0
14,954	12,186	12,538	13,203	14,380	13,101	21,521
17,210,109	15,052,340	16,590,126	17,788,064	17,032,611	15,678,198	35,949,495
38,180	36,007	35,959	35,769	35,651	33,148	36,180
66,128,692	50,514,461	52,484,924	54,550,646	55,391,524	50,724,940	58,112,700
5,810	5,246	5,214	8,107	8,432	7,449	6,507
6,574,073	6,804,392	6,838,907	8,879,767	8,640,261	7,090,160	8,160,501
1,060	1,404	994	962	1,234	966	2,476
1,829,727	2,184,521	1,670,145	1,549,456	2,045,626	1,516,488	8,505,460
31,310	29,357	29,751	26,700	25,985	24,733	27,197
57,724,892	41,525,548	43,975,872	44,121,423	44,705,637	42,118,292	41,446,739

令和05年
水産物 2

産地別	総計	1月	2月	3月	4月	5月
栃 木						
総数	6,624	1,421	1,437	1,129	1,186	1,074
冷凍	5,808,200	1,298,145	1,266,055	1,001,970	1,049,126	974,924
加工	15	0	0	0	0	0
	43,740	0	0	0	0	0
	6,609	1,421	1,437	1,129	1,186	1,074
	5,764,460	1,298,145	1,266,055	1,001,970	1,049,126	974,924
群 馬						
総数	121,345	10,606	9,219	8,502	8,937	10,717
生鮮	56,479,715	4,440,703	4,194,561	4,401,485	4,201,176	4,673,666
冷凍	2	0	0	0	0	0
加工	1,149	0	0	0	0	0
	121,343	10,606	9,219	8,502	8,937	10,717
	56,478,566	4,440,703	4,194,561	4,401,485	4,201,176	4,673,666
埼 玉						
総数	379,626	26,407	26,370	32,916	35,594	37,904
生鮮	224,702,283	13,678,785	13,656,156	17,431,473	18,990,839	22,018,228
冷凍	104	9	12	0	14	0
加工	447,379	14,580	28,080	0	30,391	32,400
	1,992	86	71	66	59	53
	5,568,126	164,062	122,396	117,980	121,241	95,311
	377,530	26,312	26,287	32,850	35,521	37,851
	218,686,778	13,500,143	13,505,680	17,313,493	18,839,207	21,890,517
千 葉						
総数	1,986,717	152,961	162,663	173,605	178,020	189,765
生鮮	2,018,474,520	140,723,836	155,819,232	189,177,715	168,153,676	180,970,452
冷凍	980,482	76,602	84,775	87,673	99,484	111,954
加工	954,761,553	75,567,010	83,157,100	100,208,146	89,996,301	98,900,851
	354,256	15,679	24,383	31,622	24,619	28,609
	575,246,577	23,355,654	35,720,929	49,357,798	38,611,329	46,005,641
	651,979	60,680	53,505	54,310	53,917	49,202
	488,466,390	41,801,172	36,941,203	39,611,771	39,546,046	36,063,960
東 京						
総数	4,229,459	317,877	310,588	367,983	320,502	333,283
生鮮	5,707,913,509	405,674,069	388,060,603	434,190,666	416,756,461	449,424,638
冷凍	1,084,537	78,492	90,764	105,221	98,436	82,861
加工	1,569,155,506	119,579,166	122,683,745	138,895,398	126,960,825	119,609,470
	1,293,677	88,152	80,275	104,088	79,875	88,198
	1,789,034,052	118,107,730	107,027,563	122,414,946	111,507,981	111,884,133
	1,851,245	151,233	139,549	158,674	142,191	162,224
	2,349,723,951	167,987,173	158,349,295	172,880,322	178,287,655	217,931,035
神 奈 川						
総数	3,667,212	298,333	287,556	304,830	281,897	324,497
生鮮	4,927,028,249	348,720,277	339,438,766	355,597,000	330,480,412	417,225,600
冷凍	743,148	55,888	56,261	58,267	63,923	71,871
加工	978,093,405	70,835,713	78,123,167	81,562,894	70,515,660	90,997,999
	770,003	66,969	64,872	71,824	56,767	70,210
	1,232,763,203	103,668,663	100,519,087	105,169,472	87,535,415	105,360,231
	2,154,061	175,476	166,423	174,739	161,207	182,416
	2,716,171,641	174,215,901	160,796,512	168,864,634	172,429,337	220,867,370
(川崎外)						
総数	3,667,212	298,333	287,556	304,830	281,897	324,497
生鮮	4,927,028,249	348,720,277	339,438,766	355,597,000	330,480,412	417,225,600
冷凍	743,148	55,888	56,261	58,267	63,923	71,871
加工	978,093,405	70,835,713	78,123,167	81,562,894	70,515,660	90,997,999
	770,003	66,969	64,872	71,824	56,767	70,210
	1,232,763,203	103,668,663	100,519,087	105,169,472	87,535,415	105,360,231
	2,154,061	175,476	166,423	174,739	161,207	182,416
	2,716,171,641	174,215,901	160,796,512	168,864,634	172,429,337	220,867,370
新 潟						
総数	557,029	43,603	49,857	48,103	45,607	72,196
生鮮	338,848,547	28,725,415	30,330,397	30,141,889	27,338,535	42,505,344
冷凍	195,015	14,670	20,298	16,348	15,678	46,509
加工	142,233,481	11,382,668	13,935,524	13,306,568	12,513,743	28,092,713
	1,052	62	263	224	117	108
	1,565,571	89,040	362,102	318,983	185,160	170,749
	360,962	28,871	29,296	31,531	29,812	25,579
	195,049,495	17,253,707	16,032,771	16,516,338	14,639,632	14,241,882

単位 上段 数量 (kg)
下段 金額 (円)

6 月	7 月	8 月	9 月	10 月	11 月	12 月
176	0	150	15	18	18	0
100,368	0	32,400	43,740	20,736	20,736	0
0	0	0	15	0	0	0
0	0	0	43,740	0	0	0
176	0	150	0	18	18	0
100,368	0	32,400	0	20,736	20,736	0
9,845	11,914	10,755	9,885	10,332	9,537	11,096
4,663,279	5,183,202	4,735,844	4,565,898	4,685,367	4,341,582	6,392,952
0	0	0	0	2	0	0
0	0	0	0	1,149	0	0
9,845	11,914	10,755	9,885	10,330	9,537	11,096
4,663,279	5,183,202	4,735,844	4,565,898	4,684,218	4,341,582	6,392,952
38,887	35,760	32,810	33,328	28,248	25,885	25,517
23,911,875	21,600,174	20,593,419	22,336,252	16,963,460	16,338,596	17,183,026
0	8	43	9	0	0	9
0	140,940	169,128	16,200	0	0	15,660
59	54	263	664	52	265	300
110,722	94,198	734,087	2,240,580	87,577	731,052	948,920
38,828	35,698	32,504	32,655	28,196	25,620	25,208
23,801,153	21,365,036	19,690,204	20,079,472	16,875,883	15,607,544	16,218,446
171,108	145,882	153,401	172,859	151,881	146,564	188,008
167,650,530	143,407,976	162,579,560	171,339,895	151,131,963	154,102,150	233,417,535
86,344	76,816	66,594	86,193	66,144	60,279	77,624
78,195,625	72,548,440	67,033,628	76,963,537	59,985,066	63,114,613	89,091,236
28,895	23,532	32,717	29,937	30,625	29,916	53,722
46,533,677	37,951,526	55,191,278	51,060,660	46,551,114	44,866,999	100,039,972
55,869	45,534	54,090	56,729	55,112	56,369	56,662
42,921,228	32,908,010	40,354,654	43,315,698	44,595,783	46,120,538	44,286,327
347,106	372,234	349,004	369,215	312,315	340,533	488,819
467,674,948	542,089,272	483,113,701	483,756,685	415,996,206	463,127,612	758,048,648
84,817	82,396	103,218	74,248	80,288	87,940	115,856
119,221,639	123,298,266	148,902,422	111,488,499	116,029,386	131,457,285	191,029,405
104,993	117,526	100,101	144,591	97,310	109,034	179,534
136,748,505	154,564,186	135,812,803	189,093,939	133,365,697	155,646,047	312,860,522
157,296	172,312	145,685	150,376	134,717	143,559	193,429
211,704,804	264,226,820	198,398,476	183,174,247	166,601,123	176,024,280	254,158,721
290,177	318,852	287,621	285,481	302,045	273,347	412,576
379,066,182	475,935,506	390,875,626	368,788,155	382,972,404	383,573,865	754,354,456
67,045	70,006	51,999	58,812	69,474	53,991	65,611
77,532,231	81,857,203	71,015,853	70,281,053	92,012,543	79,768,775	113,590,314
53,435	45,992	55,513	56,108	65,898	59,183	103,232
85,917,490	73,363,070	83,627,628	84,072,271	98,362,066	99,919,968	205,247,842
169,697	202,854	180,109	170,561	166,673	160,173	243,733
215,616,461	320,715,233	236,232,145	214,434,831	192,597,795	203,885,122	435,516,300
290,177	318,852	287,621	285,481	302,045	273,347	412,576
379,066,182	475,935,506	390,875,626	368,788,155	382,972,404	383,573,865	754,354,456
67,045	70,006	51,999	58,812	69,474	53,991	65,611
77,532,231	81,857,203	71,015,853	70,281,053	92,012,543	79,768,775	113,590,314
53,435	45,992	55,513	56,108	65,898	59,183	103,232
85,917,490	73,363,070	83,627,628	84,072,271	98,362,066	99,919,968	205,247,842
169,697	202,854	180,109	170,561	166,673	160,173	243,733
215,616,461	320,715,233	236,232,145	214,434,831	192,597,795	203,885,122	435,516,300
51,719	43,005	42,568	35,962	37,236	37,604	49,569
25,680,057	22,589,808	28,271,955	19,674,387	20,901,691	20,867,019	41,822,050
18,771	11,867	10,982	6,041	8,111	9,603	16,137
11,093,923	8,997,598	14,569,234	8,815,448	5,623,276	5,459,727	8,443,059
103	92	83	0	0	0	0
163,038	144,309	132,190	0	0	0	0
32,845	31,046	31,503	29,921	29,125	28,001	33,432
14,423,096	13,447,901	13,570,531	10,858,939	15,278,415	15,407,292	33,378,991

令和05年
水産物 3

産地 種別	総計	1月	2月	3月	4月	5月
富山						
総数	46,070	911	5,547	8,473	6,752	5,221
生鮮	78,762,334	1,868,479	4,221,644	11,688,520	18,246,195	12,142,672
冷凍	36,461	687	4,856	7,112	3,185	3,523
加工	53,735,111	1,639,865	3,754,437	6,905,989	7,781,016	6,356,604
	9,609	224	691	1,361	3,567	1,698
	25,027,223	228,614	467,207	4,782,531	10,465,179	5,786,068
石川						
総数	91,921	4,184	9,318	8,174	12,759	10,484
生鮮	76,793,909	3,775,191	5,985,715	6,423,033	9,655,678	8,845,149
冷凍	42,742	988	6,038	4,571	8,372	5,256
加工	39,624,345	1,605,300	3,592,654	3,892,098	6,202,802	4,897,469
	3,822	112	368	144	406	672
	6,730,341	120,096	427,248	190,512	903,094	1,075,463
	45,357	3,084	2,912	3,459	3,981	4,556
	30,439,223	2,049,795	1,965,813	2,340,423	2,549,782	2,872,217
福井						
総数	69,137	5,881	4,489	6,835	5,988	12,142
生鮮	49,842,738	4,551,554	3,604,029	5,137,098	5,140,691	6,783,828
冷凍	16,114	400	259	161	694	7,889
加工	13,372,508	1,079,784	739,692	356,681	932,040	4,149,442
	210	0	10	10	20	40
	226,800	0	10,800	10,800	21,600	43,200
	52,813	5,481	4,220	6,664	5,274	4,213
	36,243,430	3,471,770	2,853,537	4,769,617	4,187,051	2,591,186
山梨						
総数	9	0	4	0	0	0
加工	192,996	0	77,760	0	0	0
	9	0	4	0	0	0
	192,996	0	77,760	0	0	0
長野						
総数	5,054	237	1,053	87	131	85
生鮮	9,503,532	411,856	1,375,540	105,332	172,464	103,939
冷凍	3,472	140	575	0	1	0
加工	7,894,855	285,097	1,227,138	0	1,555	0
	1,582	97	478	87	130	85
	1,608,677	126,759	148,402	105,332	170,909	103,939
岐阜						
総数	27,005	1,313	2,909	1,037	1,616	2,544
生鮮	45,660,451	2,043,986	6,325,918	1,333,622	2,395,019	4,140,060
冷凍	12,619	50	100	150	622	1,532
加工	26,512,383	118,800	248,402	372,601	1,329,318	3,174,282
	3,773	456	2,040	18	44	17
	8,840,328	1,280,235	5,313,814	40,176	84,834	28,123
	10,613	807	769	869	950	995
	10,307,740	644,951	763,702	920,845	980,867	937,655
静岡						
総数	639,970	47,538	47,170	50,539	82,934	59,596
生鮮	911,570,065	67,372,033	59,131,280	69,635,535	97,418,820	85,890,551
冷凍	156,764	7,826	11,776	11,433	28,010	20,417
加工	223,017,381	12,619,733	13,182,153	18,300,409	29,272,295	26,363,419
	151,268	13,009	13,236	14,610	12,179	11,529
	288,215,859	24,910,340	24,219,401	27,947,985	24,947,761	23,093,687
	331,938	26,703	22,158	24,496	42,745	27,650
	400,336,825	29,841,960	21,729,726	23,387,141	43,198,764	36,433,445
愛知						
総数	263,053	23,748	20,339	21,666	23,114	19,811
生鮮	321,894,759	25,657,611	20,796,557	24,716,862	31,310,752	27,256,002
冷凍	102,287	6,523	6,461	10,334	10,460	10,810
加工	138,570,863	7,978,874	7,887,707	13,724,125	15,715,715	17,500,804
	22,880	1,872	1,789	1,713	1,932	1,888
	21,869,865	1,702,296	1,733,724	1,601,640	1,811,484	1,716,768
	137,886	15,353	12,089	9,619	10,722	7,113
	161,454,031	15,976,441	11,175,126	9,391,097	13,783,553	8,038,430

単位 上段 数量 (kg)
下段 金額 (円)

6 月	7 月	8 月	9 月	10 月	11 月	12 月
2, 158	1, 181	835	1, 098	4, 033	5, 172	4, 689
4, 199, 867	3, 473, 348	3, 373, 499	2, 884, 971	3, 729, 409	5, 115, 969	7, 817, 761
1, 920	921	606	791	3, 800	4, 835	4, 225
3, 772, 705	3, 174, 060	2, 974, 158	2, 510, 256	3, 372, 643	4, 593, 168	6, 900, 210
238	260	229	307	233	337	464
427, 162	299, 288	399, 341	374, 715	356, 766	522, 801	917, 551
7, 391	6, 516	7, 181	7, 175	5, 802	5, 413	7, 524
6, 614, 346	5, 399, 830	6, 343, 957	4, 879, 872	4, 706, 574	4, 708, 722	9, 455, 842
2, 684	1, 392	2, 311	3, 003	1, 951	1, 767	4, 409
3, 128, 544	1, 604, 373	2, 567, 796	1, 850, 753	1, 634, 991	1, 715, 434	6, 932, 131
368	240	288	272	400	224	328
627, 156	436, 320	501, 660	534, 924	799, 200	457, 380	657, 288
4, 339	4, 884	4, 582	3, 900	3, 451	3, 422	2, 787
2, 858, 646	3, 359, 137	3, 274, 501	2, 494, 195	2, 272, 383	2, 535, 908	1, 866, 423
3, 839	4, 075	4, 212	7, 128	5, 639	3, 668	5, 241
2, 533, 315	2, 735, 122	2, 700, 546	4, 709, 686	4, 368, 626	2, 697, 526	4, 880, 717
132	126	122	2, 145	1, 779	310	2, 097
203, 580	146, 301	34, 312	1, 761, 136	1, 549, 401	226, 929	2, 193, 210
20	20	20	20	30	10	10
21, 600	21, 600	21, 600	21, 600	32, 400	10, 800	10, 800
3, 687	3, 929	4, 070	4, 963	3, 830	3, 348	3, 134
2, 308, 135	2, 567, 221	2, 644, 634	2, 926, 950	2, 786, 825	2, 459, 797	2, 676, 707
0	0	0	0	0	0	5
0	0	0	0	0	0	115, 236
0	0	0	0	0	0	5
0	0	0	0	0	0	115, 236
76	573	627	645	675	448	417
89, 877	1, 210, 707	1, 341, 789	1, 392, 602	1, 522, 546	919, 409	857, 471
0	450	551	562	596	357	240
0	1, 043, 164	1, 259, 623	1, 295, 986	1, 406, 523	810, 038	565, 731
76	123	76	83	79	91	177
89, 877	167, 543	82, 166	96, 616	116, 023	109, 371	291, 740
3, 263	3, 657	3, 838	3, 192	1, 303	1, 074	1, 259
5, 780, 450	6, 489, 451	6, 615, 849	5, 044, 618	1, 941, 324	1, 601, 298	1, 948, 856
2, 321	2, 662	2, 864	1, 552	364	185	217
4, 836, 510	5, 405, 723	5, 684, 848	3, 232, 980	1, 035, 292	498, 528	575, 099
96	120	79	696	54	7	146
207, 360	264, 978	148, 176	859, 278	69, 984	22, 486	520, 884
846	875	895	944	885	882	896
736, 580	818, 750	782, 825	952, 360	836, 048	1, 080, 284	852, 873
53, 669	55, 717	49, 195	46, 550	43, 025	42, 996	61, 041
86, 435, 110	125, 478, 575	65, 187, 475	57, 335, 742	55, 350, 106	56, 745, 801	85, 589, 037
10, 359	13, 264	13, 705	11, 611	10, 062	10, 044	8, 257
15, 713, 893	27, 238, 123	19, 700, 172	15, 678, 322	14, 349, 923	15, 575, 927	15, 023, 012
12, 326	13, 255	13, 324	12, 264	10, 088	10, 138	15, 310
23, 680, 609	25, 030, 172	22, 748, 684	20, 872, 825	19, 144, 064	18, 524, 689	33, 095, 642
30, 984	29, 198	22, 166	22, 675	22, 875	22, 814	37, 474
47, 040, 608	73, 210, 280	22, 738, 619	20, 784, 595	21, 856, 119	22, 645, 185	37, 470, 383
20, 812	21, 903	18, 651	20, 938	19, 587	23, 926	28, 558
28, 324, 278	29, 327, 687	23, 247, 571	32, 284, 326	20, 907, 051	26, 473, 110	31, 592, 952
10, 795	11, 864	8, 334	9, 632	7, 299	3, 872	5, 903
14, 831, 113	16, 215, 352	11, 304, 943	11, 648, 135	9, 161, 180	5, 345, 319	7, 257, 596
1, 826	1, 770	1, 912	1, 820	1, 944	1, 830	2, 584
1, 609, 524	1, 687, 500	1, 784, 970	1, 665, 170	1, 941, 840	1, 733, 508	2, 881, 441
8, 191	8, 269	8, 405	9, 486	10, 344	18, 224	20, 071
11, 883, 641	11, 424, 835	10, 157, 658	18, 971, 021	9, 804, 031	19, 394, 283	21, 453, 915

令和05年
水産物 4

産地 種別	総計	1月	2月	3月	4月	5月
三重						
総数	416,609	30,236	24,515	41,458	52,823	52,856
生鮮	404,942,718	27,247,450	25,350,108	44,192,171	39,231,993	50,741,815
冷凍	356,277	25,120	19,061	35,011	45,632	46,192
加工	346,689,342	22,870,794	20,889,298	37,551,065	33,916,142	40,917,179
	12,990	1,070	921	1,470	1,502	1,172
	17,496,683	1,316,383	1,040,107	2,217,667	1,895,676	1,426,205
	47,342	4,046	4,533	4,977	5,689	5,492
	40,756,693	3,060,273	3,420,703	4,423,439	3,420,175	8,398,431
滋賀						
総数	6,231	628	407	687	368	41
生鮮	6,260,236	464,821	309,897	736,712	330,006	130,464
冷凍	6,220	628	407	687	368	41
加工	6,237,005	464,821	309,897	736,712	330,006	130,464
	11	0	0	0	0	0
	23,231	0	0	0	0	0
京都						
総数	96,022	9,018	6,777	6,125	5,423	9,819
生鮮	115,093,191	10,518,101	8,301,333	6,620,715	6,173,122	10,601,863
冷凍	66,186	6,323	4,053	3,430	3,257	7,222
加工	105,609,342	9,796,509	7,505,938	5,767,372	5,582,762	9,001,274
	43	0	0	0	0	15
	60,231	0	0	0	0	24,300
	29,793	2,695	2,724	2,695	2,166	2,582
	9,423,618	721,592	795,395	853,343	590,360	1,576,289
大阪						
総数	101,072	6,966	5,242	13,275	15,070	16,190
生鮮	129,941,490	11,247,903	8,410,906	10,070,693	11,643,099	11,700,487
冷凍	39,456	1,687	1,278	9,136	10,553	11,581
加工	29,138,441	2,980,477	2,597,076	4,255,325	5,100,177	3,562,115
	340	0	9	7	29	9
	1,396,214	0	10,206	11,189	28,566	12,636
	61,276	5,279	3,955	4,132	4,488	4,600
	99,406,835	8,267,426	5,803,624	5,804,179	6,514,356	8,125,736
兵庫						
総数	320,116	37,168	37,099	42,264	25,160	20,966
生鮮	531,332,569	56,562,599	56,800,221	59,827,765	37,387,844	36,425,666
冷凍	143,585	25,447	24,895	22,289	10,006	6,716
加工	205,634,664	40,087,184	35,301,726	30,196,917	12,233,207	7,009,161
	2,062	30	255	0	0	0
	5,709,636	69,660	598,320	0	0	0
	174,469	11,691	11,949	19,975	15,154	14,250
	319,988,269	16,405,755	20,900,175	29,630,848	25,154,637	29,416,505
奈良						
総数	1,744	162	181	164	167	147
加工	1,025,718	144,261	158,679	73,092	69,409	62,725
	1,744	162	181	164	167	147
	1,025,718	144,261	158,679	73,092	69,409	62,725
和歌山						
総数	34,744	2,621	4,886	4,132	4,919	5,197
生鮮	67,067,096	6,330,668	8,591,805	8,241,811	9,999,511	9,262,731
冷凍	22,685	1,276	3,457	2,797	2,931	3,643
加工	30,885,304	1,936,774	3,820,851	4,469,155	4,210,182	5,297,404
	12,059	1,345	1,429	1,335	1,988	1,554
	36,181,792	4,393,894	4,770,954	3,772,656	5,789,329	3,965,327
鳥取						
総数	340,305	27,692	29,708	38,181	53,131	27,741
生鮮	214,167,267	19,840,918	20,670,100	21,083,540	26,996,032	18,544,813
冷凍	314,953	26,303	27,830	34,763	48,440	24,408
加工	185,212,847	18,358,807	18,527,565	17,774,788	21,224,713	13,523,240
	415	10	28	10	41	18
	1,402,402	21,600	125,928	21,600	88,560	59,616
	24,937	1,379	1,850	3,408	4,650	3,315
	27,552,018	1,460,511	2,016,607	3,287,152	5,682,759	4,961,957

單位 上段 数量 (kg)
下段 金額 (円)

6 月	7 月	8 月	9 月	10 月	11 月	12 月
35,882	35,256	15,267	40,926	32,914	20,551	33,925
34,779,207	37,042,461	16,139,419	41,396,480	31,614,073	19,500,985	37,706,556
31,129	30,469	10,934	37,092	29,458	16,369	29,810
31,358,700	31,839,488	10,702,364	38,489,731	28,795,480	16,374,362	32,984,739
1,416	1,012	500	488	566	1,220	1,653
1,643,695	1,068,466	637,091	782,241	817,425	1,604,934	3,046,793
3,337	3,775	3,833	3,346	2,890	2,962	2,462
1,776,812	4,134,507	4,799,964	2,124,508	2,001,168	1,521,689	1,675,024
1,104	737	281	396	638	421	523
1,502,712	994,572	258,282	295,874	561,793	275,603	399,500
1,104	737	281	396	638	410	523
1,502,712	994,572	258,282	295,874	561,793	252,372	399,500
0	0	0	0	0	11	0
0	0	0	0	0	23,231	0
6,708	5,829	5,783	6,330	8,986	10,759	14,465
7,603,331	7,579,296	6,845,370	8,174,506	10,312,114	12,861,996	19,501,444
3,961	3,622	3,572	4,150	6,524	8,245	11,827
6,369,067	7,001,056	6,247,715	7,614,006	9,691,032	12,189,032	18,843,579
10	0	0	0	0	18	0
10,800	0	0	0	0	25,131	0
2,737	2,207	2,211	2,180	2,462	2,496	2,638
1,223,464	578,240	597,655	560,500	621,082	647,833	657,865
7,466	8,636	6,929	4,715	6,455	4,579	5,549
15,162,431	16,893,205	13,345,532	6,812,611	9,738,059	6,571,825	8,344,739
968	1,399	1,068	708	285	204	589
1,796,721	2,606,710	2,456,201	1,024,889	911,931	520,452	1,326,367
9	31	29	35	45	49	88
12,636	48,384	137,052	217,728	211,659	245,430	460,728
6,489	7,206	5,832	3,972	6,125	4,326	4,872
13,353,074	14,238,111	10,752,279	5,569,994	8,614,469	5,805,943	6,557,644
18,468	14,889	13,268	17,689	21,912	32,567	38,666
31,397,205	29,118,141	26,232,813	29,692,233	39,683,800	63,767,975	64,436,307
4,454	3,174	3,068	3,862	6,916	16,255	16,503
4,508,308	5,515,966	5,554,798	5,498,762	11,614,399	30,246,366	17,867,870
4	2	6	57	1,622	58	28
17,280	8,640	25,920	165,240	4,557,600	174,096	92,880
14,010	11,713	10,194	13,770	13,374	16,254	22,135
26,871,617	23,593,535	20,652,095	24,028,231	23,511,801	33,347,513	46,475,557
173	155	133	84	132	127	119
71,483	67,077	58,524	42,554	100,425	94,553	82,936
173	155	133	84	132	127	119
71,483	67,077	58,524	42,554	100,425	94,553	82,936
3,376	1,532	1,575	1,653	1,669	1,930	1,254
6,370,699	3,565,439	2,966,396	3,056,178	2,764,415	3,117,488	2,799,955
1,905	782	921	1,225	1,355	1,570	823
2,174,737	1,361,267	968,937	1,652,934	1,718,651	1,913,179	1,361,233
1,471	750	654	428	314	360	431
4,195,962	2,204,172	1,997,459	1,403,244	1,045,764	1,204,309	1,438,722
23,899	18,528	13,901	26,195	30,354	24,977	25,998
16,337,221	11,669,138	7,905,033	16,304,189	18,207,739	16,919,812	19,688,732
22,448	17,008	12,413	24,691	28,959	23,643	24,047
14,945,487	10,382,570	6,321,982	14,788,755	16,798,040	15,331,245	17,235,655
28	34	28	42	44	68	64
81,216	135,648	81,216	173,664	157,248	257,040	199,066
1,423	1,486	1,460	1,462	1,351	1,266	1,887
1,310,518	1,150,920	1,501,835	1,341,770	1,252,451	1,331,527	2,254,011

令和05年
水産物 5

産地 種別	総計	1月	2月	3月	4月	5月
島根						
総数	244,214	16,556	20,458	19,603	23,787	25,890
生鮮	216,612,081	15,861,295	19,862,470	18,489,749	19,173,825	20,087,868
加工	201,573	13,694	17,527	15,386	19,214	21,539
	179,453,573	12,636,150	16,022,510	14,350,852	15,367,737	16,870,472
	42,641	2,862	2,931	4,217	4,573	4,351
	37,158,508	3,225,145	3,839,960	4,138,897	3,806,088	3,217,396
岡山						
総数	47,816	5,860	6,932	5,071	2,795	3,102
生鮮	55,142,995	9,310,848	10,768,999	7,160,946	2,131,528	2,090,836
冷凍	46,495	5,770	6,787	4,901	2,577	2,973
加工	53,877,499	9,208,965	10,637,874	6,996,732	1,934,531	1,957,511
	73	7	4	1	0	0
	53,341	10,800	4,752	1,069	0	0
	1,248	83	141	169	218	129
	1,212,155	91,083	126,373	163,145	196,997	133,325
広島						
総数	280,868	20,262	36,653	33,166	12,543	11,127
生鮮	337,257,258	24,959,053	43,357,002	37,422,359	12,183,626	8,952,210
冷凍	40,317	9,175	8,407	5,208	2,340	24
加工	70,333,131	15,738,884	14,129,574	8,803,728	3,588,084	53,136
	9,230	800	700	510	360	440
	15,595,141	1,257,984	1,167,210	815,076	597,240	727,380
	231,321	10,287	27,546	27,448	9,843	10,663
	251,328,986	7,962,185	28,060,218	27,803,555	7,998,302	8,171,694
山口						
総数	183,008	16,282	15,303	16,247	15,908	12,937
生鮮	186,232,093	17,777,699	17,187,178	16,005,758	14,571,514	11,815,521
冷凍	72,823	8,041	7,647	7,625	7,117	4,699
加工	105,319,258	12,269,288	12,512,853	10,243,169	8,910,230	6,615,011
	12,151	755	1,154	1,409	1,338	1,046
	18,648,805	1,275,424	1,321,011	1,664,579	1,681,062	1,500,768
	98,034	7,486	6,502	7,213	7,453	7,192
	62,264,030	4,232,987	3,353,314	4,098,010	3,980,222	3,699,742
徳島						
総数	29,489	1,119	1,080	1,843	2,015	1,680
生鮮	50,143,639	1,992,325	2,731,280	4,266,568	3,679,189	3,157,285
冷凍	6,219	56	132	120	170	100
加工	8,030,372	204,551	332,132	321,678	254,869	183,384
	9,164	405	700	1,019	714	696
	30,589,075	1,268,860	2,162,974	3,353,503	2,362,983	2,282,582
	14,106	658	248	704	1,131	884
	11,524,192	518,914	236,174	591,387	1,061,337	691,319
香川						
総数	36,615	555	397	360	421	397
生鮮	62,366,573	696,183	328,211	239,501	290,448	253,535
加工	17,539	159	41	0	0	0
	37,453,503	427,648	99,889	0	0	0
	19,076	396	356	360	421	397
	24,913,070	268,535	228,322	239,501	290,448	253,535
愛媛						
総数	396,320	29,145	25,466	32,471	30,275	32,231
生鮮	593,318,663	44,480,315	41,615,299	51,604,132	46,021,933	47,851,000
加工	377,121	27,852	24,401	31,238	28,491	30,588
	569,053,059	42,643,959	40,337,999	50,078,764	43,927,168	45,945,378
	19,199	1,293	1,065	1,233	1,784	1,643
	24,265,604	1,836,356	1,277,300	1,525,368	2,094,765	1,905,622
高知						
総数	57,322	3,256	3,510	21,979	9,305	4,653
生鮮	60,895,419	4,006,334	5,161,331	20,497,106	7,772,582	4,506,598
加工	56,482	2,764	3,366	21,979	9,233	4,545
	58,999,047	3,012,950	4,803,635	20,497,106	7,648,166	4,319,974
	840	492	144	0	72	108
	1,896,372	993,384	357,696	0	124,416	186,624

単位 上段 数量 (kg)
下段 金額 (円)

6 月	7 月	8 月	9 月	10 月	11 月	12 月
21,307	24,552	17,550	20,459	19,627	17,489	16,936
18,563,383	19,607,845	16,257,668	18,904,883	18,734,317	15,143,402	15,925,376
17,145	18,863	14,409	17,754	16,672	14,641	14,729
14,834,211	16,848,292	13,729,434	16,834,958	16,434,590	12,559,753	12,964,614
4,162	5,689	3,141	2,705	2,955	2,848	2,207
3,729,172	2,759,553	2,528,234	2,069,925	2,299,727	2,583,649	2,960,762
1,611	3,747	3,446	5,303	2,043	3,843	4,063
1,138,074	3,179,288	3,088,310	4,040,912	1,569,665	4,746,575	5,917,014
1,358	3,682	3,419	5,237	1,992	3,762	4,037
929,113	3,110,932	3,051,168	3,959,401	1,525,189	4,687,465	5,878,618
61	0	0	0	0	0	0
36,720	0	0	0	0	0	0
192	65	27	66	51	81	26
172,241	68,356	37,142	81,511	44,476	59,110	38,396
10,792	27,205	25,535	39,210	23,261	12,567	28,547
9,149,669	28,006,351	27,006,162	44,310,790	28,578,948	35,144,749	38,186,339
112	52	20	52	2,423	5,933	6,571
215,298	180,468	69,120	180,468	4,641,192	10,862,716	11,870,463
620	650	830	820	950	1,040	1,510
1,011,312	1,102,680	1,093,392	1,380,240	1,797,120	1,915,488	2,730,019
10,060	26,503	24,685	38,338	19,888	5,594	20,466
7,923,059	26,723,203	25,843,650	42,750,082	22,140,636	22,366,545	23,585,857
14,645	14,695	13,495	13,633	22,067	11,959	15,837
13,451,271	17,040,814	16,551,169	12,798,530	15,011,953	12,911,876	21,108,810
6,358	5,293	3,924	4,718	7,052	4,655	5,694
7,832,028	6,639,679	5,253,991	6,327,683	8,597,383	7,107,923	13,010,020
913	953	1,062	784	840	833	1,064
1,460,916	1,550,880	1,693,548	1,495,368	1,541,699	1,553,376	1,910,174
7,374	8,449	8,509	8,131	14,175	6,471	9,079
4,158,327	8,850,255	9,603,630	4,975,479	4,872,871	4,250,577	6,188,616
2,271	4,014	2,655	3,530	3,220	1,656	4,406
3,300,093	5,432,624	4,838,209	4,769,305	6,108,175	2,363,757	7,504,829
946	2,276	920	922	231	21	325
1,147,067	2,174,957	1,188,345	1,091,473	420,142	127,494	584,280
493	778	884	674	1,238	403	1,160
1,597,967	2,547,071	2,957,689	2,287,065	4,277,230	1,398,977	4,092,174
832	960	851	1,934	1,751	1,232	2,921
555,059	710,596	692,175	1,390,767	1,410,803	837,286	2,828,375
1,923	1,004	3,063	3,384	8,038	9,921	7,152
4,100,609	1,244,898	5,904,607	6,080,146	13,597,101	15,175,784	14,455,550
10	6	2,660	2,498	2,878	3,155	6,132
2,160	13,608	5,474,414	5,194,983	6,139,425	6,841,942	13,259,434
1,913	998	403	886	5,160	6,766	1,020
4,098,449	1,231,290	430,193	885,163	7,457,676	8,333,842	1,196,116
30,182	32,783	33,370	31,489	40,216	31,558	47,134
46,033,477	53,135,720	51,985,151	46,427,886	50,937,580	45,043,895	68,182,275
28,595	31,234	31,620	29,956	38,724	29,569	44,853
43,914,513	51,197,819	49,062,408	44,447,571	48,958,435	43,041,309	65,497,736
1,587	1,549	1,750	1,533	1,492	1,989	2,281
2,118,964	1,937,901	2,922,743	1,980,315	1,979,145	2,002,586	2,684,539
3,164	2,126	398	574	4,092	2,002	2,263
3,546,605	3,358,714	554,222	1,196,570	4,251,294	3,062,508	2,981,555
3,164	2,126	398	574	4,091	1,989	2,253
3,546,605	3,358,714	554,222	1,196,570	4,238,809	2,853,701	2,968,595
0	0	0	0	1	13	10
0	0	0	0	12,485	208,807	12,960

令和05年
水産物 6

産地種別	総計	1月	2月	3月	4月	5月
福岡						
総数	301,913	21,216	21,625	31,111	37,486	28,839
生鮮	309,319,803	22,562,130	24,198,214	32,012,185	28,185,059	27,159,964
冷凍	230,280	15,044	16,595	24,408	32,818	23,875
加工	194,095,507	13,336,204	17,080,707	21,275,340	20,111,133	18,493,752
	1,723	187	162	222	0	0
	4,549,891	464,130	211,313	221,616	0	0
	69,910	5,985	4,868	6,481	4,668	4,964
	110,674,405	8,761,796	6,906,194	10,515,229	8,073,926	8,666,212
佐賀						
総数	52,058	3,363	3,437	1,813	2,227	2,068
生鮮	34,353,859	2,663,982	2,205,953	2,011,284	1,821,906	2,163,941
冷凍	28,418	2,863	3,127	1,753	1,627	1,658
加工	30,064,910	2,212,542	2,164,913	1,798,956	1,783,026	1,906,902
	23,640	500	310	60	600	410
	4,288,949	451,440	41,040	212,328	38,880	257,039
長崎						
総数	222,531	21,300	22,934	22,115	19,514	17,043
生鮮	302,304,663	24,058,850	26,688,877	26,006,941	24,169,805	23,688,745
冷凍	182,478	14,877	17,634	18,683	16,034	13,391
加工	263,337,035	18,429,570	22,142,015	22,524,334	21,227,541	20,573,612
	4,300	2,510	1,790	0	0	0
	4,308,552	2,510,676	1,797,876	0	0	0
	35,753	3,913	3,510	3,432	3,480	3,652
	34,659,076	3,118,604	2,748,986	3,482,607	2,942,264	3,115,133
熊本						
総数	82,449	5,524	5,999	6,924	5,374	5,386
生鮮	117,215,956	7,487,066	8,395,431	10,275,835	8,206,081	7,801,646
冷凍	65,394	4,483	4,855	5,541	3,981	4,022
加工	96,244,531	6,354,653	7,236,111	8,881,380	6,624,173	6,343,123
	17,055	1,041	1,144	1,383	1,393	1,364
	20,971,425	1,132,413	1,159,320	1,394,455	1,581,908	1,458,523
大分						
総数	65,307	4,414	3,690	5,611	5,455	6,683
生鮮	129,250,483	10,191,541	9,202,859	10,642,416	11,384,010	13,463,714
冷凍	60,184	4,149	3,448	5,200	5,009	6,236
加工	122,865,491	9,900,285	8,932,013	10,170,831	10,849,655	12,938,225
	5,123	265	242	411	446	447
	6,384,992	291,256	270,846	471,585	534,355	525,489
宮崎						
総数	25,015	1,289	1,701	4,636	2,698	5,174
生鮮	50,875,756	2,943,239	3,888,225	8,523,907	4,785,024	6,391,497
冷凍	23,104	1,139	1,523	4,442	2,495	5,094
加工	35,430,212	2,057,640	2,527,294	6,950,997	3,505,092	5,613,896
	1,911	150	178	194	203	80
	15,445,544	885,599	1,360,931	1,572,910	1,279,932	777,601
鹿児島						
総数	322,882	30,210	31,149	43,300	35,860	30,905
生鮮	566,845,731	61,076,496	61,519,489	69,357,263	52,229,698	53,465,081
冷凍	315,807	29,482	30,807	42,596	35,123	30,648
加工	539,999,278	57,848,540	60,737,245	68,465,831	49,865,899	52,049,849
	204	0	0	0	48	0
	1,415,233	0	0	0	311,041	0
	6,871	728	342	704	689	257
	25,431,220	3,227,956	782,244	891,432	2,052,758	1,415,232
沖縄						
総数	50,613	3,150	2,810	3,573	5,508	6,868
生鮮	89,253,567	5,058,639	4,806,713	6,370,390	12,606,372	17,819,746
冷凍	13,699	637	438	446	2,387	3,227
加工	42,776,408	2,304,574	2,097,403	2,562,666	8,488,962	13,131,958
	7,880	500	540	840	510	630
	20,055,600	1,235,520	1,331,100	2,074,680	1,299,780	1,621,620
	29,034	2,013	1,832	2,287	2,611	3,011
	26,421,559	1,518,545	1,378,210	1,733,044	2,817,630	3,066,168

單位 上段 數量 (kg)
下段 金額 (円)

6 月	7 月	8 月	9 月	10 月	11 月	12 月
24,953	20,851	19,781	22,613	27,809	22,705	22,924
26,430,992	23,969,343	23,134,608	22,580,843	25,195,276	24,998,349	28,892,840
17,961	14,860	14,738	17,222	20,651	16,623	15,485
15,514,159	15,266,574	13,926,817	12,783,380	15,922,154	15,277,228	15,108,059
17	307	215	260	117	0	236
42,768	600,372	422,172	693,037	258,498	0	1,635,985
6,975	5,684	4,828	5,131	7,041	6,082	7,203
10,874,065	8,102,397	8,785,619	9,104,426	9,014,624	9,721,121	12,148,796
1,951	2,414	3,608	3,621	9,475	10,089	7,992
1,597,817	2,397,978	3,495,712	3,382,409	4,441,328	3,780,055	4,391,494
1,641	1,364	1,698	2,871	3,365	3,339	3,112
1,556,777	1,697,328	3,131,752	3,329,759	3,782,527	3,306,204	3,394,224
310	1,050	1,910	750	6,110	6,750	4,880
41,040	700,650	363,960	52,650	658,801	473,851	997,270
17,983	17,499	16,875	15,789	15,898	14,709	20,872
26,243,142	24,651,807	23,019,216	20,166,531	21,321,798	24,100,110	38,188,841
14,014	13,525	13,442	14,134	14,579	13,132	19,033
22,903,302	21,298,900	20,042,516	18,515,595	20,013,353	21,497,473	34,168,824
0	0	0	0	0	0	0
0	0	0	0	0	0	0
3,969	3,974	3,433	1,655	1,319	1,577	1,839
3,339,840	3,352,907	2,976,700	1,650,936	1,308,445	2,602,637	4,020,017
6,192	6,706	6,463	6,980	6,218	7,907	12,776
8,246,893	11,009,971	8,140,627	8,102,969	7,628,772	10,078,865	21,841,800
5,130	5,156	5,247	4,915	4,571	6,383	11,110
7,002,599	7,254,341	6,639,643	5,974,674	5,779,920	8,384,497	19,769,417
1,062	1,550	1,216	2,065	1,647	1,524	1,666
1,244,294	3,755,630	1,500,984	2,128,295	1,848,852	1,694,368	2,072,383
6,269	4,769	5,134	5,993	5,862	5,456	5,971
11,769,995	9,299,203	8,047,155	8,649,352	11,053,065	11,219,647	14,327,526
5,817	4,396	4,673	5,444	5,398	5,079	5,335
11,283,289	8,932,312	7,625,637	8,074,472	10,428,905	10,897,619	12,832,248
452	373	461	549	464	377	636
486,706	366,891	421,518	574,880	624,160	322,028	1,495,278
2,862	959	490	1,688	2,246	964	308
4,399,888	4,752,908	1,601,937	4,224,653	5,333,689	2,411,739	1,619,050
2,757	449	400	1,603	2,158	861	183
3,454,888	782,828	718,496	3,402,773	4,537,104	1,471,913	407,291
105	510	90	85	88	103	125
945,000	3,970,080	883,441	821,880	796,585	939,826	1,211,759
27,133	18,300	19,070	15,032	11,918	20,545	39,460
43,742,181	41,905,483	32,720,679	25,265,675	20,597,821	33,559,600	71,406,265
26,216	17,125	18,734	14,689	11,424	20,337	38,626
42,202,101	32,152,860	31,390,397	23,712,713	19,417,057	32,715,364	69,441,422
12	0	24	60	36	0	24
85,536	0	171,074	427,679	248,832	0	171,071
905	1,175	312	283	458	208	810
1,454,544	9,752,623	1,159,208	1,125,283	931,932	844,236	1,793,772
3,936	4,704	4,485	4,170	3,555	3,281	4,573
7,907,126	7,725,157	5,763,551	5,198,232	4,235,533	4,511,538	7,250,570
712	1,076	972	813	834	630	1,527
3,525,380	2,697,808	1,626,199	948,738	1,177,405	1,334,307	2,881,008
590	640	760	560	530	640	1,140
1,515,780	1,642,140	1,956,960	1,437,480	1,361,880	1,645,380	2,933,280
2,634	2,988	2,753	2,797	2,191	2,011	1,906
2,865,966	3,385,209	2,180,392	2,812,014	1,696,248	1,531,851	1,436,282

令和05年
水産物 7

産地 種別	総計	1月	2月	3月	4月	5月
その他外国						
総数	2,128,568	138,588	156,669	190,848	195,626	180,387
	3,733,216,932	245,381,430	282,085,563	330,003,785	332,609,746	300,552,507
生鮮	293,959	21,288	24,025	27,741	24,935	20,788
	780,281,473	58,649,199	60,956,880	72,588,543	63,608,145	60,027,697
冷凍	760,398	53,277	54,749	64,101	69,926	62,415
	1,285,320,280	88,688,215	93,715,733	109,767,915	117,894,480	99,268,727
加工	1,074,211	64,023	77,895	99,006	100,765	97,184
	1,667,615,179	98,044,016	127,412,950	147,647,327	151,107,121	141,256,083

単位 上段 数量 (kg)
下段 金額 (円)

6 月	7 月	8 月	9 月	10 月	11 月	12 月
164,523	187,157	178,731	167,381	160,603	160,359	247,696
285,477,041	316,725,650	292,199,585	267,874,913	275,831,308	278,969,546	525,505,858
19,186	23,354	22,296	19,889	22,739	24,953	42,765
53,873,620	59,249,920	52,955,388	49,427,083	60,876,836	63,764,783	124,303,379
56,236	63,420	63,146	59,987	62,144	60,418	90,579
90,668,088	100,097,756	99,848,396	93,575,466	98,544,372	98,121,500	195,129,632
89,101	100,383	93,289	87,505	75,720	74,988	114,352
140,935,333	157,377,974	139,395,801	124,872,364	116,410,100	117,083,263	206,072,847

5. 品 目 別 ・ 出 荷 地 別 ・

	品目・出荷地	総 数	1 月	2 月	3 月	4 月	5 月
	ま ぐ ろ	120,890	7,584	7,078	9,794	10,901	11,388
	平均 価 格	460,956,484	31,455,864	28,545,783	40,135,308	41,112,703	43,777,506
		3,813	4,148	4,033	4,098	3,771	3,844
1	北 海 道	18,872	1,790	668	768	619	894
		69,630,307	8,247,728	2,781,279	3,391,181	2,660,248	3,743,016
2	青 森	690	100				
		2,430,272	324,000				
3	岩 手	49				49	
		64,670				64,670	
4	宮 城	8,774	542	180	537	1,159	1,613
		26,820,593	1,963,874	755,244	2,436,036	4,422,876	5,019,913
5	山 形	69					
		96,660					
6	千 葉	4,958	191	595	1,524	1,060	441
		17,540,356	764,025	2,369,644	5,655,130	3,775,129	1,609,471
7	東 京	29,282	1,274	1,096	2,088	1,855	1,908
		118,936,813	5,303,067	4,583,964	8,643,498	7,700,863	7,890,419
8	神 奈 川	997			66	164	83
		4,103,299			412,311	677,094	345,945
9	(川崎外)	997			66	164	83
		4,103,299			412,311	677,094	345,945
10	静 岡	232	72	7	11	50	7
		656,512	140,270	7,193	12,053	235,527	7,193
11	京 都	371	89	187		30	
		1,344,056	324,000	636,116		110,160	
12	鳥 取	1,441					
		3,278,938					
13	山 口	659	191	199	118		51
		2,306,059	743,040	850,715	457,596		155,736
14	愛 媛	1,284		360	396		
		4,871,307		1,418,363	1,670,902		
15	福 岡	448		350	53		
		1,303,091		1,055,447	223,236		
16	佐 賀	34					
		100,602					
17	長 崎	10,672	510	462	339	548	762
		42,911,015	2,193,318	1,998,550	1,464,037	2,328,352	3,114,526
18	熊 本	3,106		51	320	367	167
		12,937,548		215,231	1,346,580	1,536,272	688,338
19	大 分	258					
		984,582					
20	鹿 児 島	184			184		
		783,011			783,011		
21	沖 縄	4,086				1,438	2,367
		14,493,212				4,847,148	8,792,032
22	その他 外国	34,424	2,825	2,923	3,390	3,562	3,095
		135,363,581	11,452,542	11,874,037	13,639,737	12,754,364	12,410,917
	め じ	29,894	3,467	3,557	3,289	2,391	2,470
	平均 価 格	39,331,879	4,106,276	6,730,409	5,660,088	4,320,790	3,128,199
		1,316	1,184	1,892	1,721	1,807	1,266
1	北 海 道	474					
		1,056,132					
2	青 森	2,825					234
		4,086,113					338,909
3	岩 手	579				141	
		739,379				204,973	
4	宮 城	2,849		142	20	660	682
		3,255,608		283,597	44,928	1,089,307	742,439
5	秋 田	551					
		586,430					
6	福 島	798					391
		569,899					269,265
7	茨 城	44	4				
		23,652	4,644				
8	千 葉	3,259	336	117	36	168	
		2,439,970	355,476	142,905	56,376	157,529	
9	東 京	1,774	565	369	338	107	97
		2,037,212	278,183	421,574	527,490	197,922	209,855
10	神 奈 川	1,241	168		52	42	41
		1,200,714	207,730		71,733	33,361	39,441

月 別 取 扱 高 明 細

上段 数量 (kg)

下段 金額 (円)

6 月	7 月	8 月	9 月	10 月	11 月	12 月	
11,528	9,800	9,811	9,649	8,448	8,042	16,867	
40,193,143	34,503,747	34,631,370	35,545,695	31,812,843	32,199,493	67,043,029	
3,487	3,521	3,530	3,684	3,766	4,004	3,975	
1,058	1,331	3,331	2,702	2,467	1,029	2,215	
4,538,891	5,007,137	9,210,780	8,172,574	8,137,579	4,268,801	9,471,093	1
	127		463				
	435,132		1,671,140				2
							3
856	1,724	625	210	484	705	139	
2,207,576	3,716,102	1,486,425	514,134	1,567,967	2,488,742	241,704	4
69							
96,660							5
660	46	121	160		160		
1,565,519	193,330	418,176	575,995		613,937		6
2,546	2,522	2,114	2,692	2,542	2,950	5,695	
10,018,485	9,902,628	8,846,285	11,046,258	10,539,379	11,992,219	22,469,748	7
225	122	69	106		61	101	
1,005,637	260,194	313,890	408,477		264,815	414,936	8
225	122	69	106		61	101	
1,005,637	260,194	313,890	408,477		264,815	414,936	9
5	15	7			58		
4,666	16,913	7,193			225,504		10
						65	
						273,780	11
1,046	395						
2,399,117	879,821						12
	10		20	39	20	11	
	15,552		18,684	30,328	21,578	12,830	13
42	272			141		73	
68,040	804,016			593,762		316,224	14
			45				
			24,408				15
						34	
						100,602	16
2,044	380	711	696	773	1,180	2,267	
6,552,425	1,629,602	2,816,975	2,941,660	3,250,277	4,903,552	9,717,741	17
					53	2,148	
					223,656	8,927,471	18
					187	71	
					767,157	217,425	19
							20
281							
854,032							21
2,696	2,856	2,833	2,555	2,002	1,639	4,048	
10,882,095	11,643,320	11,531,646	10,172,365	7,693,551	6,429,532	14,879,475	22
3,285	1,771	1,366	1,621	1,225	1,561	3,891	
3,566,731	2,380,994	1,548,956	1,396,929	794,075	1,375,492	4,322,940	
1,086	1,344	1,134	862	648	881	1,111	
	370	104					
	868,411	187,721					1
1,401	380	232	23	155	195	205	
1,898,348	474,731	200,048	45,944	252,925	319,421	555,787	2
108	92	126	112				
118,562	107,914	162,843	145,087				3
203	180	196	19	117	299	331	
222,199	162,055	173,821	32,724	57,510	167,232	279,796	4
110	50	391					
123,271	32,465	430,694					5
352	55						
256,273	44,361						6
						40	
						19,008	7
703			231		422	1,246	
550,650			188,525		178,471	810,038	8
23	19	256					
28,447	33,178	340,563					9
59	378		316	45	90	50	
55,409	430,215		218,112	34,641	72,219	37,853	10

	品目・出荷地	総 数	1 月	2 月	3 月	4 月	5 月
		1,241	168		52	42	41
11	(川崎外)	1,200,714	207,730		71,733	33,361	39,441
		3,617	249	528	720	647	444
12	新 潟	6,445,476	746,496	1,258,739	1,810,451	1,433,481	635,812
		867	79	363	61	82	236
13	富 山	1,775,157	201,398	648,562	173,539	187,790	490,579
		963		118	361	456	28
14	石 川	1,660,317		221,164	509,418	878,543	51,192
		7			7		
15	福 井	19,181			19,181		
		91				28	63
16	静 岡	65,880				24,797	41,083
		762	68	641	45		
17	京 都	2,016,810	195,599	1,688,328	124,135		
		16		16			
18	鳥 取	9,752		9,752			
		1,075					
19	島 根	955,488					
		2,063	469	347	313		
20	山 口	2,854,044	391,618	839,526	533,700		
		2,052	813	297	115	26	9
21	福 岡	1,949,531	556,897	365,322	145,130	53,989	15,552
		3,237	716	465	1,221	34	245
22	長 崎	4,666,427	1,168,235	700,474	1,644,007	59,098	294,072
		24		4			
23	大 分	11,146		4,666			
		726		150			
24	その他 外国	907,561		145,800			
	き わ だ	64,026	2,262	2,605	2,851	4,651	11,699
	平均 価 格	89,311,426	4,730,510	4,696,435	5,244,097	6,665,990	17,477,695
		1,395	2,091	1,803	1,839	1,433	1,494
1	宮 城	11,705	171	706	522	134	347
		12,961,809	237,687	1,084,818	854,873	177,747	457,693
2	千 葉	12,089	125		69	1,915	3,064
		12,718,160	206,118		162,549	2,050,847	3,616,740
3	東 京	190					
		257,316					
		34,292	1,695	1,468	1,800	2,374	7,412
4	神 奈 川	56,366,841	3,768,661	2,855,833	3,482,685	4,145,235	12,138,615
		34,292	1,695	1,468	1,800	2,374	7,412
5	(川崎外)	56,366,841	3,768,661	2,855,833	3,482,685	4,145,235	12,138,615
		5,006	252	387	431	129	451
6	和 歌 山	5,949,072	470,999	660,744	695,876	191,397	617,046
		6					6
7	島 根	11,664					11,664
		53					
8	福 岡	51,516					
		168			29		139
9	宮 崎	221,541			48,114		173,427
		517	19	44		99	280
10	沖 縄	773,507	47,045	95,040		100,764	462,510
	き め じ	8,881	5		41	44	3,703
	平均 価 格	3,691,115	4,682		15,385	22,701	1,540,585
		416	936		375	516	416
		4,138					383
1	宮 城	1,713,530					145,054
		4,433			41		3,320
2	千 葉	1,821,300			15,385		1,395,531
		5	5				
3	東 京	4,682	4,682				
		174				44	
4	神 奈 川	91,253				22,701	
		174				44	
5	(川崎外)	91,253				22,701	
		131					
6	鹿 児 島	60,350					
	め ば ち	46,020	2,009	1,064	1,994	692	2,842
	平均 価 格	65,960,176	5,946,174	3,243,612	5,303,309	1,020,745	2,085,161
		1,433	2,960	3,049	2,660	1,475	734

上段 数量 (kg)

下段 金額 (円)

6 月	7 月	8 月	9 月	10 月	11 月	12 月	
59	378		316	45	90	50	
55,409	430,215		218,112	34,641	72,219	37,853	11
164	23			796	34	12	
157,906	34,927			348,343	11,048	8,273	12
	46						
	73,289						13
							14
							15
							16
						8	
						8,748	17
							18
	178		711		117	69	
	119,448		600,255		137,829	97,956	19
			13		50	871	
			9,115		32,724	1,047,361	20
121		61	166	94	340	10	
111,170		53,266	132,635	70,362	424,040	21,168	21
41				18	14	483	
44,496				30,294	32,508	693,243	22
			20				
			6,480				23
			10			566	
			18,052			743,709	24
6,799	5,857	8,530	8,741	3,709	3,848	2,474	
8,485,900	6,720,969	10,552,502	9,859,616	5,543,317	5,695,238	3,639,157	
1,248	1,148	1,237	1,128	1,495	1,480	1,471	
2,274	2,076	1,637	3,042	259	362	175	
2,127,777	2,147,891	1,744,126	3,318,074	262,991	377,838	170,294	1
260	659	2,368	3,622	7			
254,058	629,899	2,068,630	3,722,893	6,426			2
			190				
			257,316				3
3,613	2,566	4,023	1,210	2,900	3,051	2,180	
5,488,535	3,376,814	6,225,905	1,909,786	4,739,040	4,898,316	3,337,416	4
3,613	2,566	4,023	1,210	2,900	3,051	2,180	
5,488,535	3,376,814	6,225,905	1,909,786	4,739,040	4,898,316	3,337,416	5
652	556	502	624	468	435	119	
615,530	566,365	513,841	600,031	466,712	419,084	131,447	6
							7
			53				
			51,516				8
							9
				75			
				68,148			10
444	921	1,016	1,635	499	291	282	
157,728	353,779	410,126	726,649	238,820	111,932	108,728	
355	384	404	444	479	385	386	
401	382	1,016	1,597	359			
134,811	136,397	410,126	712,474	174,668			1
22	467		38	9	291	245	
11,113	176,488		14,175	3,802	111,932	92,874	2
							3
21	72					37	
11,804	40,894					15,854	4
21	72					37	
11,804	40,894					15,854	5
				131			
				60,350			6
8,269	12,639	2,909	1,807	3,885	4,694	3,216	
5,669,695	10,048,133	3,354,585	4,008,161	8,391,580	9,875,018	7,014,003	
686	795	1,153	2,218	2,160	2,104	2,181	

	品目・出荷地	総 数	1 月	2 月	3 月	4 月	5 月
		30,656	433		622	233	984
1	宮 城	40,560,618	1,048,023		1,470,637	286,216	775,417
		14,179	1,576	1,042	1,372	423	1,470
2	千 葉	24,112,743	4,898,151	3,207,972	3,832,672	656,121	1,125,015
		687					
3	東 京	919,868					
		36				36	
4	神 奈 川	78,408				78,408	
		36				36	
5	(川崎外)	78,408				78,408	
		368					368
6	三 重	139,369					139,369
		13					
7	和 歌 山	13,414					
		20					20
8	長 崎	45,360					45,360
		61		22			
9	沖 縄	90,396		35,640			
	びん な が	13,781	2,015	2,326	1,252	1,053	547
	平均 価 格	16,014,247	2,256,426	2,173,818	1,304,265	984,762	780,388
		1,162	1,120	935	1,042	935	1,427
		2,940	273	172	63		86
1	宮 城	2,359,352	228,398	156,675	50,890		71,723
		2,349	301		63	717	133
2	千 葉	2,745,809	130,507		29,376	568,361	291,438
		89		89			
3	東 京	43,497		43,497			
		3,206	409	302	221	64	64
4	神 奈 川	5,956,190	821,080	640,980	501,800	132,777	138,240
		3,206	409	302	221	64	64
5	(川崎外)	5,956,190	821,080	640,980	501,800	132,777	138,240
		9				9	
6	愛 知	2,948				2,948	
		2,053	400	1,151	502		
7	三 重	1,048,035	210,400	577,686	259,949		
		2,455	494	612	403	263	264
8	和 歌 山	2,715,436	603,763	754,980	462,250	280,676	278,987
		239	138				
9	沖 縄	387,844	262,278				
		441					
10	その他 外 国	755,136					
	いん ど まぐろ	11,320	42	221	656	787	487
	平均 価 格	26,468,342	104,329	747,738	1,992,137	1,938,691	1,469,892
		2,338	2,484	3,383	3,037	2,463	3,018
		270					
1	宮 城	539,255					
		867				32	45
2	千 葉	1,464,004				81,620	108,380
		3,851	42	104	129	262	123
3	東 京	10,567,910	104,329	314,496	390,097	942,614	371,951
		407					
4	神 奈 川	1,305,092					
		407					
5	(川崎外)	1,305,092					
		5,925		117	527	493	319
6	その他 外 国	12,592,081		433,242	1,602,040	914,457	989,561
	その他 まぐろ	16,526	1,428	843	1,449	1,225	1,628
	平均 価 格	25,054,122	1,981,471	1,350,318	2,725,442	2,106,059	2,109,792
		1,516	1,388	1,602	1,881	1,719	1,296
		13,572	1,428	693	1,033	827	1,536
1	宮 城	18,454,923	1,981,471	1,033,187	2,002,013	1,503,235	1,693,537
		646				342	76
2	千 葉	1,247,432				512,104	385,151
		4					
3	東 京	2,160					
		1,129		150	416	56	16
4	和 歌 山	1,705,763		317,131	723,429	90,720	31,104
		1,140					
5	鳥 取	3,559,971					

上段 数量 (kg)

下段 金額 (円)

6 月	7 月	8 月	9 月	10 月	11 月	12 月	
5,227	9,776	2,708	1,158	3,217	3,898	2,400	
4,088,027	8,421,191	3,142,558	2,344,264	6,502,876	7,817,164	4,664,245	1
2,540	2,850	162	649	582	796	717	
1,156,657	1,613,528	157,271	1,663,897	1,685,556	2,057,854	2,058,049	2
502				86		99	
425,011				203,148		291,709	3
							4
							5
							6
	13						
	13,414						7
							8
		39					
		54,756					9
405	677	253	1,067	630	2,180	1,376	
595,232	675,814	496,908	1,769,159	1,087,992	2,346,742	1,542,741	
1,470	998	1,964	1,658	1,727	1,076	1,121	
80	407			48	987	824	
50,123	139,864			52,596	882,422	726,661	1
135	95	78	71	66	629	61	
251,057	205,794	169,344	153,630	143,316	667,932	135,054	2
							3
82	114	104	930	426	272	218	
169,884	226,476	206,604	1,494,569	736,560	481,896	405,324	4
82	114	104	930	426	272	218	
169,884	226,476	206,604	1,494,569	736,560	481,896	405,324	5
							6
							7
63					140	216	
56,776					100,798	177,206	8
					101		
					125,566		9
45	61	71	66	90	51	57	
67,392	103,680	120,960	120,960	155,520	88,128	98,496	10
1,788	3,844	2,330	361	121	219	464	
4,395,464	8,246,176	4,340,210	912,719	365,905	591,473	1,363,608	
2,458	2,145	1,863	2,528	3,024	2,701	2,939	
28	81	53	43		65		
45,522	161,892	112,536	93,528		125,777		1
196	544		50				
436,693	756,527		80,784				2
615	667	902	268	121	154	464	
1,708,019	1,890,432	1,912,356	738,407	365,905	465,696	1,363,608	3
42	238	127					
119,059	804,687	381,346					4
42	238	127					
119,059	804,687	381,346					5
907	2,314	1,248					
2,086,171	4,632,638	1,933,972					6
2,584	3,122	1,488	957	1,493	188	121	
4,229,196	3,671,490	2,187,809	1,688,729	2,384,793	355,061	263,962	
1,637	1,176	1,470	1,765	1,597	1,889	2,182	
1,813	2,580	1,414	865	1,196	153	34	
1,640,456	2,534,382	2,099,913	1,580,394	2,024,945	271,188	90,202	1
	155			24		49	
	151,535			64,194		134,448	2
4							
2,160							3
14		74	92	273		38	
12,182		87,896	108,335	295,654		39,312	4
753	387						
2,574,398	985,573						5

	品目・出荷地	総 数	1 月	2 月	3 月	4 月	5 月
		35					
6	その他 外国	83,873					
	ま か じ き	1,750	120	10	10	121	46
	平均 価 格	1,709,127	227,502	10,800	10,800	77,652	25,056
		977	1,896	1,080	1,080	642	545
		1,447					46
1	宮 城	1,342,078					25,056
		110	110				
2	千 葉	216,702	216,702				
		32					
3	神 奈 川	38,135					
		32					
4	(川崎外)	38,135					
		121				121	
5	静 岡	77,652				77,652	
		40	10	10	10		
6	その他 外国	34,560	10,800	10,800	10,800		
	め か じ き	65,688	5,091	5,275	6,176	5,341	5,592
	平均 価 格	120,443,791	10,405,254	11,080,295	12,385,363	11,014,351	11,594,989
		1,834	2,044	2,101	2,005	2,062	2,073
		10					
1	北 海 道	26,579					
		449				11	
2	岩 手	665,541				9,245	
		34,465	2,766	2,900	2,903	1,742	2,455
3	宮 城	67,382,786	6,100,885	7,161,816	7,094,196	4,513,152	6,054,932
		13,815	1,338	1,714	2,301	1,541	1,424
4	千 葉	19,360,272	2,209,505	2,532,075	3,197,827	2,165,400	1,956,418
		3,308	193	117	173	274	349
5	東 京	5,916,091	369,425	208,170	333,704	509,207	692,269
		6,729	226	160	290	1,092	858
6	神 奈 川	15,669,370	577,075	402,244	673,881	2,698,685	2,034,058
		6,729	226	160	290	1,092	858
7	(川崎外)	15,669,370	577,075	402,244	673,881	2,698,685	2,034,058
		16				16	
8	新 潟	47,823			47,823		
		65	65				
9	石 川	112,320	112,320				
		3,305	249	270	301	192	317
10	静 岡	5,522,911	520,393	569,883	566,685	351,592	469,975
		7					
11	京 都	11,232					
		127					18
12	和 歌 山	197,748					44,431
		3,056	254	114	192	489	65
13	沖 縄	5,085,579	515,651	206,107	471,247	767,070	170,424
		336					106
14	その他 外国	445,539					172,482
	くろかわかじき	416		100			
	平均 価 格	495,191		145,800			
		1,190		1,458			
1	静 岡	349,391		145,800			
		100					
2	その他 外国	145,800					
	ばしょうかじき	544					
	平均 価 格	297,605					
		547					
1	新 潟	16,135					
		75					
2	富 山	10,833					
		27					
3	京 都	270,637					
		442					
	か つ お	339,386	1,207	4,114	18,140	35,630	39,615
	平均 価 格	230,995,062	1,564,868	3,680,457	15,679,781	24,676,466	29,222,784
		681	1,296	895	864	693	738

上段 数量 (kg)

下段 金額 (円)

6 月	7 月	8 月	9 月	10 月	11 月	12 月	
35							
83,873							6
1,001	432		10				
965,653	389,504		2,160				
965	902		216				
976	425						
935,478	381,544						1
							2
25	7						
30,175	7,960						3
25	7						
30,175	7,960						4
							5
			10				
			2,160				6
7,346	8,267	4,154	4,991	4,839	4,408	4,208	
12,691,727	11,927,820	7,353,399	9,098,125	8,144,164	7,949,808	6,798,496	
1,728	1,443	1,770	1,823	1,683	1,803	1,616	
						10	
						26,579	1
175	121			142			
246,089	153,663			256,544			2
4,596	6,096	2,377	2,570	2,112	2,222	1,726	
7,896,061	8,494,758	4,129,613	5,018,002	3,885,052	4,244,554	2,789,765	3
1,010	400	350	1,111	799	821	1,006	
1,404,174	566,784	496,368	1,441,244	1,027,113	1,019,194	1,344,170	4
470	713	138	321	285	112	163	
859,599	1,142,948	234,846	570,920	455,965	217,728	321,310	5
642	406	508	553	446	797	751	
1,570,908	792,878	1,211,895	1,390,477	1,024,852	1,756,758	1,535,659	6
642	406	508	553	446	797	751	
1,570,908	792,878	1,211,895	1,390,477	1,024,852	1,756,758	1,535,659	7
							8
							9
239	321	275	387	423	201	130	
398,207	518,345	432,920	595,996	609,416	299,959	189,540	10
				7			
				11,232			11
						109	
						153,317	12
62	171	467	49	625	255	313	
120,528	223,884	805,421	81,486	873,990	411,615	438,156	13
152	39	39					
196,161	34,560	42,336					14
	116				100	100	
	57,791				145,800	145,800	
	498				1,458	1,458	
	116				100		
	57,791				145,800		1
						100	
						145,800	2
			199	345			
			88,344	209,261			
			444	607			
			75				
			16,135				1
				27			
				10,833			2
			124	318			
			72,209	198,428			3
45,047	63,567	46,914	35,973	37,396	8,717	3,066	
28,312,391	31,918,583	29,169,659	23,927,042	24,985,690	12,427,968	5,429,373	
629	502	622	665	668	1,426	1,771	

	品目・出荷地	総 数	1 月	2 月	3 月	4 月	5 月
		10					
1	北 海 道	7,560					
		10,362				334	579
2	岩 手	5,411,989				181,451	284,882
		159,702					3,036
3	宮 城	97,068,771					2,246,906
		27					
4	福 島	14,693					
		450					
5	茨 城	273,186					
		68,219	135	842	846	14,978	23,287
6	千 葉	41,719,936	112,754	523,301	591,101	9,295,899	15,368,072
		14,222	185	175	791	1,043	1,777
7	東 京	14,129,521	271,750	279,460	775,621	1,416,333	1,899,299
		12,241			64	324	2,608
8	神 奈 川	6,584,979			45,107	264,697	1,740,560
		12,241			64	324	2,608
9	(川崎外)	6,584,979			45,107	264,697	1,740,560
		185					
10	新 潟	447,682					
		305					
11	富 山	573,739					
		32					
12	石 川	56,149					
		180					
13	福 井	243,789					
		5,919	2	79	315	795	1,640
14	静 岡	5,772,211	4,406	91,271	700,836	1,090,084	1,730,879
		8,322	124		609	2,960	1,347
15	三 重	7,778,543	240,431		1,068,608	2,162,499	1,521,460
		447					
16	京 都	824,723					
		18	18				
17	兵 庫	70,632	70,632				
		822	155	105	42		272
18	和 歌 山	972,428	311,019	236,552	58,191		195,680
		1,796	289	879	428		
19	鳥 取	1,104,958	188,849	518,291	299,042		
		36					
20	島 根	39,636					
		126					
21	山 口	161,135					
		45					
22	愛 媛	80,331					
		1,699				1,059	
23	高 知	1,275,225				621,389	
		348					
24	福 岡	380,658					
		3,381		208			142
25	長 崎	4,549,535		192,208			60,644
		1,062		8	189	493	211
26	宮 崎	715,327		9,504	196,106	294,591	134,309
		49,304	299	1,818	14,856	13,644	4,716
27	鹿 児 島	40,609,422	365,027	1,829,870	11,945,169	9,349,523	4,040,093
		126					
28	その他 外国	128,304					
	そうだ かつお	5,589				2,125	3,036
		1,360,781				492,948	736,356
	平均 価格	243				232	243
		60					
1	青 森	12,960					
		10					
2	岩 手	2,700					
		5,204				2,117	3,036
3	千 葉	1,236,905				490,518	736,356
		123				8	
4	神 奈 川	31,882				2,430	
		123				8	
5	(川崎外)	31,882				2,430	
		13					
6	富 山	2,700					

上段 数量 (kg)

下段 金額 (円)

6 月	7 月	8 月	9 月	10 月	11 月	12 月	
						10	
						7,560	1
616	3,250	2,894	938	1,689	62		
345,922	1,251,560	1,170,627	499,505	1,609,020	69,022		2
19,348	44,963	35,956	22,942	30,496	2,956	5	
12,022,301	22,155,236	21,405,824	15,138,650	19,601,466	4,494,878	3,510	3
			27				
			14,693				4
			320	130			
			199,401	73,785			5
13,768	8,836	1,519	2,513	795	576	124	
7,963,426	4,317,491	1,205,206	1,590,869	336,978	326,591	88,248	6
2,609	1,689	1,949	1,853	1,693	381	77	
2,407,360	1,571,054	1,779,748	1,536,840	1,515,657	535,933	140,466	7
2,562	3,248	891	981	1,207	312	44	
1,111,887	1,397,986	511,284	717,555	626,422	143,421	26,060	8
2,562	3,248	891	981	1,207	312	44	
1,111,887	1,397,986	511,284	717,555	626,422	143,421	26,060	9
					133	52	
					284,505	163,177	10
				9	236	60	
				22,950	356,767	194,022	11
				13	19		
				21,946	34,203		12
				180			
				243,789			13
522	4	349	1,679	468	66		
346,837	5,054	436,079	1,003,615	276,771	86,379		14
2,330	952						
1,958,604	826,941						15
				86	361		
				116,764	707,959		16
							17
248							
170,986							18
	147		53				
	64,173		34,603				19
				36			
				39,636			20
	16	26		59		25	
	20,736	27,000		60,933		52,466	21
						45	
						80,331	22
359					119	162	
154,305					168,242	331,289	23
			170		178		
			102,233		278,425		24
146	100	68	1,263	72	993	389	
41,769	43,427	148,133	1,089,192	71,919	1,952,016	950,227	25
130					31		
28,059					52,758		26
2,409	362	3,262	3,234	357	2,284	2,063	
1,760,935	264,925	2,485,758	1,999,886	261,814	2,925,637	3,380,785	27
				106	10	10	
				105,840	11,232	11,232	28
	66		33	102	186	41	
	13,271		8,640	21,200	72,101	16,265	
	201		262	208	388	397	
				60			
				12,960			1
				10			
				2,700			2
	51						
	10,031						3
	15		33	2	60	5	
	3,240		8,640	745	16,287	540	4
	15		33	2	60	5	
	3,240		8,640	745	16,287	540	5
					13		
					2,700		6

	品目・出荷地	総 数	1 月	2 月	3 月	4 月	5 月
7	京 都	90 25,790					
8	福 岡	89 47,844					
	す ま かつお	3,677	311	253	41	52	45
	平 均 価 格	6,515,802 1,772	495,633 1,594	431,653 1,706	73,191 1,785	100,073 1,924	109,782 2,440
1	千 葉	138 269,860				52 100,073	45 109,782
2	東 京	16 36,245					
3	神 奈 川	118 148,165	26 33,296				
4	(川崎外)	118 148,165	26 33,296				
5	鳥 取	400 291,028					
6	山 口	107 217,156					
7	福 岡	632 1,088,067					
8	長 崎	1,820 3,623,303	141 172,562	144 158,436			
9	宮 崎	7 26,676	7 26,676				
10	鹿 児 島	439 815,302	137 263,099	109 273,217	41 73,191		
	きつね かつお	2,244	202	713	244		
	平 均 価 格	1,476,310 658	159,397 789	428,447 601	150,692 618		
1	千 葉	376 368,851					
2	東 京	75 59,843					
3	鳥 取	27 17,755					
4	福 岡	244 150,692			244 150,692		
5	長 崎	1,522 879,169	202 159,397	713 428,447			
	その他 かつお	71					
	平 均 価 格	57,797 814					
1	東 京	34 36,834					
2	京 都	30 17,615					
3	山 口	7 3,348					
	ぶ り	345,293	21,973	22,422	51,661	57,306	34,487
	平 均 価 格	460,626,356 1,334	46,298,524 2,107	45,358,079 2,023	63,916,524 1,237	42,394,475 740	40,645,168 1,179
1	北 海 道	45,034 33,759,182					
2	青 森	7,853 4,227,109					1,937 766,862
3	岩 手	681 500,385					344 130,259
4	宮 城	1,568 1,608,152	92 111,672	131 288,432	114 150,277	51 107,325	29 62,856
5	秋 田	933 492,237					47 15,163
6	山 形	327 394,091					
7	埼 玉	18 30,240				9 14,580	
8	千 葉	3,618 1,982,832	406 356,293	158 121,824	1,173 712,482	1,331 503,285	95 20,758

上段 数量 (kg)

下段 金額 (円)

6 月	7 月	8 月	9 月	10 月	11 月	12 月	
				30	24	36	
				4,795	5,270	15,725	7
					89		
					47,844		8
26		134	128	61	786	1,840	
48,859		216,530	97,849	107,309	1,294,023	3,540,900	
1,879		1,616	764	1,759	1,646	1,924	
15					26		
34,344					25,661		1
						16	
						36,245	2
		17				75	
		23,447				91,422	3
		17				75	
		23,447				91,422	4
		50			208	142	
		67,738			177,217	46,073	5
			24	45	20	18	
			40,500	96,876	43,146	36,634	6
					288	344	
					574,203	513,864	7
		67	27	16	244	1,181	
		125,345	32,336	10,433	473,796	2,650,395	8
							9
11			77			64	
14,515			25,013			166,267	10
33	244	23				785	
25,629	190,965	17,539				503,641	
777	783	763				642	
	225					151	
	174,290					194,561	1
33	19	23					
25,629	16,675	17,539					2
						27	
						17,755	3
							4
						607	
						291,325	5
7	13				29	22	
6,151	12,928				17,053	21,665	
879	994				588	985	
7	13					14	
6,151	12,928					17,755	1
					26	4	
					15,217	2,398	2
					3	4	
					1,836	1,512	3
17,720	18,679	11,376	15,778	25,756	25,423	42,712	
25,593,264	21,569,926	19,372,555	20,656,358	23,903,709	38,383,545	72,534,229	
1,444	1,155	1,703	1,309	928	1,510	1,698	
89	11,191	3,276	7,594	17,245	5,629	10	
52,747	5,969,035	2,556,947	6,384,665	11,894,784	6,865,364	35,640	1
3,202	180			998	1,536		
1,128,084	116,705			789,891	1,425,567		2
					337		
					370,126		3
713	8	2	100	49	56	223	
312,501	20,088	4,752	141,480	56,376	79,272	273,121	4
585					301		
182,786					294,288		5
						327	
						394,091	6
						9	
						15,660	7
	40			278		137	
	12,960			126,678		128,552	8

	品目・出荷地	総 数	1 月	2 月	3 月	4 月	5 月
		11,688	215	135	2,294	3,052	949
9	東 京	9,152,032	317,185	229,208	1,713,943	1,185,117	631,272
		13,324	32	197	2,083	3,453	528
10	神 奈 川	11,487,764	71,193	240,185	1,712,277	1,813,264	516,272
		13,324	32	197	2,083	3,453	528
11	(川崎外)	11,487,764	71,193	240,185	1,712,277	1,813,264	516,272
		3,536	391	120	839	86	1,822
12	新 潟	3,282,053	1,232,940	258,790	638,463	29,583	783,044
		2,885	141	2	114		
13	富 山	5,522,655	402,704	6,210	107,547		
		4,513	84		288		
14	石 川	7,746,225	184,626		283,047		
		5,185					3,594
15	福 井	3,091,429					1,584,981
		2,664			1,111	1,553	
16	静 岡	1,354,572			863,829	490,743	
		34,703		1,377	9,617	15,157	5,103
17	三 重	27,081,082		2,022,425	8,287,728	7,239,231	2,396,475
		4,186	460				10
18	京 都	5,693,220	994,487			14,602	
		165				165	
19	大 阪	74,368				74,368	
		249					249
20	兵 庫	107,654					107,654
		211			211		
21	和 歌 山	197,841			197,841		
		34,654	4,874	3,356	4,776	8,438	2,037
22	鳥 取	26,561,881	6,179,790	3,224,945	2,556,588	3,377,581	1,188,896
		2,809		115	237	583	1,874
23	島 根	1,651,742		116,721	228,004	296,675	1,010,342
		5,256	1,372	1,840	1,154	802	60
24	山 口	5,118,615	1,815,973	2,097,517	805,321	330,404	32,853
		1,170					
25	愛 媛	474,926					
		10,348			7,972	327	1,385
26	高 知	9,920,672			8,371,855	111,727	512,289
		17,056	17	462	4,271	11,273	982
27	福 岡	6,042,530	18,468	311,562	1,865,857	3,520,845	292,750
		3,311	76	365	1,661	1,189	
28	長 崎	1,685,391	134,428	449,627	706,148	382,228	
		330	165	71	25		
29	大 分	503,333	265,086	108,377	35,640		
		131			131		
30	宮 崎	67,208			67,208		
		126,887	13,648	14,093	13,590	9,827	13,452
31	鹿 児 島	290,814,935	34,213,679	35,882,256	34,612,469	22,902,917	30,592,442
	わ ら さ	437,427	6,490	15,164	22,105	56,776	52,135
	平 均 価 格	185,594,481	4,672,928	9,184,744	12,291,059	24,662,497	22,492,866
		424	720	606	556	434	431
		55,742					
1	北 海 道	21,967,482					200
		23,988					
2	青 森	8,706,947					121,821
		53,712					
3	岩 手	21,379,711					
		13,586	20		31		914
4	宮 城	5,230,968	8,467		13,262		357,256
		12,592					3,271
5	秋 田	3,875,009					1,287,436
		4					
6	福 島	864					
		113,594	3,627	11,148	7,085	12,326	6,508
7	千 葉	50,901,790	2,498,517	6,124,964	4,282,318	5,412,945	3,095,878
		25,722	38	217	1,280	6,283	1,664
8	東 京	12,678,399	12,701	116,637	816,330	3,216,369	753,706
		17,545	235	39	735	4,682	2,629
9	神 奈 川	7,321,637	155,162	28,550	500,506	2,196,773	1,158,874
		17,545	235	39	735	4,682	2,629
10	(川崎外)	7,321,637	155,162	28,550	500,506	2,196,773	1,158,874
		20,608				2,591	17,692
11	新 潟	8,657,363				812,945	7,739,183

上段 数量 (kg)

下段 金額 (円)

6 月	7 月	8 月	9 月	10 月	11 月	12 月	
24	182	369	2,351	588	956	573	
66,518	103,724	568,670	1,817,140	518,171	1,183,058	818,026	9
2,831	341	1,399	1,049	414	907	90	
986,395	173,983	2,280,968	1,765,449	324,386	1,489,221	114,171	10
2,831	341	1,399	1,049	414	907	90	
986,395	173,983	2,280,968	1,765,449	324,386	1,489,221	114,171	11
		219				59	
		174,587				164,646	12
					388	2,240	
					753,139	4,253,055	13
				253	308	3,580	
				95,710	722,855	6,459,987	14
						1,591	
						1,506,448	15
							16
13			103		2,171	1,162	
5,011			225,598		4,514,676	2,389,938	17
					430	3,286	
					656,689	4,027,442	18
							19
							20
							21
215				250	3,843	6,865	
182,427				91,017	3,136,040	6,624,597	22
							23
						28	
						36,547	24
				1,170			
				474,926			25
112	257			295			
241,557	556,657			126,587			26
					51		
					33,048		27
			20				
			12,960				28
						69	
						94,230	29
							30
9,936	6,480	6,111	4,561	4,216	8,510	22,463	
22,435,238	14,616,774	13,786,631	10,309,066	9,405,183	16,860,202	45,198,078	31
58,049	53,602	45,685	43,215	57,507	13,417	13,282	
20,879,837	19,637,741	18,374,181	17,325,150	22,506,116	6,982,678	6,584,684	
360	366	402	401	391	520	496	
3,388	10,438	6,455	7,735	25,953	1,773		
1,212,110	3,686,000	2,654,816	3,252,826	10,192,406	969,324		1
14,497	5,788	1,599	1,173	23	708		
4,941,975	2,165,204	698,017	430,750	7,549	341,631		2
11,795	23,162	17,552	1,041		49	113	
4,455,486	8,797,426	7,536,832	499,222		24,737	66,008	3
7,020	2,992	932		269	919	489	
2,710,461	1,057,104	354,382		60,345	437,610	232,081	4
5,175	3,218	928					
1,549,277	887,928	150,368					5
					4		
					864		6
6,974	5,955	11,683	27,217	13,445	5,389	2,237	
2,878,451	2,357,434	4,836,050	10,871,193	4,836,198	2,559,802	1,148,040	7
3,996	899	735	1,188	4,935	434	4,053	
1,612,474	371,409	301,900	496,786	2,331,069	525,540	2,123,478	8
3,890	526	494	2,094	1,695	518	8	
1,198,192	187,705	197,682	778,620	634,394	280,773	4,406	9
3,890	526	494	2,094	1,695	518	8	
1,198,192	187,705	197,682	778,620	634,394	280,773	4,406	10
325							
105,235							11

	品目・出荷地	総 数	1 月	2 月	3 月	4 月	5 月
		119			119		
12	富 山	79,047			79,047		
		553					372
13	石 川	234,317					173,027
		3,008					3,008
14	福 井	1,191,531					1,191,531
		18,110				13,718	4,278
15	静 岡	8,186,796				6,176,011	1,982,165
		16,547	8		2,970	6,109	6,941
16	三 重	6,319,434	1,962		1,518,431	1,969,269	2,713,283
		2,593	107		10	141	2,124
17	京 都	988,263	58,482		5,508	60,410	765,217
		6					
18	大 阪	3,456					
		377					
19	兵 庫	73,367					
		26,955	266	917	1,310	6,240	418
20	鳥 取	11,284,267	265,837	586,038	498,739	2,932,525	198,204
		1,703					984
21	島 根	861,887					544,724
		775					
22	山 口	228,944					
		5,689					
23	愛 媛	2,886,532					
		14,039			7,317	4,686	1,132
24	高 知	6,407,103			3,786,845	1,885,250	410,561
		608	257	49	273		
25	福 岡	393,018	139,476	49,573	188,061		
		5,621	1,932	2,794	410		
26	長 崎	4,276,974	1,532,324	2,278,982	292,636		
		23			23		
27	熊 本	18,068			18,068		
		3,608			542		
28	その他 外国	1,441,307			291,308		
	は ま ち	147,804	19,007	17,491	12,711	7,772	7,284
	平 均 価 格	252,898,826	35,487,610	33,575,202	24,210,991	14,606,523	13,518,167
		1,711	1,867	1,920	1,905	1,879	1,856
		631					
1	北 海 道	352,242					
		2,334	3	171	18	30	18
2	千 葉	3,708,585	5,346	366,539	29,160	48,600	29,160
		55,049	8,297	6,545	5,139	3,185	3,404
3	東 京	104,539,821	17,212,778	14,007,532	10,809,590	6,537,245	6,338,589
		2,661	14	17	15	27	7
4	神 奈 川	3,118,913	26,637	26,153	29,365	50,295	13,802
		2,661	14	17	15	27	7
5	(川崎外)	3,118,913	26,637	26,153	29,365	50,295	13,802
		1,929	342	296	474	540	31
6	静 岡	3,810,868	678,811	597,595	962,789	1,053,170	62,840
		1,803	48	6	5		152
7	三 重	3,354,780	87,578	10,649	8,813		294,710
		422				15	8
8	京 都	150,758				6,264	3,586
		98				47	51
9	大 阪	34,344				15,487	18,857
		245				61	21
10	兵 庫	152,574				42,239	10,628
		3,598					
11	鳥 取	1,324,139					
		2,440	107	30			
12	香 川	4,623,964	268,769	75,265			
		26,085	2,276	1,016	1,699	122	404
13	愛 媛	39,412,430	3,786,492	1,539,759	2,502,660	210,043	704,653
		794			82		22
14	高 知	1,383,724			120,809		48,384
		1,815	152	1,148	349	109	57
15	長 崎	4,181,050	275,554	2,674,248	879,832	265,275	86,141
		486					484
16	大 分	958,408					955,276
		263			3		
17	宮 崎	405,694			6,998		

上段 数量 (kg)

下段 金額 (円)

6 月	7 月	8 月	9 月	10 月	11 月	12 月	
							12
				181			13
				61,290			14
114							15
28,620							16
498					21		17
114,189					2,300		18
					112	99	19
					49,917	48,729	20
						6	21
						3,456	22
377							23
73,367							24
	624	5,307	2,756	4,906	2,418	1,793	25
	127,531	1,644,134	991,120	1,634,789	1,300,121	1,105,229	26
				494		225	27
				194,826		122,337	28
				538	237		1
				177,266	51,678		2
				4,164	627	898	3
				2,051,537	349,751	485,244	4
				904			5
				324,447			6
			11		18		7
			4,633		11,275		8
					190	295	9
					77,355	95,677	10
							11
						3,066	12
						1,149,999	13
6,913	6,616	9,790	10,423	8,938	12,358	28,501	14
12,832,389	11,941,847	16,241,125	15,659,901	14,227,686	19,809,324	40,788,061	15
1,856	1,805	1,659	1,502	1,592	1,603	1,431	16
					454	177	17
					243,810	108,432	18
318	18	967	671	24	20	76	19
459,096	29,160	1,492,083	1,012,921	34,560	48,600	153,360	20
3,173	3,133	3,545	3,211	3,141	4,410	7,866	21
5,997,578	5,862,722	6,368,319	5,988,771	5,596,478	7,437,899	12,382,320	22
143	311	764	544	256	19	544	23
216,624	192,871	860,219	638,504	347,209	30,882	686,352	24
143	311	764	544	256	19	544	25
216,624	192,871	860,219	638,504	347,209	30,882	686,352	26
	40				105	101	27
	76,788				194,335	184,540	28
96		562	377		557		1
185,107		1,077,571	720,663		969,689		2
				304	67	28	3
				99,014	29,884	12,010	4
							5
15		16	20	91		21	6
8,640		11,664	12,431	48,968		18,004	7
		533	1,971	544	21	529	8
		151,772	729,689	197,885	6,966	237,827	9
		293	397	410	374	829	10
		535,294	739,448	757,565	683,728	1,563,895	11
763	566	503	891	1,812	3,983	12,050	12
1,552,260	1,177,442	1,046,045	1,371,865	2,891,373	6,153,068	16,476,770	13
42	401	29	100	21	97		14
91,152	660,582	54,345	186,230	32,455	189,767		15
							16
2							17
3,132							18
				120	140		19
				168,471	230,225		20

	品目・出荷地	総 数	1 月	2 月	3 月	4 月	5 月
		47,151	7,768	8,262	4,927	3,636	2,625
18	鹿 児 島	81,386,532	13,145,645	14,277,462	8,860,975	6,377,905	4,951,541
	い な だ	177,327	13,400	15,541	7,171	4,992	7,515
	平 均 価 格	74,388,158	5,839,862	6,951,577	3,493,154	2,493,226	3,100,847
		419	436	447	487	499	413
		21,645					
1	北 海 道	7,943,163					
		9,395				8	
2	青 森	3,447,198				4,320	
		46,411					
3	岩 手	17,893,781					
		10,334	5		7		11
4	宮 城	3,653,655	1,944		4,104		5,011
		1,107					
5	秋 田	486,054					
		363		63			
6	福 島	143,230		27,130			
		14,759		4,903	5,130	1,857	52
7	千 葉	6,217,755		1,970,768	2,451,322	853,470	26,638
		11,223	75	155	557	250	
8	東 京	6,213,497	48,157	84,402	291,276	215,460	
		2,236	166	65	92	358	254
9	神 奈 川	1,603,267	83,765	40,165	67,565	197,180	154,073
		2,236	166	65	92	358	254
10	(川崎外)	1,603,267	83,765	40,165	67,565	197,180	154,073
		14,919	3	520	1,210	1,350	6,198
11	新 潟	6,827,640	1,134	216,540	590,003	652,536	2,448,241
		270					
12	富 山	78,408					
		2,921					
13	石 川	1,401,154					
		372					250
14	福 井	126,868					92,556
		32					
15	静 岡	18,282					
		1,844			175	1,075	
16	三 重	832,313			88,884	529,522	
		548	54				
17	京 都	235,494	17,496				
		132					
18	兵 庫	90,450					
		29,773	12,792	9,160			
19	鳥 取	13,243,363	5,555,520	4,131,432			
		417	305			94	
20	山 口	186,764	131,846			40,738	
		7,917					750
21	愛 媛	3,247,186					374,328
		500		500			
22	福 岡	349,920		349,920			
		209		175			
23	長 崎	148,716		131,220			
	わ か し	24,853	4,314	1,937	1,540		421
	平 均 価 格	9,382,500	1,904,450	773,226	752,436		148,554
		378	441	399	489		353
		2,015					
1	岩 手	590,166					
		6,310	500	1,660	1,540		
2	宮 城	2,553,190	199,152	667,980	752,436		
		405		277			
3	千 葉	145,153		105,246			
		100	100				
4	東 京	52,272	52,272				
		491	5				
5	神 奈 川	173,123	2,592				
		491	5				
6	(川崎外)	173,123	2,592				
		14,285	3,400				
7	新 潟	5,414,295	1,515,327				
		299	49				
8	富 山	105,192	23,868				

上段 数量 (kg)

下段 金額 (円)

6 月	7 月	8 月	9 月	10 月	11 月	12 月	
2,361	2,147	2,578	2,241	2,215	2,111	6,280	
4,318,800	3,942,282	4,643,813	4,259,379	4,053,708	3,590,471	8,964,551	18
4,454	4,942	21,717	22,694	20,050	44,943	9,908	
2,203,259	2,418,564	8,595,554	9,269,317	8,142,010	17,314,746	4,566,042	
495	489	396	408	406	385	461	
		3,946	374	1,838	15,487		
		1,275,610	119,657	603,626	5,944,270		1
	345	1,271	1,984	831	4,557	399	
	134,244	648,817	734,746	262,978	1,517,908	144,185	2
	980	8,706	14,205	1,606	16,176	4,738	
	412,668	3,189,565	5,938,903	555,272	5,848,443	1,948,930	3
210	541	5,692	1,839	582	976	471	
60,480	222,696	1,998,137	630,176	171,235	355,153	204,719	4
552	555						
224,964	261,090						5
			70	230			
			26,460	89,640			6
404	131	3	169	1,806	219	85	
204,071	83,998	918	59,011	465,315	71,118	31,126	7
165	83	301	1,906	5,390	2,191	150	
90,720	48,060	141,474	706,449	3,323,688	1,179,463	84,348	8
13	197	588	56	4	434	9	
6,642	156,098	699,875	24,049	1,134	167,969	4,752	9
13	197	588	56	4	434	9	
6,642	156,098	699,875	24,049	1,134	167,969	4,752	10
3,065	1,785	558			230		
1,592,514	900,072	338,040			88,560		11
5				25	240		
3,780				9,180	65,448		12
40		302	1,996		583		
20,088		138,024	960,314		282,728		13
		122					
		34,312					14
				32			
				18,282			15
				2	592		
				1,739	212,168		16
		219		244	4	27	
		125,166		80,849	1,361	10,622	17
	114		10		8		
	75,870		10,368		4,212		18
	211		85	2,844	1,792	2,889	
	123,768		59,184	942,636	859,146	1,571,677	19
				11		7	
				6,296		7,884	20
				4,605	1,454	1,108	
				1,610,140	716,799	545,919	21
							22
		9				25	
		5,616				11,880	23
	924	799	368	1,569	5,690	7,291	
	357,760	206,544	93,658	553,835	1,888,667	2,703,370	
	387	259	255	353	332	371	
	100				630	1,285	
	39,096				162,648	388,422	1
	745	100		5	1,495	265	
	300,672	44,031		1,944	509,917	77,058	2
		43	66			19	
		13,835	20,866			5,206	3
							4
	79	76	107	99	75	50	
	17,992	22,982	37,800	42,779	27,810	21,168	5
	79	76	107	99	75	50	
	17,992	22,982	37,800	42,779	27,810	21,168	6
		580	195	1,465	3,290	5,355	
		125,696	34,992	509,112	1,128,568	2,100,600	7
					200	50	
					59,724	21,600	8

	品目・出荷地	総 数	1 月	2 月	3 月	4 月	5 月
9	石 川	602 198,828					410 145,152
10	兵 庫	86 39,042					11 3,402
11	鳥 取	260 111,239	260 111,239				
	ひ ら ま さ						
	平均 価 格	20,205 22,129,969 1,095	637 812,800 1,276	1,076 1,581,543 1,470	1,002 1,279,873 1,277	1,517 1,862,679 1,228	2,602 3,127,132 1,202
1	北 海 道	3 5,746					
2	青 森	512 522,482					
3	岩 手	1,266 1,398,659					24 16,125
4	宮 城	1,017 939,071	19 30,780				130 161,083
5	秋 田	149 160,035					29 27,292
6	千 葉	1,163 1,671,069		699 1,058,272	105 163,145	119 109,253	
7	東 京	2,792 3,820,674	260 359,716	74 92,858	487 588,942	571 769,793	132 190,587
8	神 奈 川	91 140,576					38 62,473
9	(川崎外)	91 140,576					38 62,473
10	新 潟	4,683 4,963,119	60 92,848	175 262,861	103 122,677	254 278,177	1,975 2,417,303
11	富 山	940 920,536					
12	石 川	46 41,969				16 13,997	30 27,972
13	福 井	383 390,120					
14	京 都	195 197,759	11 12,820			71 76,140	
15	鳥 取	2,883 2,490,037			178 219,273	66 71,356	51 35,451
16	島 根	649 682,615					
17	山 口	409 428,311	4 6,178		7 8,381	11 11,664	
18	愛 媛	24 15,364					12 7,795
19	福 岡	946 691,272	95 84,327			92 71,302	
20	長 崎	1,905 2,561,671	140 205,395	128 167,552	122 177,455	313 454,819	84 119,081
21	鹿 児 島	149 88,884	48 20,736			4 6,178	97 61,970
	か ん ば ち						
	平均 価 格	238,254 461,092,974 1,935	16,457 33,314,131 2,024	13,952 29,180,928 2,092	18,434 37,741,441 2,047	17,415 35,094,496 2,015	19,726 39,682,636 2,012
1	北 海 道	50 32,400					
2	青 森	372 189,005					
3	岩 手	3,700 2,216,398					
4	宮 城	2,408 1,394,150			32 34,128		
5	秋 田	16 4,914					
6	千 葉	9,561 18,298,875	806 1,611,607			55 81,205	228 461,761
7	東 京	47,694 99,733,049	3,341 7,173,066	2,664 5,663,733	3,266 6,661,404	2,623 5,683,412	3,998 8,595,135
8	神 奈 川	11,388 20,961,020	516 1,160,666	473 997,162	714 1,490,739	637 1,308,069	615 1,283,986

上段 数量 (kg)
下段 金額 (円)

6 月	7 月	8 月	9 月	10 月	11 月	12 月	
						192	
						53,676	9
						75	
						35,640	10
							11
2,639	1,705	502	1,742	1,924	2,177	2,682	
3,152,206	2,004,586	794,750	1,848,190	1,691,656	1,798,890	2,175,664	
1,194	1,176	1,583	1,061	879	826	811	
3							
5,746							1
27	42	93	5	18	327		
47,585	72,068	170,090	9,677	17,128	205,934		2
425	42		8	237	469	61	
619,799	68,331		1,728	203,456	396,534	92,686	3
254	89	55	53		354	63	
266,858	72,673	88,981	79,725		171,968	67,003	4
			24	76	20		
			37,908	76,346	18,489		5
193						47	
314,484						25,915	6
378	329	172	182	167	32	8	
531,875	524,721	278,867	215,206	222,716	32,897	12,496	7
10	6					37	
30,241	7,258					40,604	8
10	6					37	
30,241	7,258					40,604	9
255	58	108	32	70	257	1,336	
316,418	60,642	131,716	38,502	73,028	294,160	874,787	10
					420	520	
					403,768	516,768	11
							12
			383				
			390,120				13
					21	92	
					22,183	86,616	14
639	178		850	577	80	264	
483,800	151,471		828,014	410,493	56,095	234,084	15
42	561	22	24				
22,572	604,509	30,672	24,862				16
25		6	49	153	38	116	
24,273		7,776	62,964	153,867	33,652	119,556	17
12							
7,569							18
102	181			315	117	44	
92,859	154,478			160,855	119,016	8,435	19
274	219	46	132	311	42	94	
388,127	288,435	86,648	159,484	373,767	44,194	96,714	20
							21
19,727	20,345	21,564	20,562	23,291	19,391	27,390	
38,999,862	40,644,061	43,462,087	37,582,477	38,389,462	34,494,425	52,506,968	
1,977	1,998	2,015	1,828	1,648	1,779	1,917	
			50				
			32,400				1
		48	278	46			
		25,920	143,127	19,958			2
			942	2,758			
			565,596	1,650,802			3
			1,059	1,286	31		
			623,376	718,880	17,766		4
				16			
				4,914			5
	95	1,871	2,380	1,673	1,233	1,220	
	221,435	3,517,144	4,680,278	3,077,507	2,414,509	2,233,429	6
4,727	4,875	5,088	3,511	2,872	2,761	7,968	
9,686,675	9,869,814	10,160,237	7,183,617	6,143,998	5,811,413	17,100,545	7
803	782	855	783	1,694	1,824	1,692	
1,563,813	1,583,238	1,773,390	1,555,476	2,578,314	2,728,387	2,937,780	8

	品目・出荷地	総 数	1 月	2 月	3 月	4 月	5 月
9	(川崎外)	11,388 20,961,020	516 1,160,666	473 997,162	714 1,490,739	637 1,308,069	615 1,283,986
10	新 潟	123 63,915			3 1,350		
11	富 山	734 476,945					
12	静 岡	273 324,634					
13	三 重	8,569 15,148,049	1,200 2,141,446	536 1,063,764	458 895,534	574 1,097,239	752 1,365,218
14	京 都	265 104,808					
15	和 歌 山	131 151,468					131 151,468
16	鳥 取	1,100 945,035			459 367,057	200 193,451	97 77,522
17	島 根	83 96,487					
18	山 口	198 225,438					
19	香 川	14,378 30,841,648					
20	愛 媛	73,682 149,627,609	5,613 11,468,635	6,486 13,588,249	6,720 14,193,376	6,564 13,500,608	6,738 13,635,372
21	高 知	3,892 6,381,197	188 200,367	802 1,688,822	1,138 2,234,784	323 371,285	5 5,832
22	福 岡	1,395 1,555,220					136 150,357
23	長 崎	3,728 4,654,997	32 42,703	98 96,443	126 169,505	217 259,318	176 197,974
24	熊 本	108 187,500					
25	大 分	7,562 15,988,509	669 1,391,727	5 9,504		1,368 2,881,706	2,127 4,604,156
26	宮 崎	11,314 23,798,092	610 1,300,313	733 1,598,690	2,199 4,793,805	1,181 2,289,159	1,120 2,449,237
27	鹿 児 島	35,530 67,691,612	3,482 6,823,601	2,155 4,474,561	3,319 6,899,759	3,673 7,429,044	3,603 6,704,618
	ま あ じ	451,643 312,448,118	27,427 20,545,063	32,650 23,349,626	36,469 26,311,612	42,163 28,748,240	48,498 32,306,545
	平 均 価 格	692	749	715	721	682	666
1	北 海 道	28 36,720					
2	青 森	1,025 436,752	100 54,000	390 210,600			60 12,960
3	岩 手	315 168,351				30 7,549	20 2,452
4	宮 城	3,301 1,367,123				11 5,292	5 1,620
5	秋 田	204 134,136					154 67,176
6	福 島	273 79,245					
7	茨 城	583 145,044					
8	千 葉	25,554 12,225,546	614 216,918	2,678 937,980	1,085 378,864	1,996 878,623	575 231,930
9	東 京	10,173 8,889,386	972 855,541	1,160 1,071,811	555 515,320	1,125 947,117	1,032 915,567
10	神 奈 川	33,918 26,411,221	1,139 1,478,129	2,594 2,597,327	2,646 2,554,244	3,346 2,572,213	3,026 2,290,151
11	(川崎外)	33,918 26,411,221	1,139 1,478,129	2,594 2,597,327	2,646 2,554,244	3,346 2,572,213	3,026 2,290,151
12	新 潟	21,463 9,065,023	1,301 582,876	1,962 756,864	2,538 1,039,208	3,121 1,389,312	3,939 1,679,292
13	富 山	2,580 1,702,890	93 41,796		104 30,996	162 49,842	1,197 747,576
14	石 川	4,718 4,590,918	365 334,260			275 313,632	1,210 1,026,594
15	福 井	560 165,240				350 74,520	150 68,040

上段 数量 (kg)

下段 金額 (円)

6 月	7 月	8 月	9 月	10 月	11 月	12 月	
803	782	855	783	1,694	1,824	1,692	
1,563,813	1,583,238	1,773,390	1,555,476	2,578,314	2,728,387	2,937,780	9
			24	75	16	5	
			12,690	38,275	9,202	2,398	10
				402	332		
				261,889	215,056		11
				179	94		
				225,083	99,551		12
663	322	592	506	517	894	1,555	
1,309,015	632,131	1,174,576	1,008,603	1,067,321	1,391,007	2,002,195	13
				224	29	12	
				84,882	11,945	7,981	14
							15
			62	105		177	
			86,594	95,666		124,745	16
			31	52			
			33,804	62,683			17
5	40	9	9	48	87		
3,175	54,399	15,228	15,206	51,019	86,411		18
		2,357	2,095	2,468	2,553	4,905	
		4,924,875	4,437,402	5,381,860	5,524,193	10,573,318	19
6,556	9,402	6,833	5,081	4,798	4,014	4,877	
13,285,374	19,309,915	13,893,374	9,920,711	9,359,582	7,851,061	9,621,352	20
50	332	34		323	511	186	
63,418	353,937	36,504		576,426	623,140	226,682	21
400	41	140	25	90	510	53	
463,059	55,145	190,523	8,100	123,379	524,070	40,587	22
672	857	111	116	55	306	962	
841,891	1,390,479	197,371	123,099	31,255	358,636	946,323	23
18	46			44			
29,160	74,348			83,992			24
2,048	437	106	344	248	118	92	
4,456,289	923,596	249,384	731,375	449,851	162,768	128,153	25
1,037	196	245	1,476	1,874	643		
2,099,824	429,209	534,280	3,233,915	3,979,712	1,089,948		26
2,748	2,920	3,275	1,790	1,444	3,435	3,686	
5,198,169	5,746,415	6,769,281	3,187,108	2,322,214	5,575,362	6,561,480	27
43,829	39,092	31,410	39,753	40,875	37,738	31,739	
31,015,205	29,988,840	24,099,661	24,427,256	25,421,447	23,542,390	22,692,233	
708	767	767	614	622	624	715	
						28	
						36,720	1
210	90	175					
79,488	26,568	53,136					2
		150		60	12	43	
		129,600		10,368	2,592	15,790	3
394	1,720	75		735	72	289	
122,077	682,236	81,000		370,592	23,328	80,978	4
	50						
	66,960						5
			52	78	91	52	
			16,848	19,008	26,109	17,280	6
			348	20		215	
			85,968	8,640		50,436	7
2,673	1,009	3,129	1,949	3,685	1,704	4,457	
1,190,700	547,225	1,967,544	1,138,309	1,616,912	690,768	2,429,773	8
580	1,074	1,478	969	536	295	397	
473,040	1,176,111	1,263,061	702,113	373,207	219,490	377,008	9
4,686	4,499	2,516	3,712	3,713	1,348	693	
3,602,636	3,019,527	1,943,696	1,938,746	2,365,867	1,258,287	790,398	10
4,686	4,499	2,516	3,712	3,713	1,348	693	
3,602,636	3,019,527	1,943,696	1,938,746	2,365,867	1,258,287	790,398	11
4,195	3,197	355		205	168	482	
1,802,995	1,369,192	132,624		68,256	46,656	197,748	12
573	267	75			9	100	
342,252	243,432	173,340			2,592	71,064	13
780	363	1,275	325	125			
663,552	513,540	1,529,064	166,536	43,740			14
60							
22,680							15

	品目・出荷地	総 数	1 月	2 月	3 月	4 月	5 月
		13,850		540	20	740	15
16	静 岡	5,735,869		350,136	10,800	656,910	12,787
		358			140		
17	愛 知	225,612			75,600		
		26,308	4,684	2,508	2,265	1,582	2,794
18	三 重	14,080,574	2,589,841	1,225,627	1,240,024	1,043,959	837,086
		8,212	1,412	80	13	212	731
19	京 都	10,042,635	1,328,508	145,530	11,880	239,220	713,156
		4,662	688	80	47	473	922
20	兵 庫	5,966,668	416,826	43,049	103,075	549,720	1,094,320
		4,312	62	992	577	755	400
21	和 歌 山	5,983,707	114,047	604,584	1,278,298	1,376,753	722,467
		50,310	1,695	3,945	1,075	2,200	4,983
22	鳥 取	32,473,432	1,287,036	2,787,804	726,074	1,388,071	3,129,138
		15,830	200	300	608	2,025	2,589
23	島 根	15,900,397	178,200	215,460	645,170	1,943,784	2,829,060
		9,104		3	8		525
24	山 口	9,246,754		4,860	7,873		470,070
		1,056	300	112	135		10
25	愛 媛	1,108,490	347,220	98,280	114,080		4,320
		13,568	2,048	1,400	4,790	1,794	653
26	高 知	10,015,861	1,456,240	1,186,866	3,566,430	1,331,181	632,178
		142,576	6,919	9,228	13,668	17,862	16,363
27	福 岡	85,088,131	4,511,009	6,004,706	8,389,458	10,388,301	9,043,563
		1,975		250	225	75	
28	佐 賀	1,821,582		234,900	184,788	67,932	
		37,977	3,986	2,788	2,773	3,050	1,906
29	長 崎	29,798,241	3,355,074	2,362,565	2,006,695	2,119,370	1,223,003
		125					
30	熊 本	121,500					
		4,975	492	625	1,325	667	349
31	大 分	8,912,897	925,711	1,229,268	1,667,799	1,167,901	609,866
		4,455		387	693	34	2,439
32	宮 崎	3,313,148		403,164	643,302	29,354	1,812,996
		7,295	357	628	1,179	278	2,451
33	鹿 児 島	7,195,025	471,831	878,245	1,121,634	207,684	2,129,177
	むろあじ	461	7				7
	平均価格	169,994	6,493				6,493
		369	928				928
		25					
1	千 葉	1,242					
		436	7				7
2	神 奈 川	168,752	6,493				6,493
		436	7				7
3	(川崎外)	168,752	6,493				6,493
	しまあじ	29,342	2,057	1,543	1,906	2,491	2,886
	平均価格	79,656,715	5,293,579	4,477,739	5,568,004	6,658,721	7,611,741
		2,715	2,573	2,902	2,921	2,673	2,637
		66					4
1	千 葉	149,030					17,280
		2,309	246	206	266	194	282
2	東 京	6,195,073	674,633	550,421	719,949	528,893	766,467
		2,820	170	158	171	183	201
3	神 奈 川	7,465,505	459,433	429,159	462,547	491,817	542,429
		2,820	170	158	171	183	201
4	(川崎外)	7,465,505	459,433	429,159	462,547	491,817	542,429
		290	146		78		
5	静 岡	836,235	479,964		264,871		
		1,190			2	65	64
6	三 重	3,126,486			1,836	181,234	153,214
		3					
7	京 都	14,688					
		15					
8	山 口	17,021					
		514	52				
9	香 川	1,672,020	158,879				
		14,551	1,223	802	893	897	1,156
10	愛 媛	38,539,545	2,874,809	2,223,837	2,474,253	2,394,027	3,101,636
		542			87	204	35
11	高 知	1,849,046			347,717	556,633	130,484

上段 数量 (kg)

下段 金額 (円)

6 月	7 月	8 月	9 月	10 月	11 月	12 月	
2,254	849	2,710	2,139	988	2,325	1,270	
1,388,934	453,276	968,868	340,524	156,816	732,726	664,092	16
			16			202	
			6,264			143,748	17
3,287	2,100	465	345	1,640	2,764	1,874	
1,661,742	810,324	154,872	129,492	990,846	1,775,887	1,620,874	18
1,225	253	776	1,180	789	610	931	
1,285,038	468,796	692,334	1,602,072	1,285,805	565,866	1,704,430	19
739	467	175		63	310	698	
1,072,877	1,091,393	467,942		119,556	214,812	793,098	20
184	31		18	124	943	226	
377,071	66,960		25,056	164,915	937,008	316,548	21
1,970	2,105	2,050	8,389	8,900	9,841	3,157	
1,559,737	1,353,942	1,852,474	5,052,188	5,624,748	6,118,734	1,593,486	22
1,890	1,191	1,182	1,715	1,814	773	1,543	
2,037,247	1,389,744	1,220,303	1,528,686	1,733,400	764,262	1,415,081	23
1,843	2,095	1,343	1,428	1,086	678	95	
1,895,001	1,904,256	1,393,869	1,574,759	1,206,705	682,441	106,920	24
167	56		60	8	103	105	
67,673	21,492		112,860	20,196	168,750	153,619	25
935	460	75		263	423	727	
640,224	209,898	119,880		118,876	226,660	527,428	26
11,707	11,535	8,965	12,913	13,724	10,465	9,227	
7,979,265	8,607,488	6,046,034	6,726,154	7,085,250	5,431,869	4,875,034	27
	650	775					
	542,700	791,262					28
1,707	3,839	3,576	3,829	2,115	4,378	4,030	
1,308,787	4,005,891	2,860,108	2,918,038	1,649,538	2,814,966	3,174,206	29
					100	25	
					90,180	31,320	30
192	170	75	112	204	295	469	
355,332	328,471	239,480	310,036	388,206	680,313	1,010,514	31
902							
424,332							32
676	1,022	15	254		31	404	
662,525	1,089,418	19,170	52,607		68,094	494,640	33
7	25	267	35	73	40		
6,493	18,157	102,157	3,780	14,366	12,055		
928	726	383	108	197	301		
					25		
					1,242		1
7	25	267	35	73	15		
6,493	18,157	102,157	3,780	14,366	10,813		2
7	25	267	35	73	15		
6,493	18,157	102,157	3,780	14,366	10,813		3
2,817	2,878	3,087	2,366	2,434	2,026	2,851	
7,389,394	7,587,220	8,406,604	6,543,536	6,763,313	5,548,840	7,808,024	
2,623	2,636	2,723	2,766	2,779	2,739	2,739	
44			5	4	4	5	
54,000			27,324	26,536	9,288	14,602	1
97	102	305	54	147	202	208	
264,225	293,955	827,860	151,714	363,204	489,248	564,504	2
210	259	335	300	237	268	328	
564,105	713,036	815,213	759,407	633,814	740,187	854,358	3
210	259	335	300	237	268	328	
564,105	713,036	815,213	759,407	633,814	740,187	854,358	4
				24	24	18	
				38,880	28,285	24,235	5
219	241	129	137	63	110	160	
575,182	628,410	309,738	364,093	172,191	288,133	452,455	6
					3		
					14,688		7
	8		7				
	6,912		10,109				8
			6		160	296	
			18,133		528,453	966,555	9
1,188	1,527	1,727	1,449	1,394	1,015	1,280	
3,196,560	3,811,720	4,582,533	3,914,129	3,802,780	2,753,385	3,409,876	10
35	6			67	68	40	
130,097	30,618			256,532	252,882	144,083	11

	品目・出荷地	総 数	1 月	2 月	3 月	4 月	5 月
		434		3	6	6	67
12	長 崎	1,288,977		5,875	23,134	18,144	204,217
		482		2	4	60	29
13	熊 本	1,424,248		3,456	12,020	131,382	77,997
		3,246	166	367	346	415	387
14	大 分	10,431,859	563,122	1,246,588	1,098,791	1,361,872	1,230,088
		383	1	2	48	53	4
15	宮 崎	1,108,296	5,346	11,664	149,581	178,140	15,876
		2,497	53	3	5	414	657
16	鹿 児 島	5,538,686	77,393	6,739	13,305	816,579	1,372,053
	くろあじ						
		1,995	164	72	8	232	298
	平均価格	1,891,998	166,698	107,406	11,178	267,300	315,900
		948	1,016	1,492	1,397	1,152	1,060
1	東 京	60	60				
		8,748	8,748				
2	島 根	1,935	104	72	8	232	298
		1,883,250	157,950	107,406	11,178	267,300	315,900
	あおあじ						
		4,413		600	50	5	598
	平均価格	1,727,270		263,304	12,312	540	217,188
		391		439	246	108	363
1	千 葉	20					
		3,888					
2	神 奈 川	2,939			35	5	598
		1,035,418			11,340	540	217,188
3	(川崎外)	2,939			35	5	598
		1,035,418			11,340	540	217,188
4	三 重	750					
		405,004					
5	和 歌 山	500		500			
		214,704		214,704			
6	鳥 取	15			15		
		972			972		
7	島 根	84					
		18,144					
8	佐 賀	100		100			
		48,600		48,600			
9	長 崎	5					
		540					
	おあかあじ						
		6,643	1,328				145
	平均価格	2,389,219	368,323				37,584
		360	277				259
1	青 森	565	106,272				
		1,085					
2	千 葉	392,472					
		800					
3	神 奈 川	242,892					
		800					
4	(川崎外)	242,892					
		2,585					145
5	静 岡	1,062,072					37,584
		1,595	750				
6	三 重	566,460	243,000				
		13	13				
7	宮 崎	19,051	19,051				
	その他あじ						
		7,806	160	229	153	284	690
	平均価格	6,723,803	203,323	289,787	190,080	452,293	599,662
		861	1,271	1,265	1,242	1,593	869
1	岩 手	30					
		6,480					
2	宮 城	183					
		106,488					
3	千 葉	3,346	43			11	4
		1,352,740	32,282			16,330	5,573
4	東 京	74		15			
		144,666		14,580			
5	神 奈 川	902	26	29	19	34	46
		888,619	33,480	46,818	27,324	46,958	62,100

上段 数量 (kg)

下段 金額 (円)

6 月	7 月	8 月	9 月	10 月	11 月	12 月	
138	48	119		5	14	28	
422,796	100,980	393,800		9,720	26,460	83,851	12
100	155	14	21	20	60	17	
285,746	447,238	47,488	79,498	93,766	190,027	55,630	13
264	320	297	387	231	21	45	
796,654	1,045,292	955,495	1,219,129	705,373	64,422	145,033	14
83				140	2	50	
267,823				329,789	7,484	142,593	15
439	212	161		102	75	376	
832,206	509,059	474,477		330,728	155,898	950,249	16
441	27	36	120	120	435	42	
376,650	24,300	39,366	97,200	97,200	352,350	36,450	
854	900	1,094	810	810	810	868	
							1
441	27	36	120	120	435	42	
376,650	24,300	39,366	97,200	97,200	352,350	36,450	2
29	335	1,208	486	748	318	36	
5,724	135,810	677,488	165,164	170,176	68,656	10,908	
197	405	561	340	228	216	303	
20							
3,888							1
4	335	458	486	748	234	36	
1,296	135,810	272,484	165,164	170,176	50,512	10,908	2
4	335	458	486	748	234	36	
1,296	135,810	272,484	165,164	170,176	50,512	10,908	3
		750					
		405,004					4
							5
							6
					84		
					18,144		7
							8
5							
540							9
	505	1,090	640	1,590	725	620	
	148,932	509,544	238,572	579,204	274,860	232,200	
	295	467	373	364	379	375	
							1
	105	340	640				
	33,372	120,528	238,572				2
	400			400			
	115,560			127,332			3
	400			400			
	115,560			127,332			4
		750		1,190	500		
		389,016		451,872	183,600		5
					225	620	
					91,260	232,200	6
							7
473	811	874	1,084	1,401	1,018	629	
523,011	799,071	530,203	691,102	1,048,944	751,934	644,393	
1,106	985	607	638	749	739	1,024	
				30			
				6,480			1
				183			
				106,488			2
38	414	715	854	523	570	174	
37,529	177,347	260,559	318,707	244,717	198,396	61,300	3
	15	3	13		21	7	
	28,404	9,774	19,548		51,624	20,736	4
44	35	31	44	333	129	132	
69,984	61,236	48,816	64,854	224,786	104,198	98,065	5

	品目・出荷地	総 数	1 月	2 月	3 月	4 月	5 月
		902	26	29	19	34	46
6	(川崎外)	888,619	33,480	46,818	27,324	46,958	62,100
		334					334
7	三 重	108,216					108,216
		118	8				
8	京 都	59,314	2,160				
		14					
9	山 口	11,345					
		195					
10	愛 媛	79,380					
		8	5				3
11	高 知	9,309	6,296				3,013
		2,088	78	106	69	206	199
12	福 岡	3,563,895	129,105	179,800	119,232	359,078	342,576
		209		29	5	33	69
13	長 崎	182,016		22,151	7,020	29,927	58,852
		160		2			
14	大 分	128,931		3,110			
		2					
15	宮 崎	3,240					
		143		48	60		35
16	鹿 児 島	79,164		23,328	36,504		19,332
	さ わ ら	67,546	4,737	5,398	4,947	11,414	6,150
	平 均 価 格	100,977,923	8,563,834	9,156,863	10,278,971	15,180,971	10,452,084
		1,495	1,808	1,696	2,078	1,330	1,700
		527					
1	青 森	200,696					310
		575					462,617
2	岩 手	750,730					8
		3,096	193	7		5	
3	宮 城	4,212,365	368,616	10,433		6,739	16,265
		41					6
4	秋 田	66,323					13,608
		829					
5	山 形	484,909					
		185					19
6	福 島	336,524					40,090
		5,837	425	1,144	1,377	1,648	42
7	千 葉	10,037,868	733,054	1,864,663	3,171,110	1,870,314	71,945
		838		40	58	240	20
8	東 京	1,670,568		72,484	141,016	384,260	37,552
		5,165	110	1,295	131	708	672
9	神 奈 川	8,937,003	219,590	2,023,607	262,849	1,122,727	1,364,313
		5,165	110	1,295	131	708	672
10	(川崎外)	8,937,003	219,590	2,023,607	262,849	1,122,727	1,364,313
		251				31	61
11	新 潟	252,515				34,592	125,367
		4,538	44			179	136
12	富 山	3,031,722	86,119			281,881	242,157
		1,320	185	19		517	262
13	石 川	2,478,110	459,096	31,288		887,089	567,745
		743					
14	福 井	516,877					
		98		13	73	12	
15	静 岡	268,640		44,604	207,760	16,276	
		845			93	525	140
16	愛 知	1,087,372			190,167	584,522	194,941
		8,632	228	52	269	5,219	2,168
17	三 重	13,288,869	610,117	121,770	599,304	6,637,654	3,685,376
		6,852	1,132	586	273	301	178
18	京 都	13,467,454	2,333,936	1,382,876	631,446	449,215	227,048
		823	160		25	394	
19	大 阪	1,322,786	184,896		62,619	611,963	
		955	16	3	11	93	207
20	兵 庫	1,832,948	45,198	13,122	39,658	149,645	391,092
		2,655	10			846	1,799
21	和 歌 山	4,101,726	21,999			1,264,696	2,815,031
		3,385	112	47	13		
22	鳥 取	3,697,207	211,581	108,162	26,568		
		2,502	133	463	550	344	39
23	島 根	2,816,853	126,944	599,212	881,539	377,784	54,972

上段 数量 (kg)

下段 金額 (円)

6 月	7 月	8 月	9 月	10 月	11 月	12 月	
44 69,984	35 61,236	31 48,816	44 64,854	333 224,786	129 104,198	132 98,065	6
				23 17,690	54 30,370	33 9,094	7 8
					14 11,345		9
195 79,380							10
							11
193 333,612	274 469,800	108 186,624	169 285,120	230 388,800	199 334,152	257 435,996	12
	68 55,966			5 8,100			13
3 2,506	5 6,318	17 24,430	4 2,873	72 48,643	31 21,849	26 19,202	14
				2 3,240			15
							16
2,228 4,042,777 1,815	3,133 4,717,321 1,506	2,522 3,794,979 1,505	2,870 4,011,978 1,398	8,066 9,841,813 1,220	8,318 9,316,822 1,120	7,763 11,619,510 1,497	
				196 83,808	321 111,056	10 5,832	1
	40 81,950	105 122,711	40 58,493	25 4,050	16 5,573	39 15,336	2
	834 1,110,218	564 850,970	3 4,795	65 115,971	683 902,892	734 825,466	3
	22 30,413	13 22,302					4
			124 241,597	102 33,469	468 161,276	135 48,567	5
63 124,833					103 171,601		6
401 912,513	760 1,332,189	18 39,766	19 36,266		3 6,048		7
133 334,687	12 29,041	25 72,878	79 173,315	68 175,293	56 142,798	107 107,244	8
1,021 1,926,689	513 865,601	103 210,943	73 128,727	358 451,243	129 215,930	52 144,784	9
1,021 1,926,689	513 865,601	103 210,943	73 128,727	358 451,243	129 215,930	52 144,784	10
				56 32,400	49 25,110	54 35,046	11
	83 75,870	121 123,174	106 208,418	656 400,810	2,207 1,100,531	1,006 512,762	12
	94 95,634	60 116,844	21 43,935	46 71,345	116 205,134		13
	12 17,128		320 157,896	80 32,724	271 147,247	60 161,882	14
							15
	28 35,640			59 82,102			16
41 63,644	131 299,818	198 497,803	91 229,281	82 179,172	65 143,402	88 221,528	17
504 588,232	187 228,679	288 434,289	92 197,770	439 918,162	1,698 3,093,868	1,174 2,981,933	18
						244 463,308	19
27 39,529		219 345,980	124 222,544	160 313,598	50 119,330	45 153,252	20
							21
38 52,650	55 57,823		667 571,698	789 904,606	849 896,529	815 867,590	22
	81 111,035	65 59,746	86 95,299		89 101,013	652 409,309	23

	品目・出荷地	総 数	1 月	2 月	3 月	4 月	5 月
24	岡 山	76 128,379					76 128,379
25	山 口	1,584 2,523,167	302 526,814	117 246,413	106 186,786	15 19,181	
26	愛 媛	1,001 1,406,333	37 44,820		6 17,010		
27	高 知	2,056 2,304,575	71 143,790	40 76,928	65 183,535		7 13,586
28	福 岡	9,123 14,708,499	1,300 1,991,375	1,459 2,324,987	1,776 3,427,670	322 469,127	
29	長 崎	1,447 2,613,342	15 29,570		22 53,773		
30	熊 本	14 36,007					
31	大 分	657 1,102,691	59 99,339	14 22,237	65 119,275	15 13,306	
32	宮 崎	309 543,033	185 297,820	83 169,408	17 33,113		
33	鹿 児 島	78 183,774		16 44,669	17 43,773		
34	その他 外 国	509 568,058	20 29,160				
	お き さわら						
	平均 価 格	215 155,148 722	3 6,897 2,299				
1	岩 手	16 10,238					
2	東 京	67 43,675					
3	神 奈 川	14 13,701	3 6,897				
4	(川崎外)	14 13,701	3 6,897				
5	和 歌 山	118 87,534					
	その他 さわら						
	平均 価 格	12,893 7,869,063 610	615 416,051 677	568 394,254 694	1,135 810,086 714	173 160,973 930	245 278,931 1,138
1	青 森	2,291 984,315					
2	岩 手	1,043 461,547					
3	宮 城	703 684,644	133 46,128	8 5,724			
4	秋 田	77 27,604					
5	千 葉	18 22,939					
6	東 京	378 210,233					
7	神 奈 川	437 366,405	17 19,462		5 3,780		
8	(川崎外)	437 366,405	17 19,462		5 3,780		
9	新 潟	217 93,166	5 3,240				
10	富 山	339 191,463					
11	石 川	952 526,307					
12	福 井	2,384 1,171,545					
13	京 都	1,034 1,098,850	100 93,712				245 278,931
14	大 阪	69 32,227				19 17,107	
15	兵 庫	6 6,588					
16	鳥 取	2,587 1,657,551	330 227,815	560 388,530	1,127 804,686		

上段 数量 (kg)

下段 金額 (円)

6 月	7 月	8 月	9 月	10 月	11 月	12 月	
							24
	173	38	65	380	101	287	25
	222,696	66,917	109,858	520,706	161,708	462,088	26
			34	853	25	46	27
			61,981	1,155,817	48,794	77,911	28
				1,827	46		29
				1,802,032	84,704		30
	82	562	361	799	787	1,675	31
	74,672	570,106	528,153	1,199,228	1,171,824	2,951,357	32
		11	240	574	130	455	33
		22,680	473,968	818,149	203,384	1,011,818	34
						14	
						36,007	
	24	132	193	93	41	21	
	47,078	237,870	302,064	164,106	74,088	23,328	
					15	9	
					22,982	19,710	
	2		8	4		31	
	1,836		16,610	8,554		68,332	
			124	355		10	
			149,310	374,468		15,120	
				212			
				148,251			
				699			
				16			
				10,238			1
				67			
				43,675			2
				11			
				6,804			3
				11			
				6,804			4
				118			
				87,534			5
	442	612	543	1,692	2,017	2,658	
	484,922	659,159	629,552	781,444	949,655	1,256,646	
	1,097	1,077	1,159	462	471	473	
				7	1,634	650	
				1,890	699,015	283,410	1
				47	152	844	
				26,028	56,592	378,927	2
		538			3	21	
		622,597			1,123	9,072	3
				4	21	52	
				2,268	6,804	18,532	4
	18						
	22,939						5
		5		249		124	
		6,955		139,212		64,066	6
	5	172	6	16	105	111	
	5,821	200,430	7,128	7,604	49,194	72,986	7
	5	172	6	16	105	111	
	5,821	200,430	7,128	7,604	49,194	72,986	8
				10	196	6	
				4,320	82,095	3,511	9
			120	40	179		
			83,268	16,740	91,455		10
	55		140	495	237	25	
	52,013		94,608	224,402	141,438	13,846	11
	104		800	1,120		360	
	112,973		342,532	513,000		203,040	12
	385	275		29			
	424,861	287,155		14,191			13
			50				
			15,120				14
	6						
	6,588						15
			570				
			236,520				16

	品目・出荷地	総 数	1 月	2 月	3 月	4 月	5 月
17	山 口	36 27,962	30 25,694				
18	愛 媛	154 143,866				154 143,866	
19	福 岡	165 160,231					
20	鹿 児 島	3 1,620			3 1,620		
	ま い わ し						
		305,446	39,305	33,666	33,935	34,336	34,729
	平均 価 格	125,282,419 410	12,870,473 327	12,718,822 378	13,654,835 402	13,692,640 399	12,988,530 374
1	北 海 道	12,384 9,399,466					
2	青 森	11,316 6,216,901	350 245,700	8 8,640			40 12,960
3	岩 手	6,873 4,164,491	2,337 1,391,364	546 287,172			75 31,968
4	宮 城	47,357 16,965,057	13,620 4,636,467	8,047 2,641,570	280 94,484		10,965 3,814,758
5	茨 城	10 25,920					5 12,960
6	千 葉	95,055 27,622,599	18,367 4,451,468	11,445 3,507,582	6,145 1,633,514	10,050 2,813,280	14,410 4,482,023
7	東 京	16,408 9,206,837	1,091 360,634	1,586 664,092	2,848 1,357,290	2,721 1,408,732	1,325 651,932
8	神 奈 川	11,921 7,676,441	2,094 999,767	749 780,017	1,553 763,169	887 663,552	1,635 1,069,686
9	(川崎外)	11,921 7,676,441	2,094 999,767	749 780,017	1,553 763,169	887 663,552	1,635 1,069,686
10	新 潟	620 167,897		15 4,536	605 163,361		
11	富 山	1,340 708,588		210 96,552	1,130 612,036		
12	石 川	14,410 8,231,620		3,380 1,630,908	2,850 1,754,136	6,415 3,522,582	1,615 1,243,080
13	静 岡	3,075 1,246,428	660 368,388	2,340 810,756			
14	愛 知	36 14,580					
15	三 重	6 1,296					
16	京 都	1,179 625,579		727 383,832	385 229,500	63 11,664	
17	大 阪	270 215,460	250 170,100				
18	鳥 取	65,631 27,101,035		3,485 1,606,554	17,605 6,948,828	13,920 5,227,470	3,420 1,461,780
19	島 根	6,203 1,031,833	336 40,219	1,080 289,613	390 75,449	280 45,360	1,167 146,212
20	広 島	72 159,408					24 53,136
21	福 岡	2,855 1,134,810					
22	長 崎	7,110 2,805,916					
23	大 分	965 332,809	188 179,798	48 6,998	144 23,068		48 8,035
24	沖 縄	75 19,440					
25	その他 外 国	275 208,008	12 26,568				
	かたくちいわし						
		70	70				
	平均 価 格	35,597 509	35,597 509				
1	茨 城	70 35,597	70 35,597				
	うるめ いわし						
		27,947	3,324	2,966	2,556	2,484	2,314
	平均 価 格	6,336,182 227	652,624 196	520,043 175	469,672 184	456,066 184	440,946 191

上段 数量 (kg)

下段 金額 (円)

6 月	7 月	8 月	9 月	10 月	11 月	12 月	
6							
2,268							17
							18
34					131		
31,301					128,930		19
							20
35,665	18,415	20,049	15,578	17,208	9,507	13,053	
13,473,064	9,146,665	8,534,480	7,214,748	6,459,507	6,203,727	8,324,928	
378	497	426	463	375	653	638	
204	180	240	2,835	1,189	4,198	3,538	
137,916	142,452	99,036	1,412,510	631,206	3,773,282	3,203,064	1
480	2,784	1,160	1,042	3,352	1,944	156	
221,076	1,812,888	568,188	479,941	1,556,280	1,211,112	100,116	2
		1,741	1,816			358	
		918,821	1,111,050			424,116	3
7,275	100		150	2,125	165	4,630	
2,649,925	32,400		28,728	891,000	44,928	2,130,797	4
5							
12,960							5
10,414	3,105	8,178	4,635	3,900	1,908	2,498	
3,371,301	873,520	2,876,922	1,524,265	628,426	350,570	1,109,728	6
585	1,611	1,576	1,097	172	441	1,355	
336,204	1,023,138	988,026	819,145	84,779	383,832	1,129,033	7
1,454	607	646	1,131	549	395	221	
830,466	314,582	532,440	833,177	420,941	322,347	146,297	8
1,454	607	646	1,131	549	395	221	
830,466	314,582	532,440	833,177	420,941	322,347	146,297	9
							10
							11
	150						
	80,914						12
			75				
			67,284				13
			36				
			14,580				14
				6			
				1,296			15
					4		
					583		16
					20		
					45,360		17
13,610	9,146	2,250	600	1,595			
5,471,496	4,664,142	917,893	216,108	586,764			18
730	572	292	426	314	336	280	
96,876	85,730	37,584	65,965	46,008	55,643	47,174	19
12	12		12			12	
26,568	26,568		26,568			26,568	20
295		2,150		410			
94,932		877,770		162,108			21
505	100	1,620	1,600	3,285			
207,274	82,296	667,170	587,952	1,261,224			22
96	48	196	48	48	96	5	
16,070	8,035	50,630	8,035	8,035	16,070	8,035	23
			75				
			19,440				24
				263			
				181,440			25
							1
2,520	4,539	2,299	3,136	1,694		115	
465,289	1,255,822	468,868	1,080,179	513,389		13,284	
185	277	204	344	303		116	

	品目・出荷地	総 数	1 月	2 月	3 月	4 月	5 月
		10					
1	岩 手	1,080					
		305					
2	東 京	95,688					
		4,164					
3	神 奈 川	1,538,239					
		4,164					
4	(川崎外)	1,538,239					
		250					250
5	富 山	63,612					63,612
		370		370			
6	三 重	51,516		51,516			
		2,745	500				
7	鳥 取	932,488	148,068				
		320	160	160			
8	山 口	43,200	21,600	21,600			
		115					
9	高 知	13,284					
		660	180	60	180		120
10	大 分	109,512	26,892	10,692	31,104		20,412
		19,008	2,484	2,376	2,376	2,484	1,944
11	鹿 児 島	3,487,563	456,064	436,235	438,568	456,066	356,922
	に し ん	36,303	3,990	7,442	6,370	4,860	2,724
		14,908,221	1,847,271	2,283,676	2,237,594	1,562,371	1,007,759
	平 均 価 格	411	463	307	351	321	370
		23,853	2,428	3,183	3,613	4,272	2,187
1	北 海 道	10,042,398	1,040,365	1,009,557	1,368,587	1,337,709	811,091
		1,729	649				410
2	青 森	703,636	343,035				132,300
		214	199	10			
3	岩 手	118,325	112,731	3,434			
		80		4	18		
4	宮 城	42,159		1,523	7,344		
		8,557	554	3,755	2,462	311	88
5	東 京	3,075,792	267,030	1,097,442	712,336	96,174	47,520
		1,755	160	490	277	162	39
6	神 奈 川	884,947	84,110	171,720	149,327	87,524	16,848
		1,755	160	490	277	162	39
7	(川崎外)	884,947	84,110	171,720	149,327	87,524	16,848
		115				115	
8	愛 知	40,964				40,964	
	き び な ご	9,274	418	1,402	1,217	830	1,432
		16,482,226	973,916	1,684,505	1,877,490	1,624,810	2,207,226
	平 均 価 格	1,777	2,330	1,202	1,543	1,958	1,541
		1,275	19	961	106	28	20
1	神 奈 川	1,175,770	36,666	625,326	132,879	48,581	42,043
		1,275	19	961	106	28	20
2	(川崎外)	1,175,770	36,666	625,326	132,879	48,581	42,043
		102					
3	三 重	55,080					
		200					
4	愛 媛	116,273					
		2,332	159	180	207	242	276
5	熊 本	11,327,130	746,738	856,614	1,031,939	1,134,293	1,258,156
		3,765	240	261	904	560	1,136
6	宮 崎	2,979,721	190,512	202,565	712,672	441,936	907,027
		1,580					
7	鹿 児 島	809,676					
		20					
8	その他 外 国	18,576					
	その他 いわし	2,275		273	820	132	11
		406,599		82,188	145,368	28,415	5,076
	平 均 価 格	179		301	177	215	461
		868					
1	千 葉	98,928					
		203		3	6	132	11
2	神 奈 川	52,791		648	1,296	28,415	5,076
		203		3	6	132	11
3	(川崎外)	52,791		648	1,296	28,415	5,076

上段 数量 (kg)

下段 金額 (円)

6 月	7 月	8 月	9 月	10 月	11 月	12 月	
				10			1
				1,080			2
	305						3
	95,688						4
24	45	355	2,920	820			5
8,640	18,792	111,942	1,040,521	358,344			6
24	45	355	2,920	820			7
8,640	18,792	111,942	1,040,521	358,344			8
							9
	2,245						10
	784,420						11
						115	
						13,284	
120							
20,412							
2,376	1,944	1,944	216	864			
436,237	356,922	356,926	39,658	153,965			
438	4,469	1,125	1,322	2,273	1,135	155	
163,512	2,001,916	844,220	950,041	1,258,735	616,396	134,730	
373	448	750	719	554	543	869	
133	3,145	884	938	1,872	1,043	155	
45,792	1,411,754	633,096	619,576	1,073,054	557,087	134,730	1
220	350			100			
77,544	131,317			19,440			2
5							
2,160							3
	5				53		
	3,240				30,052		4
80	530	231	344	196	6		
38,016	214,920	203,564	298,728	94,554	5,508		5
	439	10	40	105	33		
	240,685	7,560	31,737	71,687	23,749		6
	439	10	40	105	33		
	240,685	7,560	31,737	71,687	23,749		7
							8
828	329	380	292	763	867	516	
1,643,832	1,305,856	1,187,893	795,420	1,055,325	1,138,500	987,453	
1,985	3,969	3,126	2,724	1,383	1,313	1,914	
22	23	19	13	21	20	23	
46,028	46,047	38,038	26,026	44,045	42,042	48,049	1
22	23	19	13	21	20	23	
46,028	46,047	38,038	26,026	44,045	42,042	48,049	2
102							
55,080							3
					200		
					116,273		4
228	218	241	139	152	147	143	
1,164,638	1,189,566	1,054,599	701,678	735,232	720,013	733,664	5
456	88	120					
359,510	70,243	95,256					6
			140	590	500	350	
			67,716	276,048	260,172	205,740	7
20							
18,576							8
311	528	80				120	
34,420	70,200	11,664				29,268	
111	133	146				244	
260	528	80					
17,064	70,200	11,664					1
51							
17,356							2
51							
17,356							3

	品目・出荷地	総 数	1 月	2 月	3 月	4 月	5 月
		1,204		270	814		
4	三 重	254,880		81,540	144,072		
	するめ い か	45,502	4,515	2,373	3,693	2,608	1,238
	平 均 価 格	52,631,065	5,362,291	2,997,269	4,073,157	3,292,583	1,570,752
		1,157	1,188	1,263	1,103	1,262	1,269
1	北 海 道	65,340					
		45					
		20,298	275	140	500	389	160
2	青 森	22,970,592	355,752	202,068	554,031	476,710	242,244
		218	12				
3	岩 手	219,240	11,340				
		902	85		30		211
4	宮 城	488,052	42,660		19,440		127,008
		45					
5	秋 田	52,272					
		1,360	315	20			
6	山 形	1,402,056	373,680	23,760			
		1,213				13	
7	福 島	977,903				7,020	
		770	63				20
8	茨 城	468,958	50,220				11,070
		4,331	1,320	803	900	230	220
9	千 葉	4,966,768	1,494,525	942,300	1,001,970	172,800	258,660
		3,698	251	441	615	395	250
10	東 京	5,230,995	286,356	631,475	795,506	536,641	423,360
		2,113	173	63	208	268	3
11	神 奈 川	4,023,477	354,802	185,436	295,402	539,622	3,834
		2,113	173	63	208	268	3
12	(川崎外)	4,023,477	354,802	185,436	295,402	539,622	3,834
		2,819	1,310	305	173	271	80
13	新 潟	3,102,516	1,523,340	292,896	169,992	337,068	102,600
		1,275	196	88	164	497	
14	富 山	1,412,424	227,124	95,904	175,824	624,132	
		2,168	90		48	25	160
15	石 川	2,617,758	121,500		57,024	30,780	212,760
		24			8	8	8
16	福 井	64,800			21,600	21,600	21,600
		290	250	40			
17	静 岡	346,680	309,960	36,720			
		1,610	150	243	732		
18	三 重	1,583,442	171,720	277,398	664,308		
		38					1
19	京 都	16,902					1,296
		8					
20	大 阪	22,680					
		320					
21	兵 庫	374,004					
		375					
22	鳥 取	416,340					
		137				42	
23	島 根	206,712				60,912	
		470			40	150	
24	山 口	463,374			45,360	135,162	
		765	25	230	275	110	125
25	福 岡	926,100	39,312	309,312	272,700	138,456	166,320
		210				210	
26	長 崎	211,680				211,680	
	もんごう いか	17,973	742	684	816	949	1,017
	平 均 価 格	18,221,298	1,399,710	1,325,657	1,559,489	1,702,696	1,828,649
		1,014	1,886	1,938	1,911	1,794	1,798
1	茨 城	130,572					
		96					
2	千 葉	19,537					
		130	30	58	12	27	
3	東 京	191,332	39,549	85,860	18,295	41,796	
		22				2	9
4	神 奈 川	48,956				6,955	16,416
		22				2	9
5	(川崎外)	48,956				6,955	16,416

上段 数量 (kg)
下段 金額 (円)

6 月	7 月	8 月	9 月	10 月	11 月	12 月	
						120	
						29,268	4
8,390	2,911	3,644	6,541	5,612	2,142	1,835	
7,791,218	3,407,303	4,380,262	7,160,657	6,791,664	3,113,986	2,689,923	
929	1,170	1,202	1,095	1,210	1,454	1,466	
					45		
					65,340		1
4,925	1,835	2,795	3,845	2,920	1,495	1,019	
4,434,264	2,183,544	3,251,123	4,094,907	3,450,597	2,149,956	1,575,396	2
	130		50			26	
	112,320		59,400			36,180	3
334	217		25				
193,320	81,324		24,300				4
5				40			
5,616				46,656			5
			730	220	75		
			671,544	249,480	83,592		6
			319	697	184		
			228,793	553,954	188,136		7
355			244	69	19		
188,946			150,336	51,624	16,762		8
350	49	31	25			403	
384,480	63,407	44,712	21,276			582,638	9
416	95	130	425	350	245	85	
550,898	171,288	238,463	580,728	479,088	401,868	135,324	10
597	45	318	223	150	29	36	
570,888	88,344	373,896	615,493	733,536	159,732	102,492	11
597	45	318	223	150	29	36	
570,888	88,344	373,896	615,493	733,536	159,732	102,492	12
25		150	285	170	50		
23,220		144,288	275,832	184,680	48,600		13
330							
289,440							14
720	340	220	350	215			
790,290	454,572	327,780	405,648	217,404			15
							16
							17
250						235	
223,776						246,240	18
				6		31	
				3,953		11,653	19
8							
22,680							20
	200			120			
	252,504			121,500			21
				375			
				416,340			22
75			20				
113,400			32,400				23
				280			
				282,852			24
							25
							26
719	2,298	2,447	2,553	2,120	1,913	1,715	
1,446,648	1,453,787	1,672,218	1,780,434	1,510,186	1,277,338	1,264,486	
2,012	633	683	697	712	668	737	
66		20				10	
124,740						5,832	1
		7					
		19,537					2
					3		
					5,832		3
5	3			3			
11,718	11,016			2,851			4
5	3			3			
11,718	11,016			2,851			5

	品目・出荷地	総 数	1 月	2 月	3 月	4 月	5 月
6	富 山	16,978					16,978
7	京 都	4,536					
8	兵 庫	61,647					6,221
9	鳥 取	347,483				199,941	147,542
10	島 根	9,526					9,526
11	徳 島	1,666,978	111,239	141,480	142,560	110,160	110,160
12	長 崎	10,368					
13	大 分	443,060	120,592	44,183	151,234	41,364	64,616
14	宮 崎	118,217					
15	鹿 児 島	707,378					
16	その他 外国	14,444,730	1,128,330	1,054,134	1,247,400	1,302,480	1,457,190
	こ う い か	2,724	255	166	58	85	456
	平 均 価 格	2,827,591	518,238	360,828	102,030	129,897	431,656
		1,038	2,032	2,174	1,759	1,528	947
1	岩 手	3,240					
2	宮 城	830,801	7,722	8,748			
3	福 島	44,809					
4	茨 城	19,062	2,268	1,296			
5	東 京	5,832					
6	神 奈 川	743,269	462,240	266,760	2,195		1,123
7	(川崎外)	743,269	462,240	266,760	2,195		1,123
8	新 潟	2,074				2,074	
9	福 井	246,111					246,111
10	愛 知	43,000			20,185	21,735	1,080
11	京 都	475,019	18,360	18,230	50,274	52,801	180,102
12	兵 庫	376,725	27,648	55,296	29,376	29,376	
13	島 根	3,240					3,240
14	山 口	11,275				11,275	
15	愛 媛	23,134		10,498		12,636	
	あおり い か	7,727	696	147	212	462	786
	平 均 価 格	17,588,273	1,686,486	540,602	865,997	1,559,809	2,235,554
		2,276	2,423	3,678	4,085	3,376	2,844
1	青 森	363,918					
2	岩 手	1,373,148					
3	宮 城	403,045					
4	秋 田	89,986					
5	茨 城	11,016					
6	群 馬	1,149					

上段 数量 (kg)
下段 金額 (円)

6 月	7 月	8 月	9 月	10 月	11 月	12 月	
							6
							7
							8
							9
							10
							11
							12
							13
							14
							15
							16
							1
							2
							3
							4
							5
							6
							7
							8
							9
							10
							11
							12
							13
							14
							15
							16
							1
							2
							3
							4
							5
							6
							1
							2
							3
							4
							5
							6

	品目・出荷地	総 数	1 月	2 月	3 月	4 月	5 月
		1,162	495	49	84	16	15
7	千 葉	2,736,440	1,173,357	174,473	261,586	57,283	46,084
		1,297	51	1	25	195	441
8	神 奈 川	4,491,601	72,608	7,560	131,987	647,177	1,375,805
		1,297	51	1	25	195	441
9	(川崎外)	4,491,601	72,608	7,560	131,987	647,177	1,375,805
		631	26				
10	新 潟	1,195,137	85,741				
		181					
11	富 山	361,823					
		30					30
12	福 井	57,413					57,413
		7					
13	静 岡	8,942					
		32					1
14	愛 知	52,640					3,694
		1,038	64			75	92
15	京 都	2,551,027	209,606			257,677	242,109
		66					
16	兵 庫	110,322					
		29	11			6	12
17	鳥 取	58,406	24,192			10,692	23,522
		216	10			48	43
18	島 根	467,974	21,600			139,968	105,137
		63	25				
19	山 口	94,392	42,120				
		6					6
20	愛 媛	15,401					15,401
		76			11	61	4
21	高 知	259,631			50,350	197,736	11,545
		192					
22	福 岡	680,724					
		232	14	60	34		79
23	熊 本	721,848	57,262	207,521	125,722		193,611
		56		10	3		30
24	大 分	158,210		28,512	11,059		78,808
		311		27	55	61	33
25	鹿 児 島	1,324,080		122,536	285,293	249,276	82,425
	や り い か	138,304	14,452	15,321	11,642	5,742	5,358
	平 均 価 格	123,085,803	13,995,789	15,633,643	13,098,314	6,854,442	7,487,173
		890	968	1,020	1,125	1,194	1,397
		2,930		405	280	544	6
1	北 海 道	2,595,725		387,288	235,602	424,224	18,360
		1,360	105	309	381	263	292
2	青 森	2,274,998	171,828	583,070	607,932	362,232	543,456
		25,086	3,414	808		20	
3	岩 手	27,021,940	4,501,170	970,056		21,600	
		38,610	7,482	5,928	861	276	977
4	宮 城	26,620,894	5,571,744	4,523,504	766,487	236,234	1,318,194
		133		12	121		
5	秋 田	172,670		20,736	151,934		
		32			32		
6	山 形	45,976			45,976		
		30,243	207	1,249	2,080	1,583	3,546
7	福 島	25,898,258	151,719	1,081,318	1,862,870	1,912,312	4,422,057
		7,648	351	1,387	3,394	1,371	189
8	茨 城	7,775,304	279,774	1,429,812	3,760,096	1,580,429	164,538
		9,431	592	2,119	2,629	872	105
9	千 葉	10,314,838	653,799	2,935,991	3,373,456	1,257,995	153,511
		1,703	666	395	81	171	102
10	東 京	2,687,105	1,088,532	498,485	174,204	295,812	252,450
		8,704	1,193	1,274	411	36	106
11	神 奈 川	9,631,283	1,277,458	1,374,511	730,576	165,142	568,944
		8,704	1,193	1,274	411	36	106
12	(川崎外)	9,631,283	1,277,458	1,374,511	730,576	165,142	568,944
		2,734	56	1,033	1,354	256	35
13	新 潟	2,891,518	52,596	1,068,444	1,353,153	371,662	45,663
		200		200			
14	富 山	329,994		329,994			
		6					
15	石 川	4,860					

上段 数量 (kg)

下段 金額 (円)

6 月	7 月	8 月	9 月	10 月	11 月	12 月	
					7	496	
					17,064	1,006,593	7
161	89	9		64	183	78	
759,521	526,940	75,454		143,867	522,794	227,888	8
161	89	9		64	183	78	
759,521	526,940	75,454		143,867	522,794	227,888	9
	3			23	175	404	
	6,480			22,507	339,833	740,576	10
					33	148	
					52,510	309,313	11
							12
					7		
					8,942		13
9				6	16		
20,952				7,906	20,088		14
15			51	133	313	295	
58,612			82,598	232,212	755,425	712,788	15
			30	36			
			52,423	57,899			16
							17
				67	37	11	
				128,801	54,648	17,820	18
3						35	
7,452						44,820	19
							20
							21
10	20	30	21	30	40	41	
35,640	71,280	106,920	73,062	106,920	142,560	144,342	22
	5				23	17	
	16,254				66,916	54,562	23
9				1	2	1	
24,927				4,752	7,301	2,851	24
48	41	9	36			1	
165,294	198,925	55,361	162,378			2,592	25
6,491	856	2,307	16,907	17,215	19,512	22,501	
7,074,660	874,368	1,193,076	8,891,067	10,589,281	15,333,945	22,060,045	
1,090	1,021	517	526	615	786	980	
1,024	293	208	126		6	38	
911,735	282,204	179,712	102,600		18,360	35,640	1
10							
6,480							2
		152	1,441	704	5,951	12,596	
		83,808	902,534	644,814	5,838,340	14,059,618	3
255		507	7,360	6,262	4,182	4,520	
290,941		371,952	3,807,918	3,544,548	2,751,775	3,437,597	4
							5
							6
4,908	248		5,542	6,308	3,681	891	
5,386,632	241,596		2,753,330	4,036,975	3,084,361	965,088	7
74		20		86	492	284	
66,744				58,536	282,663	152,712	8
					2,082	1,032	
					1,309,959	630,127	9
9				159		120	
12,312				131,706		233,604	10
36			886	1,686	1,372	1,704	
230,256			680,033	1,428,150	1,388,931	1,787,282	11
36			886	1,686	1,372	1,704	
230,256			680,033	1,428,150	1,388,931	1,787,282	12
							13
							14
					6		
					4,860		15

	品目・出荷地	総 数	1 月	2 月	3 月	4 月	5 月
16	福 井	53 116,208		53 116,208			
17	愛 知	26 21,708					
18	三 重	305 106,272	305 106,272				
19	京 都	208 442,983	41 92,729	149 314,226	18 36,028		
20	和 歌 山	350 226,800				350 226,800	
21	山 口	40 48,168	40 48,168				
22	福 岡	522 890,353					
23	その他 外国	7,980 2,967,948					
	あ か い か						
		6,358	366	187	115	315	246
	平均 価 格	6,943,146	391,079	173,837	122,072	574,647	408,208
		1,092	1,069	930	1,061	1,824	1,659
1	青 森	924 1,197,504					
2	岩 手	1,662 1,736,209					
3	宮 城	913 584,928					
4	茨 城	34 30,423					12 9,115
5	千 葉	27 77,382			2 4,374	6 15,466	9 26,028
6	東 京	1,085 1,756,824	211 263,768	112 124,135	30 18,144	208 464,681	162 323,968
7	神 奈 川	373 339,077	24 22,594	5 3,802	7 5,054	11 35,100	38 29,905
8	(川崎外)	373 339,077	24 22,594	5 3,802	7 5,054	11 35,100	38 29,905
9	新 潟	301 297,032					5 5,152
10	石 川	5 1,080					
11	愛 知	31 22,518					
12	京 都	7 10,249					
13	山 口	16 55,080			16 55,080		
14	福 岡	8 22,680					
15	鹿 児 島	142 207,900	31 39,917				
16	その他 外国	830 604,260	100 64,800	70 45,900	60 39,420	90 59,400	20 14,040
	ひ い か						
		8,283	3,195	1,130	1,192	674	725
	平均 価 格	5,393,752	1,568,491	941,253	939,445	404,849	514,841
		651	491	833	788	601	710
1	岩 手	41 13,122				41 13,122	
2	宮 城	5,084 2,958,092	2,780 1,293,694	511 383,940	533 402,732	181 101,790	493 382,644
3	福 島	867 517,719	3 1,080		341 237,054	287 151,762	212 111,839
4	茨 城	256 186,760		5 4,212	106 74,342	122 99,296	3 2,430
5	千 葉	67 28,188					
6	東 京	80 52,650		80 52,650			
7	神 奈 川	1,875 1,620,071	412 273,717	534 500,451	212 225,317	43 38,879	17 17,928
8	(川崎外)	1,875 1,620,071	412 273,717	534 500,451	212 225,317	43 38,879	17 17,928

上段 数量 (kg)

下段 金額 (円)

6 月	7 月	8 月	9 月	10 月	11 月	12 月	
							16
						26	17
						21,708	18
							19
							20
							21
175	185	30	52			80	22
169,560	304,236	62,208	112,428			241,921	23
	130	1,390	1,500	2,010	1,740	1,210	
	46,332	495,396	532,224	744,552	654,696	494,748	
257	1,120	1,481	444	348	272	1,207	
267,008	1,069,708	1,428,247	346,075	411,199	306,503	1,444,563	
1,039	955	964	779	1,182	1,127	1,197	
		108	84	276	36	420	
		139,968	110,160	357,696	45,360	544,320	1
	699	963					
	802,224	933,985					2
77	346	282	208				
69,336	204,012	234,414	77,166				3
19			3				
17,906			3,402				4
10							
31,514							5
			11	11	11	329	
			20,563	20,563	20,563	500,439	6
63	28	44	8	16	47	82	
69,412	29,722	60,912	7,344	3,780	20,228	51,224	7
63	28	44	8	16	47	82	
69,412	29,722	60,912	7,344	3,780	20,228	51,224	8
						296	
						291,880	9
				5			
				1,080			10
	7	24					
	5,670	16,848					11
					7		
					10,249		12
							13
8							
22,680							14
					111		
					167,983		15
80	40	60	130	40	60	80	
56,160	28,080	42,120	127,440	28,080	42,120	56,700	16
172	260		202	137	336	260	
153,684	172,065		161,654	95,418	248,257	193,795	
894	662		800	696	739	745	
108	251				116	111	1
95,904	160,401				78,840	58,147	2
24							
15,984							3
				20			
				6,480			4
					67		
					28,188		5
							6
40	9		189	117	153	149	
41,796	11,664		144,504	88,938	141,229	135,648	7
40	9		189	117	153	149	
41,796	11,664		144,504	88,938	141,229	135,648	8

	品目・出荷地	総 数	1 月	2 月	3 月	4 月	5 月
		13					
9	兵 庫	17,150					
	だるま い か	20,836	37	183	494	1,154	3,654
	平 均 価 格	51,149,441	133,380	314,021	1,230,196	3,049,726	6,847,513
		2,455	3,605	1,716	2,490	2,643	1,874
1	岩 手	12					
		36,720					
2	宮 城	75					
		45,544					
3	福 島	25					
		22,032					
4	千 葉	354		183	73	10	55
		596,096		314,021	133,456	14,170	81,961
5	東 京	433				28	68
		1,330,452				81,000	212,220
6	神 奈 川	38	1			9	1
		129,287	2,700			39,420	8,100
7	(川崎外)	38	1			9	1
		129,287	2,700			39,420	8,100
8	京 都	246					5
		810,195					12,960
9	大 阪	152					
		437,616					
10	兵 庫	590					
		630,675					
11	鳥 取	596				12	336
		1,327,212				32,940	655,992
12	島 根	2,133				40	318
		5,333,472				93,960	489,240
13	山 口	1,229				24	308
		2,188,836				66,420	429,948
14	福 岡	8,342	36		194	587	1,589
		20,898,220	130,680		483,840	1,526,148	3,016,224
15	長 崎	6,585			227	444	974
		17,318,988			612,900	1,195,668	1,940,868
16	大 分	2					
		5,216					
17	鹿 児 島	24					
		38,880					
	その他 い か	43,491	5,142	5,091	4,041	5,302	3,109
	平 均 価 格	64,920,344	7,113,471	6,832,244	7,230,344	9,159,384	5,290,290
		1,493	1,383	1,342	1,789	1,728	1,702
1	北 海 道	20		10	4		
		33,642		15,660	8,262		
2	青 森	6,065	410	400	600	410	400
		6,613,932	447,658	434,160	651,241	447,661	434,161
3	宮 城	61	6		24		
		61,766	2,970		25,402		
4	秋 田	10					10
		19,742					19,742
5	福 島	1,113	78	90	129	141	313
		1,479,188	108,680	125,400	179,740	196,459	421,585
6	茨 城	3,545	200	315	63	362	226
		5,856,921	293,760	483,797	147,527	583,201	358,560
7	千 葉	987	191	71	65	204	52
		1,901,934	320,220	135,864	110,376	349,283	92,124
8	東 京	4,512	256	268	286	407	353
		9,250,635	524,621	551,524	565,920	772,200	648,605
9	神 奈 川	7,696	685	466	396	538	616
		9,180,913	867,910	618,089	503,974	724,755	728,913
10	(川崎外)	7,696	685	466	396	538	616
		9,180,913	867,910	618,089	503,974	724,755	728,913
11	新 潟	3,630	103	1,237	879	1,410	1
		3,910,039	97,416	1,356,855	821,502	1,633,888	378
12	富 山	1,165	4	31	342	545	243
		5,130,270	8,640	71,280	1,678,428	2,308,338	1,063,584
13	福 井	62			29	33	
		96,228			46,656	49,572	
14	静 岡	219	32	21	17	19	20
		227,054	33,179	21,774	17,629	19,703	20,737

上段 数量 (kg)

下段 金額 (円)

6 月	7 月	8 月	9 月	10 月	11 月	12 月	
			13				
			17,150				9
3,237	3,380	2,087	2,140	2,279	1,270	921	
6,506,243	8,434,262	5,886,433	5,610,296	6,011,226	4,084,452	3,041,693	
2,010	2,495	2,821	2,622	2,638	3,216	3,303	
			12				
			36,720				1
		75					
		45,544					2
			25				
			22,032				3
23		10					
28,728		23,760					4
56	44	28	89	56	44	20	
166,860	131,760	92,880	262,440	154,332	156,600	72,360	5
		20		6		1	
		62,100		6,005		10,962	6
		20		6		1	
		62,100		6,005		10,962	7
34		44				163	
37,368		220,320				539,547	8
40	88	16		8			
98,280	260,496	42,120		36,720			9
		214	313	58		5	
		255,204	319,916	53,125		2,430	10
44	56	32	116				
33,264	98,280	122,256	384,480				11
26	305	215	535	478	180	36	
59,400	836,244	639,360	1,423,548	1,171,800	517,320	102,600	12
533	172			152	40		
822,852	392,796			365,580	111,240		13
1,269	1,389	904	547	866	697	264	
2,580,983	3,296,270	2,636,173	1,678,644	2,396,844	2,296,620	855,794	14
1,212	1,326	527	503	631	309	432	
2,678,508	3,418,416	1,741,500	1,482,516	1,787,940	1,002,672	1,458,000	15
		2					
		5,216					16
				24			
				38,880			17
2,313	2,497	3,740	3,065	3,325	3,076	2,790	
3,196,565	3,408,940	4,204,830	4,430,048	4,827,591	4,460,248	4,766,389	
1,382	1,365	1,124	1,445	1,452	1,450	1,708	
	6						
	9,720						1
610	414	600	601	400	610	610	
664,738	452,577	650,162	669,009	434,162	664,742	663,661	2
	12			12	7		
	12,701			12,701	7,992		3
							4
186	108		55	13			
259,156	150,476		30,942	6,750			5
357	300	340	300	339	366	377	
616,118	486,000	550,800	486,000	583,200	597,778	670,180	6
		31	192	127	54		
		105,840	498,636	214,423	75,168		7
393	294	402	360	532	385	576	
771,273	624,197	846,006	764,921	1,115,943	817,193	1,248,232	8
462	676	1,057	960	742	696	402	
514,037	753,084	1,187,178	1,062,072	902,912	854,021	463,968	9
462	676	1,057	960	742	696	402	
514,037	753,084	1,187,178	1,062,072	902,912	854,021	463,968	10
							11
							12
							13
20	14	12	10	20	22	12	
20,739	14,516	12,411	10,370	20,738	22,814	12,444	14

	品目・出荷地	総 数	1 月	2 月	3 月	4 月	5 月
		3,114	329	444	776	466	305
15	愛 知	5,882,179	599,399	789,188	1,714,490	710,251	536,636
		10			10		
16	三 重	21,168			21,168		
		950	9	9	93	245	151
17	京 都	1,647,207	6,578	2,700	191,765	440,781	278,781
		5,585	2,206	1,184	111	355	255
18	兵 庫	8,266,483	2,904,744	1,468,798	244,014	733,846	441,105
		8			4	4	
19	和 歌 山	16,006			8,424	7,582	
		993	535	448			10
20	鳥 取	1,290,167	675,108	557,819			57,240
		650			133	120	77
21	島 根	543,932			117,850	98,500	62,880
		10		10			
22	愛 媛	13,349		13,349			
		12					
23	福 岡	7,560					
		24					
24	長 崎	33,696					
		507	90	81	51	18	16
25	大 分	1,078,023	207,036	163,955	97,157	29,105	11,869
		41					
26	宮 崎	84,240					
		319		6	21	25	61
27	鹿 児 島	872,932		22,032	63,267	54,259	113,390
		2,183	8		8		
28	その他 外国	1,401,138	15,552		15,552		
	ま かりい						
		31,557	796	1,960	3,109	2,952	5,329
	平均 価格	17,172,586	440,197	1,152,170	1,433,382	1,509,942	2,676,650
		544	553	588	461	511	502
		28,481	796	1,823	2,997	2,506	4,891
1	北 海 道	15,233,954	440,197	1,070,036	1,381,699	1,247,556	2,483,114
		117			17		4
2	青 森	61,371			6,075		756
		13		13			
3	岩 手	4,212		4,212			
		83			5		9
4	宮 城	33,264			2,160		4,860
		90			90		
5	福 島	43,448			43,448		
		5					
6	千 葉	5,400					
		2,657		124		335	425
7	東 京	1,730,997		77,922		202,446	187,920
		111				111	
8	神 奈 川	59,940				59,940	
		111				111	
9	(川崎外)	59,940				59,940	
	ま こ かりい						
		11,938	1,959	2,546	1,345	718	889
	平均 価格	13,223,604	1,180,240	1,365,427	949,649	1,206,906	1,820,657
		1,108	602	536	706	1,681	2,048
		7,279	1,639	1,994	880	192	60
1	青 森	4,746,179	930,096	1,042,821	445,575	90,207	34,668
		1,154	35	250	85	66	328
2	岩 手	1,387,647	21,675	133,833	49,896	47,314	383,638
		1,493	27	96	119	249	327
3	宮 城	4,907,720	39,875	95,386	316,825	670,344	1,167,849
		103	15	24	12		17
4	秋 田	81,475	14,083	15,573	6,652		10,714
		553	95	7	92	142	83
5	福 島	707,042	52,877	4,882	54,345	332,898	129,524
		182			4	9	13
6	千 葉	130,896			2,592	4,860	7,884
		34	14				
7	東 京	46,115	15,876				
		882	116	75	65	21	56
8	神 奈 川	1,117,337	80,540	46,710	44,820	46,967	84,220
		882	116	75	65	21	56
9	(川崎外)	1,117,337	80,540	46,710	44,820	46,967	84,220

上段 数量 (kg)

下段 金額 (円)

6 月	7 月	8 月	9 月	10 月	11 月	12 月	
76	18	3	101	204	114	278	
134,264	23,911	7,776	283,565	300,530	191,063	591,106	15
							16
8	95		21	230	46	43	
2,560	96,120		32,238	434,936	79,628	81,120	17
25	68	100	98	442	481	260	
37,551	90,202	94,091	131,384	670,043	898,402	552,303	18
							19
							20
72	72	140		12	12	12	
59,100	59,100	116,952		9,850	9,850	9,850	21
							22
			12				
			7,560				23
				24			
				33,696			24
				8	68	175	
				14,159	136,837	417,905	25
					16	25	
					34,776	49,464	26
46		45	115				
80,093		163,652	376,239				27
58	420	1,010	240	220	199	20	
36,936	636,336	469,962	77,112	73,548	69,984	6,156	28
8,348	1,081	287	1,073	439	2,716	3,467	
4,615,562	675,200	191,484	688,689	306,477	1,656,693	1,826,140	
553	625	667	642	698	610	527	
7,549	1,081	282	460	314	2,426	3,356	
4,062,548	675,200	186,084	282,960	207,657	1,435,833	1,761,070	1
						96	
						54,540	2
							3
9			60				
6,804			19,440				4
							5
		5					
		5,400					6
790			553	125	290	15	
546,210			386,289	98,820	220,860	10,530	7
							8
							9
691	1,842	643	333	458	270	244	
1,543,480	2,413,684	919,723	577,509	713,934	301,755	230,640	
2,234	1,310	1,430	1,734	1,559	1,118	945	
22	1,457	434	130	247	44	180	
24,535	1,216,510	441,726	123,379	231,228	36,288	129,146	1
130	116	33	38	36	37		
200,739	262,419	46,018	95,440	83,614	63,061		2
246	142	23	48	81	124	11	
1,042,826	745,033	184,216	224,014	263,003	129,070	29,279	3
32	3						
28,902	5,551						4
42	9		53	17	12	1	
32,314	57,672		27,324	9,590	4,536	1,080	5
115	28	13					
77,544	17,712	20,304					6
	20						
	30,239						7
104	64	140	64	77	48	52	
136,620	77,252	227,459	107,352	126,499	67,763	71,135	8
104	64	140	64	77	48	52	
136,620	77,252	227,459	107,352	126,499	67,763	71,135	9

	品目・出荷地	総 数	1 月	2 月	3 月	4 月	5 月
		247	7	100	88	39	5
10	新 潟	78,187	4,212	26,222	28,944	14,316	2,160
		3	3				
11	兵 庫	2,138	2,138				
		8	8				
12	大 分	18,868	18,868				
	い し かれい	513	19	9	3	37	19
	平均 価 格	392,743	22,532	12,906	2,808	50,467	23,947
		766	1,186	1,434	936	1,364	1,260
		174					3
1	北 海 道	85,401				108	945
		10					
2	青 森	6,329					
		43	11	9		2	9
3	宮 城	59,855	17,151	12,906		2,700	11,427
		34	3		2	11	
4	福 島	30,314	2,246		1,382	8,348	
		187					
5	千 葉	108,670					
		61	1		1	24	7
6	神 奈 川	99,960	921		1,426	39,311	11,575
		61	1		1	24	7
7	(川崎外)	99,960	921		1,426	39,311	11,575
		4	4				
8	新 潟	2,214	2,214				
	なめた かれい	40,132	6,074	4,961	9,197	6,602	4,630
	平均 価 格	36,572,998	7,010,769	5,138,392	6,379,034	4,207,962	3,245,053
		911	1,154	1,036	694	637	701
		12,215	5,148	565	3	813	1,022
1	北 海 道	14,876,712	6,032,562	625,580	1,750	515,490	795,289
		1,757	29	501	527	453	132
2	青 森	1,422,072	25,725	661,289	313,955	242,514	90,785
		9,729	527	1,692	1,145	552	2,922
3	岩 手	7,892,508	493,430	1,975,543	1,020,328	371,855	1,933,026
		11,845	65	1,533	6,093	3,872	258
4	宮 城	8,022,489	48,805	1,243,880	4,030,773	2,479,292	199,845
		79			39		37
5	秋 田	45,857			27,281		17,539
		764	9		422	222	104
6	福 島	510,998	6,923		266,507	150,466	72,835
		31				31	
7	茨 城	14,969				14,969	
		601	31		69	185	
8	東 京	672,765	38,864		80,232	80,546	
		2,270	251	310	538	391	144
9	神 奈 川	2,612,420	354,427	357,050	461,853	324,696	128,714
		2,270	251	310	538	391	144
10	(川崎外)	2,612,420	354,427	357,050	461,853	324,696	128,714
		62			31	12	7
11	新 潟	36,764			22,724	4,806	3,618
		9			2	3	4
12	京 都	5,205			734	1,069	3,402
		770	14	360	328	68	
13	島 根	460,239	10,033	275,050	152,897	22,259	
	あ か かれい	52,543	4,669	7,346	11,494	6,431	2,112
	平均 価 格	36,623,049	3,665,835	6,151,609	5,630,744	3,493,142	1,233,003
		697	785	837	490	543	584
		30,947	2,159	2,148	6,583	3,773	1,838
1	北 海 道	19,909,320	1,494,272	1,513,868	2,959,448	1,882,440	1,061,931
		69		4	32		
2	岩 手	30,240		3,024	12,960		
		99	14		22		
3	宮 城	75,951	14,904		14,688		
		3				3	
4	秋 田	1,296				1,296	
		154	67		87		
5	福 島	79,142	49,010		30,132		
		5,310	240	645	1,675	1,524	155
6	東 京	3,207,143	173,340	428,490	812,160	969,852	86,400

上段 数量 (kg)

下段 金額 (円)

6 月	7 月	8 月	9 月	10 月	11 月	12 月	
	3 1,296				5 1,037		10
							11
							12
34 31,473 926	5 3,931 786	134 84,821 633	66 45,650 692	18 25,529 1,418	164 85,612 522	5 3,067 613	
6 2,765 10 6,329	4 1,987		1 972	4 3,456	156 75,168		1
2 2,041	1 1,944	1 1,188		4 4,212	3 4,320	1 1,966	2
7 7,344			1 1,825	1 1,944	5 6,124	4 1,101	3
		132 82,318	55 26,352				4
9 12,994		1 1,315	9 16,501	9 15,917			5
9 12,994		1 1,315	9 16,501	9 15,917			6
							7
							8
3,105 2,180,882 702	293 281,599 961	163 156,374 959	30 45,360 1,512	131 287,829 2,197	1,288 2,532,473 1,966	3,658 5,107,271 1,396	
266 187,909 108 82,512	3 2,754	147 143,306 7 5,292	30 45,360	129 282,127	1,077 2,143,940	3,012 4,100,645	1
2,581 1,794,587	266 254,869					44 48,870	2
21 14,256					3 5,638		3
3 1,037							4
						7 14,267	5
							6
							7
					140 239,291	176 233,832	8
123 99,177	21 22,680	3 4,860		2 5,702	68 143,604	419 709,657	9
123 99,177	21 22,680	3 4,860		2 5,702	68 143,604	419 709,657	10
3 1,404	3 1,296	6 2,916					11
							12
							13
957 604,247 631	905 809,023 894	1,736 1,688,204 972	3,766 2,792,749 742	6,941 5,531,542 797	3,877 3,226,068 832	2,309 1,796,883 778	
768 551,096	821 728,714	1,034 904,689	2,370 1,615,581	5,533 4,218,976	2,732 2,169,461	1,188 808,844	1
			33 14,256				2
		9 10,692		54 35,667			3
							4
							5
167 39,803			190 149,623	176 145,120	170 116,101	368 286,254	6

	品目・出荷地	総 数	1 月	2 月	3 月	4 月	5 月
7	神 奈 川	5,591 4,867,251	314 265,023	606 1,136,547	1,716 902,166	961 571,741	119 84,672
8	(川崎外)	5,591 4,867,251	314 265,023	606 1,136,547	1,716 902,166	961 571,741	119 84,672
9	新 潟	6,923 5,789,273	1,678 1,514,663	1,834 1,390,766	1,075 689,775	33 12,679	
10	福 井	115 70,848					
11	京 都	78 38,448		44 23,760	34 14,688		
12	兵 庫	919 704,256	197 154,623			137 55,134	
13	鳥 取	300 210,873		230 173,070	70 37,803		
14	島 根	2,035 1,639,008		1,835 1,482,084	200 156,924		
	くろ かわい	77,522 37,896,166	6,535 4,336,967	4,310 3,020,112	9,518 3,829,608	18,764 7,472,517	14,981 6,344,027
	平均 価 格	489 64,239	664 5,065	701 3,260	402 8,594	398 16,829	423 11,733
1	北 海 道	29,746,145	3,258,587	2,164,752	3,354,269	6,436,743	4,633,613
2	青 森	161 52,164					98 31,752
3	岩 手	130 49,140					130 49,140
4	宮 城	770 288,630	75 32,400	5 4,320		110 55,620	305 92,610
5	東 京	3,928 2,318,746			725 369,630	605 311,580	1,020 648,882
6	神 奈 川	8,294 5,441,341	1,395 1,045,980	1,045 851,040	199 105,709	1,220 668,574	1,695 888,030
7	(川崎外)	8,294 5,441,341	1,395 1,045,980	1,045 851,040	199 105,709	1,220 668,574	1,695 888,030
	あさば かわい	35,077 16,079,351	3,603 1,597,987	4,927 2,239,658	1,914 688,312	486 159,538	281 83,646
	平均 価 格	458 31,089	444 3,427	455 4,807	360 1,833	328 483	298 281
1	北 海 道	13,781,061	1,489,015	2,171,294	669,196	158,242	83,646
2	宮 城	381 140,940	90 58,320				
3	東 京	2,517 1,486,508	50 38,340				
4	神 奈 川	970 638,118		120 68,364			
5	(川崎外)	970 638,118		120 68,364			
6	新 潟	120 32,724	36 12,312		81 19,116	3 1,296	
	そうはちかわい	673 508,896	50 37,800	50 37,800	53 39,096	40 30,240	50 37,800
	平均 価 格	756 660	756 50	756 50	738 40	756 40	756 50
1	北 海 道	500,040	37,800	37,800	30,240	30,240	37,800
2	岩 手	10 7,560			10 7,560		
3	新 潟	3 1,296			3 1,296		
	やなぎ かわい	843 859,020	172 187,229	22 24,245	96 97,653	168 178,621	8 4,428
	平均 価 格	1,019 84	1,089 9	1,102 4	1,017 27	1,063 168	554 8
1	北 海 道	31,590					
2	福 島	40 42,206	9 9,720	4 8,640	27 23,846		
3	茨 城	677 719,280	163 177,509	6 6,253	69 73,807	168 178,621	8 4,428
4	新 潟	3 842		3 842			

上段 数量 (kg)

下段 金額 (円)

6 月	7 月	8 月	9 月	10 月	11 月	12 月	
3	60	339	285	591	382	215	
2,592	64,832	369,130	282,913	599,111	380,466	208,058	7
3	60	339	285	591	382	215	
2,592	64,832	369,130	282,913	599,111	380,466	208,058	8
19	24	354	188	587	593	538	
10,756	15,477	403,693	165,029	532,668	560,040	493,727	9
			115				
			70,848				10
							11
			585				
			494,499				12
							13
							14
6,928	1,581	55		3,460	4,360	7,030	
2,977,705	855,079	33,210		2,155,275	2,836,541	4,035,125	
430	541	604		623	651	574	
4,922	1,221	50		2,810	3,575	6,180	
1,948,659	595,879	29,160		1,699,731	2,203,931	3,420,821	1
63							
20,412							2
							3
65	5			155	50		
27,000	2,970			62,910	10,800		4
1,003	150				265	160	
501,844	126,360				235,440	125,010	5
875	205	5		495	470	690	
479,790	129,870	4,050		392,634	386,370	489,294	6
875	205	5		495	470	690	
479,790	129,870	4,050		392,634	386,370	489,294	7
2,097	4,292	3,637	5,291	3,107	2,233	3,209	
789,118	2,099,786	2,056,232	2,453,458	1,617,406	992,952	1,301,258	
376	489	565	464	521	445	406	
2,097	4,102	3,376	4,597	1,983	1,722	2,381	
789,118	1,993,730	1,859,402	1,987,951	933,566	759,413	886,488	1
	70	21		200			
	11,340	22,680		48,600			2
			494	634	511	828	
			352,539	447,320	233,539	414,770	3
	120	240	200	290			
	94,716	174,150	112,968	187,920			4
	120	240	200	290			
	94,716	174,150	112,968	187,920			5
							6
40	30	30	120	70	70	70	
31,320	22,680	22,680	90,720	52,920	52,920	52,920	
783	756	756	756	756	756	756	
40	30	30	120	70	70	70	
31,320	22,680	22,680	90,720	52,920	52,920	52,920	1
							2
							3
		20	6	75	143	133	
		40,608	4,147	73,591	97,665	150,833	
		2,030	691	981	683	1,134	
					84		
					31,590		1
							2
			6	65	59	133	
			4,147	57,607	66,075	150,833	3
							4

	品目・出荷地	総 数	1 月	2 月	3 月	4 月	5 月
5	愛 知	9 8,510		9 8,510			
6	福 岡	30 56,592					
	む し かれい	13 3,780	9 2,916				
	平 均 価 格	291	324				
1	福 島	9 2,916	9 2,916				
2	神 奈 川	4 864					
3	(川崎外)	4 864					
	ほ し かれい	1,552 1,887,557	68 62,834	77 69,984	123 111,681	112 143,262	122 155,844
	平 均 価 格	1,216	924	909	908	1,279	1,277
1	岩 手	6 21,924				6 21,924	
2	宮 城	37 28,490	2 11,156				12 2,592
3	千 葉	220 95,256	36 13,608	36 13,608		36 13,608	
4	東 京	1,280 1,719,185	30 38,070	41 56,376	119 106,151	65 90,558	110 153,252
5	神 奈 川	4 5,530			4 5,530		
6	(川崎外)	4 5,530			4 5,530		
7	山 口	5 17,172				5 17,172	
	まつかわかれい	2,998 5,482,271	7 19,170	198 367,827	237 431,864	231 404,309	527 824,675
	平 均 価 格	1,829	2,739	1,858	1,822	1,750	1,565
1	北 海 道	1,034 1,910,164	4 12,150	8 24,235		41 86,681	373 539,275
2	青 森	278 550,531		13 38,751	23 46,008		
3	岩 手	176 351,031			126 250,213	50 100,818	
4	宮 城	316 513,935		177 304,841	73 112,963	46 72,252	
5	茨 城	3 7,020	3 7,020				
6	東 京	1,177 2,122,375			15 22,680	90 136,966	150 279,806
7	神 奈 川	14 27,215				4 7,592	4 5,594
8	(川崎外)	14 27,215				4 7,592	4 5,594
	めいた かれい	402 422,591	20 19,785	13 12,874	25 25,336	52 28,955	9 9,353
	平 均 価 格	1,051	989	990	1,013	557	1,039
1	宮 城	486					
2	福 島	16 11,685		3 2,268			
3	茨 城	68 38,264	11 5,832		15 14,277	42 18,155	
4	千 葉	238 275,077		7 7,042			
5	神 奈 川	80 97,079	9 13,953	3 3,564	10 11,059	10 10,800	9 9,353
6	(川崎外)	80 97,079	9 13,953	3 3,564	10 11,059	10 10,800	9 9,353
	あぶら かれい	10,077 8,205,334	271 77,525	551 164,462	1,086 751,140	1,423 1,271,679	1,099 930,188
	平 均 価 格	814	286	298	692	894	846

上段 数量 (kg)

下段 金額 (円)

6 月	7 月	8 月	9 月	10 月	11 月	12 月	
		20		10			5
		40,608		15,984			6
				4			
				864			
				216			1
				4			
				864			2
				4			
				864			3
141	90	176	165	184	160	134	
159,894	125,388	208,656	229,878	214,596	210,816	194,724	
1,134	1,393	1,186	1,393	1,166	1,318	1,453	
				8	15		1
				5,940	8,802		2
36		36		36		4	
13,608		13,608		13,608		13,608	3
105	90	140	165	140	145	130	
146,286	125,388	195,048	229,878	195,048	202,014	181,116	4
							5
							6
							7
130	39	29	30	353	489	728	
182,499	114,297	97,924	56,171	727,531	944,249	1,311,755	
1,404	2,931	3,377	1,872	2,061	1,931	1,802	
130	39	28	8	126	171	106	
182,499	114,297	87,232	15,099	271,468	365,214	212,014	1
			22	220			
			41,072	424,700			2
							3
					20		
					23,879		4
							5
		1		4	298	619	
		10,692		23,760	555,156	1,093,315	6
				3		3	
				7,603		6,426	7
				3		3	
				7,603		6,426	8
66	61	111	23	13		9	
68,106	71,150	142,377	24,882	11,940		7,833	
1,032	1,166	1,283	1,082	918		870	
		486					1
			10	3			
			8,294	1,123			2
							3
55	51	106	8	3		8	
54,282	60,350	135,411	10,108	972		6,912	4
11	10	5	5	7		1	
13,824	10,800	6,480	6,480	9,845		921	5
11	10	5	5	7		1	
13,824	10,800	6,480	6,480	9,845		921	6
974	497	579	794	1,328	862	613	
827,568	277,710	243,800	767,815	1,341,477	906,259	645,711	
850	559	421	967	1,010	1,051	1,053	

	品目・出荷地	総 数	1 月	2 月	3 月	4 月	5 月
		2,831	19	71	195	751	342
1	北 海 道	2,711,216	6,761	29,678	180,900	776,412	335,588
		838			339	231	21
2	宮 城	873,180			357,696	243,324	22,680
		2,700	252	480	480	288	288
3	福 島	758,165	70,764	134,784	134,784	80,871	80,871
		964			72	153	448
4	東 京	1,103,733			77,760	171,072	491,049
		2,364					
5	神 奈 川	2,492,777					
		2,364					
6	(川崎外)	2,492,777					
		2					
7	新 潟	1,555					
		378					
8	その他 外国	264,708					
	し た ひらめ	10,666	1,661	2,011	1,945	1,365	1,269
	平均 価 格	4,782,357	628,128	838,857	905,062	521,424	557,507
		448	378	417	465	382	439
		33					9
1	宮 城	21,978					5,778
		479					42
2	千 葉	180,969					31,903
		2					
3	東 京	2,808					
		31					
4	神 奈 川	45,500					
		31					
5	(川崎外)	45,500					
		1					
6	新 潟	270					
		453	31	88	188		
7	愛 知	667,150	50,868	143,262	252,656		
		90					
8	三 重	119,064					
		3					3
9	京 都	562					562
		9,567	1,630	1,920	1,757	1,365	1,215
10	兵 庫	3,730,082	577,260	691,200	652,406	521,424	519,264
		7		3			
11	大 分	13,974		4,395			
	お ひ よ う	232					
	平均 価 格	133,844					
		577					
		226					
1	北 海 道	128,660					
		6					
2	宮 城	5,184					
	さ め か れ い	195					58
	平均 価 格	200,081		756			59,162
		1,026					1,020
		185					48
1	北 海 道	192,845					52,682
		10					10
2	岩 手	6,480					6,480
		756		756			
3	宮 城	756					
	その他 か れ い	27,239	952	1,394	2,400	2,198	1,841
	平均 価 格	26,813,019	1,281,255	1,541,419	2,664,605	1,993,543	1,915,740
		984	1,346	1,106	1,110	907	1,041
		10,917	76	35	218	376	461
1	北 海 道	5,940,436	36,439	16,718	98,685	280,854	205,692
		6			6		
2	青 森	2,079			2,079		
		70	12	18	28		
3	岩 手	76,675	25,013	37,692	9,072		
		9,089	578	612	787	1,059	635
4	宮 城	7,505,437	489,878	493,625	578,664	581,315	611,688

上段 数量 (kg)

下段 金額 (円)

6 月	7 月	8 月	9 月	10 月	11 月	12 月	
329	57	9	619	413	22	4	
312,536	53,568	5,076	610,027	382,072	17,237	1,361	1
66	42		139				
70,308	48,600		130,572				2
288	240	384					
80,872	67,391	107,828					3
291							
363,852							4
				915	840	609	
				959,405	889,022	644,350	5
				915	840	609	
				959,405	889,022	644,350	6
	2						
	1,555						7
	156	186	36				
	106,596	130,896	27,216				8
201	327	43	228	181	688	747	
133,434	304,867	40,553	77,522	90,212	313,152	371,639	
664	932	943	340	498	455	498	
24							
16,200							1
	19	34	214	33	137		
	26,103	24,710	55,080	7,236	35,937		2
				2			
				2,808			3
1	19	8	3				
1,728	28,750	11,372	3,650				4
1	19	8	3				
1,728	28,750	11,372	3,650				5
	1						
	270						6
	8		11	15	35	77	
	17,280		18,792	26,406	56,895	100,991	7
	90						
	119,064						8
							9
175	190			130	515	670	
112,752	113,400			52,380	219,348	270,648	10
1		1		1	1		
2,754		4,471		1,382	972		11
		197		35			
		121,543		12,301			
		617		351			
		191		35			
		116,359		12,301			1
		6					
		5,184					2
20	15	15		26	39	22	
13,997	14,882	15,034		31,083	40,845	24,322	
700	992	1,002		1,196	1,047	1,106	
20	15	15		26	39	22	
13,997	14,882	15,034		31,083	40,845	24,322	1
							2
							3
1,864	4,231	3,602	2,493	2,479	2,295	1,490	
1,917,533	3,298,266	3,169,667	2,210,660	2,421,494	2,247,237	2,151,600	
1,029	780	880	887	977	979	1,444	
340	2,745	2,406	1,023	1,297	1,412	528	
192,910	1,375,601	1,289,120	595,457	733,104	829,008	286,848	1
							2
					4	8	
					2,198	2,700	3
655	965	847	1,247	848	487	369	
526,877	778,114	845,757	956,540	744,011	504,204	394,764	4

	品目・出荷地	総 数	1 月	2 月	3 月	4 月	5 月
5	秋 田	1,771				1,771	
6	山 形	19,440					
7	福 島	342,560	1,620		309,383	31,557	
8	千 葉	182,001			6,750		
9	東 京	236,200	39,355				
10	神 奈 川	1,887,466	91,084	161,028	196,005	264,934	293,900
11	(川崎外)	1,887,466	91,084	161,028	196,005	264,934	293,900
12	新 潟	19,925	1,879		5,081	5,400	2,106
13	京 都	1,426			1,426		
14	兵 庫	29,333	8,467	19,440			1,426
15	島 根	264,384	24,840	24,840		24,840	
16	山 口	34,776					
17	福 岡	24,192				9,072	9,072
18	大 分	950					
19	鹿 児 島	52,953					
20	その他 外国	10,191,015	562,680	788,076	1,457,460	793,800	791,856
	ま た い	518,107	33,064	34,721	45,260	42,929	52,674
	平 均 価 格	626,509,705	42,361,605	44,061,140	54,634,003	48,896,377	54,467,879
		1,209	1,281	1,269	1,207	1,139	1,034
1	北 海 道	113,842					
2	青 森	6,514,877	180,595		340,467	185,916	785,008
3	岩 手	1,000,954					1,944
4	宮 城	12,608,343	8,964			26,514	1,741,954
5	秋 田	305,731					2,635
6	山 形	6,798,568	621	1,230	1,468	497	398
7	福 島	1,929,945	142	5,367	68,596	108,065	476,000
8	茨 城	403,241	117,905		77,760	44,777	36,645
9	千 葉	17,464,821	1,288,070	1,920,441	2,549,505	2,143,818	892,118
10	東 京	78,053,069	6,489,329	9,978,359	9,550,329	6,643,065	8,434,034
11	神 奈 川	69,912,690	3,825,560	3,325,366	2,359,916	2,580,523	2,518,435
12	(川崎外)	69,912,690	3,825,560	3,325,366	2,359,916	2,580,523	2,518,435
13	新 潟	5,619,315		6,005	189,322	205,787	2,574,945
14	富 山	27,864				27,864	
15	石 川	372,844				162,303	146,821
16	福 井	184,454					184,454
17	静 岡	3,629,276	79,057	81,771	588,233	288,607	152,419
18	愛 知	1,434,681	69,045	112,042	84,293	34,928	223,982

上段 数量 (kg)

下段 金額 (円)

6 月	7 月	8 月	9 月	10 月	11 月	12 月	
							5
					30		6
					19,440		7
							8
	17	97	94	15			9
	13,630	78,786	74,487	8,348			10
				16	111	34	11
				17,452	133,936	33,501	12
	611	178	27	18	27	158	13
	394,420	140,410	27,993	18,565	27,540	112,255	14
	611	178	27	18	27	158	15
	394,420	140,410	27,993	18,565	27,540	112,255	16
	3		3	14	6		17
	648		810	3,018	983		18
							19
							20
							21
	10	10		20	20		22
	24,840	11,664		49,680	49,680		23
	38					20	24
	34,776					54,000	25
		4					26
		6,048					27
		1					28
		950					29
		31	3				30
	49,173	3,780					31
	190	200		140	170	170	32
	729,432	857,520	927,720	561,600	732,240	746,631	33
							34
	47,743	42,879	43,397	44,595	41,723	38,396	35
	49,989,430	48,693,794	50,404,032	51,211,103	56,147,759	53,254,595	36
	1,047	1,136	1,161	1,148	1,346	1,387	37
	35			37	23		38
	42,606			34,776	36,460		39
	1,257	1,349	576	409	361	343	40
	1,067,631	1,077,324	876,367	534,566	504,666	310,722	41
	928	638		6		20	42
	583,930	406,008		2,592		6,480	43
	8,852	1,303	470	355	911	1,329	44
	5,687,027	1,243,934	549,121	392,180	601,581	1,259,421	45
	7	145	58	50	19	15	46
	3,780	157,087	37,762	72,716	11,491	20,260	47
	308	274	646	515	319	482	48
	271,727	237,092	573,286	517,159	316,277	498,342	49
	11	4		33	270	368	50
	12,345	9,936		31,050	392,133	453,561	51
	5		5	33	31	73	52
	7,646		5,184	20,844	22,485	48,719	53
	246	949	306	155	452	1,376	54
	323,791	1,260,447	533,384	258,788	625,314	2,007,899	55
	6,465	6,044	6,448	3,310	3,384	3,311	56
	6,878,127	6,419,452	7,097,589	3,779,783	3,927,759	3,726,768	57
	2,460	2,618	3,616	4,101	4,831	4,007	58
	3,207,882	3,217,036	3,723,726	5,926,100	13,204,631	10,541,964	59
	2,460	2,618	3,616	4,101	4,831	4,007	60
	3,207,882	3,217,036	3,723,726	5,926,100	13,204,631	10,541,964	61
	1,325	1,285	330	240	337	97	62
	848,291	975,747	236,791	190,549	313,620	68,126	63
							64
		40	48				65
		28,080	35,640				66
							67
	133	172	219	384	281	321	68
	117,764	184,248	236,796	422,268	331,754	459,489	69
	543	49	141	58	30	17	70
	454,383	44,064	115,981	49,604	30,240	15,498	71
							72
							73
							74
							75
							76
							77
							78
							79
							80
							81
							82
							83
							84
							85
							86
							87
							88
							89
							90
							91
							92
							93
							94
							95
							96
							97
							98
							99
							100

	品目・出荷地	総 数	1 月	2 月	3 月	4 月	5 月
		10,799	343	418	3,245	583	761
19	三 重	12,062,155	463,398	568,541	3,152,158	649,512	906,608
		1,787	117	46	70	144	649
20	京 都	937,494	64,918	32,821	44,733	85,614	304,042
		3			3		
21	大 阪	3,456			3,456		
		9,646	817	601	488	1,843	1,131
22	兵 庫	12,559,497	1,419,912	1,218,415	895,561	1,941,137	949,045
		84				84	
23	和 歌 山	44,928				44,928	
		9,390	20	412	177	571	919
24	鳥 取	6,362,958	23,317	389,988	169,646	343,904	547,834
		2,272	156	616	428	242	55
25	島 根	1,676,762	127,224	521,208	248,399	149,656	19,245
		21,533	90	377	407	2,175	2,783
26	岡 山	15,553,026	74,520	341,158	354,915	1,455,356	1,766,519
		80					
27	広 島	328,320					
		1,175	88	118	91	17	75
28	山 口	1,075,391	106,358	118,838	84,186	16,783	34,673
		1					
29	徳 島	5,670					
		180					
30	香 川	275,479					
		226,602	17,727	13,509	19,609	19,741	20,586
31	愛 媛	296,085,141	22,230,715	17,807,257	25,088,512	25,665,687	26,471,365
		698	16	26	67	98	83
32	高 知	917,442	24,764	42,077	96,898	123,665	120,094
		2,101	242	313	292	233	407
33	福 岡	1,839,166	307,904	344,274	211,898	164,586	290,899
		4,105	160	309	947	916	596
34	長 崎	6,238,816	268,337	602,358	1,316,513	1,287,165	889,063
		50,412	3,095	3,715	3,866	3,002	2,804
35	熊 本	52,737,709	3,261,629	3,949,135	4,018,921	3,081,477	2,865,868
		2,526	283	370	369	328	238
36	大 分	5,505,837	675,311	812,645	813,369	635,372	417,272
		254	5	13	90		11
37	宮 崎	482,564	13,219	26,460	138,380		27,000
		3,387	202	379	600	266	197
38	鹿 児 島	5,443,379	428,135	593,912	692,015	363,884	303,991
	か す ご	1,544	158	43	45	325	331
	平 均 価 格	501,002	54,961	17,972	22,571	92,735	106,574
		324	348	418	502	285	322
		49		5			
1	福 島	19,116		2,290			
		52					
2	茨 城	23,490					
		1,085	142			290	216
3	千 葉	293,574	50,393			80,136	49,108
		179				29	93
4	神 奈 川	80,693				9,553	44,161
		179				29	93
5	(川崎外)	80,693				9,553	44,161
		34	4	10	20		
6	新 潟	10,066	1,426	2,160	6,480		
		135	12	28	21	4	22
7	兵 庫	67,486	3,142	13,522	13,434	2,074	13,305
		2				2	
8	岡 山	972				972	
		4			4		
9	長 崎	2,657			2,657		
		4					
10	大 分	2,948					
	ち こ た い	6,156	73		44	92	509
	平 均 価 格	3,340,830	61,211		23,139	56,300	260,617
		543	839		526	612	512
		119					
1	岩 手	60,134					2
		1,977					
2	宮 城	760,767					1,166

上段 数量 (kg)

下段 金額 (円)

6 月	7 月	8 月	9 月	10 月	11 月	12 月	
542	710	1,007	1,696	309	434	751	
663,163	931,848	1,208,368	1,549,941	380,317	581,268	1,007,033	19
				136	430	195	
				71,463	213,873	120,030	20
							21
886	971	767	398	723	472	549	
751,448	1,175,396	861,818	507,634	854,228	878,396	1,106,507	22
							23
153	41	402	2,465	3,042	595	593	
118,968	50,027	382,294	1,520,839	1,961,094	418,047	437,000	24
20	8	9	210	261	51	216	
13,403	6,588	7,182	186,228	182,131	24,473	191,025	25
1,256	3,439	3,143	4,812	1,861	1,035	155	
797,569	2,494,515	2,392,689	3,482,546	1,412,869	842,157	138,213	26
10	10	10	10		20	20	
41,040	41,040	41,040	41,040		82,080	82,080	27
	14	185	63	196	167	161	
	16,168	149,980	42,725	186,929	142,646	176,105	28
					1		
					5,670		29
		10			68	102	
		14,245			105,568	155,666	30
17,484	17,648	19,680	20,098	19,327	17,602	23,591	
22,795,049	22,877,265	25,513,246	25,859,174	25,433,682	23,899,349	32,443,840	31
41	146	64	111	44	2		
47,909	154,429	78,463	162,519	62,930	3,694		32
7	7	125	206	139	102	28	
6,048	3,834	141,976	154,915	109,178	81,660	21,994	33
182	252	206	214	173	57	93	
276,933	332,664	261,090	399,093	373,563	107,200	124,837	34
4,019	4,332	4,650	4,336	3,927	5,209	7,457	
4,142,329	4,509,643	4,726,532	4,430,017	4,145,205	5,690,872	7,916,081	35
135	132	120	142	113	141	155	
276,480	305,378	283,685	339,812	235,021	302,366	409,126	36
51	66	4	5	1	1	7	
99,948	113,826	12,841	22,032	7,258	4,860	16,740	37
382	233	152	143	222	250	361	
452,213	420,718	306,956	279,613	413,480	453,167	735,295	38
46		20	155	124	107	190	
21,674		6,480	50,328	45,921	38,435	43,351	
471		324	325	370	359	228	
			16	13	15		
			5,292	4,212	7,322		1
				21	31		
				8,748	14,742		2
		20	139	70	41	167	
		6,480	45,036	22,161	6,240	34,020	3
7				20	15	15	
3,456				10,800	7,258	5,465	4
7				20	15	15	
3,456				10,800	7,258	5,465	5
							6
35					5	8	
15,270					2,873	3,866	7
							8
							9
4							
2,948							10
557	181	1,546	510	1,004	1,063	577	
299,241	132,877	673,456	255,128	549,871	678,933	350,057	
537	734	436	500	548	639	607	
35		72		12			
13,154		43,740		3,240			1
177	12	1,215	188	358		25	
66,577	5,853	471,366	58,514	146,502		10,789	2

	品目・出荷地	総 数	1 月	2 月	3 月	4 月	5 月
		208	8		24	8	123
3	秋 田	104,083	5,119		12,987	5,897	57,745
		152					68
4	山 形	121,440					54,799
		1,386	18				
5	福 島	812,204	15,358				
		6					
6	茨 城	1,296					
		69					
7	千 葉	32,508					
		1,345	6			50	198
8	神 奈 川	913,238	4,704			34,333	110,133
		1,345	6			50	198
9	(川崎外)	913,238	4,704			34,333	110,133
		98			20		78
10	新 潟	42,606			10,152		32,454
		10					
11	静 岡	31,320					
		18					
12	三 重	9,072					
		73				34	
13	兵 庫	33,998				16,070	
		492	41				
14	島 根	331,872	36,030				
		194					40
15	長 崎	83,376					4,320
		9					
16	鹿 児 島	2,916					
	れんこ たい	5,125	262	238	410	95	136
	平均 価 格	3,205,295	185,388	180,959	328,792	61,743	86,740
		625	708	760	802	650	638
		159					
1	秋 田	81,606					
		24					
2	山 形	10,411					
		115	16	82	3		
3	東 京	83,473	9,915	61,635	1,944		
		304					
4	神 奈 川	206,690					
		304					
5	(川崎外)	206,690					
		56					
6	新 潟	30,478					
		6		1		3	
7	静 岡	16,470		1,458		7,290	
		2					2
8	愛 知	713					713
		8			8		
9	三 重	5,054			5,054		
		64				4	18
10	京 都	23,969				1,296	6,949
		3,355		150	392	8	
11	鳥 取	2,116,139		115,274	316,092	2,592	
		65				4	5
12	島 根	16,189				2,592	1,523
		43		5		5	
13	山 口	30,554		2,592		2,592	
		195			7	71	54
14	高 知	123,572			5,702	45,381	30,089
		360	243				
15	福 岡	243,189	172,773				
		346					37
16	長 崎	191,408					24,786
		3	3				
17	大 分	2,700	2,700				
		20					20
18	その他 外 国	22,680					22,680
	く ろ た い	23,643	1,346	929	2,646	4,740	3,184
	平均 価 格	13,535,605	790,316	631,483	1,832,121	2,564,739	1,796,730
		572	587	680	692	541	564

上段 数量 (kg)

下段 金額 (円)

6 月	7 月	8 月	9 月	10 月	11 月	12 月	
10	12	7	16				
3,553	7,085	1,534	10,163				3
	84						
	66,641						4
				380	725	263	
				232,340	437,012	127,494	5
						6	
						1,296	6
			69				
			32,508				7
306	73	152	87	175	179	119	
204,444	53,298	107,136	61,722	122,213	134,147	81,108	8
306	73	152	87	175	179	119	
204,444	53,298	107,136	61,722	122,213	134,147	81,108	9
							10
						10	
						31,320	11
						18	
						9,072	12
29				10			
11,513				6,415			13
			150	15	150	136	
			92,221	9,785	104,858	88,978	14
		100		54			
		49,680		29,376			15
					9		
					2,916		16
59	93	39	1,459	779	843	712	
28,836	59,032	23,306	862,614	479,595	489,412	418,878	
489	635	598	591	616	581	588	
	17	20	88		4	30	
	8,165	12,614	51,161		3,251	6,415	1
	20		4				
	9,482		929				2
	2		4	8			
	1,458		4,147	4,374			3
			80	50	97	77	
			55,728	33,750	65,102	52,110	4
			80	50	97	77	
			55,728	33,750	65,102	52,110	5
	7	19	11	8	11		
	3,197	10,692	5,886	5,184	5,519		6
	1					1	
	1,458					6,264	7
							8
							9
				10	28	4	
				3,110	11,188	1,426	10
			977	640	636	552	
			589,945	382,266	383,810	326,160	11
					56		
					12,074		12
			5	14	11	3	
			3,629	10,854	8,468	2,419	13
29	34						
18,468	23,932						14
30	12		21	9		45	
10,368	11,340		17,334	7,290		24,084	15
			269	40			
			133,855	32,767			16
							17
							18
1,686	1,120	661	904	1,014	3,087	2,326	
783,531	607,263	462,831	552,213	647,453	1,634,453	1,232,472	
465	542	700	611	639	529	530	

	品目・出荷地	総 数	1 月	2 月	3 月	4 月	5 月
		105			1	99	5
1	青 森	84,888			702	83,106	1,080
		349			12		146
2	宮 城	164,478			7,776		57,148
		12					
3	秋 田	8,392					
		2				2	
4	福 島	1,555				1,555	
		9,676	909	432	873	1,310	1,301
5	千 葉	5,416,710	532,851	291,449	571,643	661,451	908,751
		42			8		
6	東 京	81,097			5,897		
		3,177	103	87	197	968	164
7	神 奈 川	1,972,841	72,849	90,533	147,177	519,568	96,690
		3,177	103	87	197	968	164
8	(川崎外)	1,972,841	72,849	90,533	147,177	519,568	96,690
		2,177	89	102	138	222	343
9	新 潟	1,022,417	46,073	47,120	71,071	113,065	147,527
		68				68	
10	富 山	52,197				52,197	
		824			277	293	254
11	静 岡	458,585			191,447	130,420	136,718
		431			31	298	10
12	愛 知	297,881			28,512	206,297	5,476
		1,097			190	468	122
13	三 重	725,441			116,057	257,376	67,312
		622	90	57	14	78	291
14	京 都	275,352	46,948	31,471	7,290	37,239	112,157
		726			312	64	105
15	大 阪	381,537			179,668	32,886	47,072
		2,066	139	224	257	482	270
16	兵 庫	1,091,931	73,797	134,481	153,192	225,834	111,218
		805				15	100
17	岡 山	407,005				6,459	50,204
		5	3				
18	高 知	4,255	2,592				
		464		2	168	261	30
19	長 崎	322,805		2,527	160,649	140,702	16,983
		87		8	37	1	20
20	熊 本	83,301		9,720	34,150	1,544	18,879
		349	13	17	104	78	23
21	大 分	421,826	15,206	24,182	121,726	77,112	19,515
		2			2		
22	宮 崎	2,246			2,246		
		557			25	33	
23	鹿 児 島	258,865			32,918	17,928	
	あ ま た い	6,827	319	373	356	189	613
	平 均 価 格	19,833,465	1,148,224	1,365,120	1,199,872	809,881	1,934,121
		2,905	3,599	3,660	3,370	4,285	3,155
		24	24				
1	北 海 道	129,598	129,598				
		2,296	98	3	25	7	63
2	秋 田	5,046,837	278,274	8,910	63,461	37,800	174,160
		332					
3	山 形	748,817					
		1					
4	茨 城	4,860					
		25			3	1	1
5	千 葉	79,758			8,662	4,957	3,629
		5		2			3
6	東 京	32,270		21,254			11,016
		6		1			
7	神 奈 川	26,233		2,376			
		6		1			
8	(川崎外)	26,233		2,376			
		74	11	4	2	17	2
9	新 潟	193,861	27,486	6,480	2,074	44,712	5,130
		3					
10	富 山	24,624					
		25	5	6	7		
11	静 岡	148,117	30,672	37,692	35,802		

上段 数量 (kg)

下段 金額 (円)

6 月	7 月	8 月	9 月	10 月	11 月	12 月	
							1
146	7	1	1		36		2
74,034	4,244	648	756		19,872		3
4	8						4
2,722	5,670						5
							6
770	317	111	121	416	1,621	1,495	7
357,296	162,184	63,958	76,918	228,194	827,626	734,389	8
	12	21	1				9
	30,834	39,074	5,292				10
104	94	39	67	275	577	502	11
64,053	59,464	66,719	41,266	163,969	341,541	309,012	12
104	94	39	67	275	577	502	13
64,053	59,464	66,719	41,266	163,969	341,541	309,012	14
363	497	131	53	45	91	103	15
152,991	236,153	68,384	28,469	23,652	44,593	43,319	16
							17
		2			31	59	18
		2,074			17,669	37,853	19
			133	86	78	20	20
			109,089	72,597	79,703	23,307	21
8					43	41	22
2,527					20,002	17,718	23
		95	150				24
		41,127	80,784				25
213	89	142	25	48	85	92	26
85,844	55,102	101,466	16,362	30,273	51,776	52,586	27
60	90	101	336	91	12		28
26,730	44,378	53,849	171,385	47,520	6,480		29
					2		30
					1,663		31
3							32
1,944							33
3	2	3	2			11	34
2,495	1,598	3,132	1,642			10,141	35
12	4	15	15	53	12	3	36
12,895	7,636	22,400	20,250	81,248	15,509	4,147	37
							38
					499		39
					208,019		40
560	935	972	986	729	423	372	41
1,558,934	2,274,395	2,178,064	2,367,837	2,217,437	1,166,692	1,612,888	42
2,784	2,433	2,241	2,401	3,042	2,758	4,336	43
							44
96	451	636	506	236	112	63	45
229,802	1,003,570	1,189,929	946,879	719,765	217,318	176,969	46
11	123	75	92		31		47
16,459	234,415	231,627	182,314		84,002		48
			1				49
			4,860				50
						20	51
						62,510	52
							53
		4				1	54
		9,979				13,878	55
		4				1	56
		9,979				13,878	57
		10	10	11	3	4	58
		30,208	22,443	30,412	9,321	15,595	59
				3			60
				24,624			61
			4			3	62
			16,006			27,945	63

	品目・出荷地	総 数	1 月	2 月	3 月	4 月	5 月
12	愛 知	17 38,589					
13	三 重	67 335,145	7 45,900		5 11,275	1 8,262	2 18,360
14	京 都	13 62,802					
15	兵 庫	1 648					
16	和 歌 山	2 14,904	1 7,128				
17	鳥 取	98 206,720					23 70,958
18	島 根	672 2,040,498	4 29,711	26 133,812	23 117,882	24 130,626	27 102,524
19	山 口	1,270 4,697,279	60 240,679	107 384,373	81 265,508	35 147,312	180 598,439
20	愛 媛	5 32,184					
21	高 知	777 2,542,983	23 107,611	60 246,057	83 331,820	68 334,336	145 463,094
22	福 岡	305 829,575	15 39,917	64 192,574	45 114,318		79 227,762
23	長 崎	206 752,479		14 50,306	30 91,487	6 14,396	36 105,473
24	熊 本	1 9,742					
25	大 分	21 133,294		6 45,846	2 11,783		2 7,776
26	鹿 児 島	1 7,128	1 7,128				
27	その他 外国	580 1,694,520	70 204,120	80 235,440	50 145,800	30 87,480	50 145,800
	い し た い	7,068	307	175	990	1,357	906
	平 均 価 格	12,068,698	689,493	516,795	2,156,723	2,463,377	1,374,031
		1,708	2,246	2,953	2,179	1,815	1,517
1	青 森	301 459,767				9 27,745	203 305,445
2	宮 城	627 324,648					8 20,271
3	秋 田	72 94,073					37 48,309
4	山 形	4 1,393					4 1,393
5	千 葉	618 1,268,546	188 360,754	21 49,270	175 374,055	87 153,997	4 10,455
6	東 京	282 485,762	4 8,640	1 2,160			9 15,681
7	神 奈 川	1,531 3,333,147	19 47,735	67 221,924	366 816,665	746 1,395,422	198 463,820
8	(川崎外)	1,531 3,333,147	19 47,735	67 221,924	366 816,665	746 1,395,422	198 463,820
9	新 潟	933 885,477	2 1,490		13 13,651	23 19,828	263 222,847
10	三 重	251 484,099			30 62,154	30 58,158	
11	京 都	48 23,015	5 1,350				
12	鳥 取	14 25,790				14 25,790	
13	島 根	26 51,775				16 30,780	
14	山 口	16 32,584			4 9,850	12 22,734	
15	高 知	301 683,974		54 153,651	74 191,473	126 233,625	
16	福 岡	461 750,178			14 23,328		123 166,676
17	長 崎	887 1,651,935	71 186,958	15 34,516	145 260,085	54 84,370	30 58,903
18	大 分	253 689,459	18 82,566	16 51,494	34 99,608	39 82,554	17 50,468

上段 数量 (kg)

下段 金額 (円)

6 月	7 月	8 月	9 月	10 月	11 月	12 月	
			14		3		
			34,485		4,104		12
8	6	2	5	6	14	11	
24,419	29,462	5,184	8,813	36,266	77,004	70,200	13
7						6	
44,010						18,792	14
						1	
						648	15
	1						
	7,776						16
				75			
				135,762			17
	44	143	140	110	109	22	
	48,935	445,035	433,059	259,816	255,938	83,160	18
197	128	32	110	179	47	114	
635,505	492,209	69,304	422,194	690,594	226,228	524,934	19
1				4			
9,828				22,356			20
108	118	16	26	36	44	50	
246,156	287,669	46,775	66,301	99,932	116,737	196,495	21
76	13		4	9			
181,575	35,899		14,580	22,950			22
46	11	24				39	
142,020	17,820	62,543				268,434	23
						1	
						9,742	24
			4			7	
			11,783			56,106	25
							26
10	40	30	70	60	60	30	
29,160	116,640	87,480	204,120	174,960	176,040	87,480	27
434	360	320	99	413	1,158	549	
540,124	600,406	564,527	193,494	622,943	1,574,155	772,630	
1,245	1,668	1,764	1,954	1,508	1,359	1,407	
15				19	37	18	
33,502				18,857	37,444	36,774	1
1				109	294	215	
3,510	1,663			87,286	169,798	42,120	2
32	3						
39,500	6,264						3
							4
			48	16	7	72	
			100,970	30,542	12,787	175,716	5
45	68	12	15	46	78	4	
73,548	137,290	26,611	24,322	65,382	124,352	7,776	6
19	33			1	8	74	
51,518	78,894			4,320	26,676	226,173	7
19	33			1	8	74	
51,518	78,894			4,320	26,676	226,173	8
242	136	154		23	56	21	
199,777	145,844	209,627		13,716	37,897	20,800	9
					191		
					363,787		10
				11	16	16	
				5,951	12,366	3,348	11
							12
						10	
						20,995	13
							14
	4		4	32		7	
	8,316		9,936	72,004		14,969	15
				54	229	41	
				92,156	377,514	90,504	16
71	108	154	32	34	171	2	
113,292	197,878	328,289	58,266	49,172	277,938	2,268	17
7	4			68	41	9	
16,038	12,388			183,557	88,171	22,615	18

	品目・出荷地	総 数	1 月	2 月	3 月	4 月	5 月
19	宮 崎	33 71,701		1 3,780	1 3,802	24 38,880	1 3,931
20	鹿 児 島	410 751,375			134 302,052	177 289,494	9 5,832
	いとより	8,048	735	507	647	422	566
	平均 価 格	10,095,121 1,254	884,250 1,203	653,065 1,288	807,908 1,249	607,681 1,440	780,231 1,379
1	山 形	5 5,940					
2	神 奈 川	32 36,319					3 1,512
3	(川崎外)	32 36,319					3 1,512
4	鳥 取	646 764,046	11 9,245	37 60,977	78 106,564		
5	島 根	1,402 1,466,109	161 142,475	223 229,739	84 90,063	21 27,518	11 19,527
6	山 口	158 171,288					
7	香 川	6 13,608					
8	愛 媛	651 1,231,932	100 188,816	53 98,874	31 59,724	50 94,629	59 135,421
9	高 知	368 491,835				30 41,364	95 132,850
10	福 岡	1,684 1,838,479	131 105,883	27 30,661	139 137,191	110 159,493	217 237,305
11	長 崎	1,590 1,908,787	191 227,016	48 58,752	196 235,808	112 132,657	56 66,744
12	大 分	1,502 2,160,881	141 210,815	119 174,062	119 178,558	99 152,020	122 182,941
13	鹿 児 島	4 5,897					3 3,931
	きんめ たい	103,086	7,057	9,897	11,986	7,376	9,022
	平均 価 格	207,437,601 2,012	15,435,637 2,187	19,357,308 1,956	21,059,409 1,757	15,015,639 2,036	18,661,901 2,068
1	岩 手	27 63,007			27 63,007		
2	茨 城	389 157,193		54 60,695			
3	千 葉	40,797 95,517,381	3,876 9,260,383	5,489 12,159,720	5,127 10,036,377	2,708 6,628,813	3,560 7,840,560
4	東 京	9,090 18,487,908	447 848,476	418 715,776	781 1,464,988	598 1,147,462	390 928,783
5	神 奈 川	23,878 40,550,678	1,221 2,340,558	2,588 3,967,272	3,628 5,506,132	2,000 3,143,287	1,880 3,430,668
6	(川崎外)	23,878 40,550,678	1,221 2,340,558	2,588 3,967,272	3,628 5,506,132	2,000 3,143,287	1,880 3,430,668
7	静 岡	20,389 41,410,367	1,423 2,835,754	1,066 2,023,369	2,240 3,720,113	1,909 3,887,907	2,780 5,731,530
8	愛 知	697 630,711					27 44,863
9	三 重	3,335 2,516,076					
10	京 都	11 25,186					
11	鳥 取	50 67,360		7 7,560	43 59,800		
12	島 根	2 6,048					
13	山 口	109 183,912		10 14,904	9 14,591		15 26,784
14	高 知	1,859 2,996,854		188 257,158	93 134,817		300 552,820
15	福 岡	375 684,168			12 20,088	50 70,891	60 90,773
16	長 崎	1,190 2,106,350	90 150,466	77 150,854	12 22,216	111 137,279	
17	鹿 児 島	433 1,134,307					

上段 数量 (kg)

下段 金額 (円)

6 月	7 月	8 月	9 月	10 月	11 月	12 月	
2 9,439	4 11,869						19
					30 45,425	60 108,572	20
904 985,138 1,090	715 907,957 1,270	643 829,813 1,291	849 1,120,482 1,320	888 1,036,388 1,167	726 855,655 1,179	446 626,553 1,405	
		5 5,940					1
5 5,702	14 16,945			10 12,160			2
5 5,702	14 16,945			10 12,160			3
160 153,921	51 57,045	196 260,518	92 98,064	21 17,712			4
		6 6,912	262 312,471	453 488,537	165 121,608	16 27,259	5
			9 8,964	80 87,480	65 70,308	4 4,536	6
	6 13,608						7
79 149,601	52 66,420	31 69,584	77 165,974	6 14,969	62 104,328	51 83,592	8
55 72,845	44 60,848	12 15,865	20 29,193	24 29,280	43 50,912	45 58,678	9
280 254,588	103 137,036	194 161,541	96 122,719	97 118,552	201 248,683	89 124,827	10
218 210,135	339 399,152	126 193,968	165 197,316	40 49,853		99 137,386	11
107 138,346	106 156,903	73 115,485	128 185,781	156 215,879	190 259,816	142 190,275	12
				1 1,966			13
8,950 18,061,151 2,018	9,076 19,010,361 2,095	6,613 14,605,157 2,209	7,923 15,296,224 1,931	7,305 15,328,290 2,098	8,627 16,340,834 1,894	9,254 19,265,690 2,082	
			191 60,480	95 25,434	49 10,584		1
5,024 11,265,221	2,270 6,236,617	1,423 3,584,950	1,523 3,789,960	2,247 6,087,213	2,761 7,114,033	4,789 11,513,534	2
543 1,070,357	1,101 2,490,056	1,889 3,827,422	1,094 2,166,546	943 1,881,348	536 1,153,205	350 793,489	3
1,242 2,075,783	3,780 6,261,613	1,285 2,488,898	1,667 2,973,472	1,183 2,048,911	1,788 3,240,933	1,616 3,073,151	4
1,242 2,075,783	3,780 6,261,613	1,285 2,488,898	1,667 2,973,472	1,183 2,048,911	1,788 3,240,933	1,616 3,073,151	5
1,387 2,484,445	1,592 3,413,473	1,718 3,815,457	2,113 4,598,736	1,615 3,716,124	999 2,349,270	1,547 2,834,189	6
	34 79,338	25 35,338			251 194,962	360 276,210	7
			620 389,880	773 595,998	1,592 1,224,558	350 305,640	8
						11 25,186	9
							10
		2 6,048					11
	3 7,128		7 12,798	30 52,790	35 54,917		12
600 926,686	45 69,832	44 78,062	232 360,352	44 123,390	313 493,737		13
	14 19,656	7 12,787	27 69,055	79 161,125		126 239,793	14
111 159,041	139 255,344	5 7,862	10 10,627	256 561,718	274 446,445	105 204,498	15
		151 582,553	278 542,034	4 9,720			16
							17

	品目・出荷地	総 数	1 月	2 月	3 月	4 月	5 月
18	沖 縄	431 867,695					
19	その他 外国	24 32,400			14 17,280		10 15,120
	おなが たい	4,742 9,776,909	277 644,936	254 572,157	113 242,806	202 482,820	181 438,879
	平均 価 格	2,062	2,328	2,253	2,149	2,390	2,425
1	東 京	3,134 6,506,962	126 298,213	207 438,000	43 95,655	172 410,266	147 357,317
2	神 奈 川	50 59,281					
3	(川崎外)	50 59,281					
4	大 分	8 12,452	3 5,022	2 3,456			
5	宮 崎	25 72,187	11 31,946				4 13,608
6	鹿 児 島	1,525 3,126,027	137 309,755	45 130,701	70 147,151	30 72,554	30 67,954
	お ぎ	980 1,243,333	6 8,316	25 37,206	1 1,728		14 22,745
	平均 価 格	1,269	1,386	1,488	1,728		1,625
1	東 京	269 428,203	6 8,316	25 37,206	1 1,728		14 22,745
2	熊 本	304 182,520					
3	鹿 児 島	407 632,610					
	あ お たい	1,920 3,434,956	10 27,659	25 50,738	9 14,580	45 113,098	6 12,733
	平均 価 格	1,789	2,766	2,030	1,620	2,513	2,122
1	東 京	761 1,431,077					
2	静 岡	4 9,288					
3	宮 崎	79 215,536	10 27,659	7 21,578		25 69,584	6 12,733
4	鹿 児 島	1,076 1,779,055		18 29,160	9 14,580	20 43,514	
	その他 たい	34,958 23,346,120	567 519,957	830 510,429	1,577 1,090,372	2,133 1,286,540	3,342 1,870,227
	平均 価 格	668	917	615	691	603	560
1	北 海 道	132 145,383					
2	青 森	301 195,442	91 57,737		73 44,906	53 36,855	
3	岩 手	432 276,259					
4	宮 城	10,218 6,852,005					576 260,982
5	秋 田	24 9,806			13 5,443		
6	福 島	816 364,369		6 3,888			159 65,599
7	茨 城	9 6,091					
8	千 葉	5,476 2,477,117	13 5,605		372 250,917	748 368,157	398 142,204
9	東 京	779 712,659	10 8,640	38 48,621	6 5,897	252 164,273	197 146,189
10	神 奈 川	2,469 1,575,375	18 31,748	1 2,333	18 17,539	36 23,329	155 78,851
11	(川崎外)	2,469 1,575,375	18 31,748	1 2,333	18 17,539	36 23,329	155 78,851
12	新 潟	792 416,755		51 22,141	35 21,416	37 19,117	195 87,950
13	静 岡	380 301,611			92 73,634	128 80,783	92 47,240

上段 数量 (kg)

下段 金額 (円)

6 月	7 月	8 月	9 月	10 月	11 月	12 月	
43	98	64	161	36	29		
79,618	177,304	165,780	322,284	64,519	58,190		18
							19
336	838	255	952	383	444	507	
696,674	1,707,323	612,197	1,735,841	775,526	792,234	1,075,516	
2,073	2,037	2,401	1,823	2,025	1,784	2,121	
163	663	153	705	256	165	334	
338,688	1,354,681	359,736	1,330,300	508,097	286,448	729,561	1
			50				
			59,281				2
			50				
			59,281				3
						3	
						3,974	4
3	4		3				
8,197	9,688		8,748				5
170	171	102	194	127	279	170	
349,789	342,954	252,461	337,512	267,429	505,786	341,981	6
12	156	260	169	164	118	55	
19,872	196,915	342,727	264,213	197,240	100,861	51,510	
1,656	1,262	1,318	1,563	1,203	855	937	
12	50	21	66	41	18	15	
19,872	82,404	30,996	108,875	63,752	27,151	25,158	1
	60	90	4	30	80	40	
	32,400	48,600	6,264	18,792	50,112	26,352	2
	46	149	99	93	20		
	82,111	263,131	149,074	114,696	23,598		3
47	170	413	409	461	258	67	
92,524	374,956	867,750	704,333	742,986	334,886	98,713	
1,969	2,206	2,101	1,722	1,612	1,298	1,473	
33	115	164	185	182	73	9	
68,580	261,567	334,130	342,317	326,635	85,428	12,420	1
	4						
	9,288						2
4	12		7	6		2	
7,182	33,448		19,246	18,144		5,962	3
10	39	249	217	273	185	56	
16,762	70,653	533,620	342,770	398,207	249,458	80,331	4
4,643	1,969	4,433	2,742	5,860	4,378	2,484	
2,541,302	1,698,622	3,796,662	2,242,398	3,491,964	2,771,554	1,526,093	
547	863	856	818	596	633	614	
			112	20			
			121,536	23,847			1
		84					
		55,944					2
8	206			69	129	20	
3,888	142,560			32,670	90,661	6,480	3
1,209	460	2,422	1,466	2,070	789	1,226	
614,616	350,689	2,202,991	1,157,113	1,193,952	442,616	629,046	4
3				8			
734				3,629			5
25			32	362	123	109	
12,819			13,478	163,296	50,544	54,745	6
	9						
	6,091						7
292	194	69	167	2,211	677	335	
140,002	115,376	29,472	88,128	886,302	298,080	152,874	8
25	51	90	58	49	3		
31,849	72,172	66,426	91,173	71,727	5,692		9
117	260	347	163	353	931	70	
63,310	196,753	327,175	103,280	232,766	414,678	83,613	10
117	260	347	163	353	931	70	
63,310	196,753	327,175	103,280	232,766	414,678	83,613	11
98	29	119	118	60	48	2	
48,567	15,574	73,763	64,551	36,330	25,596	1,750	12
				24	44		
				38,556	61,398		13

	品目・出荷地	総 数	1 月	2 月	3 月	4 月	5 月
		52					52
14	愛 知	27,346					27,346
		1,932	6	15	293	194	11
15	三 重	1,368,113	20,380	51,678	193,698	141,492	21,881
		378	13				55
16	京 都	166,070	4,752				21,529
		2,015	25	1	17	131	326
17	兵 庫	988,525	9,785	950	9,612	66,379	141,600
		763			300	77	
18	和 歌 山	286,146			134,784	28,350	
		87				55	
19	鳥 取	81,540				29,700	
		12					
20	岡 山	5,486					
		32					
21	山 口	60,674					
		20			18		
22	愛 媛	19,440			9,720		
		1,551	85	502		48	217
23	高 知	925,607	78,651	183,373		44,010	126,359
		476					258
24	福 岡	244,873					138,402
		2,371	157	135	150	262	393
25	長 崎	1,848,227	102,211	87,264	109,365	156,169	294,105
		1,244	58	42	123	30	107
26	熊 本	1,447,317	59,928	41,515	135,681	35,919	140,082
		1,246	87	32	67	74	99
27	大 分	1,671,741	132,744	55,447	77,760	76,617	95,165
		74	4	7		8	8
28	宮 崎	167,596	7,776	13,219		15,390	20,455
		877					44
29	鹿 児 島	704,547					14,288
	こうじんめぬけ	10,417	654	1,046	667	1,039	699
	平均 価 格	8,226,350	521,909	934,302	600,080	1,019,059	547,387
		790	798	893	900	981	783
		18		5			
1	北 海 道	23,760		9,720			
		1,357	291	726	40	140	40
2	宮 城	1,297,113	193,535	624,493	79,218	210,757	61,560
		245			48	48	
3	福 島	102,644			16,589	16,589	
		630	24	130	40	76	20
4	千 葉	1,190,592	60,912	152,064	101,520	192,888	50,760
		5,147	189	45	219	335	309
5	東 京	3,083,637	152,982	42,293	156,297	220,717	179,431
		440	40	40	80	40	80
6	静 岡	107,568	9,288	9,288	18,576	9,288	19,656
		2,580	110	100	240	400	250
7	その他 外国	2,421,036	105,192	96,444	227,880	368,820	235,980
	ば ら めぬけ	330	90	80	60	80	20
	平均 価 格	516,780	140,940	125,280	93,960	125,280	31,320
		1,566	1,566	1,566	1,566	1,566	1,566
		330	90	80	60	80	20
1	宮 城	516,780	140,940	125,280	93,960	125,280	31,320
	あ こ う	309		47	54	29	50
	平均 価 格	744,693		121,079	154,592	63,753	93,959
		2,410		2,576	2,863	2,198	1,879
		44		16	24		
1	千 葉	115,301		33,220	71,864		
		172		26	22	12	20
2	東 京	466,700		74,866	60,156	35,122	49,236
		2					
3	静 岡	5,670					
		22					4
4	京 都	19,602					2,214
		19				5	14
5	岡 山	18,133				5,724	12,409
		50		5	8	12	12
6	山 口	119,287		12,993	22,572	22,907	30,100

上段 数量 (kg)

下段 金額 (円)

6 月	7 月	8 月	9 月	10 月	11 月	12 月	
							14
762	131	498			22		
496,768	90,612	306,558			45,046		15
11				18	264	17	
4,838				7,344	118,913	8,694	16
501		53	42	87	652	180	
222,714		23,544	21,449	44,150	367,504	80,838	17
289		97					
81,108		41,904					18
					32		
					51,840		19
	2	5	5				
	864	1,987	2,635				20
		7		11	14		
		14,472		17,766	28,436		21
	2						
	9,720						22
409	8	5	15	80	111	71	
235,938	6,739	5,313	12,096	68,904	100,234	63,990	23
20			188		10		
6,415			94,494		5,562		24
220	355	497	84	62	31	25	
141,522	278,986	467,153	76,528	61,938	53,903	19,083	25
146	111	66	107	86	173	195	
198,558	114,567	85,816	147,021	112,753	194,476	181,001	26
110	27	44	68	251	288	99	
93,528	41,720	63,212	89,824	450,643	371,338	123,743	27
9	17	2	10	1	3	5	
21,330	36,353	4,666	32,811	983	5,249	9,364	28
389	107	28	107	38	34	130	
122,798	219,846	26,266	126,281	44,408	39,788	110,872	29
947	1,212	1,629	1,696	396	250	182	
714,292	813,002	1,125,340	1,141,259	372,039	217,836	219,845	
754	671	691	673	939	871	1,208	
			13				
			14,040				1
16	56	36		6		6	
18,166	54,886	36,526		8,986		8,986	2
48		48		48		5	
16,589		16,589		16,589		19,699	3
96	32	72	118	12		10	
164,592	81,216	182,736	165,672	30,456		7,776	4
607	854	1,253	1,285	10	10	31	
344,305	452,692	710,101	724,379	20,088	20,088	60,264	5
	40	40	40		40		
	10,368	10,368	10,368		10,368		6
180	230	180	240	320	200	130	
170,640	213,840	169,020	226,800	295,920	187,380	123,120	7
							1
14	16	1	13	43	23	19	
38,297	43,351	3,780	37,336	84,910	54,896	48,740	
2,736	2,709	3,780	2,872	1,975	2,387	2,565	
4							
10,217							1
8	16	1	13	23	12	19	
22,410	43,351	3,780	37,336	62,932	28,771	48,740	2
2							
5,670							3
				18			
				17,388			4
				2	11		5
				4,590	26,125		6

	品目・出荷地	総 数	1 月	2 月	3 月	4 月	5 月
	き ん き	17,107	1,215	2,095	2,612	2,523	1,178
	平均 価 格	42,366,803	2,790,559	3,777,473	4,725,831	5,038,801	3,092,416
		2,477	2,297	1,803	1,809	1,997	2,625
1	北 海 道	4,176	141	434	289	262	255
		16,658,430	747,685	913,194	617,393	1,096,027	938,389
2	岩 手	9,432	792	1,504	1,501	2,036	824
		15,796,532	1,365,714	2,505,460	2,607,376	3,401,532	1,773,651
3	宮 城	1,415		42	660	54	3
		2,247,037		71,280	1,107,594	74,196	5,184
4	茨 城	252	252				
		534,276	534,276				
5	東 京	1,272	30	59	33	60	51
		5,871,063	142,884	185,533	138,025	245,268	262,116
6	神 奈 川	560		56	129	111	45
		1,259,465		102,006	255,443	221,778	113,076
7	(川崎外)	560		56	129	111	45
		1,259,465		102,006	255,443	221,778	113,076
	め ば る	27,500	1,361	2,515	3,735	3,278	5,304
	平均 価 格	30,684,224	2,023,593	3,363,266	4,668,419	4,112,141	5,031,439
		1,116	1,487	1,337	1,250	1,254	949
1	北 海 道	4,843	229	5		84	1,324
		1,833,297	231,379	7,263		37,260	437,778
2	青 森	8,622	988	1,365	598	270	200
		12,168,198	1,552,307	1,889,076	734,337	340,282	235,298
3	岩 手	906		336	275	126	45
		892,922		353,786	305,770	136,382	30,132
4	宮 城	61		19		35	2
		51,635		21,125	702	24,840	3,348
5	秋 田	489		20	37	55	271
		497,256		19,386	55,988	74,682	252,386
6	山 形	422		45	54	86	109
		517,406		55,339	68,731	94,900	130,323
7	福 島	86		12	26		48
		85,623		16,157	24,970		44,496
8	千 葉	45					
		14,580					
9	東 京	211		75	6	55	23
		291,751		61,518	9,072	85,698	35,478
10	神 奈 川	2,436	53	105	167	178	439
		2,468,514	74,343	159,208	258,635	268,070	499,080
11	(川崎外)	2,436	53	105	167	178	439
		2,468,514	74,343	159,208	258,635	268,070	499,080
12	新 潟	9,158	91	533	2,544	2,364	2,748
		11,680,372	165,564	780,408	3,178,376	3,036,689	3,276,893
13	石 川	90					90
		84,240					84,240
14	三 重	1					
		1,663					
15	京 都	21				16	5
		8,899				6,912	1,987
16	島 根	25			25		
		27,432			27,432		
17	山 口	21				9	
		23,630				6,426	
18	大 分	3			3		
		4,406			4,406		
19	その他 外国	60					
		32,400					
	お こ ぜ	306	16	59	47	35	66
	平均 価 格	516,398	30,678	110,775	92,309	58,115	71,497
		1,688	1,917	1,878	1,964	1,660	1,083
1	青 森	2					2
		1,728					1,728
2	山 形	15					15
		16,632					16,632
3	神 奈 川	13	4	8			
		40,656	11,238	13,629	3,489		2,290
4	(川崎外)	13	4	8			
		40,656	11,238	13,629	3,489		2,290

上段 数量 (kg)

下段 金額 (円)

6 月	7 月	8 月	9 月	10 月	11 月	12 月	
3,080	1,064	530	633	721	903	553	
5,291,822	3,026,036	2,558,208	2,680,947	3,127,753	3,647,874	2,609,083	
1,718	2,844	4,827	4,235	4,338	4,040	4,718	
264	235	469	537	396	593	301	
1,182,643	1,081,064	2,219,272	2,243,548	1,760,289	2,655,353	1,203,573	1
2,346	429						
3,459,883	682,916						2
383	102			3	129	39	
483,408	103,032			13,608	245,851	142,884	3
							4
15	214	58	75	304	166	207	
43,092	979,366	322,736	348,623	1,275,772	697,746	1,229,902	5
72	84	3	21	18	15	6	
122,796	179,658	16,200	88,776	78,084	48,924	32,724	6
72	84	3	21	18	15	6	
122,796	179,658	16,200	88,776	78,084	48,924	32,724	7
3,723	1,615	2,471	719	225	2,122	432	
3,466,075	1,435,115	3,192,295	1,081,128	413,301	1,196,293	701,159	
931	889	1,292	1,504	1,837	564	1,623	
658	618	513		10	1,371	31	
195,652	248,492	184,518		10,452	454,367	26,136	1
1,921	687	1,695	475	64	127	232	
2,214,907	928,807	2,710,678	726,974	124,944	249,913	460,675	2
23	101						
30,348	36,504						3
5							
1,620							4
106							
94,814							5
			128				
			168,113				6
							7
45							
14,580							8
3	36	10			3		
4,212	66,289	21,384			8,100		9
635	24	177	22	17	494	125	
587,293	15,196	188,375	33,858	23,803	236,906	123,747	10
635	24	177	22	17	494	125	
587,293	15,196	188,375	33,858	23,803	236,906	123,747	11
327	89	76	94	127	124	41	
322,649	107,427	87,340	152,183	242,978	243,357	86,508	12
							13
						1	
						1,663	14
							15
							16
				7	3	2	
				11,124	3,650	2,430	17
							18
	60						
	32,400						19
15	15	3	2	10	18	20	
27,065	24,775	2,700	4,925	24,467	32,130	36,962	
1,804	1,652	900	2,463	2,447	1,785	1,848	
							1
							2
	2,786		2,592	3,645		1	
						987	3
	2,786		2,592	3,645		1	
						987	4

	品目・出荷地	総 数	1 月	2 月	3 月	4 月	5 月
		74	2		2	7	34
5	新 潟	73,549	810		1,080	4,428	31,029
		152	5	51	29	9	10
6	愛 知	283,209	13,446	97,146	50,858	14,602	13,219
		49	5		16	19	5
7	兵 庫	99,846	5,184		36,882	39,085	6,599
		1					
8	大 分	778					
	か さ ご	7,080	401	915	1,205	497	666
	平 均 価 格	7,761,628	469,372	988,730	1,332,122	515,803	591,599
		1,096	1,171	1,081	1,105	1,038	888
		2,439	213	432	118	44	143
1	北 海 道	2,486,954	216,994	452,088	116,813	60,048	124,870
		17			5	12	
2	青 森	14,029			7,387	6,642	
		146	8	2		12	
3	岩 手	70,225	3,888	2,074		3,888	
		73	3	14	18	11	9
4	秋 田	93,987	4,212	18,771	22,939	12,096	10,692
		50					10
5	千 葉	73,526					25,790
		50			2	1	
6	東 京	82,997			2,873	2,074	
		705	29	4	8	27	44
7	神 奈 川	898,066	33,246	10,530	10,891	35,482	46,956
		705	29	4	8	27	44
8	(川崎外)	898,066	33,246	10,530	10,891	35,482	46,956
		476	25	4	103	111	104
9	新 潟	516,651	26,460	3,110	101,704	120,712	103,647
		6			3		3
10	静 岡	4,104			2,592		1,512
		30			14		
11	三 重	51,008			17,604		
		233		4	40	73	116
12	京 都	101,573		1,890	20,173	40,058	39,452
		5					5
13	兵 庫	3,888					3,888
		898	42	108	182	52	10
14	鳥 取	1,058,651	73,321	134,351	216,130	51,084	9,396
		912		286	488	59	66
15	島 根	970,980		268,315	535,070	73,581	72,716
		74	7	6	12	16	4
16	山 口	114,220	9,493	11,502	18,759	19,656	6,804
		7					3
17	高 知	14,893					5,832
		9					
18	福 岡	10,260					
		691	70	31	178	69	141
19	長 崎	767,460	94,501	45,803	197,931	74,476	119,081
		191	4	24	34	10	8
20	大 分	334,585	7,257	40,296	61,256	16,006	20,963
		3					
21	宮 崎	8,479					
		1					
22	鹿 児 島	7,070					
		64					
23	その他 外国	78,022					
	その他 めぬけ	2,278	88	241	334	405	200
	平 均 価 格	4,900,191	169,176	586,190	652,968	1,005,660	447,176
		2,151	1,922	2,432	1,955	2,483	2,236
		875	12	96	89	269	123
1	北 海 道	2,888,468	54,486	424,906	395,874	814,716	322,802
		5			5		
2	岩 手	30,888			30,888		
		3		3			
3	福 島	18,360		18,360			
		14					
4	千 葉	41,278					
		110	9	8	12	10	7
5	東 京	960,619	78,597	69,863	104,793	87,329	61,130

上段 数量 (kg)

下段 金額 (円)

6 月	7 月	8 月	9 月	10 月	11 月	12 月	
5	15	3	2		4		
6,156	21,989	2,700	2,333		3,024		5
6				10	14	18	
8,813				20,822	29,106	35,197	6
4							
12,096							7
						1	
						778	8
310	156	172	490	569	883	816	
365,361	184,539	240,499	596,103	675,712	953,718	848,070	
1,179	1,183	1,398	1,217	1,188	1,080	1,039	
48	63	98	338	262	332	348	
43,200	71,064	131,349	370,591	273,937	310,975	315,025	1
							2
41	10			1	60	12	
33,156	3,240			4,539	14,256	5,184	3
16	2						
20,763	4,514						4
			10	29	1		
			2,160	43,632	1,944		5
			15	19		13	
			41,018	23,068		13,964	6
	6	9	3	78	323	174	
	5,702	11,657	12,636	114,350	396,404	220,212	7
	6	9	3	78	323	174	
	5,702	11,657	12,636	114,350	396,404	220,212	8
57	23	14	11	19		5	
83,160	23,307	15,012	12,528	21,989		5,022	9
							10
4	1		8	2	1		
9,288	7,128		13,532	1,836	1,620		11
							12
							13
90	34	17	72	87	68	136	
99,296	36,612	22,162	84,846	84,381	89,187	157,885	14
7		6					
9,893		11,405					15
4		6	5	8	3	3	
3,802		12,528	8,910	13,899	4,201	4,666	16
	2					2	
	4,957					4,104	17
					9		
					10,260		18
	2	5		44	62	89	
	3,888	10,303		63,267	82,275	75,935	19
19	13	17	17	7	24	14	
29,365	24,127	26,083	31,666	11,189	42,596	23,781	20
				3			
				8,479			21
			1				
			7,070				22
24			10	10		20	
33,438			11,146	11,146		22,292	23
160	337	48	181	73	120	91	
273,231	694,420	176,109	369,766	159,306	137,602	228,587	
1,708	2,061	3,669	2,043	2,182	1,147	2,512	
26	142	39	63	6		10	
77,976	367,447	97,513	259,308	29,376		44,064	1
							2
							3
	14						
	41,278						4
12	9	9	6	11	8	9	
104,795	78,596	78,596	52,398	96,061	69,864	78,597	5

	品目・出荷地	総 数	1 月	2 月	3 月	4 月	5 月
		14				14	
6	神 奈 川	45,555				45,555	
		14				14	
7	(川崎外)	45,555				45,555	
		41	11	22	4		4
8	新 潟	26,751	7,063	15,001	2,873		1,814
		10					
9	三 重	38,188					
		1,126	56	112	224	112	56
10	島 根	636,245	29,030	58,060	118,540	58,060	29,030
		80					10
11	福 岡	213,839					32,400
	もうか さ め	23,603	2,604	1,468	2,180	3,017	3,090
	平 均 価 格	13,428,183	1,269,987	828,022	1,167,654	1,653,050	1,661,874
		569	488	564	536	548	538
1	宮 城	21,594	2,479	1,442	2,107	2,702	2,657
		12,241,209	1,210,765	812,767	1,130,529	1,467,176	1,416,872
		858	20	17		23	238
2	東 京	488,996	9,720	10,395		10,022	124,567
		1,151	105	9	73	292	195
3	神 奈 川	697,978	49,502	4,860	37,125	175,852	120,435
		1,151	105	9	73	292	195
4	(川崎外)	697,978	49,502	4,860	37,125	175,852	120,435
	その他 さ め	2,452	820	1,489	89		4
	平 均 価 格	1,218,901	444,420	663,336	39,701		1,296
		497	542	445	446		324
		7					
1	北 海 道	2,365					
		754	100	650			4
2	青 森	295,056	43,200	250,560			1,296
		61		44	17		
3	秋 田	32,400		25,056	7,344		
		1,575	720	795	60		
4	山 形	819,720	401,220	387,720	30,780		
		6			6		
5	神 奈 川	324			324		
		6			6		
6	(川崎外)	324			324		
		6			6		
7	新 潟	1,253			1,253		
		34					
8	高 知	49,768					
		2					
9	大 分	3,629					
		7					
10	鹿 児 島	14,386					
	さ め	191,534	8,649	10,828	10,541	7,476	6,127
	平 均 価 格	343,790,409	18,956,244	24,683,243	26,402,432	18,180,989	14,645,370
		1,795	2,192	2,280	2,505	2,432	2,390
		40,648				6	55
1	北 海 道	47,612,656				22,550	166,299
		1,948	13		7		
2	青 森	2,209,702	10,465		16,632		
		4,232				110	106
3	岩 手	4,410,484				175,533	175,936
		26,305	106	114	99	64	64
4	宮 城	30,413,308	333,072	396,360	356,400	220,266	230,688
		6				6	
5	山 形	11,016				11,016	
		2,448					
6	千 葉	3,594,278					
		41,404	3,168	1,892	3,031	2,348	1,801
7	東 京	88,639,504	7,595,130	4,759,765	7,039,178	5,824,864	4,666,712
		11,856	797	3,442	2,946	68	508
8	神 奈 川	30,608,555	2,168,944	8,561,956	8,406,566	146,269	560,896
		11,856	797	3,442	2,946	68	508
9	(川崎外)	30,608,555	2,168,944	8,561,956	8,406,566	146,269	560,896
		206			20	38	10
10	新 潟	739,564			84,240	168,481	42,120

上段 数量 (kg)

下段 金額 (円)

6 月	7 月	8 月	9 月	10 月	11 月	12 月	
							6
							7
							8
						10	9
						38,188	10
112	112		112	56	112	62	11
58,060	58,060		58,060	33,869	67,738	67,738	
10	60						
32,400	149,039						
3,363	2,302	1,528	711	914	1,007	1,419	
1,730,241	1,404,491	935,931	508,081	707,933	676,317	884,602	
514	610	613	715	775	672	623	
2,965	2,098	1,418	705	843	834	1,344	
1,515,702	1,284,454	864,921	504,258	659,641	541,826	832,298	1
115	150	110	6	59	55	65	
55,890	81,540	71,010	3,823	39,409	37,800	44,820	2
283	54			12	118	10	
158,649	38,497			8,883	96,691	7,484	3
283	54			12	118	10	
158,649	38,497			8,883	96,691	7,484	4
4	19			1	7	19	
4,936	23,911			1,037	10,368	29,896	
1,234	1,258			1,037	1,481	1,573	
	7						
	2,365						1
							2
							3
							4
							5
							6
							7
4	5			1	7	17	
4,936	7,160			1,037	10,368	26,267	8
						2	
						3,629	9
	7						
	14,386						10
7,687	11,389	12,890	36,993	42,886	19,286	16,782	
15,694,538	24,074,586	27,305,713	52,356,018	55,932,475	33,026,623	32,532,178	
2,042	2,114	2,118	1,415	1,304	1,712	1,939	
10	72	3,332	13,534	15,502	4,784	3,353	
22,550	143,467	5,459,208	15,572,570	16,208,303	6,427,122	3,590,587	1
				146	1,015	767	
				189,378	1,342,809	650,418	2
2,229	1,737		35	15			
2,216,140	1,790,690		40,003	12,182			3
68	64	86	6,915	16,689	1,888	148	
231,336	230,688	275,832	7,859,638	17,539,650	2,219,617	519,761	4
							5
			2,448				
			3,594,278				6
1,764	1,804	2,679	7,226	3,793	5,746	6,152	
4,312,238	4,452,202	6,172,582	10,819,088	7,970,931	10,673,884	14,352,930	7
227	705	726	917	765	280	475	
658,377	2,136,404	2,025,242	2,018,596	1,646,067	846,693	1,432,545	8
227	705	726	917	765	280	475	
658,377	2,136,404	2,025,242	2,018,596	1,646,067	846,693	1,432,545	9
23	20	19	20	20	36		
88,322	84,241	84,240	84,240	84,240	19,440		10

	品目・出荷地	総 数	1 月	2 月	3 月	4 月	5 月
11	長 野	3,464 7,886,820	140 285,097	568 1,220,658			
12	静 岡	6,943 14,892,200	432 832,263	433 865,041	251 633,196	784 1,724,539	864 1,892,843
13	三 重	7 8,824					
14	京 都	22,407 49,388,251	1,939 3,550,616	1,172 2,537,031	1,451 3,423,298	1,216 3,192,102	1,340 3,776,636
15	愛 媛	450 677,897	20 14,185	65 42,360	19 12,254	28 18,578	13 7,555
16	福 岡	234 477,014		6 13,824	185 394,567	43 68,623	
17	その他 外国	28,976 62,220,336	2,034 4,166,472	3,136 6,286,248	2,532 6,036,101	2,765 6,608,168	1,366 3,125,685
	し ろ さ け	16,201 14,615,143	16 19,008	10 23,976	250 265,032	322 338,645	416 381,888
	平 均 価 格	902	1,188	2,398	1,060	1,052	918
1	東 京	16,171 14,532,145	16 19,008	10 23,976	250 265,032	322 338,645	416 381,888
2	神 奈 川	30 82,998					
3	(川崎外)	30 82,998					
	べ に さ け	172,129 225,979,380	12,042 17,571,194	9,698 14,479,538	8,178 12,824,892	6,020 9,501,662	15,907 21,261,009
	平 均 価 格	1,313	1,459	1,493	1,568	1,578	1,337
1	北 海 道	45 92,470				18 48,881	27 43,589
2	宮 城	120 239,760	10 19,980	10 19,980	10 19,980	10 19,980	10 19,980
3	千 葉	32,256 60,560,427	2,064 4,007,753	2,240 4,270,146	2,992 5,733,418	2,736 4,973,007	2,488 4,743,703
4	東 京	132,463 157,000,342	9,968 13,543,461	7,448 10,189,412	5,176 7,071,494	3,256 4,459,794	13,382 16,453,737
5	神 奈 川	101 293,705					
6	(川崎外)	101 293,705					
7	三 重	7,144 7,792,676					
	ぎ ん さ け	693,552 833,000,242	48,880 58,178,949	56,572 67,430,601	55,526 64,393,710	67,359 77,135,256	81,933 98,429,913
	平 均 価 格	1,201	1,190	1,192	1,160	1,145	1,201
1	北 海 道	30 49,680			30 49,680		
2	宮 城	110,579 146,667,420	6,688 10,137,196	7,238 11,007,581	5,636 8,786,526	11,295 14,211,413	20,015 24,569,063
3	埼 玉	5 15,811				5 15,811	
4	千 葉	67,240 95,623,812	4,742 6,452,393	3,420 5,145,293	3,752 5,670,615	5,588 8,138,858	10,896 13,601,696
5	東 京	346,338 384,171,904	26,753 29,547,790	36,093 39,465,815	44,798 47,628,069	42,637 45,022,872	25,222 28,536,306
6	神 奈 川	47,268 67,552,300	597 1,041,768	1,821 3,085,512	1,310 2,258,820	3,770 5,348,111	10,080 13,999,832
7	(川崎外)	47,268 67,552,300	597 1,041,768	1,821 3,085,512	1,310 2,258,820	3,770 5,348,111	10,080 13,999,832
8	愛 知	44 39,744				44 39,744	
9	三 重	122,048 138,879,571	10,100 10,999,802	8,000 8,726,400		4,020 4,358,447	15,720 17,723,016
	ま す	31,646 58,115,332	1,886 3,399,960	3,445 5,464,238	3,817 7,648,329	3,415 7,181,594	4,974 7,619,843
	平 均 価 格	1,836	1,803	1,586	2,004	2,103	1,532
1	北 海 道	7,037 8,383,882	781 822,225	1,959 2,190,735	1,021 1,643,288	990 1,852,649	2,005 1,540,617
2	青 森	2,289 3,739,862	20 33,372	307 535,353	1,061 1,889,693	498 761,749	399 514,252

上段 数量 (kg)

下段 金額 (円)

6 月	7 月	8 月	9 月	10 月	11 月	12 月	
	450	551	562	596	357	240	
	1,043,164	1,259,623	1,295,986	1,406,523	810,038	565,731	11
546	788	729	622	552	503	439	
1,160,165	1,694,267	1,531,347	1,323,422	1,180,937	1,114,580	939,600	12
					3	4	
						8,824	13
1,044	2,145	2,076	2,584	2,494	2,211	2,735	
2,926,427	4,678,242	4,550,469	5,458,143	5,012,910	4,592,318	5,690,059	14
11	6			36	45	207	
6,240	3,940			72,846	89,941	409,998	15
							16
1,765	3,598	2,692	2,130	2,278	2,418	2,262	
4,072,743	7,817,281	5,947,170	4,290,054	4,608,508	4,890,181	4,371,725	17
240	1,920	3,842	1,616	3,207	420	3,942	
220,320	1,762,560	3,405,770	1,481,760	2,623,752	580,273	3,512,159	
918	918	886	917	818	1,382	891	
240	1,920	3,824	1,616	3,207	412	3,938	
220,320	1,762,560	3,379,796	1,481,760	2,623,752	540,529	3,494,879	1
		18			8	4	
		25,974			39,744	17,280	2
		18			8	4	
		25,974			39,744	17,280	3
21,168	14,564	23,181	13,956	7,122	20,489	19,804	
26,776,047	18,969,685	27,236,348	17,357,373	11,010,577	23,704,345	25,286,710	
1,265	1,303	1,175	1,244	1,546	1,157	1,277	
							1
	20	10	20	10	10		
	39,960	19,980	39,960	19,980	19,980		2
2,552	2,568	3,824	1,768	2,264	2,416	4,344	
4,831,396	5,005,328	6,761,230	3,379,278	4,393,437	4,642,184	7,819,547	3
18,616	11,976	19,347	8,224	4,848	17,970	12,252	
21,944,651	13,924,397	20,455,138	9,636,019	6,597,160	18,796,860	13,928,219	4
					93	8	
					245,321	48,384	5
					93	8	
					245,321	48,384	6
			3,944			3,200	
			4,302,116			3,490,560	7
70,761	78,257	50,608	45,457	45,978	33,689	58,532	
86,208,225	95,739,683	64,355,444	55,140,340	53,270,549	41,335,033	71,382,539	
1,218	1,223	1,272	1,213	1,159	1,227	1,220	
							1
21,881	20,733	6,103	2,179	534	2,785	5,492	
26,536,917	25,325,042	9,268,496	3,281,364	841,644	4,451,896	8,250,282	2
							3
4,224	5,386	4,616	8,400	4,344	4,976	6,896	
6,237,711	8,061,089	6,852,816	11,241,690	6,428,256	7,447,245	10,346,150	4
20,782	23,523	34,993	13,288	22,725	25,313	30,211	
23,812,773	27,180,644	40,244,226	15,436,815	25,163,939	28,499,802	33,632,853	5
9,244	10,295	4,756	1,010	845	615	2,925	
12,432,085	13,741,388	7,695,067	1,651,591	959,850	936,090	4,402,186	6
9,244	10,295	4,756	1,010	845	615	2,925	
12,432,085	13,741,388	7,695,067	1,651,591	959,850	936,090	4,402,186	7
							8
14,630	18,320	140	20,580	17,530		13,008	
17,188,739	21,431,520	294,839	23,528,880	19,876,860		14,751,068	9
2,715	2,386	1,152	821	759	3,121	3,155	
5,441,857	4,916,196	3,214,707	2,530,024	2,122,243	3,698,552	4,877,789	
2,004	2,060	2,791	3,082	2,796	1,185	1,546	
258	23						
311,861	22,507						1
4							
5,443							2

	品目・出荷地	総 数	1 月	2 月	3 月	4 月	5 月
		1,444				14	679
3	岩 手	2,301,558				36,450	1,192,856
		756		2	30	276	279
4	宮 城	1,025,666		4,968	76,486	482,112	315,090
		104			32	46	26
5	秋 田	138,391			22,410	87,847	28,134
		10,499	211	235	234	436	673
6	千 葉	14,689,091	419,634	466,398	468,774	820,368	1,266,084
		8,959	869	867	1,176	955	898
7	東 京	27,082,789	2,114,469	2,161,991	3,192,296	2,873,987	2,745,584
		549	5	75	260	194	15
8	神 奈 川	738,923	10,260	104,793	352,142	254,502	17,226
		549	5	75	260	194	15
9	(川崎外)	738,923	10,260	104,793	352,142	254,502	17,226
		7			3	4	
10	新 潟	8,067			3,240	4,827	
		2				2	
11	その他 外 国	7,103				7,103	
	その他さけます	33,377	901	1,081	1,291	1,146	1,255
	平均 価 格	51,768,581	1,711,044	2,031,804	2,396,034	2,208,762	2,445,010
		1,551	1,899	1,880	1,856	1,927	1,948
		10			10		
1	北 海 道	17,820			17,820		
		369	11	11	11	6	35
2	青 森	1,596,672	48,384	48,384	48,384	24,192	145,152
		7,160	450	530	740	580	705
3	宮 城	13,755,145	866,160	1,008,180	1,382,940	1,120,500	1,360,258
		2,488					
4	東 京	2,188,080					
		16,590	45	65	70	50	60
5	神 奈 川	21,710,403	92,340	129,330	140,400	102,600	122,580
		16,590	45	65	70	50	60
6	(川崎外)	21,710,403	92,340	129,330	140,400	102,600	122,580
		6,760	395	475	460	510	455
7	その他 外 国	12,500,461	704,160	845,910	806,490	961,470	817,020
	ま た ら	108,243	19,261	19,048	9,828	6,410	5,407
	平均 価 格	115,830,489	18,129,797	16,847,075	9,805,021	7,075,315	6,531,716
		1,070	941	884	998	1,104	1,208
		25,933	4,531	4,074	655	1,730	1,630
1	北 海 道	26,731,302	3,970,410	2,985,282	747,792	1,895,400	1,793,610
		9,057	3,270	627	322		
2	青 森	6,429,420	1,991,129	325,705	59,616		
		3,717	1,253	851	512		110
3	岩 手	3,238,181	763,327	674,439	490,298		100,764
		46,975	8,051	9,074	6,310	2,693	1,587
4	宮 城	55,070,841	9,112,851	8,795,903	6,421,565	3,212,103	2,195,894
		54		54			
5	山 形	34,992		34,992			
		851	204	33	5	153	
6	東 京	1,076,512	275,893	43,675	5,400	187,714	
		17,108	1,685	3,916	1,885	1,375	1,855
7	神 奈 川	18,777,082	1,938,827	3,894,588	1,965,924	1,461,996	2,142,828
		17,108	1,685	3,916	1,885	1,375	1,855
8	(川崎外)	18,777,082	1,938,827	3,894,588	1,965,924	1,461,996	2,142,828
		495		414	40	12	
9	新 潟	144,934		89,445	8,575	4,773	
		32	17	5	4	6	
10	京 都	12,258	6,620	3,046	1,361	1,231	
		600	250				
11	鳥 取	116,100	70,740				
		3,421			95	441	225
12	その他 外 国	4,198,867			104,490	312,098	298,620
	すけそう たら	18,221	4,734	5,323	433		112
	平均 価 格	6,799,797	1,629,936	1,526,319	138,672		14,472
		373	344	287	320		129
		15,476	4,368	5,124	48		
1	北 海 道	5,692,734	1,455,300	1,461,996	9,504		
		685		10			
2	岩 手	286,200		2,160			

上段 数量 (kg)

下段 金額 (円)

6 月	7 月	8 月	9 月	10 月	11 月	12 月	
713	11					27	
1,023,339	20,293					28,620	3
107					62		
117,072					29,938		4
							5
771	1,542	603	319	321	2,718	2,436	
1,415,230	2,714,475	1,150,740	632,664	635,256	2,422,077	2,277,391	6
862	810	549	502	438	341	692	
2,568,912	2,158,921	2,063,967	1,897,360	1,486,987	1,246,537	2,571,778	7
							8
							9
							10
							11
1,112	1,200	1,799	5,698	9,999	4,344	3,551	
2,168,856	2,367,251	3,506,654	8,304,248	12,899,849	6,354,827	5,374,242	
1,950	1,973	1,949	1,457	1,290	1,463	1,513	
							1
17	35	34	23	39	56	91	
72,576	145,152	145,152	96,768	169,344	266,112	387,072	2
670	520	525	555	405	630	850	
1,286,820	1,005,209	1,016,821	1,077,030	778,678	1,214,189	1,638,360	3
					888	1,600	
					719,280	1,468,800	4
45	40	610	4,375	8,820	2,245	165	
92,340	82,080	1,191,780	5,743,730	10,562,407	3,162,996	287,820	5
45	40	610	4,375	8,820	2,245	165	
92,340	82,080	1,191,780	5,743,730	10,562,407	3,162,996	287,820	6
380	605	630	745	735	525	845	
717,120	1,134,810	1,152,901	1,386,720	1,389,420	992,250	1,592,190	7
3,921	3,075	2,834	4,195	7,209	11,699	15,356	
5,155,864	4,355,243	4,036,284	5,838,352	9,473,547	13,197,432	15,384,843	
1,315	1,416	1,424	1,392	1,314	1,128	1,002	
1,175	830	430	901	1,260	4,304	4,413	
1,507,410	1,188,140	756,810	1,402,985	1,986,066	4,477,302	4,020,095	1
			67	911	1,022	2,838	
			41,947	1,064,083	913,663	2,033,277	2
6				129	199	657	
5,184				149,623	278,727	775,819	3
1,885	1,665	1,935	2,560	4,030	3,300	3,885	
2,516,787	2,322,057	2,603,664	3,389,020	5,416,784	4,202,502	4,881,711	4
							5
80		29	13	29	129	176	
79,315		57,024	9,266	57,024	130,107	231,094	6
485	365	215	415	255	1,940	2,717	
680,238	572,076	329,076	695,088	453,168	2,112,971	2,530,302	7
485	365	215	415	255	1,940	2,717	
680,238	572,076	329,076	695,088	453,168	2,112,971	2,530,302	8
			9			20	
			1,966			40,175	9
							10
				350			
				45,360			11
290	215	225	230	245	805	650	
366,930	272,970	289,710	298,080	301,439	1,082,160	872,370	12
				1,664	1,955	4,000	
				787,590	973,728	1,729,080	
				473	498	432	
				1,245	1,098	3,593	
				580,122	613,764	1,572,048	1
					675		
					284,040		2

	品目・出荷地	総 数	1 月	2 月	3 月	4 月	5 月
3	宮 城	497 143,640			385 129,168		112 14,472
4	東 京	680 293,544	50 29,160				
5	神 奈 川	883 383,679	316 145,476	189 62,163			
6	(川崎外)	883 383,679	316 145,476	189 62,163			
	その他 た ら	179,869	47,191	38,508	21,955	11,618	8,312
	平均 価 格	170,180,384 946	40,238,698 853	30,321,133 787	19,440,092 885	13,009,887 1,120	10,191,384 1,226
1	北 海 道	32,148 26,710,332	8,670 6,567,234	5,931 4,114,376	1,906 1,312,005	2,336 2,063,070	1,772 1,936,678
2	青 森	706 431,946	640 407,808		66 24,138		
3	岩 手	30,883 33,374,736	8,015 7,782,152	7,620 6,649,181	4,870 4,707,288	2,255 2,819,988	2,105 2,592,648
4	宮 城	41,303 33,794,398	14,634 11,729,017	8,100 6,153,915	6,965 5,399,573	567 538,412	178 158,814
5	秋 田	10 8,640		10 8,640			
6	千 葉	839 190,804	17 9,396				
7	東 京	26,116 27,271,541	1,786 1,461,245	3,665 3,172,415	3,645 3,355,874	4,070 4,466,343	1,245 1,324,252
8	神 奈 川	42,018 45,455,849	13,211 12,215,717	8,942 8,103,429	4,495 4,637,628	2,390 3,122,074	3,012 4,178,992
9	(川崎外)	42,018 45,455,849	13,211 12,215,717	8,942 8,103,429	4,495 4,637,628	2,390 3,122,074	3,012 4,178,992
10	新 潟	4,316 2,157,464	68 34,701	4,240 2,119,177	8 3,586		
11	鳥 取	930 322,974	150 31,428				
12	その他 外 国	600 461,700					
	くるま え び	19,059	636	626	560	556	670
	平均 価 格	54,943,771 2,883	4,147,514 6,521	4,177,809 6,674	4,549,122 8,123	4,335,779 7,798	4,814,609 7,186
1	北 海 道	1 6,480					
2	千 葉	59 144,072					24 56,376
3	東 京	11 107,568				2 15,120	6 50,328
4	神 奈 川	163 1,256,716	19 135,962	30 201,248	24 211,306	12 100,019	21 171,797
5	(川崎外)	163 1,256,716	19 135,962	30 201,248	24 211,306	12 100,019	21 171,797
6	愛 知	874 1,064,102					
7	山 口	19 181,656					
8	長 崎	8 30,240					
9	熊 本	6 63,720				2 16,740	
10	大 分	12,208 26,693,344	379 2,454,192	301 1,975,104	246 2,013,120	167 1,352,160	96 754,380
11	鹿 児 島	497 4,439,446	12 77,760	37 240,841	36 233,277	12 77,760	12 85,536
12	沖 縄	5,213 20,956,427	226 1,479,600	258 1,760,616	254 2,091,419	361 2,773,980	511 3,696,192
	しば え び	14,836	2,924	3,327	1,605	22	32
	平均 価 格	12,364,067 833	2,084,778 713	2,332,097 701	1,185,570 739	42,768 1,944	62,748 1,961
1	東 京	30 58,860				10 19,440	20 39,420
2	神 奈 川	2,540 2,315,628	290 224,100	600 476,820	675 546,750		

上段 数量 (kg)

下段 金額 (円)

6 月	7 月	8 月	9 月	10 月	11 月	12 月	
							3
				300	70	260	4
				163,404	16,200	84,780	5
				119	112	147	6
				44,064	59,724	72,252	1
				119	112	147	2
				44,064	59,724	72,252	3
7,948	4,962	1,051	951	3,278	11,454	22,641	4
10,681,179	7,766,442	1,576,206	1,464,668	4,081,860	11,653,966	19,754,869	5
1,344	1,565	1,500	1,540	1,245	1,017	873	6
1,401	289	157	276	400	3,635	5,375	7
1,737,104	433,836	240,948	311,634	173,988	3,451,945	4,367,514	8
							9
1,805	1,770	215	60	725	335	1,108	10
2,560,248	2,767,230	315,360	108,000	1,368,090	527,578	1,176,973	11
462	198	3			2,664	7,532	12
635,526	324,000	4,698			2,622,945	6,227,498	1
							2
					273	549	3
					65,923	115,485	4
1,705	1,315	291	265	715	3,427	3,987	5
2,108,755	1,892,916	466,020	453,060	1,132,380	3,623,582	3,814,699	6
2,545	1,340	275	290	508	1,080	3,930	7
3,615,246	2,308,500	464,940	543,374	1,002,456	1,331,753	3,931,740	8
2,545	1,340	275	290	508	1,080	3,930	9
3,615,246	2,308,500	464,940	543,374	1,002,456	1,331,753	3,931,740	10
				780			11
				291,546			12
30	50	110	60	150	40	160	1
24,300	39,960	84,240	48,600	113,400	30,240	120,960	2
588	1,595	3,083	3,657	2,207	1,787	3,094	3
4,621,703	4,960,656	3,775,421	3,263,328	4,359,535	4,435,757	7,502,538	4
7,860	3,110	1,225	892	1,975	2,482	2,425	5
						1	6
						6,480	7
22	5	5		3			8
49,464	18,900	12,420		6,912			9
3							10
42,120							11
5				14	12	26	12
42,827				109,973	89,297	194,287	1
5				14	12	26	2
42,827				109,973	89,297	194,287	3
18	122	198	270	194	72		4
217,080	157,896	217,080	245,160	167,486	59,400		5
			3	16			6
			34,560	147,096			7
		8					8
		30,240					9
	4						10
	46,980						11
8	480	2,472	2,856	1,886	1,464	1,853	12
60,480	482,760	2,923,301	2,458,080	3,779,028	3,581,820	4,858,919	1
211	177						2
1,766,772	1,957,500						3
321	807	400	528	94	239	1,214	4
2,442,960	2,296,620	592,380	525,528	149,040	705,240	2,442,852	5
							6
71	24	12	230	2,267	2,326	1,996	7
96,617	46,657	23,328	267,300	2,342,358	2,152,116	1,727,730	8
1,361	1,944	1,944	1,162	1,033	925	866	9
							10
				310	475	190	11
				369,090	518,292	180,576	12

	品目・出荷地	総 数	1 月	2 月	3 月	4 月	5 月
		2,540	290	600	675		
3	(川崎外)	2,315,628	224,100	476,820	546,750		
		100					
4	三 重	116,640					
		180	24	12		12	12
5	山 口	349,921	46,656	23,328		23,328	23,328
		11,296	2,610	2,715	930		
6	佐 賀	8,965,198	1,814,022	1,831,949	638,820		
		690					
7	大 分	557,820					
	さ る え び						
		11					11
	平 均 価 格	9,159					9,159
		833					833
		11					11
1	兵 庫	9,159					9,159
	ぼたん え び						
		4,222	40	81	287	130	198
	平 均 価 格	16,660,183	312,530	766,983	1,997,445	792,542	1,345,190
		3,946	7,813	9,469	6,960	6,096	6,794
		3,949	40	81	283	130	198
1	北 海 道	14,958,428	312,530	766,983	1,971,525	792,542	1,345,190
		37			4		
2	山 形	215,352			25,920		
		37					
3	茨 城	110,376					
		26					
4	千 葉	39,420					
		168					
5	東 京	1,289,519					
		5					
6	富 山	47,088					
	ぶどう え び						
		18	3		3		
	平 均 価 格	76,529	26,460		11,189		
		4,252	8,820		3,730		
		15			3		
1	福 島	50,069			11,189		
		3	3				
2	茨 城	26,460	26,460				
	い せ え び						
		2,483	159	212	201	287	209
	平 均 価 格	21,826,387	1,593,011	2,084,812	2,213,490	2,729,567	1,744,633
		8,790	10,019	9,834	11,012	9,511	8,348
		22					
1	福 島	127,332					
		215					23
2	茨 城	1,333,931					127,171
		123	18	5	4	20	18
3	千 葉	1,473,381	216,836	74,979	57,402	240,095	249,631
		129	1		15	5	
4	東 京	1,304,986	8,014		159,926	75,817	
		329	1	3	7	12	22
5	神 奈 川	3,026,143	3,780	29,192	83,850	121,359	236,250
		329	1	3	7	12	22
6	(川崎外)	3,026,143	3,780	29,192	83,850	121,359	236,250
		6			2		
7	静 岡	117,196			38,491		
		307	48	74	30	29	6
8	三 重	3,226,275	527,229	762,858	318,546	313,146	66,960
		313	22	65	53	33	22
9	和 歌 山	3,280,355	245,171	664,956	668,790	401,787	249,480
		8					
10	愛 媛	58,266					
		963	69	65	90	188	118
11	高 知	7,367,812	591,981	552,827	886,485	1,569,328	815,141
		32					
12	大 分	240,559					
		36					
13	その他 外国	270,151				8,035	

上段 数量 (kg)

下段 金額 (円)

6 月	7 月	8 月	9 月	10 月	11 月	12 月	
				310	475	190	
				369,090	518,292	180,576	3
				100			
				116,640			4
	24	12		12	36	36	
	46,657	23,328		23,328	69,984	69,984	5
71			230	1,425	1,545	1,770	
96,617			267,300	1,455,300	1,384,020	1,477,170	6
				420	270		
				378,000	179,820		7
							1
92	894	723	863	340	399	175	
478,936	1,936,969	2,267,349	2,512,575	1,873,285	1,540,457	835,922	
5,206	2,167	3,136	2,911	5,510	3,861	4,777	
92	880	684	809	296	345	111	
478,936	1,827,240	1,970,997	2,402,631	1,543,885	1,145,180	400,789	1
				5		28	
				45,900		143,532	2
			34	3			
			99,036	11,340			3
			20		6		
			10,908		28,512		4
	12	36		36	48	36	
	86,833	272,160		272,160	366,765	291,601	5
	2	3					
	22,896	24,192					6
						12	
						38,880	
						3,240	
						12	
						38,880	1
							2
108	188	145	275	158	183	358	
1,043,421	1,376,000	1,105,514	1,859,723	1,066,653	1,555,768	3,453,795	
9,661	7,319	7,624	6,763	6,751	8,501	9,647	
	13	9					
	75,276	52,056					1
8	13	72	91	8			
93,894	65,556	479,628	509,535	58,147			2
12		2	2	17	2	23	
154,089		30,888	36,023	102,896	32,092	278,450	3
18	46				13	31	
267,436	373,852				97,351	322,590	4
18		52	94	33	38	49	
188,137		503,738	732,758	267,786	361,347	497,946	5
18		52	94	33	38	49	
188,137		503,738	732,758	267,786	361,347	497,946	6
	4						
	78,705						7
				16	32	72	
				129,195	270,476	837,865	8
			2	9	52	55	
			23,328	68,040	456,289	502,514	9
			8				
			58,266				10
52	112	10	58	75	36	90	
339,865	782,611	39,204	356,108	440,589	273,413	720,260	11
			20			12	
			143,705			96,854	12
					10	26	
					64,800	197,316	13

	品目・出荷地	総 数	1 月	2 月	3 月	4 月	5 月
	くまえび	317	32	30	28	184	
	平均価格	547,870	91,800	80,694	86,832	87,264	
		1,728	2,869	2,690	3,101	474	
1	宮 城	84				84	
		34,992				34,992	
2	神 奈 川	6		6			
		12,006		12,006			
3	(川崎外)	6		6			
		12,006		12,006			
4	兵 庫	9					
		49,000					
5	山 口	22					
		115,992					
6	徳 島	194	30	24	28	100	
		331,560	87,480	68,688	86,832	52,272	
7	大 分	2	2				
		4,320	4,320				
	むきえび	28,692	2,524	2,289	2,511	2,636	2,588
	平均価格	36,712,579	3,141,417	2,957,018	3,213,822	3,343,194	3,341,812
		1,280	1,245	1,292	1,280	1,268	1,291
1	東 京	150	150				
		46,267	46,267				
2	愛 知	889	56	31	78	122	62
		1,041,210	64,390	36,958	102,126	133,748	74,888
3	三 重	276	36	36	16	20	32
		573,594	77,500	62,542	44,928	32,572	78,062
4	その他外国	27,377	2,282	2,222	2,417	2,494	2,494
		35,051,508	2,953,260	2,857,518	3,066,768	3,176,874	3,188,862
	あまえび	18,187	1,018	1,164	1,419	649	929
	平均価格	37,570,354	2,614,605	2,628,254	3,651,192	1,768,878	2,209,548
		2,066	2,568	2,258	2,573	2,726	2,378
1	北 海 道	6,280	82	4	566	112	172
		15,688,579	236,791	8,316	2,073,010	475,794	469,377
2	秋 田	26		26			
		43,837		43,837			
3	山 形	2,111	299	355	673	225	87
		4,608,347	811,879	766,345	1,182,470	484,056	150,433
4	東 京	3					
		13,187					
5	神 奈 川	71	3	24	3		15
		235,504	8,899	75,600	8,748		43,524
6	(川崎外)	71	3	24	3		15
		235,504	8,899	75,600	8,748		43,524
7	石 川	193	31	153		9	
		319,248	54,540	242,028		22,680	
8	福 井	2,439	398	196	117	303	309
		5,360,256	989,496	484,164	269,244	786,348	702,756
9	兵 庫	5,279					21
		6,716,796					38,426
10	鳥 取	1,781	205	406	60		325
		4,570,344	513,000	1,007,964	117,720		805,032
11	その他外国	4					
		14,256					
	その他えび	51,768	1,471	1,535	2,737	4,495	6,306
	平均価格	134,076,273	4,285,753	4,002,339	7,283,093	13,638,343	17,534,404
		2,590	2,913	2,607	2,661	3,034	2,781
1	北 海 道	2,839	26	84	206	195	446
		7,872,592	56,808	181,440	770,610	807,880	1,463,752
2	青 森	12					
		24,840					
3	茨 城	2,057	76	92	198	192	124
		4,026,790	175,284	198,936	296,298	331,290	285,606
4	東 京	349	11	18	15	23	54
		1,722,017	40,950	127,658	69,893	100,220	264,046
5	神 奈 川	38,193	1,169	1,142	1,916	2,306	4,069
		78,252,480	2,859,883	2,475,485	4,033,805	4,584,260	8,375,667
6	(川崎外)	38,193	1,169	1,142	1,916	2,306	4,069
		78,252,480	2,859,883	2,475,485	4,033,805	4,584,260	8,375,667

上段 数量 (kg)

下段 金額 (円)

6 月	7 月	8 月	9 月	10 月	11 月	12 月	
				21	10	12	
				108,940	56,052	36,288	
				5,188	5,605	3,024	
							1
							2
							3
				9			
				49,000			4
				12	10		
				59,940	56,052		5
						12	
						36,288	6
							7
2,426	2,571	2,435	2,199	2,251	2,191	2,071	
3,087,158	3,264,786	3,114,482	2,840,108	2,910,470	2,830,550	2,667,762	
1,273	1,270	1,279	1,292	1,293	1,292	1,288	
							1
80	80	60	70	75	85	90	
90,936	90,936	72,792	71,280	82,512	118,476	102,168	2
16	12	28	12	16	28	24	
33,134	33,696	55,598	10,670	21,902	55,598	67,392	3
2,330	2,479	2,347	2,117	2,160	2,078	1,957	
2,963,088	3,140,154	2,986,092	2,758,158	2,806,056	2,656,476	2,498,202	4
1,177	1,834	911	1,673	3,336	2,838	1,239	
3,347,948	3,581,563	2,349,553	3,404,459	5,672,129	4,141,835	2,200,390	
2,844	1,953	2,579	2,035	1,700	1,459	1,776	
894	1,831	911	392	718	475	123	
2,742,392	3,568,376	2,349,553	993,415	1,118,077	1,200,139	453,339	1
							2
201			19	50		202	
395,280			34,560	88,236		695,088	3
	3						
	13,187						4
6			3	13	1	3	
15,120			12,830	42,660	7,452	20,671	5
6			3	13	1	3	
15,120			12,830	42,660	7,452	20,671	6
							7
72			527	399	32	86	
180,900			799,740	759,888	65,880	321,840	8
			395	1,724	2,314	825	
			771,194	2,381,200	2,816,524	709,452	9
			337	432	16		
			792,720	1,282,068	51,840		10
4							
14,256							11
4,140	4,629	5,791	4,363	5,249	3,956	7,096	
11,442,118	11,413,473	13,846,025	10,361,105	11,611,802	10,236,008	18,421,810	
2,764	2,466	2,391	2,375	2,212	2,587	2,596	
196	579	406	211	391	99		
785,313	1,005,486	1,016,895	569,009	938,174	277,225		1
				12			
				24,840			2
127	129	128	217	458	117	199	
289,980	282,690	320,274	443,286	737,704	264,816	400,626	3
20	24	8	19	29	18	110	
80,547	108,946	46,737	87,341	150,668	94,800	550,211	4
3,036	3,250	4,704	3,563	3,938	3,021	6,079	
6,055,036	6,422,272	9,169,790	6,921,817	7,692,699	5,823,290	13,838,476	5
3,036	3,250	4,704	3,563	3,938	3,021	6,079	
6,055,036	6,422,272	9,169,790	6,921,817	7,692,699	5,823,290	13,838,476	6

	品目・出荷地	総 数	1 月	2 月	3 月	4 月	5 月
7	新 潟	4 6,707	1 2,527				
8	富 山	3,658 23,061,220	76 630,720	76 607,176	90 756,216	696 3,692,026	590 3,269,662
9	静 岡	3,561 14,164,309	58 309,744	100 255,744	184 710,208	1,005 3,612,924	936 3,550,998
10	愛 知	26 85,536					
11	三 重	9 2,754	9 2,754				
12	京 都	105 256,613			34 113,184	20 73,440	
13	兵 庫	74 100,483					
14	鳥 取	4 8,640	4 8,640				
15	山 口	14 70,416					
16	愛 媛	16 48,816					
17	高 知	19 91,984		2 8,986	6 32,616		
18	大 分	9 15,768					
19	その他 外国	819 4,264,308	41 198,443	21 146,914	88 500,263	58 436,303	87 324,673
	ずわい が に	41,766	1,036	516	3,296	3,344	1,473
	平 均 価 格	54,769,216	1,427,198	991,570	2,706,372	1,859,904	759,541
		1,311	1,378	1,922	821	556	516
1	北 海 道	6,034 6,167,830		4 52,920	485 429,192	391 327,672	312 248,832
2	岩 手	23 17,064	6 3,240			17 13,824	
3	宮 城	21 20,412					
4	山 形	69 510,980	26 233,604				
5	福 島	44 113,184	9 18,792	35 94,392			
6	東 京	2,271 7,057,789		40 22,896	33 119,772		
7	神 奈 川	2,616 1,766,392	106 79,272	65 46,332	458 234,144	679 314,574	153 62,023
8	(川崎外)	2,616 1,766,392	106 79,272	65 46,332	458 234,144	679 314,574	153 62,023
9	新 潟	258 210,978	104 68,850		64 37,476	9 9,720	
10	京 都	123 373,680					
11	兵 庫	8,266 7,407,721	18 145,800	3 48,600			
12	鳥 取	13,707 8,187,263	757 814,784	335 567,670	1,786 880,740	2,248 1,194,114	1,008 448,686
13	島 根	29 205,416	10 62,856	19 142,560			
14	福 岡	15 16,200		15 16,200			
15	その他 外国	8,290 22,714,307			470 1,005,048		
	け が に	2,945	137	305	1,046	482	119
	平 均 価 格	14,866,472	585,901	1,652,497	3,412,892	1,640,008	767,431
		5,048	4,277	5,418	3,263	3,403	6,449
1	北 海 道	1,172 7,864,330	53 457,705	125 1,033,884	200 1,141,345	127 761,859	94 686,798
2	岩 手	723 2,551,834		168 559,872	460 1,634,806	95 357,156	
3	宮 城	731 1,324,270	76 88,128		367 596,349	260 520,993	23 78,300
4	山 形	30 167,238	6 38,340				

上段 数量 (kg)

下段 金額 (円)

6 月	7 月	8 月	9 月	10 月	11 月	12 月	
					3		
					4,180		7
477	411	401	291	261	188	101	
2,882,677	2,674,290	2,638,548	2,082,598	1,518,185	1,287,496	1,021,626	8
190	98	72	31	34	423	430	
764,802	413,748	294,192	105,300	131,738	2,132,028	1,882,883	9
						26	
						85,536	10
							11
				42	4	5	
				66,744	1,393	1,852	12
	55	4		12		3	
	49,032	3,499		39,852		8,100	13
							14
					14		
					70,416		15
					16		
					48,816		16
					4	7	
					17,010	33,372	17
3	6						
7,862	7,906						18
91	77	68	31	72	49	136	
575,901	449,103	356,090	151,754	311,198	214,538	599,128	19
2,196	861	218	1,430	3,177	6,544	17,675	
1,132,119	509,067	167,832	1,018,521	2,551,413	7,726,623	33,919,056	
516	591	770	712	803	1,181	1,919	
212	663		632	1,593	1,248	494	
166,968	316,871		539,530	1,602,990	1,543,579	939,276	1
							2
21							
20,412							3
				9	18	16	
				69,789	89,867	117,720	4
							5
882	157	218	60	55	423	403	
524,556	124,318	167,832	126,792	56,160	1,754,935	4,160,528	6
174	29		19	213	327	393	
89,702	19,926		10,746	147,150	310,381	452,142	7
174	29		19	213	327	393	
89,702	19,926		10,746	147,150	310,381	452,142	8
				72		9	
				23,760		71,172	9
					24	99	
					84,240	289,440	10
					2,715	5,530	
					3,075,949	4,137,372	11
907	12		719	1,235	1,788	2,912	
330,481	47,952		341,453	651,564	858,276	2,051,543	12
							13
							14
					1	7,819	
					9,396	21,699,863	15
22	204	151	191	137	22	129	
125,714	830,833	800,080	1,749,924	1,805,241	376,272	1,119,679	
5,714	4,073	5,299	9,162	13,177	17,103	8,680	
13	201	139	126	31	2	61	
117,074	830,293	645,737	1,096,524	414,547	70,200	608,364	1
							2
			5				
			40,500				3
						24	
						128,898	4

	品目・出荷地	総 数	1 月	2 月	3 月	4 月	5 月
5	東 京	2,728,425		52,801			
6	神 奈 川	117,504			31,104		
7	(川崎外)	117,504			31,104		
8	新 潟	33,491	1,728	5,940	9,288		2,333
9	その他 外 国	79,380					
	わたり が に					46	360
	平 均 価 格	13,262				140,400	656,798
		16,586,596				3,052	1,824
1	北 海 道	4,081,780					76
2	青 森	201,873				16	
3	岩 手	258,305				17,280	
4	宮 城	8,904,141				10	38
5	秋 田	17,496				38,880	160,413
6	福 島	632,161					146
7	神 奈 川	2,317,144					187,953
8	(川崎外)	2,317,144					92
9	新 潟	10,400					92
10	愛 知	152,280				20	8
11	山 口	8,640				84,240	41,796
12	大 分	2,376					
	その他 か に		2,034	2,454	3,705	2,689	1,778
	平 均 価 格	28,788	2,266,211	4,573,272	7,844,800	4,957,430	2,411,562
		56,476,102	1,114	1,864	2,117	1,844	1,356
1	北 海 道	3,815,480	55,080		27,648	145,130	181,429
2	青 森	2,076,053	610,386	145,584	585,932	215,179	488,732
3	岩 手	305,046	21,600	190,512	11,502	60,480	
4	宮 城	141,146	31,418	68,256		25,920	
5	山 形	95,742					
6	福 島	48,924		48,924			
7	千 葉	721,278					
8	東 京	755,865				276	103
9	神 奈 川	29,012,040	22,464	2,862,000	5,932,656	2,943,702	175,932
10	(川崎外)	29,012,040	22,464	2,862,000	5,932,656	2,943,702	175,932
11	新 潟	130,842	69,822	36,936			4
12	愛 知	9,180	4,536			8	6,804
13	三 重	4,860				4,644	
14	兵 庫	667,184	412,816	78,936	23,328	6,726	53
15	鳥 取	2,674,755	168,354	217,050	224,072	246,063	210,119

上段 数量 (kg)

下段 金額 (円)

6 月	7 月	8 月	9 月	10 月	11 月	12 月	
		7	60	97	20	36	
		116,543	612,900	1,311,314	306,072	328,795	5
		5				5	
		37,800				48,600	6
		5				5	
		37,800				48,600	7
9	3					3	
8,640	540					5,022	8
				9			
				79,380			9
1,049	1,684	1,921	2,607	3,035	2,292	268	
1,327,007	2,188,133	2,096,150	3,221,423	3,721,268	2,801,487	433,930	
1,265	1,299	1,091	1,236	1,226	1,222	1,619	
842	1,444	1,004	261	109			
901,163	1,670,889	1,008,538	280,719	107,697			1
			106	36	19		
			116,899	43,740	23,954		2
		7	9	4	55	144	
		5,875	11,664	5,573	58,364	176,829	3
54	71	617	1,801	2,417	1,885	76	
232,038	274,698	628,689	2,266,574	2,959,157	2,231,787	111,905	4
				6			
				17,496			5
46	7	107	13		14	22	
44,496	25,142	217,997	32,891		36,158	87,524	6
107	162	186	409	451	319	21	
149,310	217,404	235,051	506,898	571,967	451,224	31,428	7
107	162	186	409	451	319	21	
149,310	217,404	235,051	506,898	571,967	451,224	31,428	8
			6	8			
			3,402	6,998			9
						5	
						26,244	10
				4			
				8,640			11
			2				
			2,376				12
1,540	2,743	1,227	2,017	2,562	1,677	4,362	
2,135,245	3,117,975	1,645,312	1,894,350	4,341,608	1,802,230	19,486,107	
1,387	1,137	1,341	939	1,695	1,075	4,467	
531	1,634	435	243	51	23	186	
404,730	1,479,330	425,736	240,192	114,817	140,454	600,934	1
						3	
						30,240	2
		8				6	
		6,048				14,904	3
	18						
	15,552						4
					42	21	
					62,046	33,696	5
							6
4			901	701	760	159	
10,800			270,162	172,692	232,524	35,100	7
9	90	3	8	6	5	55	
41,472	56,328	9,720	26,568	21,384	18,360	398,941	8
64	101	15		990	3	2,636	
92,448	118,530	21,060		2,783,808	31,212	14,028,228	9
64	101	15		990	3	2,636	
92,448	118,530	21,060		2,783,808	31,212	14,028,228	10
				15	5	25	
				8,100	1,080	8,100	11
							12
					2		
					4,860		13
19	90	82	68	77	54	58	
7,847	25,783	26,904	17,936	19,057	15,694	17,584	14
649	594	518	588	553	584	614	
223,985	246,494	173,746	223,776	202,392	215,028	323,676	15

	品目・出荷地	総 数	1 月	2 月	3 月	4 月	5 月
		2					
16	徳 島	5,022					
		14					
17	大 分	44,226					
		236			33	23	92
18	鹿 児 島	687,420			77,922	51,840	267,678
		15					
19	沖 縄	83,646					
		2,568	163	167	161	195	179
20	その他 外 国	15,197,393	869,735	925,074	961,740	1,125,414	1,015,535
	ま あ な ご						
		43,597	3,441	3,466	3,752	3,320	3,945
	平 均 価 格	102,157,187	7,699,127	7,276,077	8,432,501	8,395,696	9,134,715
		2,343	2,237	2,099	2,247	2,529	2,316
		216		1			52
1	岩 手	303,005		2,592			78,840
		5,981	460	117	48	33	432
2	宮 城	16,900,294	1,246,374	316,213	133,445	112,082	1,211,371
		770	81	21	138	332	45
3	福 島	1,566,626	114,005	28,620	181,159	892,317	138,197
		128	52				54
4	茨 城	110,074	44,485				49,594
		717	86	74	80	59	63
5	千 葉	2,050,143	185,544	177,120	204,984	179,928	204,228
		22,453	1,955	2,078	1,837	1,489	2,011
6	東 京	44,849,801	3,914,622	3,694,919	3,560,071	3,329,467	3,900,982
		2,811	153	220	264	238	313
7	神 奈 川	7,734,618	378,401	576,544	704,732	675,814	903,127
		2,811	153	220	264	238	313
8	(川崎外)	7,734,618	378,401	576,544	704,732	675,814	903,127
		14					
9	静 岡	19,980					
		61			16	11	9
10	愛 知	150,876			45,090	32,940	9,882
		970	70	80	110	110	113
11	大 阪	2,609,172	185,760	216,756	311,256	309,960	306,720
		211			17	77	21
12	島 根	556,880			15,260	204,876	60,480
		40					
13	広 島	179,280					
		179		5		24	40
14	山 口	387,720		8,100		63,072	99,468
		16	8		8		
15	愛 媛	31,536	15,120		16,416		
		6,479	433	606	952	666	595
16	福 岡	17,238,161	1,243,512	1,596,413	2,500,848	1,764,612	1,549,368
		45		10		10	
17	長 崎	98,280		17,280		21,600	
		70		10	10	30	10
18	大 分	202,824		30,240	30,024	90,720	21,600
		2,436	143	244	272	241	187
19	その他 外 国	7,167,917	371,304	611,280	729,216	718,308	600,858
	ぎ ん あ な ご						
		108				12	
	平 均 価 格	133,488				14,256	
		1,236				1,188	
		108				12	
1	その他 外 国	133,488				14,256	
	そ の 他 あ な ご						
		2				2	
	平 均 価 格	13,176				13,176	
		6,588				6,588	
		2				2	
1	愛 知	13,176				13,176	
	ま た こ						
		105,828	5,299	6,600	5,619	5,601	6,084
	平 均 価 格	292,774,250	15,583,910	18,197,643	15,883,628	15,655,925	17,195,654
		2,767	2,941	2,757	2,827	2,795	2,826
		9,783	581	686	736	767	754
1	北 海 道	33,332,572	2,106,056	2,191,162	2,422,696	2,527,558	2,555,796
		1,250		569	428	229	
2	青 森	2,633,227		1,176,208	900,624	493,539	

上段 数量 (kg)

下段 金額 (円)

6 月	7 月	8 月	9 月	10 月	11 月	12 月	
	2 5,022						16
			5 14,958	7 27,108		2 2,160	17
72 222,912			16 67,068				18
5 28,242				4 21,708	6 33,696		19
187 1,102,809	214 1,170,936	166 982,098	188 1,033,690	158 970,542	193 1,047,276	597 3,992,544	20
4,035 8,794,961	3,470 8,792,930	3,200 8,166,713	3,746 8,873,600	3,626 8,566,315	3,355 7,996,249	4,241 10,028,303	
2,180 44 62,359	2,534 15 21,600	2,552 35 56,700	2,369 15 24,840	2,362 15 24,840	2,383 16 23,458	2,365 38 32,616	1
633 1,609,092	868 2,432,052	523 1,607,429	622 1,823,213	542 1,616,879	743 2,094,186	960 2,697,958	2
18 35,532					6 10,800	129 165,996	3
			2 1,739			20 14,256	4
84 253,844	27 88,387	44 129,600	35 121,176	56 175,716	54 162,432	55 167,184	5
1,957 3,438,979	1,550 3,473,711	1,727 3,937,260	2,116 4,251,289	2,050 3,938,967	1,667 3,334,369	2,016 4,075,165	6
393 1,023,194	231 584,672	142 382,752	185 521,367	214 637,169	190 565,298	268 781,548	7
393 1,023,194	231 584,672	142 382,752	185 521,367	214 637,169	190 565,298	268 781,548	8
			14 19,980				9
					14 38,124	11 24,840	10
107 287,712	76 203,472	64 165,888	63 162,864	55 142,560	62 160,704	60 155,520	11
55 153,036				41 123,228			12
10 44,820	10 44,820		10 44,820			10 44,820	13
			20 38,880	40 74,520	20 32,400	30 71,280	14
							15
485 1,253,772	464 1,217,376	422 1,160,136	491 1,303,992	447 1,199,124	375 996,948	543 1,452,060	16
					25 59,400		17
					10 30,240		18
249 632,621	229 726,840	243 726,948	188 584,280	166 633,312	173 487,890	101 345,060	19
	24 29,808	12 14,904		12 14,904	24 29,808	24 29,808	
	1,242	1,242		1,242	1,242	1,242	
	24 29,808	12 14,904		12 14,904	24 29,808	24 29,808	1
							1
7,834 21,357,783	11,183 29,902,627	12,155 32,588,931	10,371 28,279,298	9,383 26,538,921	8,787 24,779,640	16,912 46,810,290	
2,726 1,003	2,674 961	2,681 653	2,727 866	2,828 925	2,820 857	2,768 994	
3,142,078	3,162,396	2,428,199	3,121,363	3,293,434	2,977,658	3,404,176	1
					24 62,856		2

	品目・出荷地	総 数	1 月	2 月	3 月	4 月	5 月
		7,446	484	497	574	497	591
3	岩 手	24,840,359	1,627,938	1,631,988	1,956,150	1,701,973	2,007,019
		15,224	1,137	958	1,134	1,142	1,417
4	宮 城	45,057,494	3,376,189	2,746,228	3,380,186	3,301,338	4,047,328
		137	2	9	23	4	50
5	秋 田	296,449	4,990	16,330	47,908	9,688	113,573
		70,751	3,046	3,700	2,563	2,769	3,119
6	福 島	183,400,195	8,322,912	10,011,162	6,807,546	7,133,575	8,067,339
		112		2			
7	東 京	291,859		5,130			
		832	21	164	154	141	93
8	神 奈 川	2,094,068	63,108	375,209	361,714	329,915	241,108
		832	21	164	154	141	93
9	(川崎外)	2,094,068	63,108	375,209	361,714	329,915	241,108
		128	28	15		41	40
10	愛 知	361,919	82,717	44,226		125,021	99,155
		36			1	11	
11	三 重	108,162			3,564	33,318	
		6			6		
12	京 都	3,240			3,240		
		20					20
13	福 岡	64,336					64,336
		90					
14	長 崎	260,314					
		10					
15	熊 本	23,360					
		3					
16	大 分	6,696					
	い い た こ	470	31	128	105	15	5
	平均 価 格	1,238,274	87,156	309,906	280,584	76,464	20,304
		2,635	2,811	2,421	2,672	5,098	4,061
1	茨 城	448,416	20,304		52,704	52,704	20,304
		108	5		13	13	5
2	千 葉	161,460					
		114					
3	兵 庫	285,660	32,292	152,712	76,896	23,760	
		101	12	63	24	2	
4	大 分	342,738	34,560	157,194	150,984		
		147	14	65	68		
	み ず た こ	7,808	403	244	320	375	446
	平均 価 格	15,384,771	1,146,852	669,168	856,192	961,582	1,186,510
		1,970	2,846	2,742	2,676	2,564	2,660
1	北 海 道	3,621,672	349,434	131,868	92,016	45,468	5,724
		3,641	111	48	36	20	11
2	青 森	8,424					
		3					3
3	岩 手	6,480					6,480
		718	22	6		10	172
4	宮 城	1,616,586	51,408	12,960		25,920	455,835
		20					
5	福 島	63,180					
		3,333	270	190	250	345	260
6	茨 城	9,765,208	746,010	524,340	688,230	890,194	718,471
		22			16		
7	千 葉	37,973			10,498		
		18			18		
8	東 京	65,448			65,448		
		50					
9	静 岡	199,800					
	そ の 他 た こ	232	33	69	55	20	
	平均 価 格	791,586	112,806	233,820	189,540	70,200	
		3,412	3,418	3,389	3,446	3,510	
1	福 島	774,900	96,120	233,820	189,540	70,200	
		227	28	69	55	20	
2	神 奈 川	16,686	16,686				
		5	5				
3	(川崎外)	16,686	16,686				
		5	5				

上段 数量 (kg)

下段 金額 (円)

6 月	7 月	8 月	9 月	10 月	11 月	12 月	
610	654	650	607	692	630	960	
2,047,627	2,213,245	2,213,244	2,042,819	2,287,872	2,119,964	2,990,520	3
1,107	1,275	1,560	1,342	1,408	1,307	1,437	
3,319,595	3,889,545	4,728,890	4,098,909	4,196,584	3,812,273	4,160,429	4
49							
103,960							5
4,976	8,175	9,155	7,517	6,334	5,905	13,492	
12,437,033	20,279,127	22,831,413	18,899,243	16,708,233	15,704,731	36,197,881	6
		82	28				
		208,159	78,570				7
42	56	33	11	24	64	29	
163,092	180,460	128,828	38,394	52,798	102,158	57,284	8
42	56	33	11	24	64	29	
163,092	180,460	128,828	38,394	52,798	102,158	57,284	9
4							
10,800							10
16	3	5					
50,652	7,668	12,960					11
							12
							13
27	59	4					
82,946	170,186	7,182					14
		10					
		23,360					15
		3					
		6,696					16
14		13	14	9	123	13	
56,808		54,432	60,264	38,232	199,692	54,432	
4,058		4,187	4,305	4,248	1,624	4,187	
14		13	14	9	9	13	
56,808		54,432	60,264	38,232	38,232	54,432	1
					114		
					161,460		2
							3
							4
659	362	933	965	920	910	1,271	
1,794,377	1,107,917	1,449,144	1,399,788	1,297,566	1,374,737	2,140,938	
2,723	3,061	1,553	1,451	1,410	1,511	1,684	
12	33	620	690	630	630	800	
32,724	92,340	539,136	607,824	524,718	522,612	677,808	1
	3						
	8,424						2
							3
234	70	48	30	60	30	36	
593,525	196,678	78,408	24,624	52,488	25,920	98,820	4
		5	5			10	
		17,280	17,280			28,620	5
413	250	260	240	230	200	425	
1,168,128	783,000	814,320	750,060	720,360	626,405	1,335,690	6
	6						
	27,475						7
							8
					50		
					199,800		9
						55	
						185,220	
						3,368	
						55	
						185,220	1
							2
							3

	品目・出荷地	総 数	1 月	2 月	3 月	4 月	5 月
	とらふぐ	2,072	363	238	193	105	69
	平均価格	9,045,680	1,938,136	1,512,046	988,091	280,507	146,070
		4,366	5,339	6,353	5,120	2,671	2,117
1	北海道	63 133,650					
2	青森	3 7,430				2 4,320	1 3,110
3	宮城	2 9,072					
4	秋田	3 4,374					
5	福島	329 1,253,448	66 220,827				
6	茨城	38 102,697	1 4,860		9 16,805	3 8,370	
7	千葉	309 383,726	8 7,851	17 35,403	23 28,836	44 54,324	33 34,172
8	東京	804 3,639,424	221 981,114	153 704,593	133 653,075	46 180,121	30 100,235
9	神奈川	29 98,392	3 2,642	2 12,053	2 15,552	1 432	5 8,553
10	(川崎外)	29 98,392	3 2,642	2 12,053	2 15,552	1 432	5 8,553
11	福井	12 229,608	2 90,288	10 139,320			
12	静岡	205 1,125,328	24 226,530	19 171,937			
13	愛知	39 186,851				8 22,140	
14	三重	21 88,829	10 43,254				
15	山口	206 1,594,622	27 346,140	36 417,420	21 190,404	1 10,800	
16	長崎	9 188,229	1 14,630	1 31,320	5 83,419		
	まふぐ	3,345	172	220	332	281	363
	平均価格	4,445,893	198,055	195,572	279,079	351,603	603,343
		1,329	1,151	889	841	1,251	1,662
1	山形	533 451,147		11 3,758			6 9,720
2	福島	35 27,788	35 27,788				
3	千葉	38 17,658			14 6,966	10 5,670	5 2,700
4	東京	27 76,032					12 20,736
5	神奈川	1,853 2,489,221	136 154,197	148 137,911	188 176,679	167 125,722	139 172,563
6	(川崎外)	1,853 2,489,221	136 154,197	148 137,911	188 176,679	167 125,722	139 172,563
7	愛知	12 1,296			12 1,296		
8	三重	4 232			4 232		
9	京都	3 2,009					
10	兵庫	191 82,285		58 24,203	104 53,352	29 4,730	
11	山口	639 1,287,425	1 16,070	3 29,700	10 40,554	65 204,681	201 397,624
12	福岡	10 10,800				10 10,800	
	その他ふぐ	11,135	1,688	1,364	974	516	486
	平均価格	25,189,301	4,015,977	3,182,695	1,837,868	659,901	566,011
		2,262	2,379	2,333	1,887	1,279	1,165
1	青森	7 2,268				7 2,268	
2	宮城	10 8,467				4 3,553	6 4,914

上段 数量 (kg)

下段 金額 (円)

6 月	7 月	8 月	9 月	10 月	11 月	12 月	
105	56	23	110	132	181	497	
136,188	112,861	38,599	242,549	484,839	846,858	2,318,936	
1,297	2,015	1,678	2,205	3,673	4,679	4,666	
38	23		2				
84,639	46,095		2,916				1
							2
						2	3
						9,072	
3							4
4,374							
				45		218	
				167,066		865,555	5
	2		6	5	1	11	
	9,266		16,200	16,740	3,240	27,216	6
64	10	23	33	10		44	
47,175	12,140	38,599	52,402	15,239		57,585	7
			7	11	66	137	
			31,115	40,447	301,372	647,352	8
	1		3	1		11	
	1,296		13,122	3,837		40,905	9
	1		3	1		11	
	1,296		13,122	3,837		40,905	10
							11
				59	94	9	
				239,609	429,386	57,866	12
				1	18	12	
				1,901	97,200	65,610	13
					2	9	
					7,560	38,015	14
	20		59			42	
	44,064		126,794			459,000	15
						2	
					8,100	50,760	16
932	180	52	218	153	140	302	
994,434	149,636	84,833	141,363	135,138	167,931	1,144,906	
1,067	831	1,631	648	883	1,200	3,791	
516							
437,669							1
							2
		4			5		
		1,814			508		3
5					6	4	
14,580					17,604	23,112	4
199	50	43	218	150	128	287	
136,969	35,241	42,584	141,363	133,129	132,539	1,100,324	5
199	50	43	218	150	128	287	
136,969	35,241	42,584	141,363	133,129	132,539	1,100,324	6
							7
							8
				3			
				2,009			9
							10
212	130	5			1	11	
405,216	114,395	40,435			17,280	21,470	11
							12
302	243	300	773	626	1,368	2,495	
365,181	388,421	457,167	726,171	1,313,476	3,589,428	8,087,005	
1,209	1,598	1,524	939	2,098	2,624	3,241	
							1
							2

	品目・出荷地	総 数	1 月	2 月	3 月	4 月	5 月
3	秋 田	1,123					1,123
4	福 島	536,339	139,750	59,616	70,178	37,422	
5	茨 城	1,026,507	4,406	11,146	33,382	18,684	6,221
6	千 葉	928,151	356,961	228,257	167,767	22,658	56,960
7	東 京	5,348,723	746,538	384,783	603,519	136,404	108,394
8	神 奈 川	1,266,391	360,715	181,204	160,830	19,656	5,971
9	(川崎外)	1,266,391	360,715	181,204	160,830	19,656	5,971
10	富 山	44,712					
11	福 井	16,200					
12	愛 知	9,288		5,508			
13	三 重	2,722	2,722				
14	兵 庫	11,167		5,767	5,400		
15	鳥 取	18,360					
16	島 根	162			162		
17	山 口	11,409,502	1,896,853	1,785,206	361,390	111,240	99,900
18	福 岡	3,049,163	362,880	407,160	279,720	131,760	95,904
19	その他 外国	1,510,056	145,152	114,048	155,520	176,256	186,624
	さ ば	294,357	19,799	24,122	20,043	25,028	26,690
	平 均 価 格	159,099,632	13,239,121	13,991,637	13,386,859	12,913,313	13,430,316
		540	669	580	668	516	503
1	北 海 道	2,501,830					6,998
2	青 森	1,860,257	203,688	9,720			
3	岩 手	7,323,479	874,368			16,632	72,360
4	宮 城	30,616,117	1,231,050	471,923	199,982	132,732	834,462
5	秋 田	2,333					2,333
6	福 島	936,825	59,238	28,858	54,270	98,075	131,317
7	茨 城	2,370,007	176,958	195,480	230,311	243,216	215,082
8	千 葉	14,594,850	1,799,755	1,782,004	672,462	691,632	1,263,963
9	東 京	18,080,147	795,006	1,699,196	2,570,096	2,745,923	2,153,540
10	神 奈 川	11,915,979	728,106	689,380	836,857	944,174	1,067,629
11	(川崎外)	11,915,979	728,106	689,380	836,857	944,174	1,067,629
12	新 潟	7,013,552	1,205,782	1,604,491	343,245	36,871	107,179
13	富 山	7,034,094	17,496	1,855,008	2,991,546	498,960	277,992
14	石 川	1,753,142		1,085,270	160,380	46,656	172,260
15	静 岡	3,782,055	166,590	918,000	114,372	143,964	933,066
16	三 重	1,184,820		129,652	461,376	154,440	26,438
17	京 都	846,911	41,062	100,393	317,854	167,076	

上段 数量 (kg)

下段 金額 (円)

6 月	7 月	8 月	9 月	10 月	11 月	12 月	
							3
40			153	57	48	170	4
17,399			55,620	25,339	22,064	108,951	5
9		25	331	165	328	246	6
9,526		22,302	194,012	159,937	301,211	265,680	7
41	17		7			75	8
25,704	8,954		4,795			56,095	9
6	10	11	18	114	148	205	10
40,176	85,342	81,081	138,564	713,792	929,886	1,380,244	11
2	21	3	4	10	81	61	12
2,592	34,386	20,820	22,356	36,192	215,903	205,766	13
2	21	3	4	10	81	61	14
2,592	34,386	20,820	22,356	36,192	215,903	205,766	15
					27		16
					44,712		17
	10						18
	16,200						19
						7	20
						3,780	21
							22
							23
				10			24
				18,360			25
							26
60	25	65	40	80	386	1,041	27
91,800	45,900	100,980	73,440	131,760	1,594,944	5,116,089	28
40	40	90	70	150	320	640	29
43,200	42,119	97,200	76,680	181,440	439,020	892,080	30
104	120	106	150	40	30	50	31
134,784	155,520	134,784	160,704	46,656	41,688	58,320	32
31,053	27,242	26,807	22,650	22,249	23,781	24,893	33
13,982,528	12,887,261	12,842,732	12,469,243	12,969,719	12,268,952	14,717,951	34
450	473	479	551	583	516	591	35
30			105		995	2,990	36
10,800			68,558		595,404	1,820,070	37
83	95	33	68	1,042	459	306	38
25,726	16,416	33,804	70,211	711,018	450,446	339,228	39
1,185	615	75	270	4,125	7,447	1,805	40
358,182	264,816	24,300	57,348	1,673,513	3,023,417	958,543	41
8,849	4,944	18,350	11,752	7,686	5,646	4,636	42
2,810,619	1,647,972	6,931,863	5,138,187	5,785,780	2,924,900	2,506,647	43
							44
315	170	170	215	80	125	212	45
143,111	54,486	54,486	67,608	26,784	40,392	178,200	46
930	860	840	740	624	330	201	47
243,486	224,964	224,856	196,776	191,754	104,166	122,958	48
4,592	8,699	827	652	462	743	1,041	49
1,953,661	3,437,938	606,323	532,007	516,510	531,144	807,451	50
366	965	1,079	979	338	435	1,520	51
270,815	955,043	1,760,247	2,001,247	251,370	718,049	2,159,615	52
3,485	5,120	2,115	1,369	1,885	2,553	2,344	53
1,266,617	1,581,169	927,632	697,972	894,709	1,204,476	1,077,258	54
3,485	5,120	2,115	1,369	1,885	2,553	2,344	55
1,266,617	1,581,169	927,632	697,972	894,709	1,204,476	1,077,258	56
3,972	153		115	315	1,384	4,165	57
1,298,436	38,815		58,320	120,506	615,162	1,584,745	58
535	100		250	2,200			59
254,556	55,728		81,216	1,001,592			60
360	25	75		30	140		61
153,576	12,096	54,108		26,352	42,444		62
502	2,225	238	104	100	750		63
174,852	879,119	63,979	74,589	23,760	289,764		64
	274	18	105	20	68	21	65
	275,330	18,900	53,568	28,059	21,462	15,595	66
			13	126	42	211	67
			16,556	81,347	20,703	101,920	68

	品目・出荷地	総 数	1 月	2 月	3 月	4 月	5 月
18	大 阪	285 288,360					
19	兵 庫	1,819 2,960,785	308 512,978	207 402,613	687 1,177,253	169 261,231	179 237,913
20	和 歌 山	559 268,315				128 102,211	97 40,608
21	鳥 取	32,509 13,269,777	1,970 1,128,492	1,395 683,856	2,475 1,035,504	12,140 4,634,002	8,900 3,414,312
22	島 根	10,399 3,255,551	545 331,776		430 284,148	3,600 680,615	2,046 363,744
23	山 口	21 12,150				21 12,150	
24	愛 媛	4,680 4,601,459	305 727,089	325 784,762	232 581,600		26 60,049
25	高 知	829 465,913		36 57,251	66 115,690	25 10,800	
26	福 岡	12,946 6,690,954	3,622 2,457,022	1,734 988,100	335 127,980	345 251,100	285 131,760
27	長 崎	5,292 3,240,393	839 617,835	631 381,706	432 363,106	285 264,385	92 60,558
28	大 分	6,786 11,899,562	109 134,546	88 123,974	508 614,314	616 776,468	941 1,856,753
29	宮 崎	85 65,232					
30	鹿 児 島	277 256,921	20 30,284		228 134,513		
31	沖 縄	2 7,862					
	さ ん ま						
	平均 価 格	78,542 103,212,524	257 261,575	104 79,272	190 122,904	64 104,004	62 52,056
		1,314	1,018	762	647	1,625	840
1	北 海 道	41,379 59,814,109		48 40,824		30 68,040	10 6,998
2	岩 手	6,006 6,921,234					
3	宮 城	23,381 25,028,612					
4	千 葉	161 187,487	153 178,847		4 4,320	4 4,320	
5	東 京	5,186 7,591,220	20 22,032	8 8,208	10 10,044	30 31,644	4 4,104
6	神 奈 川	1,614 2,811,780	16 5,184				
7	(川崎外)	1,614 2,811,780	16 5,184				
8	山 口	258 427,032					
9	その他 外 国	557 431,050	68 55,512	48 30,240	176 108,540		48 40,954
	ひ ら め						
	平均 価 格	114,362 209,443,646	9,536 16,923,081	8,079 14,871,181	8,115 16,090,473	8,915 15,607,095	13,877 18,587,648
		1,831	1,775	1,841	1,983	1,751	1,339
1	北 海 道	2,684 2,954,158			42 45,036	10 8,100	89 47,110
2	青 森	25,312 38,072,429	74 180,069		11 19,807	245 418,316	1,113 1,905,921
3	岩 手	654 804,626	3 3,802			76 60,102	6 1,296
4	宮 城	13,851 30,632,451	834 1,803,137	520 1,199,431	232 626,051	361 1,070,920	1,463 2,564,700
5	秋 田	381 823,785			13 24,948	73 160,716	194 332,351
6	山 形	147 458,991			42 155,012	45 158,200	60 145,779
7	福 島	31,075 39,540,009	4,209 5,245,167	3,683 4,617,028	2,029 2,735,864	4,766 6,110,067	6,953 6,688,161
8	茨 城	3,753 3,933,222	1,027 1,157,573	360 379,167	495 582,303	357 373,634	833 764,115
9	千 葉	4,529 4,845,611	538 703,425	359 443,955	1,274 1,550,744	582 735,319	1,056 567,855

上段 数量 (kg)

下段 金額 (円)

6 月	7 月	8 月	9 月	10 月	11 月	12 月	
	10	275					18
	19,440	268,920					19
236	5	11	7	10			20
302,161	11,664	31,104	12,376	11,492			21
44	40			250			22
44,496	25,056			55,944			23
1,458	150	530	2,614	62		815	24
494,403	64,800	158,652	1,298,708	35,208		321,840	25
505	300	200		120	1,250	1,403	26
143,316	32,400	21,600		66,420	628,020	703,512	27
							28
337	329	1,479	1,591		56		29
263,790	152,841	975,931	869,745		185,652		30
	102	100				500	31
	57,964	61,776				162,432	1
1,500	125		1,185	2,065	650	1,100	2
474,336	33,480		473,040	865,836	287,712	600,588	3
196	583	72	104	439	477	1,142	4
151,547	323,913	60,297	106,239	222,955	268,185	419,667	5
1,573	1,353	295	321	270	231	481	6
3,144,042	2,721,811	484,488	509,220	378,810	317,454	837,682	7
			85				8
			65,232				9
		23	6				10
		71,604	20,520				11
		2					12
		7,862					13
105	199	1,695	27,054	31,578	14,714	2,520	14
131,868	174,096	2,937,451	35,408,019	42,136,350	19,292,741	2,512,188	15
1,256	875	1,733	1,309	1,334	1,311	997	16
9		1,515	19,030	13,157	7,560	20	17
17,820		2,613,818	25,943,895	19,966,055	11,128,579	28,080	18
		38	2,448	3,436	84		19
		46,656	2,497,068	4,228,470	149,040		20
			2,622	12,423	6,360	1,976	21
			2,788,344	13,705,222	6,752,398	1,782,648	22
							23
24	12	106	2,114	1,986	532	340	24
24,624	12,528	204,833	2,927,425	2,998,382	932,136	415,260	25
		32	722	542	178	124	26
		67,824	1,042,415	1,189,729	330,588	176,040	27
		32	722	542	178	124	28
		67,824	1,042,415	1,189,729	330,588	176,040	29
72			102	24		60	30
89,424			192,456	34,992		110,160	31
	187	4	16	10			32
	161,568	4,320	16,416	13,500			33
13,521	11,339	6,787	6,529	7,631	8,625	11,408	34
17,055,006	18,440,377	16,620,745	16,109,385	16,559,291	17,805,567	24,773,797	35
1,261	1,626	2,449	2,467	2,170	2,064	2,172	36
94	401	136	615	1,084	204	9	37
82,166	413,835	182,564	707,846	1,205,850	242,233	19,418	38
3,878	6,260	2,198	2,195	2,834	4,475	2,029	39
4,482,173	7,912,678	4,107,923	4,309,034	4,449,744	6,518,520	3,768,244	40
141	100		10	20	183	115	41
119,387	93,442		20,541	22,777	315,684	167,595	42
2,947	2,147	1,313	1,039	615	597	1,783	43
3,357,295	3,849,622	3,535,122	3,730,324	2,827,161	2,242,522	3,826,166	44
12	28			12		49	45
12,960	78,743			19,602		194,465	46
							47
4,276	579	222	346	328	735	2,949	48
4,332,452	1,180,248	673,912	824,867	772,166	1,483,841	4,876,236	49
231	18		2		147	283	50
153,349	27,022		4,320		155,811	335,928	51
257	8	11		17		427	52
145,552	13,748	14,148		27,583		643,282	53

	品目・出荷地	総 数	1 月	2 月	3 月	4 月	5 月
		6,484	487	284	143	65	202
10	東 京	17,240,572	1,337,842	755,749	398,768	197,872	535,009
		2,326	215	129	160	188	273
11	神 奈 川	5,482,669	532,276	335,079	403,713	425,027	580,272
		2,326	215	129	160	188	273
12	(川崎外)	5,482,669	532,276	335,079	403,713	425,027	580,272
		146	1	10	38	33	45
13	新 潟	122,474	648	10,736	34,561	31,665	30,543
		6		6			
14	富 山	11,664		11,664			
		280	55	15	99	27	
15	愛 知	1,047,534	217,144	72,436	412,626	93,204	
		610	40	17	34	34	58
16	三 重	1,507,429	114,305	47,855	77,710	73,860	114,428
		35	4				17
17	京 都	23,706	2,873				12,625
		6,917	730	729	624	561	550
18	兵 庫	18,652,548	1,914,341	2,062,831	1,856,935	1,533,055	1,478,447
		16					16
19	島 根	23,511					23,511
		17	8				
20	山 口	19,332	7,171				
		1,353	1	8	392	452	212
21	愛 媛	3,742,961	933	4,957	1,072,015	1,217,360	558,051
		2		2			
22	高 知	4,514		4,514			
		392		76	316		
23	福 岡	679,027		103,982	575,045		
		2,184	230	806	918	217	6
24	長 崎	4,803,248	608,527	1,745,051	1,974,597	455,687	14,321
		810	171	284	336	10	
25	熊 本	1,935,016	391,381	699,153	790,363	28,350	
		178	29	23	49	59	8
26	大 分	391,133	68,753	51,171	105,441	114,544	21,600
		21	21				
27	鹿 児 島	43,772	43,772				
		10,199	859	768	868	754	723
28	その他 外国	31,647,254	2,589,942	2,326,422	2,648,934	2,341,097	2,201,553
	ま ん た い	4,566	85		79	345	156
	平 均 価 格	2,891,008	51,129		51,257	234,377	109,371
		633	602		649	679	701
1	宮 城	2,891,008	51,129		51,257	234,377	109,371
	め た い	19,744	2,097	2,404	1,835	1,465	1,613
	平 均 価 格	25,757,402	2,263,154	2,598,203	2,394,429	1,927,562	1,917,130
		1,305	1,079	1,081	1,305	1,316	1,189
1	青 森	864		864			
		9					
2	岩 手	4,061					
		926	379	540			
3	宮 城	435,834	155,088	272,862			
		1,594	214	323	225	59	93
4	千 葉	1,496,957	202,176	349,617	222,881	51,550	85,557
		2,871	98	152	311	72	664
5	東 京	3,692,444	115,688	213,332	466,572	95,125	733,687
		86	5	4			
6	神 奈 川	128,269	5,453	5,994			
		86	5	4			
7	(川崎外)	128,269	5,453	5,994			
		62		1	1	33	13
8	新 潟	68,634		2,430	1,685	36,666	11,718
		226		15	185	26	
9	富 山	368,721		32,087	300,810	35,824	
		7					
10	福 井	13,802					
		1,021	124	62		24	76
11	静 岡	1,105,606	149,971	64,713		16,006	79,888
		197	24	17			51
12	三 重	250,775	28,166	13,079			60,285

上段 数量 (kg)

下段 金額 (円)

6 月	7 月	8 月	9 月	10 月	11 月	12 月	
389	493	890	742	1,082	749	958	
936,684	1,245,019	2,367,757	2,016,948	2,539,331	2,151,058	2,758,535	10
298	194	153	172	224	132	188	
609,747	400,520	408,416	430,800	542,351	342,409	472,059	11
298	194	153	172	224	132	188	
609,747	400,520	408,416	430,800	542,351	342,409	472,059	12
6	4	3	1	5			
4,147	1,890	2,808	486	4,990			13
							14
			4	40	10	30	
			4,450	75,890	36,774	135,010	15
48	23	85	12	55	93	111	
128,266	55,166	227,492	21,736	135,072	240,800	270,739	16
						14	
						8,208	17
321	466	643	505	471	474	843	
868,755	1,280,315	1,734,684	1,350,896	1,298,044	1,399,334	1,874,911	18
							19
						9	
						12,161	20
7	6	16		30	13	216	
4,218	10,906	43,924		84,331	36,180	710,086	21
							22
							23
7							
5,065							24
					6	3	
					16,373	9,396	25
				1	1	8	
				648	1,123	27,853	26
							27
609	612	1,117	886	813	806	1,384	
1,812,790	1,877,223	3,321,995	2,687,137	2,553,751	2,622,905	4,663,505	28
279		741	2,169	666	25	21	
179,091		500,906	1,307,243	431,876	13,932	11,826	
642		676	603	648	557	563	
279		741	2,169	666	25	21	
179,091		500,906	1,307,243	431,876	13,932	11,826	1
1,756	1,498	1,361	1,586	1,477	762	1,890	
2,150,816	2,144,568	1,917,121	2,357,474	2,258,293	1,297,958	2,530,694	
1,225	1,432	1,409	1,486	1,529	1,703	1,339	
							1
				9			
				4,061			2
	7						
	7,884						3
134	187	81	66	63		149	
104,856	149,570	83,376	68,547	57,542		121,285	4
144	298	312	369	85	20	346	
158,111	393,618	425,017	510,565	130,918	25,493	424,318	5
11			57			9	
19,440			85,707			11,675	6
11			57			9	
19,440			85,707			11,675	7
	14						
	16,135						8
							9
					7		
					13,802		10
260	75	124	36		45	195	
283,249	98,528	94,435	65,620		70,524	182,672	11
9	77	3			16		
9,234	124,070	3,240			12,701		12

	品目・出荷地	総 数	1 月	2 月	3 月	4 月	5 月
		749	53	66	53	100	75
13	鳥 取	1,000,911	58,256	86,628	69,109	117,860	97,394
		71	9	3			
14	島 根	133,099	13,198	6,221			
		150	15	13	10		
15	山 口	278,554	25,110	25,888	19,246		
		6					
16	徳 島	10,652					
		246	60				
17	高 知	363,840	80,589				
		1,304	33	140	135	297	108
18	福 岡	1,684,710	37,465	169,290	164,386	382,051	141,553
		7,136	596	654	692	854	401
19	長 崎	10,541,448	784,997	835,620	884,697	1,192,480	524,973
		8		8			
20	大 分	8,208		8,208			
		19					
21	宮 崎	21,535	21,535				
		3,056	468	406	223		132
22	鹿 児 島	4,148,478	585,462	511,370	265,043		182,075
	い ぼ た い	4,683	69	109	99	49	238
	平 均 価 格	4,063,065	81,907	144,472	68,882	69,228	480,114
		868	1,187	1,325	696	1,413	2,017
		16					
1	福 島	9,099					
		1,943		10	99	39	12
2	千 葉	1,268,536		8,640	68,882	44,928	11,664
		6					
3	東 京	11,664					
		1,235	25	8			215
4	神 奈 川	1,947,273	31,320	13,824			451,440
		1,235	25	8			215
5	(川崎外)	1,947,273	31,320	13,824			451,440
		282					
6	愛 知	131,264					
		24					
7	三 重	9,072					
		555					
8	兵 庫	307,142					
		390					
9	和 歌 山	87,372					
		20					
10	鳥 取	15,660					
		169	44	91			
11	島 根	209,963	50,587	122,008			
		10					
12	長 崎	8,640					
		13					
13	大 分	19,148					11
		20					17,010
14	その他 外国	38,232				10	
						24,300	
	ひ げ た ら	87	9	30	5		
	平 均 価 格	126,287	7,646	40,651	6,091		
		1,452	850	1,355	1,218		
		2					
1	秋 田	3,694					
		9	9				
2	愛 知	7,646	7,646				
		60		28	5		
3	鳥 取	87,804		37,152	6,091		
		13		2			
4	長 崎	18,349		3,499			
		3					
5	鹿 児 島	8,794					
	は も	8,503	2	2	2	109	316
	平 均 価 格	19,718,282	4,320	810	2,192	195,514	722,241
		2,319	2,160	405	1,096	1,794	2,286
		7					
1	千 葉	6,912					

上段 数量 (kg)

下段 金額 (円)

6 月	7 月	8 月	9 月	10 月	11 月	12 月	
92	104			147		59	
115,668	154,536			226,163		75,297	13
				59			
				113,680			14
28			11	15	58		
42,487			21,038	29,938	114,847		15
			6				
			10,652				16
88					27	71	
106,844					53,979	122,428	17
66	48	43	123	150		161	
83,862	67,327	59,789	165,823	204,369		208,795	18
589	323	530	682	652	521	642	
791,622	606,357	900,188	1,061,253	1,064,697	873,772	1,020,792	19
							20
							21
335	365	268	236	297	68	258	
435,443	526,543	351,076	368,269	426,925	132,840	363,432	22
543	273	71	969	1,255	342	666	
942,084	221,400	45,360	438,049	700,851	308,611	562,107	
1,735	811	639	452	558	902	844	
				16			
				9,099			1
	180	20	69	758	185	571	
	35,964	12,420	63,872	431,773	151,762	438,631	2
6							
11,664							3
537	93	11	10	140	139	57	
930,420	185,436	9,720	9,169	90,785	136,761	88,398	4
537	93	11	10	140	139	57	
930,420	185,436	9,720	9,169	90,785	136,761	88,398	5
				282			
				131,264			6
			24				
			9,072				7
		30	476	49			
		16,200	268,564	22,378			8
			390				
			87,372				9
						20	
						15,660	10
					18	16	
					20,088	17,280	11
				10			
				8,640			12
						2	
						2,138	13
		10					
		7,020		6,912			14
11		17	5	10			
14,850		33,242	12,488	11,319			
1,350		1,955	2,498	1,132			
			2				
			3,694				1
							2
		17		10			
		33,242		11,319			3
11							
14,850							4
			3				
			8,794				5
1,423	2,261	2,000	1,673	641	60	14	
3,733,460	6,122,290	4,509,228	3,302,500	1,050,098	46,815	28,814	
2,624	2,708	2,255	1,974	1,638	780	2,058	
		1	6				
		432	6,480				1

	品目・出荷地	総 数	1 月	2 月	3 月	4 月	5 月
		1,570				24	77
2	東 京	4,451,749				31,968	236,844
		548			2	29	90
3	神 奈 川	706,871			2,192	13,718	53,527
		548			2	29	90
4	(川崎外)	706,871			2,192	13,718	53,527
		62				30	32
5	静 岡	169,452				88,182	81,270
		1,492					6
6	愛 知	1,399,085					15,120
		374		2			
7	三 重	903,927		810			
		24	2			12	
8	大 阪	85,124	4,320			35,726	
		1,485					
9	兵 庫	3,844,331					
		6					
10	岡 山	15,552					
		4					
11	山 口	1,944					
		10					
12	徳 島	10,800					
		2,126					100
13	愛 媛	6,297,609					305,370
		2				2	
14	高 知	2,592				2,592	
		124					6
15	長 崎	443,317					21,924
		544					
16	大 分	1,156,809					
		12					
17	宮 崎	4,070					
		113				12	5
18	その他 外国	218,138				23,328	8,186
	か ま す	34,725	2,569	1,587	1,074	1,091	2,120
	平 均 価 格	27,514,543	2,175,560	1,441,369	1,339,045	1,345,649	2,206,418
		792	847	908	1,247	1,233	1,041
		790					
1	岩 手	240,408					
		2,738					
2	宮 城	823,500					
		165					
3	福 島	97,740					
		18					
4	茨 城	8,748					
		3,491	1,024	461	57	17	104
5	千 葉	2,890,802	755,190	355,212	32,508	18,792	90,168
		578	72	5	5	73	44
6	東 京	257,432	21,254	5,940	7,020	39,134	24,797
		9,946	142	21	43	471	589
7	神 奈 川	9,022,028	103,551	13,511	30,554	449,712	640,008
		9,946	142	21	43	471	589
8	(川崎外)	9,022,028	103,551	13,511	30,554	449,712	640,008
		686					225
9	富 山	376,272					126,144
		40					
10	石 川	22,032					
		3,606					
11	静 岡	937,818					
		83					
12	愛 知	124,902					
		540					93
13	三 重	662,688					119,556
		41					
14	京 都	20,088					
		33		4			
15	兵 庫	10,034		1,361			
		1,291	280	646	360		
16	和 歌 山	779,220	162,648	367,200	241,272		
		693	290			4	
17	鳥 取	685,476	288,252			3,456	

上段 数量 (kg)

下段 金額 (円)

6 月	7 月	8 月	9 月	10 月	11 月	12 月	
411	499	282	203	65	9		
1,165,201	1,490,508	814,374	533,304	172,854	6,696		2
101	131	65	90	32	8		
133,649	225,733	125,941	121,621	24,942	5,548		3
101	131	65	90	32	8		
133,649	225,733	125,941	121,621	24,942	5,548		4
							5
148	329	480	338	191			
287,259	540,809	263,542	182,466	109,889			6
138	167	47	20				
331,084	426,697	103,378	41,958				7
2	2	2		2		2	
5,486	23,134	5,486		5,486		5,486	8
	379	450	484	141	31		
	1,214,878	1,405,716	1,025,935	186,559	11,243		9
6							
15,552							10
		4					
		1,944					11
		10					
		10,800					12
465	543	410	410	198			
1,373,738	1,657,897	1,245,402	1,188,162	527,040			13
							14
84	34						
286,437	134,956						15
44	177	225	98				
88,398	407,678	485,557	175,176				16
			12				
			4,070				17
24		24	12	12	12	12	
46,656		46,656	23,328	23,328	23,328	23,328	18
2,588	3,797	2,845	3,962	6,283	3,450	3,359	
2,688,846	3,520,785	2,222,622	2,774,421	3,386,241	2,264,749	2,148,838	
1,039	927	781	700	539	656	640	
			104	674	12		
			34,128	202,392	3,888		1
	156		199	1,726	507	150	
	109,512		73,116	470,016	122,256	48,600	2
				165			
				97,740			3
				18			
				8,748			4
102	381	382	252	68		643	
104,652	376,175	531,900	175,694	51,840		398,671	5
		68		216	84	11	
		44,955		63,763	38,923	11,646	6
675	2,933	977	1,661	1,248	698	488	
853,180	2,683,504	862,170	1,486,161	818,392	740,199	341,086	7
675	2,933	977	1,661	1,248	698	488	
853,180	2,683,504	862,170	1,486,161	818,392	740,199	341,086	8
			24	177	260		
			54,756	105,840	89,532		9
					40		
					22,032		10
115	2	1,087	1,095	1,172	135		
113,400	5,670	325,296	188,892	256,392	48,168		11
20	63						
30,586	94,316						12
115	56	8			50	218	
128,520	15,552	1,728			101,304	296,028	13
				10	8	23	
				7,560	2,592	9,936	14
2			13		4	10	
972			3,197		1,361	3,143	15
						5	
						8,100	16
180		21	33		10	155	
164,592		34,020	48,276		10,800	136,080	17

	品目・出荷地	総 数	1 月	2 月	3 月	4 月	5 月
18	島 根	346 418,155				45 47,412	84 70,200
19	山 口	111 134,820					
20	愛 媛	10 19,440					
21	高 知	202 251,284					184 229,392
22	福 岡	180 216,259					
23	佐 賀	250 161,730					250 161,730
24	長 崎	3,493 5,288,674	573 740,985	410 671,847	564 962,998	393 661,312	213 285,056
25	大 分	1,756 2,390,615	172 91,584	40 26,298	45 64,693	88 125,831	324 452,887
26	鹿 児 島	3,628 1,667,898	16 12,096				
27	その他 外国	10 6,480					10 6,480
	ま な かつお	984	73	141	140	33	6
	平 均 価 格	3,502,807 3,560	131,015 1,795	388,293 2,754	362,643 2,590	106,985 3,242	19,710 3,285
1	東 京	85 538,509					
2	神 奈 川	3 11,747					
3	(川崎外)	3 11,747					
4	兵 庫	4 17,496		4 17,496			
5	岡 山	393 1,457,623					
6	山 口	384 870,061	73 131,015	116 254,297	113 245,549	14 25,704	
7	愛 媛	13 126,522				2 11,664	
8	熊 本	1 16,913					
9	大 分	12 61,150					
10	宮 崎	3 15,066		3 15,066			
11	鹿 児 島	86 387,720		18 101,434	27 117,094	17 69,617	6 19,710
	こ の し ろ	25,368	1,659	1,713	2,072	2,411	2,180
	平 均 価 格	29,763,653 1,173	2,107,771 1,271	1,805,889 1,054	2,584,494 1,247	2,158,293 895	2,437,895 1,118
1	宮 城	400 49,032		400 49,032			
2	秋 田	5 1,685					
3	千 葉	5,333 7,040,073	74 65,664	692 1,022,738	1,024 1,277,046	382 300,348	684 624,456
4	東 京	105 184,356	5 22,356				
5	神 奈 川	1,598 557,347		95 105,300		125 25,844	36 16,330
6	(川崎外)	1,598 557,347		95 105,300		125 25,844	36 16,330
7	富 山	6 14,904					
8	石 川	135 43,578					
9	静 岡	14 231,185					
10	愛 知	1,116 1,095,367	428 535,723	108 104,155	85 73,375	76 55,987	52 51,937
11	三 重	284 272,430					

上段 数量 (kg)

下段 金額 (円)

6 月	7 月	8 月	9 月	10 月	11 月	12 月	
29	25		61	37	65		
34,214	25,358		58,212	74,834	107,925		18
4			33	59	15		
4,158			39,446	72,738	18,478		19
				10			
				19,440			20
18							
21,892							21
32			19	48	42	39	
23,328			30,024	80,028	34,603	48,276	22
							23
213	47	245	223	361	144	107	
228,301	69,865	352,850	289,591	593,370	246,047	186,452	24
229	44	57	124	287	201	145	
310,155	70,849	69,703	204,854	453,320	292,971	227,470	25
854	90		121	7	1,175	1,365	
670,896	69,984		88,074	9,828	383,670	433,350	26
							27
11	184	175	99	77	13	32	
33,577	678,949	629,337	398,167	468,816	52,207	233,108	
3,052	3,690	3,596	4,022	6,089	4,016	7,285	
			11	64	2	8	
			77,220	405,453	8,910	46,926	1
		3					
		11,747					2
		3					
		11,747					3
							4
	148	162	83				
	563,075	593,117	301,431				5
8	36	10	5	5	4		
17,291	115,874	24,473	19,516	20,790	15,552		6
						11	
						114,858	7
						1	
						16,913	8
				2		10	
				14,580		46,570	9
							10
3				6	7	2	
16,286				27,993	27,745	7,841	11
2,696	2,681	1,348	2,075	2,110	2,278	2,145	
2,122,460	3,778,829	3,233,409	2,131,704	2,349,972	2,526,336	2,526,601	
787	1,409	2,399	1,027	1,114	1,109	1,178	
							1
				5			
				1,685			2
544	1,281	408	30	155	59		
427,507	2,060,964	1,066,518	16,200	147,312	31,320		3
					100		
					162,000		4
487	644	53	60	50	39	9	
152,173	190,529	11,610	20,498	12,960	14,094	8,009	5
487	644	53	60	50	39	9	
152,173	190,529	11,610	20,498	12,960	14,094	8,009	6
		6					
		14,904					7
			10			125	
			9,288			34,290	8
	6	4	4				
	208,116	20,736	2,333				9
47	24	20	16	12	4	244	
46,440	34,992	28,944	23,328	17,496	6,696	116,294	10
				116	3	165	
				88,020	1,350	183,060	11

	品目・出荷地	総 数	1 月	2 月	3 月	4 月	5 月
12	京 都	3 389			3 389		
13	大 阪	1,150 415,800	300 122,040	250 113,400	320 115,020	280 65,340	
14	広 島	51 72,360					
15	香 川	11 24,624		11 24,624			
16	佐 賀	13,389 16,496,968	253 398,520	20 14,040	556 908,388	1,548 1,710,774	1,408 1,745,172
17	長 崎	5 3,240					
18	熊 本	1,763 3,260,315	599 963,468	137 372,600	84 210,276		
	さ よ り						
	平 均 価 格	3,498 8,051,412	612 945,162	865 1,699,035	846 2,013,769	544 1,717,578	305 912,459
		2,302	1,544	1,964	2,380	3,157	2,992
1	北 海 道	114 222,696					16 43,848
2	青 森	40 128,941					40 128,941
3	宮 城	1,317 2,588,696	547 788,670	522 1,195,323	246 601,247	2 3,456	
4	福 島	19 20,736		12 15,120		7 5,616	
5	茨 城	568 1,098,468			430 881,928	138 216,540	
6	千 葉	318 937,440	65 156,492	42 82,620	80 290,477	56 235,872	
7	愛 知	708 2,321,060				329 1,212,030	234 723,470
8	兵 庫	354 542,160		289 405,972	64 135,000	1 1,188	
9	鳥 取	8 40,284				8 40,284	
10	大 分	28 46,894			2 1,080	3 2,592	15 16,200
11	鹿 児 島	24 104,037			24 104,037		
	と び う お						
	平 均 価 格	11,363 4,679,160		6 7,128	142 61,560	33 40,046	839 455,702
		412		1,188	434	1,214	543
1	青 森	41 8,856					
2	岩 手	1,908 665,226					
3	宮 城	5,730 2,165,302					8 3,240
4	千 葉	974 525,055				12 13,781	52 39,755
5	東 京	6 8,640				6 8,640	
6	神 奈 川	1,125 566,552					489 201,048
7	(川崎外)	1,125 566,552					489 201,048
8	新 潟	125 34,344					
9	三 重	360 60,696					90 19,440
10	京 都	24 17,658					24 17,658
11	大 分	674 495,557				15 17,625	128 122,775
12	宮 崎	72 25,920			72 25,920		
13	鹿 児 島	270 46,440			70 35,640		
14	その他 外国	54 58,914		6 7,128			48 51,786

上段 数量 (kg)
下段 金額 (円)

6 月	7 月	8 月	9 月	10 月	11 月	12 月	
							12
							13
					51		14
					72,360		15
1,570	644	802	1,786	1,700	1,794	1,308	16
1,460,160	822,636	1,834,834	1,868,141	1,995,667	1,922,184	1,816,452	17
			5				18
			3,240				
48	82	55	164	72	228	294	
36,180	461,592	255,863	188,676	86,832	316,332	368,496	
98					91	137	
178,848					214,531	370,030	
1,825					2,357	2,701	
98							1
178,848							2
							3
							4
							5
					75		6
					171,979		7
					16	129	
					42,552	343,008	
							8
							9
						8	10
						27,022	11
1,725	2,464	1,355	3,717	700	196	186	
790,061	921,299	680,410	1,176,411	323,394	91,692	131,457	
458	374	502	316	462	468	707	
11			30				1
2,376			6,480				2
566	130	147	943	122			3
192,780	44,280	66,312	314,172	47,682			4
593	2,001	1,042	2,053	33			5
245,376	694,602	526,348	684,720	11,016			6
134	87	40	80	238	145	186	7
91,631	56,105	25,380	30,780	80,546	55,620	131,457	8
							9
245	64	71	65	179	12		10
134,865	33,140	45,846	40,295	103,280	8,078		11
245	64	71	65	179	12		12
134,865	33,140	45,846	40,295	103,280	8,078		13
	70	55					14
	17,820	16,524					
			270				
			41,256				
176	112		76	128	39		
123,033	75,352		47,908	80,870	27,994		
			200				
			10,800				

	品目・出荷地	総 数	1 月	2 月	3 月	4 月	5 月
	ぼ ら	45,420	5,763	5,412	11,485	8,493	10,152
	平均 価 格	9,195,210	1,409,691	1,143,780	1,805,382	1,433,036	1,616,371
		202	245	211	157	169	159
1	青 森	278					
		93,085					
2	千 葉	956					
		305,763					
3	東 京	515					
		181,357					
4	神 奈 川	1,793		227			14
		906,753		73,267			2,959
5	(川崎外)	1,793		227			14
		906,753		73,267			2,959
6	新 潟	6					
		605					
7	三 重	4,135	4,135				
		1,004,843	1,004,843				
8	大 阪	26,021			7,197	8,086	10,138
		4,377,024			1,286,172	1,375,272	1,613,412
9	兵 庫	11,660	1,628	5,185	4,288	407	
		2,298,143	404,848	1,070,513	519,210	57,764	
10	福 岡	15					
		12,960					
11	大 分	41					
		14,677					
	む つ	13,345	862	1,271	1,284	943	1,147
	平均 価 格	54,942,291	3,469,897	5,678,068	5,426,229	3,935,131	4,259,806
		4,117	4,025	4,467	4,226	4,173	3,714
1	岩 手	8					
		3,175					
2	宮 城	550					
		4,078,765					
3	秋 田	755	23	100	41	53	12
		3,588,093	118,486	387,073	166,200	179,625	58,871
4	山 形	4					
		40,446					
5	福 島	148	1		52	18	26
		521,316	7,776		32,616	10,778	158,026
6	茨 城	235	103	36	1	1	2
		844,080	374,825	116,327	8,100	4,104	14,094
7	埼 玉	18	9				
		30,780	14,580				
8	千 葉	2,028	300	182	67	74	205
		7,748,524	862,899	624,554	566,395	658,606	941,431
9	東 京	770	3	74	21	63	61
		1,580,025	24,300	76,151	63,445	99,381	207,069
10	神 奈 川	687	22	20	14	36	15
		1,097,517	26,069	60,847	60,707	131,706	26,665
11	(川崎外)	687	22	20	14	36	15
		1,097,517	26,069	60,847	60,707	131,706	26,665
12	新 潟	1,001	2	2	25	43	137
		6,767,142		11,178	152,950	312,757	891,108
13	静 岡	360	27	19	98	82	41
		2,178,036	184,356	116,046	542,668	455,080	215,924
14	愛 知	329	13	25	17	50	153
		1,719,425	85,590	121,554	88,884	234,209	807,300
15	三 重	16			16		
		37,152			37,152		
16	京 都	4					
		20,898					
17	大 阪	1,257	147	216	150	120	27
		7,827,195	1,242,865	1,204,308	746,820	591,300	160,380
18	兵 庫	286	21				
		219,391	6,015				
19	鳥 取	107		40	53	4	
		728,770		305,097	313,891	25,542	
20	島 根	292	17	50	19		
		1,901,783	115,625	251,759	91,962		
21	山 口	610	4	74	119	50	
		2,895,005	24,948	359,154	518,735	227,772	

上段 数量 (kg)

下段 金額 (円)

6 月	7 月	8 月	9 月	10 月	11 月	12 月	
6	600		391	2,032	730	356	
605	102,168		113,390	1,001,617	403,531	165,639	
101	170		290	493	553	465	
				278			
				93,085			1
			320	63	347	226	
			79,488	20,606	127,229	78,440	2
				515			
				181,357			3
			71	1,176	305		
			33,902	706,569	90,056		4
			71	1,176	305		
			33,902	706,569	90,056		5
6							
605							6
							7
	600						
	102,168						8
					57	95	
					179,280	66,528	9
						15	
						12,960	10
					21	20	
					6,966	7,711	11
1,104	1,275	1,288	1,567	1,133	511	960	
4,544,193	5,989,090	6,762,794	5,556,054	3,464,540	2,070,298	3,786,191	
4,116	4,697	5,251	3,546	3,058	4,051	3,944	
				8			
				3,175			1
24	242	156	90	21	17		
146,556	1,856,661	1,186,607	579,527	177,984	131,430		2
195			117	19	14	181	
922,006			558,619	90,623	85,806	1,020,784	3
	2		2				
	21,546		18,900				4
			23	19	9		
			134,730	113,400	63,990		5
6			57	26		3	
12,053			193,482	110,738		10,357	6
			9				
			16,200				7
203	37	23	232	408	44	253	
1,239,073	148,392	115,992	364,235	1,037,415	506,628	682,904	8
61	134	26	128	77	72	50	
247,024	258,858	82,572	199,616	92,611	158,857	70,141	9
50	101	133	139	77	59	21	
211,324	169,549	58,385	81,562	128,262	110,959	31,482	10
50	101	133	139	77	59	21	
211,324	169,549	58,385	81,562	128,262	110,959	31,482	11
66	23	325	330	35	12	3	
457,283	188,687	2,212,791	2,112,190	289,386	101,984	36,828	12
				25	54	14	
				161,352	383,616	118,994	13
58			2		2	9	
318,222			11,664		10,530	41,472	14
							15
			4				
			20,898				16
33	210	192	42	66	18	36	
270,865	1,172,880	1,262,628	336,637	428,653	118,260	291,599	17
			155			110	
			154,656			58,720	18
10							
84,240							19
			9	97		100	
			61,830	516,607		864,000	20
	114	184	58		7		
	570,240	903,085	270,011		21,060		21

	品目・出荷地	総 数	1 月	2 月	3 月	4 月	5 月
		471		129	98	25	16
22	福 岡	2,211,138		1,001,160	601,657	140,832	97,924
		2,563	139	239	343	225	407
23	長 崎	5,826,552	301,352	810,671	898,129	557,443	630,805
		77	3		5	4	2
24	大 分	257,861	8,424		15,822	11,718	4,471
		21	4	4			
25	宮 崎	64,412	16,632	11,189			
		283	26	25	37	53	43
26	鹿 児 島	523,098	55,155	58,676	53,212	108,626	45,738
		465		36	108	42	
27	その他 外国	2,231,712		162,324	466,884	185,652	
	は た は た	2,734	148	160	232	236	206
	平均 価 格	5,693,256	333,253	357,521	508,726	567,991	452,459
		2,082	2,252	2,235	2,193	2,407	2,196
		566					32
1	北 海 道	921,909					45,986
		1,898	136	136	184	236	174
2	東 京	4,499,749	317,701	327,713	446,518	567,991	406,473
		36					
3	神 奈 川	70,502					
		36					
4	(川崎外)	70,502					
		150					
5	鳥 取	93,528					
		84	12	24	48		
6	島 根	107,568	15,552	29,808	62,208		
	は た	11,733	325	457	671	549	722
	平均 価 格	27,636,835	876,802	1,322,303	1,738,340	1,493,937	1,892,525
		2,355	2,698	2,893	2,591	2,721	2,621
		3					
1	青 森	11,530					
		16					16
2	岩 手	55,987					55,987
		9		4			
3	秋 田	32,033		18,468			
		31	29				
4	茨 城	23,036	19,310				
		91	3	9	4	3	5
5	千 葉	358,420	16,200	32,659	17,744	10,260	13,414
		408	2		4	7	
6	東 京	860,071	4,666		10,433	23,296	
		559	25	35	52	10	29
7	神 奈 川	1,526,684	60,939	97,007	125,813	29,115	73,386
		559	25	35	52	10	29
8	(川崎外)	1,526,684	60,939	97,007	125,813	29,115	73,386
		1,727			3	4	31
9	新 潟	3,493,153			3,240	5,184	64,033
		50			6		4
10	静 岡	106,024			14,656		10,260
		6					3
11	愛 知	14,785					6,912
		3,094	67	125	200	163	178
12	三 重	6,873,572	180,468	324,106	535,023	412,589	445,616
		44					
13	京 都	30,823					
		2					
14	兵 庫	4,536					
		10				10	
15	和 歌 山	20,304				20,304	
		51		11		9	13
16	鳥 取	87,956		22,756		14,742	18,209
		343	16	23	95	22	66
17	島 根	634,325	30,866	40,629	166,223	37,519	86,853
		3	3				
18	岡 山	1,339	1,339				
		210	5	2	1	5	
19	山 口	356,985	12,042	4,342	2,527	12,928	
		914	37	30	27		
20	愛 媛	1,477,045	72,673	55,859	50,414		4,277

上段 数量 (kg)

下段 金額 (円)

6 月	7 月	8 月	9 月	10 月	11 月	12 月	
24	8	10	49	62	50		
159,516	53,060	5,400	66,960	63,029	21,600		22
367	95	131	115	184	147	171	
451,353	320,025	366,066	356,927	233,657	347,672	552,452	23
	33	9	4	2	6	9	
	142,560	44,388	8,856	7,258	7,906	6,458	24
4			2	7			
17,647			8,554	10,390			25
3	96						
7,031	194,660						26
	180	99					
	891,972	524,880					27
189	173	136	483	411	285	75	
430,793	403,354	334,388	775,648	796,583	596,460	136,080	
2,279	2,332	2,459	1,606	1,938	2,093	1,814	
25	1		157	218	121	12	
30,996	1,555		244,901	364,327	219,888	14,256	1
164	172	136	164	187	146	63	
399,797	401,799	334,388	416,483	418,000	341,062	121,824	2
			12	6	18		
			20,736	14,256	35,510		3
			12	6	18		
			20,736	14,256	35,510		4
			150				
			93,528				5
							6
1,028	982	1,320	1,966	1,765	1,238	710	
2,409,357	2,459,580	3,380,945	4,273,991	3,484,183	2,411,458	1,893,414	
2,344	2,505	2,561	2,174	1,974	1,948	2,667	
				3			
				11,530			1
							2
	2	3					
	3,888	9,677					3
						2	
						3,726	4
	2	8	36	12		9	
	6,804	29,484	150,174	42,628		39,053	5
56	95	12	121	34	48	29	
134,730	185,025	21,740	243,745	79,338	94,954	62,144	6
62	65	91	79	50	34	27	
161,971	215,467	241,029	211,325	135,089	101,363	74,180	7
62	65	91	79	50	34	27	
161,971	215,467	241,029	211,325	135,089	101,363	74,180	8
42	233	494	345	495	72	8	
108,669	528,898	1,144,451	667,152	828,036	120,421	23,069	9
					40		
					81,108		10
3							
7,873							11
234	252	429	787	507	84	68	
603,448	658,824	1,113,105	1,504,939	795,194	147,290	152,970	12
				20	24		
				6,415	24,408		13
2							
4,536							14
							15
12					6		
23,933					8,316		16
9		12	53	3		44	
26,708		23,285	115,074	11,750		95,418	17
							18
43		4	50	66	31	3	
64,746		6,426	86,757	107,806	53,093	6,318	19
	70	42	154	94	347	111	
	123,163	77,049	267,491	133,840	503,340	188,939	20

	品目・出荷地	総 数	1 月	2 月	3 月	4 月	5 月
		54				6	4
21	高 知	168,587				18,468	12,582
		690	48	41	16	9	
22	福 岡	1,542,312	171,103	120,560	51,894	35,154	
		1,245	29	56	104	149	126
23	長 崎	3,146,152	63,656	177,502	288,413	383,033	349,542
		1,237	30	78	144	114	139
24	熊 本	3,536,425	114,458	240,269	414,127	338,029	365,040
		415	22	35	7	8	35
25	大 分	1,393,823	87,404	155,692	26,168	24,678	121,458
		57	9	6	1	4	6
26	宮 崎	200,449	41,678	21,783	5,184	16,567	22,043
		464		2	7	26	65
27	鹿 児 島	1,680,479		10,671	26,481	112,071	242,913
	す ず き	72,242	9,070	4,827	5,176	10,731	7,213
	平 均 価 格	74,155,073	6,403,271	4,443,275	5,161,248	7,245,236	7,346,737
		1,026	706	921	997	675	1,019
1	北 海 道	170		149			
		156,773		120,852			
2	青 森	69					28
		60,416					25,499
3	岩 手	173					118
		218,507					122,062
4	宮 城	17,822	840	318	1,361	1,816	3,754
		19,816,596	596,561	197,034	1,363,859	1,643,099	4,061,031
5	秋 田	268					6
		300,223					6,696
6	福 島	3,583	318	207	46	863	1,188
		4,161,416	206,926	163,230	27,783	717,952	1,111,659
7	茨 城	175	45	76		48	
		96,584	26,805	43,999		17,615	
8	千 葉	21,567	2,777	2,171	2,170	1,495	920
		17,851,831	1,466,807	1,086,199	1,224,195	692,921	482,527
9	東 京	1,401			32	8	83
		2,774,500			48,589	7,776	113,553
10	神 奈 川	13,631	3,980	289	245	5,511	224
		8,622,177	2,341,776	259,925	292,711	2,744,279	225,615
11	(川崎外)	13,631	3,980	289	245	5,511	224
		8,622,177	2,341,776	259,925	292,711	2,744,279	225,615
12	新 潟	115	34	11	5	28	4
		61,915	20,055	4,493	2,851	14,277	2,268
13	富 山	17				17	
		22,162				22,162	
14	石 川	44			44		
		60,513			60,513		
15	静 岡	71	9	7			
		144,116	23,587	13,824			
16	愛 知	666					
		397,006					
17	三 重	998	40	14	29	19	9
		1,033,795	78,593	43,718	74,834	43,146	14,256
18	京 都	1,441	193	23		101	98
		931,616	104,992	10,023		42,083	38,766
19	大 阪	484			95	124	169
		333,563			58,504	61,629	79,909
20	兵 庫	442	136	81	29		3
		239,866	64,162	46,968	13,209		2,074
21	鳥 取	88			56		
		88,862			46,969		
22	岡 山	6					
		8,748					
23	山 口	159			6	6	
		277,775			9,688	9,396	
24	愛 媛	2,478		380	27	56	194
		3,354,786		337,259	38,978	76,367	277,716
25	高 知	652	141	179	31	67	8
		1,135,069	264,892	307,239	39,280	110,710	14,343
26	福 岡	473		162	129		
		576,060		229,261	158,447		
27	長 崎	980	31	200	353	143	96
		1,648,604	55,414	293,685	571,336	246,047	161,341

上段 数量 (kg)

下段 金額 (円)

6 月	7 月	8 月	9 月	10 月	11 月	12 月	
6	5	2	3	3		25	
15,552	18,143	4,838	8,035	8,424		82,545	21
119	21			105	210	121	
213,083	45,360			220,764	409,945	274,449	22
163	91	66	74	128	130	129	
333,567	231,925	180,889	168,199	269,446	258,410	441,570	23
175	57	90	139	94	97	80	
416,264	160,281	315,402	412,880	262,041	266,739	230,895	24
34	53	26	66	64	47	18	
103,236	164,060	81,929	213,277	219,283	139,106	57,532	25
2	2	14	3	3	7		
9,429	7,560	44,064	8,165	8,856	15,120		26
66	34	27	56	84	61	36	
181,612	110,182	87,577	216,778	343,743	187,845	160,606	27
5,438	4,665	4,956	2,415	3,004	4,756	9,991	
7,830,397	7,146,230	8,649,571	3,822,079	3,555,885	4,797,311	7,753,833	
1,440	1,532	1,745	1,583	1,184	1,009	776	
21							
35,921							1
2					20	19	
1,750					24,138	9,029	2
		55					
		96,445					3
2,826	1,939	1,156	619	432	1,351	1,410	
4,055,915	2,697,694	1,765,976	1,036,883	423,749	1,104,989	869,806	4
4	67	24	26	5		136	
2,851	140,626	43,265	40,684	4,828		61,273	5
294	93	295	43	236			
411,755	231,389	876,046	78,970	335,706			6
	6						
	8,165						7
965	800	1,932	1,159	1,431	1,990	3,757	
977,615	1,027,845	3,095,128	1,745,097	1,725,025	1,673,249	2,655,223	8
322	500	232	109	54	61		
544,805	946,461	691,336	240,917	103,205	77,858		9
126	256	158	63	260	277	2,242	
155,736	379,340	302,606	96,899	286,042	242,229	1,295,019	10
126	256	158	63	260	277	2,242	
155,736	379,340	302,606	96,899	286,042	242,229	1,295,019	11
6					3	24	
2,376					2,808	12,787	12
							13
							14
	5					50	
	15,293					91,412	15
10		6	19	140	79	412	
17,366		5,616	22,140	98,551	58,384	194,949	16
			192	178	33	484	
			221,745	137,462	18,597	401,444	17
77	132	35		99	284	399	
90,968	206,700	59,357		65,540	141,749	171,438	18
		40	56				
		64,152	69,369				19
						193	
						113,453	20
		32					
		41,893					21
		6					
		8,748					22
	6			26	87	28	
	8,284			51,127	154,568	44,712	23
322	625	849	25				
473,329	873,974	1,229,934	47,229				24
15				8	92	111	
27,032				15,314	152,917	203,342	25
					93	89	
					93,917	94,435	26
14	21		5	3	52	62	
27,410	50,631		10,206	3,456	112,601	116,477	27

	品目・出荷地	総 数	1 月	2 月	3 月	4 月	5 月
		2,105	328	268	247	151	151
28	熊 本	4,811,492	689,794	570,825	534,542	316,711	308,489
		714	102	184	164	90	31
29	大 分	1,693,337	262,675	468,037	384,900	139,082	71,042
		63	9	8		42	
30	宮 崎	101,336	24,472	19,224		45,900	
		447	57	50	17	76	79
31	鹿 児 島	702,229	94,760	92,480	31,860	105,084	92,891
		940	30	50	90	70	50
32	その他 外国	2,473,200	81,000	135,000	178,200	189,000	135,000
	せいご	16,961	1,415	2,070	1,449	860	821
	平均 価格	11,171,163	810,589	1,191,012	1,046,757	485,179	614,537
		659	573	575	722	564	749
		6,957					1
1	宮 城	2,888,736					2,106
		10			10		
2	福 島	5,616			5,616		
		8,416	1,280	1,469	1,390	611	723
3	千 葉	7,558,370	745,470	998,244	1,017,306	372,762	560,499
		264	63	11	10	90	10
4	神 奈 川	150,088	34,312	4,752	5,940	44,280	5,400
		264	63	11	10	90	10
5	(川崎外)	150,088	34,312	4,752	5,940	44,280	5,400
		2			2		
6	新 潟	950			950		
		20		20			
7	静 岡	4,536		4,536			
		292	57	26	18	52	37
8	京 都	104,949	22,923	8,294	8,035	16,837	13,949
		407				95	50
9	大 阪	259,048				45,792	32,583
		83	15	34	19	12	
10	兵 庫	41,298	7,884	17,614	8,910	5,508	
		510		510			
11	鳥 取	157,572		157,572			
	ほうぼう	17,399	993	1,090	2,125	1,889	1,881
	平均 価格	17,948,478	1,084,144	1,343,179	2,393,757	1,852,339	1,569,597
		1,032	1,092	1,232	1,126	981	834
		51				5	
1	青 森	34,949				2,916	
		39					
2	岩 手	32,670					
		2,005	36	9			77
3	宮 城	1,777,386	62,563	7,020			53,082
		4					
4	山 形	4,860					
		1,543	45	126	208	260	444
5	福 島	1,740,641	73,656	147,042	285,269	276,586	400,528
		85	18	13		3	5
6	茨 城	105,645	24,278	15,984		3,996	2,333
		2,094	217	74	481	672	35
7	千 葉	1,892,645	100,300	128,282	616,142	688,621	21,449
		410	40	2	41	39	18
8	神 奈 川	512,878	42,635	7,128	58,008	67,519	24,982
		410	40	2	41	39	18
9	(川崎外)	512,878	42,635	7,128	58,008	67,519	24,982
		19				15	
10	新 潟	15,433				12,884	
		14			14		
11	静 岡	19,359			19,359		
		23					
12	三 重	48,384					
		38	17				3
13	京 都	19,148	7,441				1,836
		130	62	15	6	23	13
14	兵 庫	170,728	85,644	24,430	7,906	29,766	13,640
		11				11	
15	和 歌 山	13,824				13,824	
		4,358	189	235	841	358	338
16	鳥 取	4,418,268	239,664	314,422	883,674	295,347	290,434

上段 数量 (kg)

下段 金額 (円)

6 月	7 月	8 月	9 月	10 月	11 月	12 月	
200	52	27		72	191	418	
432,270	127,309	76,259		194,791	539,545	1,020,957	28
23	6		1	6	45	62	
49,250	15,639		1,782	14,472	135,345	151,113	29
1					3		
3,229					8,511		30
40	17	9	48	24	5	25	
61,819	38,880	22,810	75,158	15,617	12,906	57,964	31
170	140	100	50	30	90	70	
459,000	378,000	270,000	135,000	81,000	243,000	189,000	32
382	948	758	551	452	3,560	3,695	
405,864	1,346,922	1,055,970	690,271	491,702	1,716,336	1,316,024	
1,062	1,421	1,393	1,253	1,088	482	356	
	8				3,470	3,478	
	4,557				1,658,340	1,223,733	1
							2
381	918	638	450	450	83	23	
404,946	1,322,363	984,690	603,180	489,240	55,026	4,644	3
1	22			2		55	
918	20,002			2,462		32,022	4
1	22			2		55	
918	20,002			2,462		32,022	5
							6
							7
					7	95	
					2,970	31,941	8
		120	101			41	
		71,280	87,091			22,302	9
						3	
						1,382	10
							11
1,675	486	852	1,826	2,140	1,338	1,104	
1,282,815	502,418	1,063,752	2,085,766	2,265,922	1,451,203	1,053,586	
766	1,034	1,249	1,142	1,059	1,085	954	
46							
32,033							1
			30			9	
			30,240			2,430	2
718	324	194	23	377	234	13	
497,003	326,301	295,434	27,939	289,657	193,277	25,110	3
						4	
						4,860	4
240	4	30	24	28	129	5	
235,028	4,471	60,934	19,062	37,920	185,543	14,602	5
10				7	16	13	
12,960				9,385	19,332	17,377	6
				115	114	386	
				58,537	90,774	188,540	7
10	5	4	46	77	42	86	
18,176	10,066	5,616	60,804	82,587	40,209	95,148	8
10	5	4	46	77	42	86	
18,176	10,066	5,616	60,804	82,587	40,209	95,148	9
4							
2,549							10
							11
		23					
		48,384					12
					18		
					9,871		13
11							
9,342							14
							15
159	86	362	489	582	436	283	
134,081	95,451	413,224	488,193	520,393	428,458	314,927	16

	品目・出荷地	総 数	1 月	2 月	3 月	4 月	5 月
		2,280	84	189	121	68	25
17	島 根	2,980,790	121,198	192,392	125,150	74,152	25,143
		616	15	35	20	5	239
18	山 口	684,524	17,280	51,353	28,491	1,080	199,098
		1,677	140	69	140	90	565
19	福 岡	1,494,331	143,640	75,060	88,765	82,080	480,340
		1,610	96	210	153	236	116
20	長 崎	1,400,722	116,640	201,712	125,042	157,734	53,622
		392	34	113	100	104	3
21	大 分	581,293	49,205	178,354	155,951	145,834	3,110
	か な がしら						
		351	43	11	18	82	19
	平均 価 格	100,846	13,241	2,700	4,320	20,645	3,078
		287	308	245	240	252	162
		175	14				
1	宮 城	55,350	5,616			40	10
		63	13				
2	千 葉	16,832	3,737			10,935	2,160
		12				2	
3	神 奈 川	6,394				778	
		12				2	
4	(川崎外)	6,394				778	
		83	8	4	15	40	9
5	新 潟	16,114	1,296	432	3,024	8,932	918
		18	8	7	3		
6	京 都	6,156	2,592	2,268	1,296		
	こ ち						
		12,820	453	283	824	603	598
	平均 価 格	13,639,455	379,656	259,980	836,748	694,194	702,667
		1,064	838	919	1,015	1,151	1,175
		1					
1	北 海 道	972					
		1,293	24			28	41
2	宮 城	2,591,238	19,332			104,297	128,270
		7					
3	山 形	4,925					
		125			3	3	5
4	福 島	194,690			4,838	5,702	8,219
		16					
5	茨 城	18,144					
		5,252	351	148	285	204	130
6	千 葉	4,167,549	266,068	107,806	209,736	128,369	85,633
		211	9		18	14	15
7	神 奈 川	358,706	8,817		23,998	23,621	16,947
		211	9		18	14	15
8	(川崎外)	358,706	8,817		23,998	23,621	16,947
		40			2	2	
9	新 潟	45,112			1,728	1,512	
		3					
10	静 岡	8,100					
		2,925	34	52	311	176	200
11	愛 知	3,154,501	42,973	62,683	402,318	218,117	252,603
		9			9		
12	三 重	4,860			4,860		
		5					
13	京 都	2,646					
		520	24	7	8	133	39
14	兵 庫	474,539	17,355	5,800	8,294	157,668	30,618
		554					
15	鳥 取	514,317					
		1					
16	岡 山	1,404					
		512			4		51
17	山 口	447,016			4,104		47,698
		52					
18	愛 媛	65,113					
		5					
19	高 知	5,508					
		221					96
20	長 崎	382,375					85,536
		11					
21	熊 本	19,893					

上段 数量 (kg)

下段 金額 (円)

6 月	7 月	8 月	9 月	10 月	11 月	12 月	
			976	632	168	17	
			1,207,597	915,860	282,794	36,504	17
64		35	52	131	15	5	
58,385		51,516	71,841	179,323	17,539	8,618	18
209				121	146	197	
133,478				99,900	157,097	233,971	19
201	56	194	186	70	10	82	
146,540	51,408	176,580	180,090	72,360	12,420	106,574	20
3	11	10			10	4	
3,240	14,721	12,064			13,889	4,925	21
			7	50	111	10	
			1,512	16,200	33,534	5,616	
			216	324	302	562	
				50	111		
				16,200	33,534		1
							2
						10	
						5,616	3
						10	
						5,616	4
			7				
			1,512				5
							6
2,995	3,009	1,806	588	481	590	590	
3,203,460	3,233,918	2,009,798	645,559	542,086	553,881	577,508	
1,070	1,075	1,113	1,098	1,127	939	979	
1							
972							1
690	357	113	10	2	14	14	
1,098,163	806,692	349,931	50,133	4,644	9,072	20,704	2
7							
4,925							3
40			13	34	15	12	
46,646			25,445	62,585	25,801	15,454	4
16							
18,144							5
912	1,681	1,237	52	65	87	100	
651,326	1,281,906	1,116,117	43,675	71,388	99,273	106,252	6
60	54	10	4	3	12	12	
110,058	120,882	11,970	17,422	4,420	7,373	13,198	7
60	54	10	4	3	12	12	
110,058	120,882	11,970	17,422	4,420	7,373	13,198	8
3	12	17	4				
1,620	11,038	24,462	4,752				9
						3	
						8,100	10
467	336	395	481	162	146	165	
452,564	327,758	447,993	477,141	178,643	135,777	155,931	11
							12
						5	
						2,646	13
48	19	20	12	93	59	58	
37,574	16,242	12,323	7,949	81,583	47,639	51,494	14
196	351			7			
186,192	323,395			4,730			15
			1				
			1,404				16
350	105			2			
289,936	103,334			1,944			17
18						34	
13,986						51,127	18
5							
5,508							19
70	45	6	4				
112,914	158,037	23,166	2,722				20
3	5	1			1	1	
4,860	7,603	2,592			2,246	2,592	21

	品目・出荷地	総 数	1 月	2 月	3 月	4 月	5 月
22	大 分	955 1,045,473	11 25,111	76 83,691	182 173,934	43 54,908	18 44,465
23	鹿 児 島	102 132,374			2 2,938		3 2,678
	い さ き	30,577	817	922	2,971	3,160	6,156
	平 均 価 格	39,791,334 1,301	1,277,015 1,563	1,438,723 1,560	3,854,933 1,298	3,904,835 1,236	7,173,218 1,165
1	岩 手	33 4,158				33 4,158	
2	茨 城	27 46,656					
3	千 葉	2,444 3,338,140	10 19,450	21 42,130	307 473,483	137 180,425	386 414,874
4	東 京	1,186 1,198,864	90 81,388	28 35,424	13 18,187	22 27,864	49 61,722
5	神 奈 川	1,969 2,017,071	5 7,566		32 42,021	39 50,458	318 341,112
6	(川崎外)	1,969 2,017,071	5 7,566		32 42,021	39 50,458	318 341,112
7	静 岡	66 80,082			18 34,290		10 8,640
8	三 重	3,247 3,511,327	9 17,550	3 6,523		156 207,295	909 1,102,992
9	京 都	54 29,625					3 1,069
10	兵 庫	683 670,173					
11	和 歌 山	288 241,056					
12	鳥 取	2,616 2,557,699	30 47,466	193 243,864	669 758,138	892 757,048	684 617,263
13	島 根	2,873 4,729,533			23 34,392	240 399,390	178 311,785
14	山 口	1,624 2,267,920	110 173,815	119 202,447	258 387,697	254 369,538	377 497,308
15	愛 媛	318 408,877		20 35,856	54 79,165	39 44,280	108 89,899
16	福 岡	4,602 4,798,036	186 292,657	60 95,980	434 447,271	319 257,083	1,535 1,407,202
17	長 崎	5,663 7,831,415	267 394,016	369 529,524	1,020 1,255,370	901 1,314,685	1,163 1,551,053
18	熊 本	363 607,152					180 325,931
19	大 分	2,020 4,825,617	110 243,107	109 246,975	143 324,919	108 247,813	155 335,394
20	宮 崎	12 19,440					
21	鹿 児 島	489 608,493				20 44,798	101 106,974
	た か べ	1,403			1		168
	平 均 価 格	2,513,711 1,792			1,210 1,210		244,512 1,455
1	東 京	289 720,889			1 1,210		
2	静 岡	1,037 1,712,556					168 244,512
3	兵 庫	50 29,160					
4	大 分	3 3,370					
5	鹿 児 島	24 47,736					
	き す	9,551	196	826	1,404	1,727	1,596
	平 均 価 格	10,759,706 1,127	145,692 743	839,830 1,017	1,594,371 1,136	1,902,386 1,102	1,699,418 1,065
1	宮 城	99 91,692				99 91,692	
2	秋 田	88 105,365					

上段 数量 (kg)

下段 金額 (円)

6 月	7 月	8 月	9 月	10 月	11 月	12 月	
48	11	6	7	111	256	186	
94,634	28,367	20,520	14,916	128,217	226,700	150,010	22
61	33	1		2			
73,438	48,664	724		3,932			23
6,667	3,080	1,747	923	1,515	1,534	1,085	
6,903,050	5,127,072	3,332,106	1,466,475	2,117,955	1,863,434	1,332,518	
1,035	1,665	1,907	1,589	1,398	1,215	1,228	
	27						1
	46,656						2
530	495	49	12	189	19	289	
670,289	776,176	103,603	22,853	384,599	20,628	229,630	3
125	115	196	157	202	103	86	
94,954	129,546	234,132	193,289	173,858	72,900	75,600	4
901	276	80	73	44	106	95	
566,568	438,566	157,701	127,721	49,345	98,107	137,906	5
901	276	80	73	44	106	95	
566,568	438,566	157,701	127,721	49,345	98,107	137,906	6
				16		22	
				17,280		19,872	7
1,621	513	35		1			
1,567,025	566,418	39,312		4,212			8
4				34	13		
3,100				15,930	9,526		9
147					424	112	
99,382					447,153	123,638	10
288							
241,056							11
23					125		
17,712					116,208		12
701	472	491	199	376	158	35	
951,631	830,768	1,042,989	316,483	551,319	226,402	64,374	13
273	86	44	27	35	28	13	
314,110	130,194	66,172	37,043	45,662	35,834	8,100	14
18	9	22	6	9		33	
43,848	13,414	32,518	11,016	11,426		47,455	15
723	211	271	104	471	135	153	
652,065	326,732	347,209	110,581	552,247	106,650	202,359	16
740	350	379	230	13	101	130	
706,242	655,616	829,110	316,219	18,058	153,717	107,805	17
166	11					6	
247,190	21,978					12,053	18
296	454	180	115	125	114	111	
609,046	1,115,732	479,360	331,270	294,019	294,256	303,726	19
	12						
	19,440						20
111	49				208		
118,832	55,836				282,053		21
116	550	298	217		50	3	
166,752	947,916	628,236	492,555		29,160	3,370	
1,438	1,723	2,108	2,270		583	1,123	
	10	85	193				
	30,240	244,620	444,819				1
116	540	213					
166,752	917,676	383,616					2
					50		
					29,160		3
						3	
						3,370	4
			24				
			47,736				5
1,402	109	80	1,049	561	389	212	
1,809,063	244,076	225,000	987,898	585,279	446,746	279,947	
1,290	2,239	2,813	942	1,043	1,148	1,321	
							1
72			3	10	3		
68,861			6,480	23,112	6,912		2

	品目・出荷地	総 数	1 月	2 月	3 月	4 月	5 月
		2,673		432	531	513	574
3	福 島	2,228,029		369,360	512,082	465,426	478,213
		2,025	194				448
4	茨 城	1,857,363	138,942				468,126
		732	2			20	
5	千 葉	743,439	6,750			22,464	
		2,337		317	740	850	430
6	東 京	2,961,101		387,461	942,408	1,083,240	547,992
		858		77	128	205	136
7	神 奈 川	1,168,252		83,009	138,585	233,084	171,283
		858		77	128	205	136
8	(川崎外)	1,168,252		83,009	138,585	233,084	171,283
		363				40	1
9	愛 知	639,442				6,480	2,160
		62			5		
10	三 重	103,032			1,296		
		3					
11	兵 庫	346					
		15					7
12	島 根	61,225					31,644
		36					
13	岡 山	96,552					
		130					
14	広 島	408,240					
		40					
15	山 口	81,399					
		36					
16	長 崎	94,608					
		1					
17	大 分	4,212					
		29					
18	鹿 児 島	73,937					
		24					
19	その他 外国	41,472					
	い し も ち	9,642	463	794	953	214	1,341
	平 均 価 格	4,694,392	229,586	377,862	430,403	110,765	578,794
		487	496	476	452	518	432
		172					
1	北 海 道	59,416					390
		534					
2	岩 手	246,748					166,860
		2,875	13	5	10	10	488
3	宮 城	1,273,500	11,275	4,860	11,340	11,340	138,057
		2,897	314	689	884	162	130
4	福 島	1,280,010	141,329	312,152	383,045	74,995	61,819
		211	10				11
5	千 葉	112,600	2,916				5,454
		254					
6	東 京	30,629					
		2,442	82	91	59	42	318
7	神 奈 川	1,554,881	50,004	57,005	36,018	24,430	205,092
		2,442	82	91	59	42	318
8	(川崎外)	1,554,881	50,004	57,005	36,018	24,430	205,092
		12					
9	京 都	5,508					
		150					
10	大 阪	81,000					
		84	44	9			4
11	兵 庫	41,774	24,062	3,845			1,512
		11					
12	大 分	8,326					
	に べ	2,626	17		32	310	173
	平 均 価 格	1,211,647	6,610		20,735	149,376	67,657
		461	389		648	482	391
		330					
1	北 海 道	123,407					
		15	15				
2	福 島	5,530	5,530				
		53					11
3	千 葉	27,216					5,346

上段 数量 (kg)

下段 金額 (円)

6 月	7 月	8 月	9 月	10 月	11 月	12 月	
303			130	190			
263,088			39,960	99,900			3
371			596	76	217	123	
454,939			543,931	47,466	121,371	82,588	4
276	40	4	234	80	76		
240,451	49,032	5,832	221,076	86,400	111,434		5
							6
167	22	18	43	25	22	15	
240,428	67,107	58,194	68,213	42,541	43,776	22,032	7
167	22	18	43	25	22	15	
240,428	67,107	58,194	68,213	42,541	43,776	22,032	8
98	12	6	20	152	18	16	
241,078	32,033	20,682	35,014	238,556	24,624	38,815	9
14				27	7	9	
36,612				43,092	11,340	10,692	10
3							
346							11
8							
29,581							12
33	3						
88,452	8,100						13
20	20	10	20		30	30	
68,040	68,040	28,080	68,040		92,880	83,160	14
31	6		3				
66,819	9,396		5,184				15
		36					
		94,608					16
				1			
				4,212			17
		6			10	13	
		17,604			24,041	32,292	18
6	6				6	6	
10,368	10,368				10,368	10,368	19
303	506	185	584	1,369	1,467	1,463	
136,220	330,034	126,025	338,800	648,954	824,248	562,701	
450	652	681	580	474	562	385	
					102	70	
					38,896	20,520	1
					144		
					79,888		2
198	203	10	98	766	610	464	
80,708	105,138	11,340	54,540	312,201	317,376	215,325	3
17				114	59	528	
8,510				66,732	26,072	205,356	4
56	59	47	21	3	3	1	
27,702	31,590	26,449	14,655	1,296	1,620	918	5
						254	
						30,629	6
29	236	120	312	481	532	140	
17,118	187,928	84,186	185,657	266,317	353,214	87,912	7
29	236	120	312	481	532	140	
17,118	187,928	84,186	185,657	266,317	353,214	87,912	8
					12		
					5,508		9
			150				
			81,000				10
3		8		5	5	6	
2,182		4,050		2,408	1,674	2,041	11
	8		3				
	5,378		2,948				12
1,722	173	22		17	68	92	
775,020	65,111	13,738		9,169	49,907	54,324	
450	376	624		539	734	590	
183	147						
71,796	51,611						1
							2
16	26						
8,370	13,500						3

	品目・出荷地	総 数	1 月	2 月	3 月	4 月	5 月
		111				5	
4	神 奈 川	66,527				2,074	
		111				5	
5	(川崎外)	66,527				2,074	
		140			32	17	
6	静 岡	72,121			20,735	9,180	
		10					
7	愛 知	4,147					
		693				234	47
8	三 重	293,142				111,392	26,795
		8					
9	兵 庫	4,320					
		55					
10	和 歌 山	32,789					
		5					
11	岡 山	1,588					
		988					115
12	愛 媛	469,954	1,080				35,516
		150				39	
13	高 知	71,086				21,870	
		53					
14	大 分	34,960					
		15				15	
15	宮 崎	4,860				4,860	
	め ご ち	1,077	75	6	52	52	91
	平 均 価 格	1,014,726	114,021	11,023	75,665	86,576	125,701
		942	1,520	1,837	1,455	1,665	1,381
1	宮 城	324				324	
		56				6	
2	茨 城	77,505				12,835	
		490	35		27	18	10
3	千 葉	244,512	22,032		29,538	22,032	7,776
		58	3	1			
4	神 奈 川	63,801	3,289	1,206			
		58	3	1			
5	(川崎外)	63,801	3,289	1,206			
		473	37	5	25	28	81
6	愛 知	628,584	88,700	9,817	46,127	51,385	117,925
	え そ	10					
	平 均 価 格	1,760					
		176					
1	神 奈 川	4					
		756					
2	(川崎外)	4					
		756					
3	新 潟	6					
		1,004					
	ほ っ け	22,510	133	2,396	2,762	2,918	4,613
	平 均 価 格	9,814,303	116,986	1,041,534	1,104,184	1,217,852	1,675,691
		436	880	435	400	417	363
1	北 海 道	653	4	20	15	111	26
		511,240	2,160	5,184	18,576	130,238	38,664
		12,653		2,097	2,232	2,322	4,066
2	青 森	4,581,172		786,929	841,263	810,108	1,445,710
		60					
3	岩 手	36,288					
		254		77	31	69	17
4	宮 城	431,487		171,801	66,987	135,432	31,347
		10				10	
5	秋 田	3,931				3,931	
		496					
6	山 形	190,890					
		72					
7	茨 城	23,328					
		1,376		22	22	198	198
8	千 葉	284,647		4,396	4,396	37,660	37,660
		4,604		20	212		60
9	東 京	2,828,142	37,584	36,936	99,036		43,092

上段 数量 (kg)
下段 金額 (円)

6 月	7 月	8 月	9 月	10 月	11 月	12 月	
53				11	41	1	
23,835				4,784	35,143	691	4
53				11	41	1	
23,835				4,784	35,143	691	5
91							
42,206							6
						10	
						4,147	7
412							
154,955							8
						8	
						4,320	9
						55	
						32,789	10
3		2					
810		778					11
871							
433,358							12
82					26	3	
33,642					13,500	2,074	13
11		20		6	1	15	
6,048		12,960		4,385	1,264	10,303	14
							15
39	114	85	149	274	74	66	
39,199	114,903	81,323	133,208	149,391	42,843	40,873	
1,005	1,008	957	894	545	579	619	
							1
			13	37			
			25,034	39,636			2
			75	207	63	55	
			26,460	90,936	24,300	21,438	3
	26	9	11	3	2	3	
	29,378	9,319	11,839	3,289	2,192	3,289	4
	26	9	11	3	2	3	
	29,378	9,319	11,839	3,289	2,192	3,289	5
39	88	76	50	27	9	8	
39,199	85,525	72,004	69,875	15,530	16,351	16,146	6
6			4				
1,004			756				
167			189				
			4				
			756				1
			4				
			756				2
6							
1,004							3
999	1,047	1,078	2,380	1,326	1,521	1,337	
382,187	501,307	561,028	1,166,346	764,068	662,854	620,266	
383	479	520	490	576	436	464	
15	195				29	238	
13,500	94,392				82,868	125,658	1
397					854	685	
132,840					328,990	235,332	2
					60		
					36,288		3
60							
25,920							4
							5
	12		363		121		
	6,480		148,878		35,532		6
			72				
			23,328				7
66	198	198	220	88	132	34	
12,712	37,659	37,660	41,580	16,632	24,948	29,344	8
	450	765	1,510	1,085	200	282	
	298,350	479,952	880,092	649,404	123,660	180,036	9

	品目・出荷地	総 数	1 月	2 月	3 月	4 月	5 月
		483	29		85	83	86
10	神 奈 川	383,055	59,098		36,234	71,971	42,930
		483	29		85	83	86
11	(川崎外)	383,055	59,098		36,234	71,971	42,930
		361			5	5	
12	新 潟	185,868			972	1,296	
		1,488	80	160	160	120	160
13	静 岡	354,255	18,144	36,288	36,720	27,216	36,288
	あ い な め	3,247	358	229	339	273	472
	平 均 価 格	5,703,214	583,744	410,862	739,475	827,269	993,392
		1,756	1,631	1,794	2,181	3,030	2,105
		533		5	17		60
1	北 海 道	266,429		2,970	24,570		37,432
		786	32	42	92	60	68
2	青 森	1,148,753	42,174	70,641	154,020	123,380	128,951
		1,124	209	135	166	130	184
3	岩 手	2,098,676	293,047	206,497	362,132	391,197	376,911
		635	97	42	49	41	129
4	宮 城	1,888,851	219,734	123,842	180,479	188,386	404,328
		43			13	22	4
5	秋 田	101,347			17,194	74,282	4,536
		48	6	3		4	5
6	福 島	78,322	7,895	2,873		6,545	7,452
		4,418				4,418	
		33		2		6	13
8	東 京	54,302		4,039		17,820	28,080
		21	14				
9	神 奈 川	31,674	20,894				
		21	14				
10	(川崎外)	31,674	20,894				
		22			2	8	9
11	新 潟	16,696			1,080	7,495	5,702
		2				2	
12	その他 外国	13,746				13,746	
	た ち う お	49,257	5,938	1,842	6,894	3,673	2,693
	平 均 価 格	72,579,926	7,923,546	3,556,104	9,914,581	5,537,979	5,301,892
		1,473	1,334	1,931	1,438	1,508	1,969
		15					
1	岩 手	20,520					
		8,008	30				87
2	宮 城	7,631,458	63,925				85,525
		5					
3	山 形	1,717					
		1,209	8				593
4	福 島	2,868,243	32,141				1,133,259
		281	7	7			174
5	茨 城	299,973	2,268	2,948			205,789
		8,280	1,769	192	2,104	1,994	107
6	千 葉	12,814,594	2,356,693	354,218	3,257,689	2,923,569	301,709
		165			10	155	
7	東 京	272,754			25,380	247,050	
		30,666	4,124	1,605	4,707	1,431	1,582
8	神 奈 川	47,488,023	5,468,519	3,139,722	6,491,761	2,089,789	3,517,290
		30,666	4,124	1,605	4,707	1,431	1,582
9	(川崎外)	47,488,023	5,468,519	3,139,722	6,491,761	2,089,789	3,517,290
		2					
10	新 潟	616					
		150					150
11	富 山	58,320					58,320
		3					
12	京 都	1,890					
		3			1	1	
13	兵 庫	7,019			1,166	2,527	
		5					
14	福 岡	9,396					
		59		38	11	10	
15	長 崎	119,372		59,216	20,196	39,960	
		13					
16	大 分	21,449					

上段 数量 (kg)

下段 金額 (円)

6 月	7 月	8 月	9 月	10 月	11 月	12 月	
	32	35	55	73	5		
	28,134	25,272	36,180	79,888	3,348		10
	32	35	55	73	5		
	28,134	25,272	36,180	79,888	3,348		11
301						50	
160,920						22,680	12
160	160	80	160	80	120	48	
36,295	36,292	18,144	36,288	18,144	27,220	27,216	13
448	244	150	34	177	339	184	
767,428	457,660	139,017	72,457	206,085	320,172	185,653	
1,713	1,876	927	2,131	1,164	944	1,009	
49	81	128		42	71	80	
21,233	33,220	74,833		16,913	30,202	25,056	1
59	9		19	123	252	30	
87,686	12,571		36,288	184,809	260,972	47,261	2
220	33	3	5			39	
349,163	52,747	4,104	8,748			54,130	3
113	119	19	8		1	17	
301,592	354,586	60,080	25,347		3,240	27,237	4
4							
5,335							5
	2		2		15	11	
	4,536		2,074		25,758	21,189	6
							7
				12			
				4,363			8
						7	
						10,780	9
						7	
						10,780	10
3							
2,419							11
							12
1,762	4,099	2,852	2,277	4,502	4,533	8,192	
3,904,317	6,423,440	6,150,667	3,918,002	5,801,972	5,484,082	8,663,344	
2,216	1,567	2,157	1,721	1,289	1,210	1,058	
				15			
				20,520			1
163	284	365	812	2,309	2,214	1,744	
140,422	492,307	500,311	816,209	2,181,297	1,984,235	1,367,227	2
					5		
					1,717		3
258	18			59	102	171	
643,578	52,218			168,437	196,301	642,309	4
				67		26	
				72,887		16,081	5
206	182	245	104	39	181	1,157	
509,295	483,581	886,505	315,824	100,872	319,862	1,004,777	6
							7
1,027	3,615	2,242	1,355	2,004	2,031	4,943	
2,345,578	5,395,334	4,763,851	2,774,953	3,242,623	2,981,643	5,276,960	8
1,027	3,615	2,242	1,355	2,004	2,031	4,943	
2,345,578	5,395,334	4,763,851	2,774,953	3,242,623	2,981,643	5,276,960	9
2							
616							10
							11
				3			
				1,890			12
1							
3,326							13
			5				
			9,396				14
							15
			1	6		6	
			1,620	13,446		6,383	16

	品目・出荷地	総 数	1 月	2 月	3 月	4 月	5 月
17	宮 崎	102 220,881			61 118,389	22 43,697	
18	鹿 児 島	291 743,701				60 191,387	
	し い ら	15,829	5			33	3,037
	平 均 価 格	4,792,253	540			5,616	995,068
		303	108			170	328
1	青 森	32 5,810					
2	宮 城	148 27,246					
3	千 葉	88 14,451	5 540			33 5,616	
4	神 奈 川	9,327 2,832,564					3,037 995,068
5	(川崎外)	9,327 2,832,564					3,037 995,068
6	新 潟	5,379 1,527,854					
7	山 口	855 384,328					
	や が ら	1,761	170	49	5		5
	平 均 価 格	1,193,650	217,501	42,973	6,221		8,986
		678	1,279	877	1,244		1,797
1	岩 手	23 6,210					
2	宮 城	192 52,423					
3	千 葉	3 421					
4	東 京	3 3,737					
5	神 奈 川	186 160,417					
6	(川崎外)	186 160,417					
7	新 潟	54 17,810					
8	三 重	567 187,445					
9	京 都	225 62,980					
10	鳥 取	15 21,222					
11	島 根	37 55,761					
12	山 口	28 42,056					
13	福 岡	166 205,512	99 120,355	17 19,634			
14	長 崎	202 256,588	63 77,598	32 23,339	5 6,221		5 8,986
15	大 分	12 29,117	8 19,548				
16	鹿 児 島	48 91,951					
	か わ は ぎ	23,734	2,610	2,019	2,297	3,946	4,594
	平 均 価 格	30,867,054	4,736,597	2,288,436	2,442,430	3,333,261	3,191,673
		1,301	1,815	1,133	1,063	845	695
1	北 海 道	45 17,949					10 3,240
2	青 森	313 273,208		3 3,402		85 70,967	11 4,968
3	岩 手	33 19,224				15 9,720	16 8,478
4	宮 城	3,925 3,355,087				1,800 1,410,114	727 739,641
5	千 葉	485 504,704	59 86,085	45 49,303	50 46,277		103 18,134

上段 数量 (kg)

下段 金額 (円)

6 月	7 月	8 月	9 月	10 月	11 月	12 月	
							13
19,105							39,690
99							132
242,397							309,917
1,674	2,406	517	216	2,997	2,767	2,177	
318,954	831,735	205,224	83,937	920,413	756,139	674,627	
191	346	397	389	307	273	310	
				32			
				5,810			1
	148						
	27,246						2
					50		
					8,295		3
1,674	2,110	517	162	537	1,241	49	
318,954	775,640	205,224	60,739	167,325	295,531	14,083	4
1,674	2,110	517	162	537	1,241	49	
318,954	775,640	205,224	60,739	167,325	295,531	14,083	5
	148			1,627	1,476	2,128	
	28,849			386,148	452,313	660,544	6
			54	801			
			23,198	361,130			7
35		3	21	35	411	1,027	
42,822		3,737	44,452	50,242	273,294	503,422	
1,223		1,246	2,117	1,435	665	490	
				6	17		
				972	5,238		1
					190	2	
					51,451	972	2
						3	
						421	3
		3					
		3,737					4
				3	12	171	
				4,309	22,463	133,645	5
				3	12	171	
				4,309	22,463	133,645	6
					2	52	
					216	17,594	7
						567	
						187,445	8
					75	150	
					19,418	43,562	9
				6	9		
				9,558	11,664		10
					16	21	
					29,042	26,719	11
				7	10	11	
				10,908	12,831	18,317	12
					47	3	
					61,311	4,212	13
35				13	3	46	
42,822				24,495	4,536	68,591	14
					3	1	
					7,625	1,944	15
			21		27		
			44,452		47,499		16
1,885	1,107	162	195	955	2,665	1,299	
1,191,445	703,809	147,631	221,456	2,323,735	5,669,236	4,617,345	
632	636	911	1,136	2,433	2,127	3,555	
35							
14,709							1
	2			204		8	
	3,370			182,185		8,316	2
				2			
				1,026			3
				12	1,319	67	
				8,899	1,151,203	45,230	4
63	18	5	2	33	5	102	
26,244	5,832	6,350	1,188	34,085	7,409	223,797	5

	品目・出荷地	総 数	1 月	2 月	3 月	4 月	5 月
		522	282	10	14	9	
6	東 京	3,109,907	1,961,964	53,460	13,835	5,638	
		1,111	105	33	28	173	132
7	神 奈 川	2,188,045	474,650	89,565	57,920	268,087	267,809
		1,111	105	33	28	173	132
8	(川崎外)	2,188,045	474,650	89,565	57,920	268,087	267,809
		12,118	1,704	1,358	1,590	1,361	3,148
9	新 潟	7,324,037	1,219,315	973,123	1,026,540	725,598	1,661,796
		3					
10	愛 知	1,620					
		82	3	2	14	6	7
11	三 重	254,059	12,798	4,266	36,006	15,088	14,958
		535	77	5		8	45
12	京 都	624,152	80,579	8,791		3,413	17,194
		1,345	216	33	75	77	176
13	兵 庫	3,471,114	365,493	50,998	94,307	70,233	147,343
		115		115			
14	鳥 取	74,174		74,174			
		144	20	89		22	
15	島 根	157,205	36,061	94,079	9,418		
		51				21	
16	山 口	41,073				14,429	
		50				4	
17	高 知	26,514				5,476	
		12					
18	福 岡	10,368					
		133		3	3	58	29
19	長 崎	154,092		5,184	5,508	73,806	27,247
		170	29	30	48		50
20	熊 本	337,448	69,995	70,072	100,289		68,926
		1,534	65	107	182	145	58
21	大 分	6,326,018	259,243	261,509	391,522	279,181	98,982
		4					
22	宮 崎	6,394					
		1,004	50	186	271	184	82
23	鹿 児 島	2,590,662	170,414	550,510	660,808	381,511	112,957
	あ か え い	13	5				
	平 均 価 格	2,020	270				
		155	54				
1	福 島	270	270				
		5	5				
2	三 重	1,750					
	あ ん こ う	50,032	8,664	7,462	3,351	1,005	1,091
	平 均 価 格	47,656,055	8,293,769	6,315,828	2,812,298	928,137	1,179,246
		953	957	846	839	924	1,081
		214	84	12	13		
1	北 海 道	238,582	76,831	12,938	57,564		
		4,184	647	1,256	704	104	193
2	青 森	5,074,231	936,013	1,159,738	655,678	67,694	246,617
		761	37	216	18	8	176
3	岩 手	685,378	33,026	194,767	54,486	2,052	123,487
		9,800	832	953	181	164	148
4	宮 城	8,555,516	781,684	639,572	98,679	57,413	68,531
		274	160		33		
5	秋 田	223,873	136,198		7,323		
		451	20	90	137	72	6
6	山 形	1,505,359	162,659	250,560	355,234	122,094	10,800
		4,359	1,011	469	162	468	433
7	福 島	4,101,758	949,800	487,792	156,849	497,070	565,462
		6	6				
8	茨 城	1,188	1,188				
		282	10	28	131	18	47
9	千 葉	146,902	3,402	11,956	33,966	25,164	53,676
		4,825	1,090	588	94		10
10	東 京	4,369,070	756,972	378,432	49,377		15,552
		16,575	2,756	2,363	1,394	99	23
11	神 奈 川	16,930,898	2,646,875	2,146,146	988,335	38,563	6,820
		16,575	2,756	2,363	1,394	99	23
12	(川崎外)	16,930,898	2,646,875	2,146,146	988,335	38,563	6,820

上段 数量 (kg)

下段 金額 (円)

6 月	7 月	8 月	9 月	10 月	11 月	12 月	
	60			27	54	66	
	53,427			196,560	400,086	424,937	6
36	10	18	21	52	341	162	
81,951	19,742	36,623	42,444	61,236	486,622	301,396	7
36	10	18	21	52	341	162	
81,951	19,742	36,623	42,444	61,236	486,622	301,396	8
1,493	976	122	87	121	93	65	
807,030	564,921	83,954	65,124	88,171	60,264	48,201	9
						3	
						1,620	10
11	5		1		33		
23,512	9,072		605		137,754		11
			21	176	88	115	
			26,298	258,173	62,641	167,063	12
99				89	309	271	
88,140				354,789	1,340,540	959,271	13
							14
	10	3					
	15,811	1,836					15
11			5	14			
5,832			4,882	15,930			16
46							
21,038							17
			12				
			10,368				18
27		10		3			
25,380		12,474		4,493			19
5						8	
8,262						19,904	20
59	23		39	201	384	271	
89,347	28,124		57,749	1,098,597	1,906,078	1,855,686	21
		4					
		6,394					22
	3		7	21	39	161	
	3,510		12,798	19,591	116,639	561,924	23
				8			
				1,750			
				219			
							1
				8			
				1,750			2
778	700	43	2,940	6,910	6,796	10,292	
841,990	374,554	21,870	2,480,799	6,192,729	6,989,289	11,225,546	
1,082	535	509	844	896	1,028	1,091	
				98	7		
				76,410	14,839		1
313	22		2	105	386	452	
397,007	35,154		9,720	107,865	641,293	817,452	2
180	85		9		7	25	
137,593	66,441		7,776		9,590	56,160	3
	579	30	917	1,765	1,271	2,960	
	248,983	19,764	679,824	1,460,291	1,264,804	3,235,971	4
						81	
						80,352	5
23	4		6	32		61	
47,866	8,424		40,824	17,280		489,618	6
205				1,398	144	69	
238,550				941,863	163,943	100,429	7
							8
				34	14		
				10,800	7,938		9
			328	852	869	994	
			311,403	865,296	944,222	1,047,816	10
26		13	1,024	2,214	2,787	3,876	
16,319		2,106	1,124,748	2,447,862	3,223,164	4,289,960	11
26		13	1,024	2,214	2,787	3,876	
16,319		2,106	1,124,748	2,447,862	3,223,164	4,289,960	12

	品目・出荷地	総 数	1 月	2 月	3 月	4 月	5 月
		1,694	807	685	153		
13	新 潟	1,451,705	858,369	491,357	87,658		
		11			11		
14	三 重	4,882			4,882		
		28	5		10	6	7
15	京 都	6,577	1,350		2,095	1,231	1,901
		320			40	56	48
16	大 阪	590,112			72,360	101,304	86,400
		471	147	13			
17	島 根	384,648	130,071	22,118			
		50	10				
18	山 口	55,404	10,260				
		4	4				
19	長 崎	1,231	1,231				
		30					
20	大 分	27,540					
		5,693	1,038	789	270	10	
21	その他 外国	3,301,201	807,840	520,452	187,812	15,552	
	う に	34,704	1,967	1,949	2,706	2,811	3,153
	平 均 価 格	600,226,892	41,817,689	36,712,909	48,654,342	41,672,884	49,269,513
		17,296	21,260	18,837	17,980	14,825	15,626
1	北 海 道	318,352,843	21,457,656	18,414,116	22,683,564	19,943,004	21,958,669
		82	3			5	26
2	青 森	464,823	7,452			64,800	65,439
		2,136				78	273
3	岩 手	5,192,773				332,424	1,161,217
		1,775		59	153	129	143
4	宮 城	26,858,555		1,088,100	2,817,828	2,123,496	2,919,564
		6			6		
5	茨 城	45,360			45,360		
		63		12			
6	埼 玉	370,548		28,080			32,400
		3,326	285	197	647	259	468
7	東 京	29,217,310	2,000,754	1,760,293	4,067,184	2,459,815	3,763,042
		657	22	19	19	111	47
8	神 奈 川	9,410,092	410,812	373,871	504,290	1,221,548	810,946
		657	22	19	19	111	47
9	(川崎外)	9,410,092	410,812	373,871	504,290	1,221,548	810,946
		1					
10	静 岡	19,440					
		1					
11	広 島	2,160					
		206	34	16	24	18	22
12	山 口	512,784	66,528	29,376	66,096	40,824	50,328
		36					
13	大 分	147,204					
		10,054	725	670	824	932	947
14	その他 外国	209,633,000	17,874,487	15,019,073	18,470,020	15,486,973	18,507,908
	な ま こ	3,670	1,139	340	446	215	264
	平 均 価 格	7,358,195	1,820,834	754,908	941,494	304,520	309,096
		2,005	1,599	2,220	2,111	1,416	1,171
		16					
1	福 島	1,814					
		5					
2	茨 城	1,750					
		19					
3	千 葉	46,937					
		244	54				
4	東 京	678,564	71,064				
		1,768	732	265	97	105	264
5	神 奈 川	3,066,372	1,043,612	421,836	155,200	151,700	309,096
		1,768	732	265	97	105	264
6	(川崎外)	3,066,372	1,043,612	421,836	155,200	151,700	309,096
		183	34	73	76		
7	石 川	864,972	202,014	319,896	343,062		
		68	68				
8	静 岡	113,508	113,508				
		359	119				
9	愛 知	628,020	176,850				

上段 数量 (kg)

下段 金額 (円)

6 月	7 月	8 月	9 月	10 月	11 月	12 月	
31				2		16	
4,655				1,037		8,629	13
							14
							15
				40	32	104	
				73,008	60,480	196,560	16
			268		17	26	
			169,560		28,512	34,387	17
					30	10	
					34,344	10,800	18
							19
						30	
						27,540	20
	10		386	370	1,232	1,588	
	15,552		136,944	191,017	596,160	829,872	21
3,372	4,476	2,546	2,527	2,066	2,650	4,481	
42,431,418	46,293,466	52,168,775	48,097,133	50,013,924	51,085,113	92,009,726	
12,583	10,343	20,490	19,033	24,208	19,277	20,533	
1,439	1,824	1,519	1,528	980	1,425	2,233	
20,896,273	27,052,316	35,588,693	30,778,672	25,542,862	25,752,481	48,284,537	1
	20	15	3	10			
	43,200	27,540	15,552	240,840			2
330	1,256	172	27				
1,400,330	1,614,190	576,396	108,216				3
201	527	241	285	37			
2,156,976	5,220,677	5,497,416	4,311,222	723,276			4
							5
	8	43					
	140,940	169,128					6
224	152	153	139	153	198	451	
2,148,875	1,492,990	1,615,786	1,530,468	1,606,716	2,005,884	4,765,503	7
89	66	32	67	32	41	112	
955,305	936,145	632,041	821,251	534,507	673,095	1,536,281	8
89	66	32	67	32	41	112	
955,305	936,145	632,041	821,251	534,507	673,095	1,536,281	9
			1				
			19,440				10
						1	
						2,160	11
16	20	12	16	14	7	7	
59,400	42,120	25,272	33,696	33,696	31,752	33,696	12
		12	22	2			
		28,080	77,652	41,472			13
1,073	603	347	439	838	979	1,677	
14,814,259	9,750,888	8,008,423	10,400,964	21,290,555	22,621,901	37,387,549	14
					21	1,245	
					3,564	3,223,779	
					170	2,589	
					16		
					1,814		1
					5		
					1,750		2
						19	
						46,937	3
						190	
						607,500	4
						305	
						984,928	5
						305	
						984,928	6
							7
							8
						240	
						451,170	9

	品目・出荷地	総 数	1 月	2 月	3 月	4 月	5 月
10	京 都	682 1,264,788	42 46,764		266 376,380	110 152,820	
11	兵 庫	24 21,168	24 21,168				
12	島 根	40 44,928	40 44,928				
13	広 島	76 277,236	8 24,948				
14	愛 媛	20 70,200					
15	長 崎	11 16,038	11 16,038				
16	大 分	155 261,900	7 59,940	2 13,176	7 66,852		
	魚 卵						
	平 均 価 格	51,096 186,411,601	4,913 7,163,796	4,191 7,168,079	683 1,362,873	184 375,787	100 199,281
		3,648	1,458	1,710	1,995	2,042	1,993
1	北 海 道	38,156 137,611,080	2,266 3,462,696	1,936 3,873,474	505 992,952	75 127,980	
2	青 森	2,108 5,009,041	830 1,788,102	538 1,150,092			
3	岩 手	319 479,736	157 160,056	93 230,256	69 89,424		
4	宮 城	3,247 3,571,171	1,430 1,351,933	1,507 1,671,300			
5	東 京	4,382 24,321,899	134 319,680	82 193,536	99 266,490	96 230,959	48 136,988
6	神 奈 川	2,544 14,998,471	17 18,635	10 11,513	3 4,935		
7	(川崎外)	2,544 14,998,471	17 18,635	10 11,513	3 4,935		
8	新 潟	229 279,082	7 6,642	4 4,536	7 9,072	13 16,848	52 62,293
9	兵 庫	3 9,072		3 9,072			
10	山 口	8 18,144					
11	その他 外国	100 113,905	72 56,052	18 24,300			
	その他 鮮 魚						
	平 均 価 格	154,402 176,101,249	15,338 21,373,393	16,647 22,085,240	14,897 15,293,053	13,866 11,603,180	10,344 8,905,195
		1,141	1,393	1,327	1,027	837	861
1	北 海 道	43,261 47,137,600	5,476 6,953,890	2,621 4,528,356	1,081 1,118,863	1,769 1,080,426	698 1,086,730
2	青 森	8,224 6,130,008	528 416,659	661 655,616	1,595 1,276,931	1,484 1,028,205	1,358 764,540
3	岩 手	26,055 9,713,369	2,723 1,320,455	5,249 2,285,351	4,094 1,549,730	4,163 1,089,332	4,032 1,595,985
4	宮 城	15,038 19,286,109	1,934 3,985,619	1,370 2,858,549	2,287 2,677,234	2,208 2,397,901	604 815,822
5	秋 田	1,150 1,139,898	179 143,382	185 137,216	217 133,856	77 45,415	138 45,974
6	山 形	10 6,480				10 6,480	
7	福 島	1,392 1,820,753	84 84,888	473 724,584	369 426,913	167 135,691	54 35,133
8	茨 城	6,146 7,119,744	214 451,958	108 230,193	20 97,524	480 1,029,122	414 614,196
9	千 葉	5,197 5,464,210	633 858,600	591 939,686	815 1,218,294	269 294,408	322 160,334
10	東 京	8,771 13,383,569	980 1,349,513	1,712 2,968,674	504 690,280	249 372,450	203 387,981
11	神 奈 川	10,013 11,838,785	963 1,445,895	914 1,148,605	1,231 1,195,667	977 916,751	823 665,053
12	(川崎外)	10,013 11,838,785	963 1,445,895	914 1,148,605	1,231 1,195,667	977 916,751	823 665,053
13	新 潟	6,598 5,691,237	234 145,448	761 804,470	608 359,216	421 260,814	443 323,773
14	富 山	103 67,738					

上段 数量 (kg)

下段 金額 (円)

6 月	7 月	8 月	9 月	10 月	11 月	12 月	
						264	
						688,824	10
							11
							12
						68	
						252,288	13
						20	
						70,200	14
							15
						139	
						121,932	16
61	95	1,560	6,579	11,340	10,076	11,314	
163,944	455,253	10,019,735	34,299,941	54,054,284	40,655,243	30,493,385	
2,688	4,792	6,423	5,214	4,767	4,035	2,695	
	10	661	5,380	9,290	8,800	9,233	
	125,280	4,262,111	27,837,497	43,188,478	32,789,548	20,951,064	1
6		28			145	561	
16,200		180,144			852,337	1,022,166	2
							3
			36	108	60	106	
			23,328	258,066	155,196	111,348	4
24	49	722	611	742	500	1,275	
108,864	225,342	4,589,404	3,373,868	3,899,145	3,339,040	7,638,583	5
	14	126	524	1,180	559	111	
	79,445	959,931	3,008,367	6,682,675	3,503,570	729,400	6
	14	126	524	1,180	559	111	
	79,445	959,931	3,008,367	6,682,675	3,503,570	729,400	7
31	22	23	18	20	12	20	
38,880	25,186	28,145	23,328	25,920	15,552	22,680	8
							9
						8	
						18,144	10
			10				
			33,553				11
10,528	5,721	3,967	6,636	14,269	19,841	22,348	
8,447,089	7,385,182	7,250,071	7,592,409	14,762,092	23,263,749	28,140,596	
802	1,291	1,828	1,144	1,035	1,173	1,259	
1,555	1,011	461	1,132	5,792	11,226	10,439	
1,398,362	751,971	329,033	722,299	5,221,435	12,042,328	11,903,907	1
917	616	98	7	89	516	355	
501,934	470,766	113,898	4,450	90,515	498,667	307,827	2
4,120	566	279	185	384	179	81	
1,075,745	171,332	138,402	80,979	262,332	100,807	42,919	3
339	346	291	1,702	2,637	685	635	
487,342	513,887	459,204	1,023,953	1,575,450	871,171	1,619,977	4
133			106	61	14	40	
216,918			214,486	103,010	35,424	64,217	5
							6
31	61	38	84	4	10	17	
56,754	142,259	98,529	33,026	13,068	25,844	44,064	7
452	117	312	625	1,092	1,353	959	
469,778	235,623	708,964	785,364	810,296	927,104	759,622	8
459	556	186	651	134	208	373	
374,920	375,138	121,273	492,717	132,235	88,506	408,099	9
183	89	166	257	351	1,104	2,973	
495,903	223,793	330,526	271,244	924,884	2,074,144	3,294,177	10
760	519	246	298	749	956	1,577	
748,061	792,213	404,596	419,789	908,287	1,206,459	1,987,409	11
760	519	246	298	749	956	1,577	
748,061	792,213	404,596	419,789	908,287	1,206,459	1,987,409	12
701	575	461	437	861	599	497	
577,625	652,599	729,067	664,700	620,910	296,317	256,298	13
					103		
					67,738		14

	品目・出荷地	総 数	1 月	2 月	3 月	4 月	5 月
		664	20				
15	石 川	428,760	10,800				
		2,847	19		56	293	178
16	静 岡	7,095,287	62,208		176,040	860,544	617,468
		419	10	25	134	95	31
17	愛 知	542,411	3,240	17,561	179,346	140,324	40,197
		545	120	68	39	71	75
18	三 重	1,281,496	416,320	232,167	40,164	68,591	45,025
		2,441	10			5	27
19	京 都	2,301,168	4,795			1,987	22,604
		692	178	12	9	17	10
20	兵 庫	382,736	98,464	6,199	3,445	7,474	3,467
		477				166	173
21	和 歌 山	333,396				142,226	151,102
		1,555			64		
22	鳥 取	883,190			67,392		
		104		3	11	15	9
23	島 根	318,708		4,406	14,602	21,276	7,776
		843	83	13	128	112	38
24	山 口	1,447,594	244,859	33,339	145,318	168,923	38,394
		2,980	194	1,203	917	337	56
25	愛 媛	7,458,308	855,658	2,250,875	1,990,765	469,070	78,224
		333	55	10		7	53
26	高 知	380,924	55,177	37,886		11,340	28,716
		744	57	165	28	13	94
27	福 岡	3,193,497	280,444	725,945	112,061	55,750	304,734
		294		42	42	4	
28	佐 賀	977,670		35,424	66,960	4,320	
		3,433	353	219	345	180	245
29	長 崎	13,013,317	1,677,158	936,122	1,153,970	479,024	518,248
		146			68	2	20
30	熊 本	301,612			108,702	3,456	31,806
		739	45	43	25	65	10
31	大 分	1,037,931	57,889	77,085	42,952	93,313	10,508
		89	12		2	34	9
32	宮 崎	159,948	33,005		6,177	37,034	21,254
		829	65	10			21
33	鹿 児 島	688,094	55,620	48,276			11,340
		2,270	169	189	208	176	206
34	その他 外国	5,075,702	361,449	398,655	440,651	381,533	478,811

上段 数量 (kg)

下段 金額 (円)

6 月	7 月	8 月	9 月	10 月	11 月	12 月	
					232	412	
					147,528	270,432	15
231	367	317	305	557	280	244	
833,166	1,238,534	1,051,542	553,489	694,224	449,928	558,144	16
35	19		33	1	16	20	
69,120	32,249		23,784	2,916	20,844	12,830	17
8	32		22	10	62	38	
16,772	71,356		76,702	24,700	129,535	160,164	18
20	35	10	35	384	837	1,078	
28,080	40,500	12,960	71,852	448,071	776,507	893,812	19
11	2	18	60	201	74	100	
1,064	1,134	10,584	39,788	46,137	108,604	56,376	20
		138					
		40,068					21
8	4	32	4	3	222	1,218	
10,368	6,156	27,648	8,359	3,370	117,223	642,674	22
8	4	22	6	20		6	
34,560	16,254	87,912	12,150	91,260		28,512	23
2	24	29	109	167	108	30	
9,072	15,551	121,393	221,594	288,803	119,147	41,201	24
44	56	9	32	39		93	
61,512	166,320	318,600	433,080	629,641		204,563	25
67	43	7	5	44	18	24	
49,323	44,820	13,197	5,800	79,650	20,142	34,873	26
26	23	56	77	21	84	100	
71,064	84,899	229,867	328,773	95,116	410,670	494,174	27
	70	121	15				
	331,992	505,656	33,318				28
128	204	314	222	259	369	595	
342,801	518,269	871,194	552,418	832,344	1,880,563	3,251,206	29
19	16		3	2		16	
34,647	42,984		6,998	6,739		66,280	30
46	14	47	11	48	188	197	
40,900	38,016	96,110	24,288	87,296	251,564	218,010	31
9	8	11		1		3	
17,518	16,632	20,995		1,782		5,551	32
19	220	131	48	70	219	26	
17,561	103,064	42,525	107,320	102,222	174,603	25,563	33
197	124	167	165	288	179	202	
406,219	286,871	366,328	379,689	665,399	422,382	487,715	34

貝類 1 5. 品 目 別 ・ 出 荷 地 別 ・

	品目・出荷地	総 数	1 月	2 月	3 月	4 月	5 月
	あ わ び	27,099	1,458	1,933	2,080	2,036	2,004
	平 均 価 格	127,473,631	7,502,888	9,566,516	10,074,123	9,367,234	9,264,036
		4,704	5,146	4,949	4,843	4,601	4,623
1	青 森	7,031					
		3					
2	岩 手	31,752					
		93		22	4		6
3	宮 城	1,215,546		218,592	36,342		106,920
4	秋 田	4,212					
		27					
5	茨 城	301,604					
		1,008			1	44	77
6	千 葉	5,100,053			20,034	193,860	343,148
		5,254	341	421	601	637	513
7	東 京	24,684,775	1,672,191	2,086,885	2,795,839	2,903,215	2,336,225
		525	15	22	32	25	23
8	神 奈 川	3,906,643	121,036	139,192	269,173	138,787	132,798
		525	15	22	32	25	23
9	(川崎外)	3,906,643	121,036	139,192	269,173	138,787	132,798
		9			9		
10	静 岡	28,188			28,188		
		3		3			
11	京 都	38,016		38,016			
		12					
12	島 根	167,184					
		100			1		
13	山 口	827,104			29,376	5,249	
14	徳 島	17,366				17,366	
		10					
15	愛 媛	120,528					
		6					
16	福 岡	71,280					
		60	25	6		3	15
17	長 崎	941,090	318,600	113,832		52,488	227,383
		19,989	1,077	1,459	1,432	1,327	1,370
18	その他 外国	90,011,259	5,391,061	6,969,999	6,895,171	6,056,269	6,117,562
	と こ ぶ し	213				6	
	平 均 価 格	1,061,443				30,780	
		4,983				5,130	
		15					
1	千 葉	89,100					
		6				6	
2	東 京	30,780				30,780	
		59					
3	神 奈 川	251,821					
		59					
4	(川崎外)	251,821					
		46					
5	静 岡	250,290					
		48					
6	和 歌 山	222,912					
		39					
7	その他 外国	216,540					
	あ か 貝	95,307	8,764	8,086	9,613	7,891	9,032
	平 均 価 格	123,870,391	11,449,401	10,463,805	12,444,318	10,152,718	10,615,265
		1,300	1,306	1,294	1,295	1,287	1,175
		32			14		
1	北 海 道	54,000			12,960		
		21		21			
2	岩 手	19,440		19,440			
		1,379			99	110	92
3	宮 城	3,399,505			341,712	324,648	335,232
		59,550	5,182	4,622	5,676	5,454	6,026
4	千 葉	67,255,448	5,939,676	5,361,121	6,623,641	6,282,361	6,194,879
		8,257				655	1,046
5	東 京	10,781,979				779,516	1,169,553

月別取扱高明細

上段 数量 (kg)

下段 金額 (円)

6 月	7 月	8 月	9 月	10 月	11 月	12 月	
1,744	2,079	2,449	2,506	2,434	2,290	4,086	
8,158,479	10,010,903	10,937,284	11,090,080	10,942,842	10,650,781	19,908,465	
4,678	4,815	4,466	4,425	4,496	4,651	4,872	
						7,031	1
			3				
			31,752				2
8	3				10	40	
113,400	32,400				127,116	580,776	3
				4,212			4
			5	22			
			60,588	231,987		9,029	5
87	90	201	142	172	73	121	
483,203	558,425	873,461	604,822	822,226	417,712	783,162	6
409	443	405	351	309	296	528	
1,846,083	2,137,523	1,864,472	1,580,916	1,414,335	1,448,029	2,599,062	7
16	71	83	81	41	25	91	
66,089	728,820	744,458	621,955	297,646	110,357	536,332	8
16	71	83	81	41	25	91	
66,089	728,820	744,458	621,955	297,646	110,357	536,332	9
							10
							11
	6	2				4	
	95,364	28,080				43,740	12
			5	2		92	
			32,400	18,144		741,935	13
							14
			10				
			120,528				15
				6			
				71,280			16
6					4	1	
101,844					89,964	36,979	17
1,218	1,466	1,758	1,909	1,882	1,882	3,209	
5,547,860	6,458,371	7,426,813	8,037,119	8,083,012	8,457,603	14,570,419	18
24	83	28	14	9		49	
119,556	381,240	134,317	74,520	52,650		268,380	
4,982	4,593	4,797	5,323	5,850		5,477	
9	6						
53,460	35,640						1
							2
15	35	9					
66,096	150,552	35,173					3
15	35	9					
66,096	150,552	35,173					4
		13	14	9		10	
		71,280	74,520	52,650		51,840	5
	42	6					
	195,048	27,864					6
						39	
						216,540	7
8,008	6,269	4,909	6,622	7,750	7,472	10,891	
11,065,606	10,013,996	6,847,150	7,914,262	9,372,200	9,356,641	14,175,029	
1,382	1,597	1,395	1,195	1,209	1,252	1,302	
				18			
				41,040			1
							2
359	54		247	234	176	8	
888,732	141,696		505,591	467,100	377,514	17,280	3
4,379	3,750	2,791	4,359	5,128	4,872	7,311	
5,483,699	5,315,759	3,299,940	4,242,240	5,088,528	5,172,660	8,250,944	4
1,372	1,234	852	508	585	660	1,345	
1,808,050	2,203,740	1,284,660	552,420	725,760	717,120	1,541,160	5

	品目・出荷地	総 数	1 月	2 月	3 月	4 月	5 月
		6,509	165	155	430	539	593
6	神 奈 川	15,066,227	526,043	527,448	934,649	1,153,828	1,386,429
	(川崎外)	6,509	165	155	430	539	593
7		15,066,227	526,043	527,448	934,649	1,153,828	1,386,429
		7		7			
8	長 野	6,480		6,480			
		7					
9	静 岡	8,100					
		19					
10	愛 知	7,884					
		220		20	80		
11	三 重	320,220		17,280	140,400		
		3,436	269	80	99	157	453
12	山 口	3,745,472	402,084	73,440	117,396	232,719	497,880
		89		30	25	22	
13	徳 島	222,620		82,760	58,806	52,542	
		10					
14	香 川	2,160					
		900	234	228	162	64	
15	大 分	2,980,660	758,398	752,220	474,822	247,860	
		14,871	2,914	2,923	3,028	890	822
16	その他 外国	20,000,196	3,823,200	3,623,616	3,739,932	1,079,244	1,031,292
	ほ た て 貝	137,488	10,154	13,127	18,646	13,963	13,780
	平 均 価 格	129,196,916	9,831,804	10,824,432	14,246,031	11,990,274	13,371,019
		940	968	825	764	859	970
		39,495	1,632	4,141	6,222	4,016	4,582
1	北 海 道	33,382,189	1,548,288	3,242,105	5,177,525	3,565,620	4,073,005
		80,041	7,387	8,109	11,200	8,591	8,098
2	青 森	76,026,725	6,673,475	6,605,875	7,863,534	6,999,156	8,226,196
		4,248	436	224	300	400	
3	岩 手	7,376,886	841,806	446,904	537,408	623,592	
		11,528	506	323	444	760	885
4	宮 城	10,213,711	574,236	293,328	373,507	617,976	754,272
		25					
5	千 葉	21,600					
		619		8	13	56	27
6	東 京	454,874		6,480	5,292	24,170	27,216
		1,489	193	306	447	136	185
7	神 奈 川	1,684,449	193,999	216,262	273,105	156,520	286,226
		1,489	193	306	447	136	185
8	(川崎外)	1,684,449	193,999	216,262	273,105	156,520	286,226
		43		16	20	4	3
9	その他 外国	36,482		13,478	15,660	3,240	4,104
	か き	140,506	13,600	14,388	13,466	13,501	15,420
	平 均 価 格	153,699,848	13,000,258	13,740,049	12,422,842	14,250,590	16,618,473
		1,094	956	955	923	1,056	1,078
		12,634	116	15	24	3	
1	北 海 道	21,270,934	192,504	40,500	64,800	9,720	
		74,347	10,201	10,753	5,980	7,380	8,803
2	岩 手	83,378,514	10,808,286	11,575,331	7,533,377	8,070,624	9,070,708
		14,758	627	106	553	1,018	1,253
3	宮 城	15,460,163	464,076	66,420	440,402	934,913	1,166,162
		120					
4	秋 田	23,328					
		20					
5	茨 城	7,776					
		61					20
6	千 葉	113,400					19,440
		1,879	51	94	85	267	194
7	東 京	2,715,844	90,720	157,140	158,976	476,323	322,985
		9,123	299	243	402	538	566
8	神 奈 川	6,693,364	149,492	200,263	293,893	609,974	806,566
		9,123	299	243	402	538	566
9	(川崎外)	6,693,364	149,492	200,263	293,893	609,974	806,566
		12					
10	富 山	28,555					
		80	80				
11	愛 知	33,005	33,005				
		6,223	85	357	1,534	1,796	2,451
12	三 重	5,464,974	189,540	295,013	1,158,948	1,481,058	2,340,415

上段 数量 (kg)

下段 金額 (円)

6 月	7 月	8 月	9 月	10 月	11 月	12 月	
707	646	478	529	646	625	996	
1,523,245	1,487,181	1,180,012	1,314,609	1,428,584	1,440,836	2,163,363	6
707	646	478	529	646	625	996	
1,523,245	1,487,181	1,180,012	1,314,609	1,428,584	1,440,836	2,163,363	7
							8
		7					
		8,100					9
			8	11			
			4,320	3,564			10
		90	30				
		125,820	36,720				11
416	24	168	440	512	558	260	
349,380	22,680	167,940	446,040	544,860	592,919	298,134	12
						12	
						28,512	13
10							
2,160							14
				50	50	112	
				199,800	178,200	369,360	15
765	561	523	501	566	531	847	
1,010,340	842,940	780,678	812,322	872,964	877,392	1,506,276	16
9,003	10,357	11,308	9,250	8,997	8,373	10,530	
8,663,006	10,146,899	11,860,206	9,013,684	8,602,920	8,359,383	12,287,258	
962	980	1,049	974	956	998	1,167	
2,495	3,436	3,234	1,408	2,288	2,384	3,657	
1,963,548	2,798,799	2,577,635	1,117,799	1,828,872	1,915,812	3,573,181	1
5,472	5,522	5,442	4,767	4,944	4,610	5,899	
5,803,811	5,811,914	6,253,093	4,666,032	5,052,570	4,636,332	7,434,737	2
	450	656	355	212	520	695	
	727,056	1,234,008	560,520	418,824	1,056,024	930,744	3
1,018	909	1,762	2,465	1,438	833	185	
856,278	751,140	1,603,908	2,419,416	1,162,350	651,780	155,520	4
						25	
						21,600	5
8	4	199	224	80			
6,480	2,700	161,352	164,592	56,592			6
10	36	15	31	35	26	69	
32,889	55,290	30,210	85,325	83,712	99,435	171,476	7
10	36	15	31	35	26	69	
32,889	55,290	30,210	85,325	83,712	99,435	171,476	8
							9
10,165	10,132	9,439	5,320	7,551	11,506	16,018	
13,155,409	11,976,895	12,389,534	7,866,420	8,321,447	10,124,464	19,833,467	
1,294	1,182	1,313	1,479	1,102	880	1,238	
240	3,243	5,353	2,889	62	102	587	
452,520	5,148,575	8,560,045	5,301,508	109,290	165,780	1,225,692	1
6,082	1,713			4,210	9,028	10,197	
8,330,963	2,400,300			3,722,868	7,086,852	14,779,205	2
1,666	2,995	2,062	871	1,696	1,026	885	
1,552,683	2,262,600	1,645,758	1,413,396	3,032,507	1,618,380	862,866	3
		120					
		23,328					4
20							
7,776							5
9				32			
7,560				86,400			6
				198	434	556	
				301,342	577,692	630,666	7
828	1,344	1,046	1,029	1,145	916	767	
663,714	691,609	742,903	373,884	782,062	675,760	703,244	8
828	1,344	1,046	1,029	1,145	916	767	
663,714	691,609	742,903	373,884	782,062	675,760	703,244	9
	12						
	28,555						10
							11
							12

	品目・出荷地	総 数	1 月	2 月	3 月	4 月	5 月
13	滋 賀	3,024					3,024
14	兵 庫	5,605,232	721	788	2,349	598	279
15	和 歌 山	17,928				17,928	
16	鳥 取	21,600					
17	岡 山	13,306					
18	広 島	218,117	46	112			
19	徳 島	794,038	6	48	27		
20	長 崎	11,741,814	1,368	1,872	2,512	1,882	1,849
21	大 分	74,196	296,136	404,352	557,712	2,132,406	2,652,761
22	その他 外国	20,736					
	さ ぎ え	129,699	8,897	9,781	12,423	12,198	10,113
	平 均 価 格	175,962,902	10,850,575	11,632,977	14,807,215	16,142,846	15,869,426
1	青 森	910,980	1,357	1,189	1,192	1,323	1,569
2	秋 田	1,935,522				15	19
3	山 形	6,188,637	70	50	90	260	305
4	千 葉	6,363,048	175	125	203	154	355
5	東 京	12,206,500	1,020	990	1,095	601	745
6	神 奈 川	11,942,728	8,099	625	645	372	323
7	(川崎外)	11,942,728	794,798	838,836	498,744	456,310	877,783
8	新 潟	21,022,999	8,099	625	645	372	323
9	石 川	4,199,958	114	55	649	300	380
10	静 岡	1,254,160	126,144	62,100	724,518	308,340	488,862
11	愛 知	13,824					
12	三 重	42,508				24	
13	京 都	1,589,512	80	75	225	15	275
14	兵 庫	8,547,390	7,085	370	860	1,310	275
15	島 根	112,860	404,730	932,040	1,448,280	300,240	978,480
16	山 口	29,592,762	110	10			
17	愛 媛	61,020	7,560	3,276	3,995	4,407	1,674
18	福 岡	1,024,920	29,592,762	3,962,573	4,733,912	5,745,546	2,452,356
19	佐 賀	1,492,560	40				
20	長 崎	46,677,721	610				
21	大 分	8,640	1,080				
22	その他 外国	20,774,653	1,611	1,720	2,129	2,544	2,665
	し じ み	205,088	2,046,708	2,177,761	2,925,137	3,844,358	4,476,060
	平 均 価 格	160,850,264	15,823	15,705	15,457	15,928	16,581
		784	13,728,166	13,751,295	13,377,481	13,090,544	13,370,899
			868	876	865	822	806

上段 数量 (kg)

下段 金額 (円)

6 月	7 月	8 月	9 月	10 月	11 月	12 月	
							13
	13	26				2,044	14
	17,928	34,560				1,093,554	15
							16
4						22	17
21,600						13,306	18
							19
			107	208		256	20
			140,400	286,978		297,648	21
1,316	812	816	424			648	22
2,118,593	1,427,328	1,362,204	637,232			153,090	23
						56	24
						74,196	25
		16					26
		20,736					27
9,173	11,262	13,877	11,398	9,356	9,519	11,702	28
12,168,718	14,682,321	19,405,530	15,605,610	14,068,859	13,848,403	16,880,422	29
1,327	1,304	1,398	1,369	1,504	1,455	1,443	30
10	650		195		40		31
9,180	618,246		200,610		37,800		32
600	470	644	343				33
462,510	409,860	706,860	328,752				34
445	1,149	656	1,155	530	540	490	35
484,110	1,223,262	672,386	1,246,320	606,960	618,019	489,780	36
245	200	505	435	145	250	445	37
475,740	410,940	853,114	810,000	316,073	550,498	971,460	38
296	463	381	437	343	616	755	39
499,349	720,209	616,139	718,189	627,804	1,094,677	1,300,223	40
972	1,724	1,075	1,145	410	200	98	41
1,506,731	2,429,213	1,661,456	1,713,744	645,889	333,250	185,974	42
972	1,724	1,075	1,145	410	200	98	43
1,506,731	2,429,213	1,661,456	1,713,744	645,889	333,250	185,974	44
1,595	2,430	6,274	3,310	420	275	250	45
1,855,440	2,915,698	8,053,905	4,103,136	631,260	412,560	365,040	46
530	295	305	125	570	74	75	47
604,260	341,820	343,440	142,560	856,170	101,844	99,900	48
	100	182	65	220	50		49
	203,774	378,896	126,360	457,380	87,750		50
	10	3					51
	10,908	2,916					52
	24		48				53
	10,627		21,254				54
385	165	94	10				55
500,040	203,332	115,020	11,340				56
480	10	80		525	1,105	1,360	57
602,640	14,040	105,300		643,951	1,411,289	1,706,400	58
	15	65	20				59
	15,660	68,580	21,060				60
1,110	555	455	665	985	1,005	1,465	61
1,464,750	710,100	653,400	959,580	1,406,160	1,374,300	1,985,852	62
	10		30				63
	15,660		45,360				64
		550		50	10		65
		940,680		68,040	16,200		66
			840	240			67
			1,161,000	331,560			68
2,225	2,652	2,608	2,570	3,798	2,684	3,485	69
3,401,568	4,061,772	4,233,438	3,987,705	5,958,808	4,150,096	5,414,310	70
			5				71
			8,640				72
280	340			1,120	2,670	3,279	73
302,400	367,200			1,518,804	3,660,120	4,361,483	74
17,266	20,774	17,040	18,095	19,216	17,334	15,869	75
13,363,443	16,454,119	12,689,568	13,115,436	13,433,766	12,354,982	12,120,565	76
774	792	745	725	699	713	764	77

	品目・出荷地	総 数	1 月	2 月	3 月	4 月	5 月
		2,915	230	193	239	186	217
1	青 森	3,927,204	362,880	285,336	374,868	285,876	340,416
		26		1			
2	宮 城	17,820					
		19,717	990	947	1,190	1,534	1,422
3	茨 城	15,596,932	730,144	825,028	1,046,908	1,107,664	1,145,808
		4,586	1,118	1,721	1,428	272	27
4	千 葉	2,748,708	733,374	1,021,086	816,804	156,384	14,580
		1,093	410				
5	東 京	828,014	204,984				
		3,098	181	287	266	112	544
6	神 奈 川	2,643,424	168,329	254,026	191,044	94,157	507,037
		3,098	181	287	266	112	544
7	(川崎外)	2,643,424	168,329	254,026	191,044	94,157	507,037
		33,347	569	397	552	2,357	2,913
8	三 重	13,208,421	243,270	134,460	204,336	1,020,762	1,301,184
		2,770	456	280	466	300	
9	滋 賀	1,074,924	197,100	107,784	183,168	104,760	
		135,936	11,515	11,489	10,874	10,773	11,458
10	島 根	119,297,273	10,751,616	10,752,890	10,140,930	9,946,454	10,061,874
		1,580	354	390	442	394	
11	山 口	1,501,064	336,469	370,685	419,423	374,487	
		20					
12	大 分	6,480					
	は ま ぐ り						
		111,273	7,157	8,375	20,281	7,434	9,336
	平 均 価 格	149,136,058	8,401,809	11,306,274	34,280,899	10,691,572	13,062,266
		1,340	1,174	1,350	1,690	1,438	1,399
		10					10
1	北 海 道	4,320					4,320
		105					
2	岩 手	220,320					
		4		4			
3	宮 城	4,320		4,320			
		13,938	738	1,108	1,794	885	700
4	茨 城	23,795,209	1,278,569	2,061,288	3,495,528	1,661,353	1,424,520
		67,764	4,365	4,380	7,311	4,646	6,768
5	千 葉	80,191,933	4,492,262	5,187,836	10,997,481	6,394,803	9,069,438
		147	16	10	25	10	24
6	東 京	285,941	23,652	15,390	41,580	21,600	53,568
		3,750	94	84	1,834	42	53
7	神 奈 川	6,436,692	157,785	147,556	3,555,707	73,658	99,591
		3,750	94	84	1,834	42	53
8	(川崎外)	6,436,692	157,785	147,556	3,555,707	73,658	99,591
		162			15	111	36
9	静 岡	205,416			24,948	137,376	43,092
		283					13
10	愛 知	187,488					11,556
		19,457	1,556	2,269	8,370	1,132	1,068
11	三 重	31,193,469	1,981,253	3,300,636	15,111,575	1,690,846	1,564,325
		5,653	388	520	932	608	664
12	その他 外国	6,610,950	468,288	589,248	1,054,080	711,936	791,856
	あ さ り						
		135,579	9,213	10,594	12,735	13,606	15,103
	平 均 価 格	120,744,197	7,645,718	9,600,122	11,174,504	12,223,276	13,338,142
		891	830	906	877	898	883
		12,200	285	615	895	1,050	1,200
1	北 海 道	16,983,596	540,540	1,053,000	1,405,080	1,383,481	1,559,519
		11,628	710	610	800	820	1,370
2	千 葉	7,703,067	493,290	426,330	558,090	562,950	869,130
		885	115	45	30	140	50
3	東 京	795,420	94,770	39,150	26,460	133,380	53,460
		4,051	94	132	180	571	490
4	神 奈 川	4,561,900	100,173	140,487	198,104	655,653	584,811
		4,051	94	132	180	571	490
5	(川崎外)	4,561,900	100,173	140,487	198,104	655,653	584,811
		31,700	2,526	3,214	3,765	3,820	3,575
6	静 岡	26,170,577	1,928,251	2,635,363	3,201,664	3,384,852	3,144,497
		31,862	2,378	1,911	2,598	2,554	3,152
7	愛 知	35,885,228	2,568,249	2,200,054	3,076,531	3,113,380	3,584,660
		4,520	11	107	73	304	627
8	三 重	3,923,370	17,982	44,388	80,028	414,828	748,818

上段 数量 (kg)

下段 金額 (円)

6 月	7 月	8 月	9 月	10 月	11 月	12 月	
207	295	203	286	267	272	320	
312,660	440,208	268,596	304,668	315,360	272,916	363,420	1
			25				
			17,820				2
1,639	1,944	2,077	2,031	2,516	2,103	1,324	
1,255,972	1,950,959	1,442,268	1,453,210	1,787,060	1,593,329	1,258,582	3
20							
6,480							4
50	120	68	5		60	380	
75,600	181,440	72,576	5,054		38,880	249,480	5
332	283	225	197	186	243	242	
301,591	231,328	185,023	163,823	160,312	187,881	198,873	6
332	283	225	197	186	243	242	
301,591	231,328	185,023	163,823	160,312	187,881	198,873	7
3,053	3,609	3,285	3,970	4,985	4,109	3,548	
1,276,992	1,545,102	1,217,862	1,442,739	1,663,470	1,507,086	1,651,158	8
		20	260	334	304	350	
		6,804	93,744	125,280	115,668	140,616	9
11,965	14,503	11,162	11,321	10,928	10,243	9,705	
10,134,148	12,098,602	9,496,439	9,634,378	9,382,284	8,639,222	8,258,436	10
							11
	20						
	6,480						12
8,700	8,267	7,770	6,164	8,386	8,489	10,914	
10,466,474	10,176,352	10,526,315	8,183,992	9,432,280	9,666,366	12,941,459	
1,203	1,231	1,355	1,328	1,125	1,139	1,186	
							1
	25	80					
	75,600	144,720					2
							3
655	1,503	999	1,430	1,687	1,058	1,381	
1,207,980	2,434,752	1,987,956	2,236,681	2,325,402	1,619,568	2,061,612	4
6,643	5,542	5,597	4,047	5,266	5,828	7,371	
7,313,220	5,934,599	6,746,651	4,903,524	5,227,200	5,951,502	7,973,417	5
		30	20	2		10	
		79,920	30,780	3,078		16,373	6
105	105	91	89	240	407	606	
204,809	187,951	175,708	150,600	336,556	553,807	792,964	7
105	105	91	89	240	407	606	
204,809	187,951	175,708	150,600	336,556	553,807	792,964	8
							9
				140	130		
				92,772	83,160		10
808	694	725	382	737	696	1,020	
1,201,437	1,080,238	1,100,948	608,823	1,067,868	1,010,129	1,475,391	11
489	398	248	196	314	370	526	
539,028	463,212	290,412	253,584	379,404	448,200	621,702	12
13,912	13,082	9,928	9,972	9,258	9,250	8,926	
12,242,112	11,910,282	9,027,854	9,463,570	8,834,595	7,562,517	7,721,505	
880	910	909	949	954	818	865	
1,260	1,210	590	895	1,405	1,720	1,075	
1,556,712	1,474,632	760,320	1,093,770	1,931,043	2,340,359	1,885,140	1
1,192	1,706	1,130	925	715	830	820	
777,222	973,188	743,666	650,311	494,640	568,620	585,630	2
75	45	10	45	75	180	75	
78,300	36,720	8,640	40,500	71,820	150,660	61,560	3
434	381	188	416	327	369	469	
460,867	429,310	188,422	472,732	426,782	414,647	489,912	4
434	381	188	416	327	369	469	
460,867	429,310	188,422	472,732	426,782	414,647	489,912	5
2,320	2,965	3,290	1,255	1,080	1,725	2,165	
1,896,750	2,445,120	2,925,720	1,080,540	818,100	1,172,880	1,536,840	6
4,227	4,097	3,007	4,044	2,890	467	537	
4,522,911	4,622,864	3,347,762	4,430,225	3,266,492	461,030	691,070	7
709	891	520	887	75	309	7	
696,114	626,022	301,320	749,088	45,360	187,434	11,988	8

	品目・出荷地	総 数	1 月	2 月	3 月	4 月	5 月
		451		451			
9	兵 庫	938,265		938,265			
		38,282	3,094	3,509	4,394	4,347	4,639
10	その他 外国	23,782,774	1,902,463	2,123,085	2,628,547	2,574,752	2,793,247
	み る 貝	16,619	1,445	1,330	2,120	1,797	2,061
		34,454,161	2,352,979	2,164,430	3,433,550	3,095,129	4,054,714
	平 均 価 格	2,073	1,628	1,627	1,620	1,722	1,967
		5,275	688	349	345	509	1,211
1	千 葉	8,216,001	848,556	420,163	424,656	716,212	1,899,450
		562	20	25	80	110	70
2	神 奈 川	1,259,693	32,772	39,473	136,330	197,485	166,261
		562	20	25	80	110	70
3	(川崎外)	1,259,693	32,772	39,473	136,330	197,485	166,261
		10,723	737	956	1,695	1,178	780
4	愛 知	24,754,518	1,471,651	1,704,794	2,872,564	2,181,432	1,989,003
		14					
5	島 根	42,336					
		45					
6	山 口	181,613					
	た い ら 貝	28,981	2,073	2,530	3,771	3,261	3,240
		29,672,321	1,689,552	2,092,749	3,365,129	3,405,975	3,758,972
	平 均 価 格	1,024	815	827	892	1,044	1,160
		226	11	30	61	54	40
1	神 奈 川	205,439	14,256	23,037	47,747	52,413	37,832
		226	11	30	61	54	40
2	(川崎外)	205,439	14,256	23,037	47,747	52,413	37,832
		28,755	2,062	2,500	3,710	3,207	3,200
3	愛 知	29,466,882	1,675,296	2,069,712	3,317,382	3,353,562	3,721,140
	む き あ か 貝	13,616	1,123	1,041	1,340	1,429	1,407
		23,055,905	1,728,736	1,585,000	2,125,790	2,262,734	2,294,733
	平 均 価 格	1,693	1,539	1,523	1,586	1,583	1,631
		5					5
1	宮 城	2,700					2,700
		609	78	54	49	45	57
2	神 奈 川	1,734,058	160,684	149,302	133,406	125,392	148,881
		609	78	54	49	45	57
3	(川崎外)	1,734,058	160,684	149,302	133,406	125,392	148,881
		4,072	645	627	719	751	718
4	大 阪	5,092,956	790,992	777,708	888,570	946,782	907,470
		4,968	169	145	222	240	232
5	山 口	7,533,281	258,174	215,892	340,200	345,438	354,402
		7					
6	愛 媛	15,822					
		309					
7	長 崎	762,372					
		2,341	140	102	224	260	266
8	大 分	5,253,023	351,594	233,172	512,460	590,393	608,364
		1,305	91	113	126	133	129
9	その他 外国	2,661,693	167,292	208,926	251,154	254,729	272,916
	む き ほ た て 貝	404,885	50,264	32,647	20,554	20,748	27,331
		304,169,562	22,209,347	21,081,774	21,762,116	22,184,304	23,595,971
	平 均 価 格	751	442	646	1,059	1,069	863
		366,603	48,957	31,921	19,688	19,300	24,568
1	北 海 道	222,967,318	17,874,222	18,411,882	19,013,674	17,751,576	14,079,432
		769		4			6
2	青 森	2,516,940		27,216			12,960
		2,303	237	190	152	133	166
3	岩 手	14,769,540	1,577,448	1,298,916	1,017,468	886,572	1,138,968
		10,611	607	139	172	472	1,319
4	宮 城	47,449,909	1,718,173	629,748	903,258	2,523,636	6,996,672
		30	10				
5	千 葉	82,922	32,184				
		76					
6	東 京	301,990					
		24,362	446	389	536	843	1,272
7	神 奈 川	15,539,755	984,532	683,556	799,204	1,022,520	1,367,939
		24,362	446	389	536	843	1,272
8	(川崎外)	15,539,755	984,532	683,556	799,204	1,022,520	1,367,939

上段 数量 (kg)

下段 金額 (円)

6 月	7 月	8 月	9 月	10 月	11 月	12 月	
							9
3,695	1,787	1,193	1,505	2,691	3,650	3,778	10
2,253,236	1,302,426	752,004	946,404	1,780,358	2,266,887	2,459,365	
1,309	1,398	731	746	833	969	1,880	
3,045,610	3,651,593	2,603,135	2,313,290	2,494,429	2,189,457	3,055,845	
2,327	2,612	3,561	3,101	2,995	2,260	1,625	
414	602	14	7	131	237	768	
718,178	1,234,991	50,760	49,140	343,980	447,541	1,062,374	1
35	5	70	30	35	37	45	
80,978	16,443	245,365	84,148	97,648	89,192	73,598	2
35	5	70	30	35	37	45	
80,978	16,443	245,365	84,148	97,648	89,192	73,598	3
860	791	647	709	653	690	1,027	
2,246,454	2,400,159	2,307,010	2,180,002	2,010,465	1,630,260	1,760,724	4
				14			
				42,336			5
					5	40	
					22,464	159,149	6
2,617	2,924	1,856	2,087	1,623	1,335	1,664	
2,982,107	3,231,306	2,271,305	2,309,256	1,701,540	1,285,632	1,578,798	
1,140	1,105	1,224	1,106	1,048	963	949	
10		20					
8,219		21,935					1
10		20					
8,219		21,935					2
2,607	2,924	1,836	2,087	1,623	1,335	1,664	
2,973,888	3,231,306	2,249,370	2,309,256	1,701,540	1,285,632	1,578,798	3
1,388	1,103	996	925	780	953	1,131	
2,130,153	2,005,327	1,901,874	1,786,787	1,314,265	1,659,392	2,261,114	
1,535	1,818	1,910	1,932	1,685	1,741	1,999	
							1
46	44	42	42	22	57	73	
128,179	122,606	124,572	127,529	68,431	189,414	255,662	2
46	44	42	42	22	57	73	
128,179	122,606	124,572	127,529	68,431	189,414	255,662	3
612							
781,434							4
485	629	583	567	416	571	709	
705,456	947,754	858,006	849,852	704,214	822,701	1,131,192	5
					7		
					15,822		6
		41	48	59	70	91	
	1,188	95,796	113,832	148,608	174,690	228,258	7
127	300	216	166	206	172	162	
284,882	698,987	602,640	465,912	202,068	276,167	426,384	8
118	130	114	102	77	76	96	
230,202	234,792	220,860	229,662	190,944	180,598	219,618	9
45,109	43,061	44,395	55,762	38,450	13,656	12,908	
28,902,550	28,755,732	27,702,289	29,393,377	25,825,950	23,358,902	29,397,250	
641	668	624	527	672	1,711	2,277	
42,092	39,597	37,267	46,503	31,430	12,908	12,372	
19,112,515	18,888,559	15,760,231	18,060,392	17,424,070	19,630,941	26,959,824	1
6	50	373	326		4		
25,920	176,040	1,243,404	1,015,956		15,444		2
167	173	168	213	260	266	178	
1,063,584	1,057,104	988,848	1,197,720	1,543,752	1,856,412	1,142,748	3
1,728	1,436	1,702	1,644	1,070	320	2	
6,946,236	6,764,040	7,498,711	6,675,156	5,351,831	1,435,320	7,128	4
			20				
			50,738				5
6				30	10	30	
26,050				118,260	39,420	118,260	6
1,098	1,775	4,843	7,032	5,660	146	322	
1,676,405	1,751,405	2,047,799	2,289,627	1,388,037	373,697	1,155,034	7
1,098	1,775	4,843	7,032	5,660	146	322	
1,676,405	1,751,405	2,047,799	2,289,627	1,388,037	373,697	1,155,034	8

	品目・出荷地	総 数	1 月	2 月	3 月	4 月	5 月
9	徳 島	25,920					
10	その他 外国	515,268	22,788	30,456	28,512		
	むき かき	154,855	36,679	32,887	23,392	6,389	663
	平均 価 格	297,886,058	71,180,621	63,493,664	44,974,137	10,661,252	747,431
		1,924	1,941	1,931	1,923	1,669	1,127
1	北 海 道	278,820	32,270	83,581			
2	青 森	26,179	26,179				
3	岩 手	14,125,321	3,768,876	2,602,131	1,780,920	586,656	
4	宮 城	33,199,561	6,252,856	5,087,334	4,248,768	145,584	
5	秋 田	12,960					
6	東 京	4,543,739	770,256	496,391	119,448		
7	神 奈 川	28,999,441	6,410,616	6,413,732	2,994,403	973,069	574,027
8	(川崎外)	28,999,441	6,410,616	6,413,732	2,994,403	973,069	574,027
9	愛 知	3,517,008					81,864
10	三 重	139,320				15,120	
11	兵 庫	103,086,841	29,130,004	24,527,218	20,367,427	4,865,400	
12	鳥 取	148,608	8,813	8,813	17,626	9,158	18,316
13	岡 山	36,168,386	9,133,106	10,296,716	6,641,817	466,020	
14	広 島	68,653,180	15,647,645	13,977,748	8,803,728	3,588,084	
15	徳 島	4,865,010				12,161	73,224
16	宮 崎	96,876					
17	その他 外国	24,808					
	むき あさり	3					2
	平均 価 格	6,480					4,860
		2,160					2,430
1	神 奈 川	6,480					4,860
2	(川崎外)	6,480					4,860
	あ お や ぎ	7,707	572	868	1,031	1,184	764
	平均 価 格	14,757,451	1,171,105	1,586,227	1,935,686	2,299,119	1,465,180
		1,915	2,047	1,827	1,877	1,942	1,918
1	北 海 道	1,447,406	132,624	120,636	160,650	147,096	66,744
2	青 森	6,480				6,480	
3	宮 城	6,912					6,912
4	千 葉	10,381,189	1,007,381	1,059,535	1,086,501	1,223,910	957,604
5	神 奈 川	543,007	31,100	40,941	68,993	126,645	53,868
6	(川崎外)	543,007	31,100	40,941	68,993	126,645	53,868
7	愛 知	11,880				11,880	
8	三 重	2,350,857		365,115	619,542	783,108	380,052
9	その他 外国	9,720					

上段 数量 (kg)

下段 金額 (円)

6 月	7 月	8 月	9 月	10 月	11 月	12 月	
	6 25,920						9
12 51,840	24 92,664	42 163,296	24 103,788		2 7,668	4 14,256	10
1,504 1,413,703 940	4,544 3,774,835 831	2,285 2,225,448 974	2,076 1,913,654 922	4,418 10,084,355 2,283	20,745 47,651,149 2,297	19,273 39,765,809 2,063	
				28 65,483	43 88,754	5 8,732	1
				89 448,665	1,167 2,662,081	660 2,275,992	2 3
	137 155,088	6 8,640	3 16,200		2,664 7,901,668	3,081 9,383,423	4
	350 12,960						5
				84 315,576	391 1,154,411	624 1,687,657	6
365 197,485	585 276,251	330 149,873	203 152,249	117 457,114	1,966 4,903,030	2,336 5,497,592	7
365 197,485	585 276,251	330 149,873	203 152,249	117 457,114	1,966 4,903,030	2,336 5,497,592	8
128 135,377	1,204 1,315,062	857 929,610	1,052 932,958	190 122,137			9
		148 124,200					10
				1,415 3,959,538	5,903 16,467,281	2,227 3,769,973	11
32 9,158	32 9,158	64 18,316	32 9,850	32 9,850	64 19,700	32 9,850	12
				40 64,800	2,715 3,838,828	3,860 5,727,099	13
				2,423 4,641,192	5,832 10,615,396	6,430 11,379,387	14
921 1,009,367	2,196 1,964,412	880 994,809	786 802,397			8 8,640	15
58 62,316	40 34,560						16
	7,344					10 17,464	17
1 1,620 1,620							
1 1,620							1
1 1,620							2
173 287,928 1,664	256 505,224 1,974	556 842,850 1,516	536 930,501 1,736	597 1,221,020 2,045	427 886,622 2,076	743 1,625,989 2,188	
3 9,720	5 19,980	88 129,989	33 123,941	45 210,546	20 97,794	43 227,686	1
							2
							3
55 92,988	230 448,114	456 672,041	489 763,020	536 960,714	396 754,618	686 1,354,763	4
10 16,200	1 3,110	10 31,100	14 43,540	16 49,760	11 34,210	14 43,540	5
10 16,200	1 3,110	10 31,100	14 43,540	16 49,760	11 34,210	14 43,540	6
							7
105 169,020	20 34,020						8
		2 9,720					9

	品目・出荷地	総 数	1 月	2 月	3 月	4 月	5 月
	か い ばしら	525	2	31	63	137	60
	平均 価 格	3,005,122	131,976	256,392	418,176	504,792	399,060
		5,724	65,988	8,271	6,638	3,685	6,651
1	北 海 道	13 824,202	49,464	72,576	83,700	62,316	97,848
2	千 葉	24 1,057,644	82,512	14,040	178,632	114,696	223,128
3	東 京	12 50,674					
4	三 重	474 1,038,042		31 169,776	61 155,844	136 327,780	57 78,084
5	その他 外 国	2 34,560					
	と り 貝	3,550			86	719	1,740
	平均 価 格	10,226,989			386,346	1,982,577	4,496,512
		2,881			4,492	2,757	2,584
1	千 葉	558 534,384				113 155,736	445 378,648
2	神 奈 川	801 2,267,441				36 108,695	219 615,534
3	(川崎外)	801 2,267,441				36 108,695	219 615,534
4	石 川	94 1,070,224					20 326,914
5	愛 知	1,240 3,451,032				508 1,453,464	644 1,777,356
6	三 重	25 75,668				20 70,268	
7	京 都	704 2,247,480					412 1,398,060
8	大 阪	60 268,948			40 176,208	20 92,740	
9	その他 外 国	68 311,812			46 210,138	22 101,674	
	つ ぶ 貝	63,149	3,192	4,660	6,137	7,846	8,617
	平均 価 格	87,129,879	5,876,840	6,471,072	8,091,804	9,274,201	9,422,803
		1,380	1,841	1,389	1,319	1,182	1,094
1	北 海 道	45,413 71,207,261	2,474 4,890,792	3,685 5,518,409	4,377 6,556,138	5,307 7,094,571	5,329 6,617,380
2	岩 手	405 212,566		69 49,140	280 137,938	56 25,488	
3	宮 城	829 283,348	36 15,552	2 680			
4	福 島	652 287,324	20 6,480	4 2,786	57 30,597	155 73,451	154 66,096
5	茨 城	150 451,009	44 108,648		8 32,400	8 32,400	
6	東 京	4,553 3,825,878	170 339,390	90 120,960	10 9,720	345 358,559	1,010 866,700
7	神 奈 川	10,928 10,243,653	428 453,338	800 748,857	1,375 1,232,131	1,925 1,532,592	2,100 1,799,187
8	(川崎外)	10,928 10,243,653	428 453,338	800 748,857	1,375 1,232,131	1,925 1,532,592	2,100 1,799,187
9	山 口	5 1,620					
10	沖 縄	4 10,800					4 10,800
11	その他 外 国	210 606,420	20 62,640	10 30,240	30 92,880	50 157,140	20 62,640
	その他 貝	255,504	16,821	18,960	26,545	24,786	25,090
	平均 価 格	183,258,746	11,192,897	12,895,937	16,842,829	16,561,838	16,289,974
		717	665	680	635	668	649
1	北 海 道	66,754 49,257,141	5,103 3,013,146	3,565 2,705,789	3,959 3,485,934	6,165 4,343,801	6,898 4,636,418
2	青 森	8,206 3,969,036	1,908 817,560	2,219 934,224	1,960 898,280	719 330,254	8 31,752
3	岩 手	3,575 3,824,196	40 19,116	423 183,762	315 132,624	405 168,642	66 31,104

上段 数量 (kg)

下段 金額 (円)

6 月	7 月	8 月	9 月	10 月	11 月	12 月	
20	10	28	65	24	34	51	
89,478	51,516	184,356	224,532	299,484	150,714	294,646	
4,474	5,152	6,584	3,454	12,479	4,433	5,777	
3		6	3		1		
33,696	9,180	120,636	52,380	145,476	35,370	61,560	1
	2		2	4	1	7	
	30,672		84,672	124,848	68,688	135,756	2
						12	
						50,674	3
17	8	20	60	20	32	32	
55,782	11,664	29,160	87,480	29,160	46,656	46,656	4
		2					
		34,560					5
749	256						
2,656,314	705,240						
3,546	2,755						
							1
546							
1,543,212							2
546							
1,543,212							3
74							
743,310							4
88							
220,212							5
5							
5,400							6
36	256						
144,180	705,240						7
							8
							9
7,501	6,573	4,101	3,723	2,767	2,983	5,049	
8,116,456	7,907,382	6,305,077	6,079,337	5,340,508	5,354,574	8,889,825	
1,082	1,203	1,537	1,633	1,930	1,795	1,761	
5,241	4,474	3,460	3,082	2,166	2,217	3,601	
6,399,162	6,309,144	5,544,289	5,310,684	4,681,854	4,679,100	7,605,738	1
							2
	149	53			168	421	
	74,520	14,688			54,432	123,476	3
125			18		70	49	
55,102			7,776		29,160	15,876	4
		4	8	16	4	58	
		16,200	32,400	64,801	16,200	147,960	5
585	785	264	295	430	369	200	
424,980	581,580	244,945	226,940	281,232	241,272	129,600	6
1,550	1,115	310	315	155	155	700	
1,237,212	837,378	453,635	499,917	312,621	334,410	802,375	7
1,550	1,115	310	315	155	155	700	
1,237,212	837,378	453,635	499,917	312,621	334,410	802,375	8
			5				
			1,620				9
							10
	50	10				20	
	104,760	31,320				64,800	11
22,951	24,794	20,475	21,439	18,901	16,138	18,604	
14,667,740	18,565,837	15,937,392	17,329,108	15,084,736	13,526,308	14,364,150	
639	749	778	808	798	838	772	
5,652	4,447	5,986	7,695	6,736	5,108	5,440	
4,189,902	3,293,590	4,122,462	5,321,149	5,283,362	4,571,067	4,290,521	1
	10	55	138	18		1,171	
	17,172	81,648	120,722	5,832		731,592	2
67	296	270	590	122	510	471	
45,392	957,656	990,597	704,943	59,508	290,196	240,656	3

	品目・出荷地	総 数	1 月	2 月	3 月	4 月	5 月
		43,186	1,465	2,547	6,226	6,662	6,285
4	宮 城	15,405,858	810,544	1,135,838	1,945,927	2,085,210	1,903,478
		805				100	160
5	秋 田	542,160				80,460	108,000
		917				20	10
6	山 形	686,556				18,360	8,640
		190					
7	福 島	199,260					
		120				40	
8	茨 城	136,944				47,304	
		100,188	6,929	8,709	11,894	8,544	8,474
9	千 葉	78,442,284	5,190,189	6,531,192	8,612,336	6,725,562	6,478,705
		2,651	234	226	226	287	20
10	東 京	4,279,208	168,804	159,624	170,100	252,212	19,440
		10,932	859	919	1,272	1,122	1,765
11	神 奈 川	9,118,401	806,105	720,671	879,892	823,536	1,418,805
		10,932	859	919	1,272	1,122	1,765
12	(川崎外)	9,118,401	806,105	720,671	879,892	823,536	1,418,805
		13	2			2	2
13	新 潟	7,355	1,555			1,210	810
		557				16	239
14	石 川	502,902				16,200	230,850
		121	20			15	
15	静 岡	200,514	8,640			5,400	
		1,543	16		101	126	234
16	愛 知	1,867,660	13,932		108,281	556,729	590,112
		8,020		159	245	223	619
17	三 重	5,569,832		156,060	83,160	302,454	417,906
		441	26	36		12	69
18	京 都	533,261	27,821	46,656		19,440	93,636
		106	5	9	23	54	
19	大 阪	820,801	69,120	101,520	159,840	423,361	
		275	20		40	20	20
20	兵 庫	219,045	15,396		28,631	16,330	16,330
		1,603		36		104	
21	島 根	1,552,316		42,120		111,888	
		60					
22	広 島	34,830					
		3,065		40	45	35	65
23	山 口	2,253,393		60,480	67,500	40,500	71,820
		65			10	8	
24	徳 島	47,196			9,504	10,368	
		275	9	14	55	37	41
25	愛 媛	516,747	15,714	27,605	106,920	68,353	78,430
		35					35
26	高 知	20,790					20,790
		20					
27	長 崎	31,320					
		302					
28	熊 本	96,747					
		88			88		
29	大 分	17,280			17,280		
		63	33	8	6		
30	鹿 児 島	46,343	25,823	7,776	5,832		
		1,328	152	50	80	70	80
31	その他 外国	3,059,370	189,432	82,620	130,788	114,264	132,948

上段 数量 (kg)

下段 金額 (円)

6 月	7 月	8 月	9 月	10 月	11 月	12 月	
5,804	6,020	3,961	1,533	1,455	777	451	
1,337,368	1,354,846	1,317,901	1,389,942	1,171,874	615,656	337,274	4
340	160	40		5			
227,340	98,820	22,680		4,860			5
60	390	208	219	10			
43,740	250,560	179,604	177,012	8,640			6
80	110						
49,680	149,580						7
			20		20	40	
			19,440		25,920	44,280	8
7,472	8,775	6,251	7,184	7,885	8,198	9,873	
5,814,448	7,272,881	5,148,833	5,851,924	6,362,766	6,728,315	7,725,133	9
11	424	613	417	12	12	169	
18,490	1,506,383	1,348,489	505,548	9,072	9,072	111,974	10
1,174	1,102	703	723	503	396	394	
909,430	871,188	666,185	772,216	554,802	363,295	332,276	11
1,174	1,102	703	723	503	396	394	
909,430	871,188	666,185	772,216	554,802	363,295	332,276	12
	4			2	1		
	1,836			1,361	583		13
180	30	26	36	18	12		
153,468	25,704	22,896	27,864	15,552	10,368		14
		9	18	9	18	32	
		19,613	39,226	19,613	39,226	68,796	15
387	606	20	49			4	
239,884	315,630	14,040	29,052				16
345	805	1,122	1,725	1,571	976	230	
337,014	480,708	744,444	981,395	1,087,885	700,922	277,884	17
188	69	30	6	5			
215,676	80,352	37,800	6,480	5,400			18
4	5	6					
18,360	19,440	29,160					19
45	30	10	10	30	20	30	
36,440	24,495	8,165	8,165	24,495	16,330	24,268	20
440	367	334	279	43			
455,576	362,718	338,148	204,876	36,990			21
60							
34,830							22
525	830	662	569	289	5		
366,930	580,284	452,547	395,172	195,480	22,680		23
	47						
	27,324						24
15	55	19		26		4	
29,160	101,714	34,268		48,751		5,832	25
							26
	10		10				
	16,200		15,120				27
				72	15	215	
				39,777	17,010	39,960	28
							29
16							
6,912							30
86	202	150	218	90	70	80	
137,700	756,756	357,912	758,862	148,716	115,668	133,704	31

5. 品 目 別 ・ 出 荷 地 別 ・

	品目・出荷地	総 数	1 月	2 月	3 月	4 月	5 月
	わかさぎ	10,572	1,069	1,999	2,006	1,891	261
	平均価格	11,246,789	1,340,577	1,983,831	2,136,340	1,594,113	292,946
		1,064	1,254	992	1,065	843	1,122
1	北海道	3,197	231	714	701	687	
		2,750,468	327,240	666,630	654,912	485,222	
2	青森	1,508	302	6	101		14
		1,724,426	349,271	8,100	132,074		40,176
3	宮城	3			3		
		2,106			2,106		
4	秋田	79		24			
		77,480		25,488			
5	茨城	760	68	112	69	76	
		1,385,141	135,626	200,653	119,761	130,734	
6	東京	353	36	40	43	40	28
		575,289	54,042	58,319	71,863	69,271	44,647
7	神奈川	3,465	268	984	882	1,056	219
		3,059,170	234,325	850,176	844,054	858,600	208,123
8	(川崎外)	3,465	268	984	882	1,056	219
		3,059,170	234,325	850,176	844,054	858,600	208,123
9	滋賀	1,207	164	119	207	32	
		1,672,709	240,073	174,465	311,570	50,286	
	あゆ	23,395	64	294	591	1,605	3,277
	平均価格	46,450,858	159,084	463,009	1,082,960	2,709,544	6,161,044
		1,986	2,486	1,575	1,832	1,688	1,880
1	茨城	2,268		63	315	504	630
		578,718		15,498	77,490	123,984	154,980
2	東京	326			3	4	14
		963,036			11,340	12,366	69,876
3	神奈川	1,517	6		13	132	198
		3,202,286	12,636		7,657	258,484	426,568
4	(川崎外)	1,517	6		13	132	198
		3,202,286	12,636		7,657	258,484	426,568
5	岐阜	12,619	50	100	150	622	1,532
		26,512,383	118,800	248,402	372,601	1,329,318	3,174,282
6	愛知	3,876		123	96	307	867
		8,906,999		171,461	371,898	810,432	2,207,898
7	滋賀	2,238	8	8	14	36	36
		3,486,348	27,648	27,648	241,974	174,960	127,440
8	和歌山	538					
		2,708,208					
9	徳島	6					
		27,540					
10	高知	7					
		65,340					
	こい	9			4	1	
	平均価格	17,971			8,640	1,555	
		1,997			2,160	1,555	
1	茨城	8			4		
		16,416			8,640		
2	長野	1				1	
		1,555				1,555	
	どじょう	782	22	54	60	60	74
	平均価格	2,062,790	71,579	123,007	191,875	166,828	197,899
		2,638	3,254	2,278	3,198	2,780	2,674
1	青森	277			3	33	45
		691,686			7,452	81,972	115,344
2	茨城	158			8	26	25
		469,800			23,760	81,184	73,613
3	千葉	237	10	49	30		
		707,913	32,400	106,704	98,577		
4	東京	1					
		3,759					
5	神奈川	28	1	4	4	1	4
		70,475	2,376	9,126	14,229	3,672	8,942
6	(川崎外)	28	1	4	4	1	4
		70,475	2,376	9,126	14,229	3,672	8,942
7	その他外国	81	11	1	15		
		119,157	36,803	7,177	47,857		

月別取扱高明細

上段 数量 (kg)

下段 金額 (円)

6 月	7 月	8 月	9 月	10 月	11 月	12 月	
223	403	189	431	993	365	742	
195,728	357,458	275,551	583,478	1,208,344	476,786	801,637	
878	887	1,458	1,354	1,217	1,306	1,080	
161	341	75				287	
113,886	227,610	54,594				220,374	1
36			167	555	163	164	
36,288			223,377	580,100	175,620	179,420	2
							3
			33			22	
			17,820			34,172	4
	35	86	81	103	74	56	
	80,568	174,690	138,693	172,226	130,054	102,136	5
26	23	28	17	39	22	11	
45,554	39,722	46,267	29,678	64,152	34,408	17,366	6
	4		3	4		45	
	9,558		4,180	5,573		44,581	7
	4		3	4		45	
	9,558		4,180	5,573		44,581	8
			130	292	106	157	
			169,730	386,293	136,704	203,588	9
4,667	4,762	4,059	1,910	1,100	819	247	
9,342,582	9,634,611	7,922,026	4,735,583	2,273,350	1,301,723	665,342	
2,002	2,023	1,952	2,479	2,067	1,589	2,694	
				378	378		
				102,438	104,328		1
34	2	48	178	43			
112,374	9,720	140,940	488,808	117,612			2
307	374	366	72	11	24	14	
614,562	798,375	789,751	156,383	32,076	70,847	34,947	3
307	374	366	72	11	24	14	
614,562	798,375	789,751	156,383	32,076	70,847	34,947	4
2,321	2,662	2,864	1,552	364	185	217	
4,836,510	5,405,723	5,684,848	3,232,980	1,035,292	498,528	575,099	5
773	886	416		176	232		
1,655,154	1,919,971	797,645		344,520	628,020		6
1,104	737	261	6	12		16	
1,502,712	994,572	251,478	32,400	50,220		55,296	7
123	99	104	99	113			
575,532	486,648	257,364	808,812	579,852			8
			3	3			
			16,200	11,340			9
5	2						
45,738	19,602						10
						4	
						7,776	
						1,944	
						4	
						7,776	1
							2
74	68	101	83	115	32	39	
204,730	190,579	301,417	170,262	283,478	92,826	68,310	
2,767	2,803	2,984	2,051	2,465	2,901	1,752	
44	30	27	18	60	5	12	
111,564	74,844	68,040	44,118	146,124	12,420	29,808	1
28	28	13	21	9			
84,240	82,080	37,033	61,452	26,438			2
	9	61	18	30	20	10	
	28,188	194,400	54,324	97,200	63,720	32,400	3
	1						
	3,759						4
2			2	1	7	2	
5,508			3,780	1,944	16,686	4,212	5
2			2	1	7	2	
5,508			3,780	1,944	16,686	4,212	6
			24	15		15	
3,418	1,708	1,944	6,588	11,772		1,890	7

	品目・出荷地	総 数	1 月	2 月	3 月	4 月	5 月
	う な ぎ	32,743	1,327	1,626	2,558	2,727	1,915
	平均 価 格	95,125,781	4,827,157	4,671,074	6,153,418	5,835,684	6,916,582
		2,905	3,638	2,873	2,406	2,140	3,612
1	青 森	222					
		2,238,836					
2	茨 城	5					
		81,000					
3	東 京	8,080	217	283	1,009	390	467
		12,542,083	919,350	675,745	343,224	492,318	954,990
4	神 奈 川	4,686	174	382	211	1,102	93
		3,515,574	58,266	51,516	42,487	146,784	168,694
5	(川崎外)	4,686	174	382	211	1,102	93
		3,515,574	58,266	51,516	42,487	146,784	168,694
6	静 岡	13,281	684	708	952	889	1,073
		64,253,782	3,105,799	3,271,351	4,467,225	4,210,272	5,050,355
7	愛 知	664	32	20	35	25	40
		2,712,887	174,474	116,640	209,520	151,200	241,920
8	大 阪	1,830	108	96	102	156	162
		3,561,408	210,384	183,384	194,832	299,160	309,312
9	高 知	1					
		6,480					
10	鹿 児 島	3,375	67	82	144	80	55
		3,662,014	75,384	90,288	349,920	86,400	59,400
11	その他 外国	599	45	55	105	85	25
		2,551,717	283,500	282,150	546,210	449,550	131,911
	かわます	810					
	平均 価 格	1,137,240					
1	東 京	810					
		1,137,240					
	その他 淡水魚	467	23	5	23	15	32
	平均 価 格	1,261,423	60,804	23,634	77,270	34,636	99,490
		2,701	2,644	4,727	3,360	2,309	3,109
1	北 海 道	3					
		1,102					
2	青 森	21					
		27,151					
3	岩 手	6				3	
		2,678				1,296	
4	宮 城	4				2	2
		1,610				940	670
5	東 京	31					
		54,135					
6	神 奈 川	2					
		8,152					
7	(川崎外)	2					
		8,152					
8	新 潟	3	3				
		324	324				
9	京 都	10					
		5,940					
10	長 崎	32		5	3		
		45,608		23,634	14,630		
11	大 分	39					
		103,843					
12	その他 外国	316	20		20	10	30
		1,010,880	60,480		62,640	32,400	98,820

上段 数量 (kg)

下段 金額 (円)

6 月	7 月	8 月	9 月	10 月	11 月	12 月	
4,369	8,092	3,166	2,192	1,629	1,538	1,604	
9,488,067	23,982,760	9,911,607	7,224,206	5,487,282	4,993,230	5,634,714	
2,172	2,964	3,131	3,296	3,368	3,247	3,513	
49	89	3	66	15			
503,818	910,924	20,088	607,662	196,344			1
	5						
	81,000						2
474	2,543	961	588	412	346	390	
973,512	3,703,104	2,183,328	1,046,844	413,424	387,288	448,956	3
140	1,793	477	141	88	73	12	
249,708	1,826,005	519,225	173,470	140,108	102,505	36,806	4
140	1,793	477	141	88	73	12	
249,708	1,826,005	519,225	173,470	140,108	102,505	36,806	5
1,152	2,761	1,260	1,056	905	851	990	
5,446,374	14,241,763	6,204,168	4,903,156	4,394,452	4,141,529	4,817,338	6
64	129	112	144	15	48		
390,298	797,035	349,920	188,730	31,050	62,100		7
162	408	258	96	114	72	96	
311,904	805,680	505,440	192,024	225,504	135,648	188,136	8
1							
6,480							9
2,308	276	19	77	80	100	87	
1,500,662	1,114,562	20,520	83,160	86,400	108,000	87,318	10
19	88	76	24		48	29	
105,311	502,687	108,918	29,160		56,160	56,160	11
	88	154	208	176	164	20	
	123,552	216,216	292,032	247,104	230,256	28,080	
	1,404	1,404	1,404	1,404	1,404	1,404	
	88	154	208	176	164	20	
	123,552	216,216	292,032	247,104	230,256	28,080	1
41	50	65	86	67	20	40	
120,722	118,852	177,579	185,069	161,407	68,040	133,920	
2,944	2,377	2,732	2,152	2,409	3,402	3,348	
				3			
				1,102			1
				21			
				27,151			2
3							
1,382							3
	18	13					4
	38,880	15,255					5
	2						
	8,152						6
	2						
	8,152						7
	10						8
	5,940						9
			24				
			7,344				10
8			20	11			
21,060			50,177	32,606			11
30	20	52	42	32	20	40	
98,280	65,880	162,324	127,548	100,548	68,040	133,920	12

5. 品 目 別 ・ 出 荷 地 別 ・

	品目・出荷地	総 数	1 月	2 月	3 月	4 月	5 月
	冷凍 き わ だ	63,011	3,730	4,572	6,793	4,730	6,783
	平均 価 格	107,768,262	7,105,092	8,701,747	11,135,455	8,081,449	11,038,763
		1,710	1,905	1,903	1,639	1,709	1,627
1	千 葉	210 219,974					110 111,974
2	東 京	8,544 12,868,263	300 331,560	764 790,256	465 527,905	451 542,787	1,210 1,968,840
3	神 奈 川	35,151 60,450,384	2,499 5,070,685	2,522 5,456,975	3,080 5,966,062	2,231 4,074,670	3,113 5,291,673
4	(川崎外)	35,151 60,450,384	2,499 5,070,685	2,522 5,456,975	3,080 5,966,062	2,231 4,074,670	3,113 5,291,673
5	静 岡	6,700 15,862,229	120 113,130	390 362,340	410 413,639	50 162,000	310 698,220
6	その他 外 国	12,406 18,367,412	811 1,589,717	896 2,092,176	2,838 4,227,849	1,998 3,301,992	2,040 2,968,056
	冷凍 め ば ち	421,769	25,812	36,418	38,578	37,296	32,962
	平均 価 格	705,829,318	44,981,711	63,133,084	67,557,379	63,031,946	54,706,503
		1,673	1,743	1,734	1,751	1,690	1,660
1	千 葉	133,666 216,658,720	5,943 10,447,191	9,885 17,906,909	13,775 24,098,576	9,793 15,590,580	12,472 20,999,617
2	東 京	26,457 40,898,441	2,855 4,417,042	3,713 5,694,681	4,079 5,926,050	4,020 6,111,332	1,889 2,788,732
3	神 奈 川	29,988 57,493,983	273 665,438	536 1,149,546	853 1,665,804	2,369 3,882,110	3,148 5,172,398
4	(川崎外)	29,988 57,493,983	273 665,438	536 1,149,546	853 1,665,804	2,369 3,882,110	3,148 5,172,398
5	静 岡	66,627 102,161,391	7,391 11,029,806	7,800 11,390,352	5,580 8,514,849	4,014 6,545,007	4,620 7,523,363
6	その他 外 国	165,031 288,616,783	9,350 18,422,234	14,484 26,991,596	14,291 27,352,100	17,100 30,902,917	10,833 18,222,393
	冷凍 び ん な が	32,847	1,156	1,235	1,445	1,653	3,490
	平均 価 格	43,589,334	1,745,312	1,834,596	2,027,257	2,227,554	4,500,446
		1,327	1,510	1,486	1,403	1,348	1,290
1	宮 城	560 1,162,188	130 270,972	100 209,520	110 230,472	50 104,760	70 146,664
2	千 葉	25 35,883	20 25,358				
3	東 京	5,018 6,604,761	3 5,346		30 26,341	180 200,232	650 733,946
4	神 奈 川	21,269 27,506,920	660 937,332	800 1,136,160	750 1,004,400	940 1,218,240	2,510 3,252,960
5	(川崎外)	21,269 27,506,920	660 937,332	800 1,136,160	750 1,004,400	940 1,218,240	2,510 3,252,960
6	静 岡	5,387 7,430,054	290 428,976	295 430,596	450 624,564	473 686,502	230 318,276
7	その他 外 国	588 849,528	53 77,328	40 58,320	105 141,480	10 17,820	30 48,600
	冷凍 い ん ど ま ぐ ろ	67,429	3,199	3,452	5,199	6,226	4,353
	平均 価 格	201,057,619	9,446,844	9,572,740	16,756,127	20,116,257	13,547,986
		2,982	2,953	2,773	3,223	3,231	3,112
1	埼 玉	1,062 3,697,510					
2	千 葉	6,271 8,352,591	54 34,798	456 340,319	300 248,184	191 205,832	180 148,910
3	東 京	18,985 57,041,376	588 1,295,463	527 1,307,725	1,130 3,170,542	1,627 4,705,792	804 2,227,927
4	神 奈 川	1,920 6,227,350					76 216,216
5	(川崎外)	1,920 6,227,350					76 216,216
6	静 岡	19,845 63,165,342	1,767 5,828,019	1,540 4,996,869	2,387 8,392,605	1,978 6,951,753	1,898 6,321,031
7	その他 外 国	19,346 62,573,450	790 2,288,564	929 2,927,827	1,382 4,944,796	2,430 8,252,880	1,395 4,633,902
	その他冷凍ま ぐ ろ	154,067	8,058	11,540	11,006	9,351	6,340
	平均 価 格	475,330,672	27,842,667	31,280,527	38,887,577	30,025,427	23,383,584
		3,085	3,455	2,711	3,533	3,211	3,688

月 別 取 扱 高 明 細

上段 数量 (kg)

下段 金額 (円)

6 月	7 月	8 月	9 月	10 月	11 月	12 月	
6,432	5,372	3,293	5,434	5,491	4,673	5,708	
11,274,518	9,293,514	5,279,170	8,928,765	9,458,100	7,721,071	9,750,618	
1,753	1,730	1,603	1,643	1,722	1,652	1,708	
100							
108,000							1
890	748	600	481	805	670	1,160	
1,475,280	1,233,058	820,800	732,281	1,349,136	1,024,920	2,071,440	2
4,278	3,431	1,137	3,400	3,680	3,070	2,710	
7,271,822	5,513,924	1,690,546	5,356,799	5,796,576	4,803,516	4,157,136	3
4,278	3,431	1,137	3,400	3,680	3,070	2,710	
7,271,822	5,513,924	1,690,546	5,356,799	5,796,576	4,803,516	4,157,136	4
700	790	900	600	700	530	1,200	
1,911,600	2,095,740	2,263,680	1,717,200	2,003,400	1,456,920	2,664,360	5
464	403	656	953	306	403	638	
507,816	450,792	504,144	1,122,485	308,988	435,715	857,682	6
33,023	32,502	32,858	32,337	34,616	35,033	50,334	
54,291,183	51,547,918	52,210,563	54,240,252	56,654,042	55,620,694	87,854,043	
1,644	1,586	1,589	1,677	1,637	1,588	1,745	
10,031	9,254	11,769	10,790	11,794	11,737	16,423	
16,850,722	15,366,461	17,848,392	16,777,920	18,079,554	16,969,284	25,723,514	1
1,267	1,846	721	1,151	758	1,172	2,986	
1,767,414	2,826,530	1,443,744	1,817,291	1,391,352	1,988,472	4,725,801	2
3,993	2,809	1,891	3,199	3,157	3,127	4,633	
6,549,503	4,691,877	3,535,986	7,024,611	6,543,842	6,451,944	10,160,924	3
3,993	2,809	1,891	3,199	3,157	3,127	4,633	
6,549,503	4,691,877	3,535,986	7,024,611	6,543,842	6,451,944	10,160,924	4
5,278	4,450	4,530	5,532	4,707	5,113	7,612	
8,298,994	6,795,205	7,123,144	8,541,272	6,861,326	7,254,350	12,283,723	5
12,454	14,143	13,947	11,665	14,200	13,884	18,680	
20,824,550	21,867,845	22,259,297	20,079,158	23,777,968	22,956,644	34,960,081	6
3,065	3,133	4,315	3,411	3,760	3,524	2,660	
4,072,513	4,117,554	5,862,294	4,198,144	4,936,550	4,579,524	3,487,590	
1,329	1,314	1,359	1,231	1,313	1,300	1,311	
70	30						
142,128	57,672						1
5							
10,525							2
70	160	1,080	400	1,040	860	545	
113,400	216,432	1,640,682	506,088	1,385,424	1,086,696	690,174	3
2,200	2,200	2,615	2,310	2,380	2,244	1,660	
2,851,200	2,851,200	3,382,560	2,757,208	3,071,628	2,892,672	2,151,360	4
2,200	2,200	2,615	2,310	2,380	2,244	1,660	
2,851,200	2,851,200	3,382,560	2,757,208	3,071,628	2,892,672	2,151,360	5
680	683	590	656	290	370	380	
900,720	904,770	795,312	866,808	409,838	525,636	538,056	6
40	60	30	45	50	50	75	
54,540	87,480	43,740	68,040	69,660	74,520	108,000	7
4,576	5,810	7,445	6,206	5,343	6,328	9,292	
14,507,471	17,761,160	18,848,413	17,716,023	17,043,121	18,555,088	27,186,389	
3,170	3,057	2,532	2,855	3,190	2,932	2,926	
		193	602		172	95	
		621,043	2,150,043		557,064	369,360	1
186	407	2,731	1,199	23	544		
157,787	573,547	4,091,156	1,814,562	29,340	708,156		2
1,505	1,389	1,953	1,812	1,985	1,892	3,773	
4,661,528	3,707,986	5,777,682	5,839,580	6,232,176	6,067,186	12,047,789	3
637	492	221	5	100	131	258	
2,213,197	1,763,436	643,463	15,120	293,488	327,186	755,244	4
637	492	221	5	100	131	258	
2,213,197	1,763,436	643,463	15,120	293,488	327,186	755,244	5
1,161	1,306	1,197	1,272	1,293	1,601	2,445	
3,471,713	4,356,573	3,772,026	3,560,869	3,871,898	4,840,976	6,801,010	6
1,087	2,216	1,150	1,316	1,942	1,988	2,721	
4,003,246	7,359,618	3,943,043	4,335,849	6,616,219	6,054,520	7,212,986	7
6,502	7,902	11,337	11,018	11,160	15,197	44,656	
21,824,969	24,374,583	34,554,728	31,603,465	33,214,488	43,290,456	135,048,201	
3,357	3,085	3,048	2,868	2,976	2,849	3,024	

	品目・出荷地	総 数	1 月	2 月	3 月	4 月	5 月
		600				600	
1	青 森	1,555,200				1,555,200	
		26					
2	宮 城	49,766					
		140					
3	埼 玉	483,840					
		65,192	1,057	4,832	3,348	3,221	1,948
4	千 葉	159,271,230	1,404,714	5,982,312	7,644,628	8,668,619	7,947,278
		26,629	2,803	2,743	3,014	1,953	973
5	東 京	101,974,869	9,802,226	9,415,454	13,640,975	7,074,954	2,863,523
		33,376	1,642	1,557	1,881	1,201	1,467
6	神 奈 川	100,611,285	5,411,676	4,959,629	5,783,582	2,654,219	4,238,118
		33,376	1,642	1,557	1,881	1,201	1,467
7	(川崎外)	100,611,285	5,411,676	4,959,629	5,783,582	2,654,219	4,238,118
		6,678	454	536	463	513	568
8	静 岡	30,286,890	2,252,884	2,866,609	2,244,369	2,653,719	2,509,563
		21,426	2,102	1,872	2,300	1,863	1,384
9	その他 外国	81,097,592	8,971,167	8,056,523	9,574,023	7,418,716	5,825,102
	冷凍 まかじき	240	40	45	10	45	
	平均 価 格	364,241	60,934	67,586	18,360	71,453	
		1,518	1,523	1,502	1,836	1,588	
1	静 岡	240	40	45	10	45	
		364,241	60,934	67,586	18,360	71,453	
	冷凍 めかじき	56,510	5,410	4,152	4,492	5,050	3,833
	平均 価 格	86,700,886	9,708,164	7,215,883	7,372,910	8,198,792	6,217,376
		1,534	1,794	1,738	1,641	1,624	1,622
1	宮 城	141,588					
		57					
2	千 葉	1,553,586					
		502		260	77		
3	東 京	766,497		433,436	123,282		
		1,330	335	226	190	190	240
4	神 奈 川	2,675,448	720,025	485,289	408,348	408,348	515,808
		1,330	335	226	190	190	240
5	(川崎外)	2,675,448	720,025	485,289	408,348	408,348	515,808
		23,221	1,903	964	1,741	2,235	1,450
6	静 岡	38,024,689	3,791,684	1,926,560	3,081,620	3,842,187	2,449,431
		29,898	3,172	2,702	2,484	2,625	2,143
7	その他 外国	43,539,078	5,196,455	4,370,598	3,759,660	3,948,257	3,252,137
	冷凍 くろかわかじき	2,566	9	108	288	279	136
	平均 価 格	4,171,653	15,066	180,144	482,112	466,235	227,123
		1,626	1,674	1,668	1,674	1,671	1,670
1	静 岡	2,566	9	108	288	279	136
		4,171,653	15,066	180,144	482,112	466,235	227,123
	その他冷凍かじき	3,950	270	505	630	915	685
	平均 価 格	4,345,380	302,400	576,180	695,520	992,520	745,200
		1,100	1,120	1,141	1,104	1,085	1,088
1	静 岡	3,810	270	505	630	915	685
		4,193,640	302,400	576,180	695,520	992,520	745,200
2	その他 外国	140					
		151,740					
	冷凍 か つ お	27,323	2,502	2,207	2,578	2,779	3,324
	平均 価 格	42,029,603	3,866,916	3,462,295	3,999,141	4,338,636	5,115,568
		1,538	1,546	1,569	1,551	1,561	1,539
1	千 葉	920,622	126,983	269,837	206,346	317,456	
		522	72	153	117	180	
2	東 京	20,832,280	1,182	981	1,246	1,555	1,735
		14,027	1,182	981	1,246	1,555	1,735
3	神 奈 川	17,344,825	1,194	1,041	1,035	891	1,344
		10,695	1,194	1,041	1,035	891	1,344
4	(川崎外)	17,344,825	1,194	1,041	1,035	891	1,344
		254				9	9
5	静 岡	331,290				15,066	15,066
		1,825	54	32	180	144	236
6	その他 外国	2,600,586	77,274	48,330	251,262	205,092	333,666

上段 数量 (kg)

下段 金額 (円)

6 月	7 月	8 月	9 月	10 月	11 月	12 月	
							1
		26					2
		49,766					3
						140	
						483,840	4
2,745	2,925	5,990	6,296	4,787	6,042	22,001	5
8,419,351	7,950,470	17,063,221	16,670,955	10,813,301	12,778,420	53,927,961	6
879	1,467	1,947	1,600	2,084	2,664	4,502	7
2,593,529	4,966,664	7,107,886	5,538,085	9,275,333	10,881,842	18,814,398	8
1,210	1,345	2,080	1,513	2,045	4,393	13,042	9
3,314,253	3,594,204	6,072,824	4,344,845	6,146,629	12,317,541	41,773,765	1
1,210	1,345	2,080	1,513	2,045	4,393	13,042	2
3,314,253	3,594,204	6,072,824	4,344,845	6,146,629	12,317,541	41,773,765	3
656	654	105	75	584	342	1,728	4
3,232,619	3,098,425	267,988	235,203	2,069,792	1,342,832	7,512,887	5
1,012	1,511	1,189	1,534	1,660	1,756	3,243	6
4,265,217	4,764,820	3,993,043	4,814,377	4,909,433	5,969,821	12,535,350	7
80	20						
114,761	31,147						
1,435	1,557						
80	20						
114,761	31,147						1
4,558	6,318	6,857	5,358	4,048	3,867	2,567	
6,992,946	8,993,021	9,723,837	7,688,460	5,901,320	5,098,937	3,589,240	
1,534	1,423	1,418	1,435	1,458	1,319	1,398	
					57		
					141,588		1
	136	236	342	228	360	200	
	156,486	247,241	363,004	240,993	333,158	212,704	2
	125				30	10	
	162,259				34,020	13,500	3
58	8	22				61	
92,821	3,985	10,886				29,938	4
58	8	22				61	
92,821	3,985	10,886				29,938	5
2,489	3,207	3,689	2,324	1,116	1,127	976	
3,992,860	4,748,580	5,484,156	3,516,799	2,003,183	1,575,947	1,611,682	6
2,011	2,842	2,910	2,692	2,704	2,293	1,320	
2,907,265	3,921,711	3,981,554	3,808,657	3,657,144	3,014,224	1,721,416	7
158	322	264	282	192	198	330	
261,466	515,807	440,312	378,108	321,408	331,452	552,420	
1,655	1,602	1,668	1,341	1,674	1,674	1,674	
158	322	264	282	192	198	330	
261,466	515,807	440,312	378,108	321,408	331,452	552,420	1
50	10	520	105	30	220	10	
57,240	10,800	562,140	117,720	35,640	237,600	12,420	
1,145	1,080	1,081	1,121	1,188	1,080	1,242	
50	10	460	85	30	160	10	
57,240	10,800	496,800	96,120	35,640	172,800	12,420	1
		60	20		60		
		65,340	21,600		64,800		2
2,726	2,555	2,420	1,794	1,314	1,848	1,276	
4,204,841	3,944,637	3,704,236	2,649,131	1,979,487	2,809,000	1,955,715	
1,542	1,544	1,531	1,477	1,506	1,520	1,533	
1,379	1,273	1,178	830	798	1,189	681	1
2,048,112	1,896,102	1,728,810	1,217,053	1,201,391	1,754,739	1,005,806	2
1,179	1,122	993	561	306	573	456	
1,904,657	1,799,487	1,618,054	903,526	498,646	936,217	748,327	3
1,179	1,122	993	561	306	573	456	
1,904,657	1,799,487	1,618,054	903,526	498,646	936,217	748,327	4
			98	42	38	58	
			124,416	59,778	46,116	70,848	5
168	160	249	305	168	48	81	
252,072	249,048	357,372	404,136	219,672	71,928	130,734	6

	品目・出荷地	総 数	1 月	2 月	3 月	4 月	5 月
	冷凍ぶり	10,546	1,739	1,623	838	743	374
	平均価格	9,050,391	1,282,699	1,281,487	623,852	625,311	363,257
		858	738	790	744	842	971
1	東 京	2,013	132	357	118	84	144
		2,364,685	156,578	347,697	135,044	88,290	154,061
2	神 奈 川	3,006	1,010	676	480	252	
		1,894,481	623,403	444,874	300,024	157,855	
3	(川崎外)	3,006	1,010	676	480	252	
		1,894,481	623,403	444,874	300,024	157,855	
4	その他外国	5,527	597	590	240	407	230
		4,791,225	502,718	488,916	188,784	379,166	209,196
	冷凍あじ	10,290	1,364	743	626	693	593
	平均価格	9,783,611	1,417,324	609,885	513,149	630,113	548,950
		951	1,039	821	820	909	926
1	千 葉	1,192	72	136	96	112	104
		1,073,606	65,837	124,589	87,868	102,816	95,472
2	東 京	6,636	958	389	364	395	311
		6,577,140	1,051,832	321,052	272,010	367,200	300,553
3	山 口	8	8				
		7,603	7,603				
4	その他外国	2,454	326	218	166	186	178
		2,125,262	292,052	164,244	153,271	160,097	152,925
	その他冷凍あじ	7,427	252	446	499	556	786
	平均価格	7,398,660	225,934	440,961	473,945	533,474	801,187
		996	897	989	950	959	1,019
1	千 葉	832	56	48	96	72	88
		727,590	48,817	41,559	83,637	62,468	76,552
2	東 京	244	8	16	8	8	48
		280,325	9,504	16,416	9,504	9,936	50,371
3	神 奈 川	24					
		22,032					
4	(川崎外)	24					
		22,032					
5	山 口	1,984	120	200	184	200	184
		1,809,638	106,961	180,055	165,885	181,697	168,912
6	その他外国	4,343	68	182	211	276	466
		4,559,075	60,652	202,931	214,919	279,373	505,352
	冷凍さわら	40,850	3,425	4,241	3,894	3,917	3,745
	平均価格	53,745,763	4,548,487	5,564,217	5,036,477	5,228,799	4,954,254
		1,316	1,328	1,312	1,293	1,335	1,323
1	東 京	13,065	1,260	1,984	1,183	1,150	1,229
		18,505,452	2,037,616	2,935,032	1,623,260	1,591,899	1,685,548
2	神 奈 川	120	40	20	40		10
		176,580	61,020	29,052	56,916		15,660
3	(川崎外)	120	40	20	40		10
		176,580	61,020	29,052	56,916		15,660
4	三 重	2,548	16	48	64	244	64
		3,226,349	15,552	64,800	86,400	308,448	86,400
5	山 口	40					
		60,480					
6	その他外国	25,077	2,109	2,189	2,607	2,523	2,442
		31,776,902	2,434,299	2,535,333	3,269,901	3,328,452	3,166,646
	その他冷凍さわら	567				39	60
	平均価格	515,160				45,252	63,504
		909				1,160	1,058
1	埼 玉	27				9	
		42,660				13,500	
2	その他外国	540				30	60
		472,500				31,752	63,504
	冷凍いわし	10,421	3,322	2,318	525	420	312
	平均価格	8,120,338	3,054,324	2,143,538	356,322	271,186	252,544
		779	919	925	679	646	809
1	青 森	120	120				
		43,092	43,092				
2	栃 木	15					
		43,740					

上段 数量 (kg)

下段 金額 (円)

6 月	7 月	8 月	9 月	10 月	11 月	12 月	
625	707	817	481	679	773	1,147	
559,709	628,087	627,999	424,095	666,793	807,267	1,159,835	
896	888	769	882	982	1,044	1,011	
147	120	207	71	152	233	248	
171,081	160,878	202,371	84,003	204,769	311,655	348,258	1
108	240	180	60				
67,652	150,337	112,752	37,584				2
108	240	180	60				
67,652	150,337	112,752	37,584				3
370	347	430	350	527	540	899	
320,976	316,872	312,876	302,508	462,024	495,612	811,577	4
1,509	1,691	986	540	499	515	531	
1,387,105	1,620,699	945,497	547,536	500,082	520,032	543,239	
919	958	959	1,014	1,002	1,010	1,023	
96	96	112	64	136	72	96	
88,128	78,624	102,816	58,752	115,344	66,096	87,264	1
1,101	1,403	614	324	259	259	259	
1,027,685	1,370,487	613,378	360,569	297,131	291,850	303,393	2
							3
312	192	260	152	104	184	176	
271,292	171,588	229,303	128,215	87,607	162,086	152,582	4
898	1,162	890	468	598	430	442	
920,894	1,223,726	919,554	440,769	585,274	413,469	419,473	
1,025	1,053	1,033	942	979	962	949	
64	80	80	56	80	64	48	
55,124	70,504	69,553	48,644	70,504	57,199	43,029	1
24	16	50	26	8	24	8	
26,957	19,872	61,560	29,376	9,936	26,957	9,936	2
	24						
	22,032						3
	24						
	22,032						4
176	120	144	160	192	160	144	
161,568	110,160	132,192	146,880	176,256	146,880	132,192	5
634	922	616	226	318	182	242	
677,245	1,001,158	656,249	215,869	328,578	182,433	234,316	6
3,509	3,136	2,314	2,819	2,929	3,484	3,437	
4,481,212	4,059,180	3,024,054	3,780,184	3,868,377	4,646,949	4,553,573	
1,277	1,294	1,307	1,341	1,321	1,334	1,325	
1,036	830	752	963	896	834	948	
1,388,578	1,140,696	1,055,311	1,363,306	1,240,035	1,139,638	1,304,533	1
10							
13,932							2
10							
13,932							3
576	384	48	80	112	672	240	
699,840	483,840	64,800	108,000	151,200	851,040	306,029	4
						40	
						60,480	5
1,887	1,922	1,514	1,776	1,921	1,978	2,209	
2,378,862	2,434,644	1,903,943	2,308,878	2,477,142	2,656,271	2,882,531	6
90	60	110	9		20	179	
95,256	63,504	84,564	14,580		23,760	124,740	
1,058	1,058	769	1,620		1,188	697	
			9			9	
			14,580			14,580	1
90	60	110			20	170	
95,256	63,504	84,564			23,760	110,160	2
864	572	495	539	378	248	428	
491,786	358,428	336,958	336,744	184,356	128,952	205,200	
569	627	681	625	488	520	479	
							1
			15				
			43,740				2

冷凍魚

4

	品目・出荷地	総 数	1 月	2 月	3 月	4 月	5 月
		164	74	40	30	10	
3	東 京	206,388	90,828	49,680	38,880	13,500	
		860	105	138	114	64	124
4	神 奈 川	933,100	111,972	130,634	111,972	93,310	149,296
		860	105	138	114	64	124
5	(川崎外)	933,100	111,972	130,634	111,972	93,310	149,296
		4,300	2,510	1,790			
6	長 崎	4,308,552	2,510,676	1,797,876			
		4,962	513	350	381	346	188
7	その他 外国	2,585,466	297,756	165,348	205,470	164,376	103,248
	冷凍 に し ん						
		353	21	21	27	16	14
	平均 価 格	130,625	5,896	6,804	9,180	7,225	4,536
		370	281	324	340	452	324
		198	21	14	7	9	14
1	東 京	63,773	5,896	4,536	2,268	4,957	4,536
		20			20		
2	三 重	6,912			6,912		
		135		7		7	
3	その他 外国	59,940		2,268		2,268	
	冷凍 す め い か						
		76,728	7,405	7,266	7,988	5,866	9,816
	平均 価 格	98,548,954	8,426,800	8,230,584	9,248,486	9,210,433	11,568,401
		1,284	1,138	1,133	1,158	1,570	1,179
		338			7	7	14
1	北 海 道	800,172			23,328	23,328	46,656
		23,020	2,668	1,696	2,514	1,988	2,057
2	青 森	34,031,922	3,511,944	2,250,179	3,431,590	2,719,656	2,871,773
		2,272	8	544	248		
3	山 形	3,375,972	10,584	721,980	331,128		
		20,987	2,922	2,900	3,245	1,391	3,331
4	東 京	24,246,708	2,917,729	2,904,770	3,263,004	3,291,473	3,450,688
		26,279	1,695	1,758	1,830	2,064	3,742
5	神 奈 川	29,353,795	1,866,447	1,926,407	2,008,924	2,262,838	4,123,821
		26,279	1,695	1,758	1,830	2,064	3,742
6	(川崎外)	29,353,795	1,866,447	1,926,407	2,008,924	2,262,838	4,123,821
		3,822	112	368	144	406	672
7	石 川	6,730,341	120,096	427,248	190,512	903,094	1,075,463
		10				10	
8	その他 外国	10,044				10,044	
	冷凍 も ん ご い か						
		4,981	361	452	526	429	406
	平均 価 格	13,927,650	856,548	1,099,532	1,582,092	1,205,804	977,401
		2,796	2,373	2,433	3,008	2,811	2,407
		224	8	8	16	32	16
1	茨 城	1,080,866	39,744	39,744	79,488	157,248	79,489
		2,614	233	294	242	252	250
2	東 京	7,831,605	576,612	683,948	696,384	776,412	683,532
		160	10	10	10	20	10
3	徳 島	501,120	30,240		30,240	60,480	30,240
		1,983	110	150	258	125	130
4	その他 外国	4,514,059	209,952	375,840	775,980	211,664	184,140
	冷凍 ま つ い か						
		21,318	475	505	606	664	588
	平均 価 格	20,801,774	347,544	369,252	453,384	545,832	462,240
		976	732	731	748	822	786
		20,180	460	490	568	610	588
1	東 京	19,549,836	332,856	354,564	416,664	491,400	462,240
		633					
2	三 重	719,930					
		505	15	15	38	54	
3	その他 外国	532,008	14,688	14,688	36,720	54,432	
	冷凍 や り い か						
		9,319	796	728	675	934	952
	平均 価 格	20,523,154	1,364,364	1,438,667	1,218,188	2,167,564	2,187,940
		2,202	1,714	1,976	1,805	2,321	2,298
		8,821	778	704	641	892	908
1	東 京	19,271,758	1,323,864	1,365,767	1,129,088	2,054,164	2,077,240
		498	18	24	34	42	44
2	その他 外国	1,251,396	40,500	72,900	89,100	113,400	110,700

上段 数量 (kg)

下段 金額 (円)

6 月	7 月	8 月	9 月	10 月	11 月	12 月	
		10					
		13,500					3
134	114	67					
130,634	111,972	93,310					4
134	114	67					
130,634	111,972	93,310					5
							6
730	458	418	524	378	248	428	
361,152	246,456	230,148	293,004	184,356	128,952	205,200	7
21	21	21	42	28	54	67	
6,804	6,804	6,804	12,096	9,072	23,976	31,428	
324	324	324	288	324	444	469	
21	14	21	35	28	7	7	
6,804	4,536	6,804	9,828	9,072	2,268	2,268	1
							2
	7		7		47	60	
	2,268		2,268		21,708	29,160	3
7,789	7,736	6,844	4,862	4,088	3,792	3,276	
9,343,269	9,505,258	9,360,874	6,657,729	5,992,950	5,623,430	5,380,740	
1,200	1,229	1,368	1,369	1,466	1,483	1,642	
7	21	7	7	181	24	63	
23,328	69,984	23,328	23,328	369,576	50,760	146,556	1
2,192	2,472	2,760	1,504	1,052	908	1,209	
3,114,936	3,548,878	4,397,867	2,432,485	1,696,135	1,638,467	2,418,012	2
		320	576	216	256	104	
		427,680	769,824	344,736	543,240	226,800	3
2,992	2,644	509	340	271	193	249	
3,131,839	2,862,044	763,862	528,228	450,576	324,972	357,523	4
2,230	2,359	2,960	2,163	1,968	2,187	1,323	
2,446,010	2,588,032	3,246,477	2,368,940	2,332,727	2,608,611	1,574,561	5
2,230	2,359	2,960	2,163	1,968	2,187	1,323	
2,446,010	2,588,032	3,246,477	2,368,940	2,332,727	2,608,611	1,574,561	6
368	240	288	272	400	224	328	
627,156	436,320	501,660	534,924	799,200	457,380	657,288	7
							8
484	382	399	360	318	330	534	
1,412,533	979,668	1,192,752	1,083,381	885,427	902,156	1,750,356	
2,918	2,565	2,989	3,009	2,784	2,734	3,278	
16		24	16	32	24	32	
79,489		119,232	74,304	147,744	110,592	153,792	1
270	190	207	140	140	160	236	
806,112	602,316	723,816	487,081	479,520	475,848	840,024	2
20	10	20	10	20	10	20	
60,480	30,240	64,800	32,400	64,800	32,400	64,800	3
178	182	148	194	126	136	246	
466,452	347,112	284,904	489,596	193,363	283,316	691,740	4
604	1,698	4,094	3,529	2,969	2,589	2,997	
494,964	1,658,232	4,186,621	3,585,762	3,025,079	2,632,824	3,040,040	
819	977	1,023	1,016	1,019	1,017	1,014	
518	1,683	4,033	3,378	2,877	2,324	2,651	
406,404	1,642,248	4,122,685	3,414,690	2,927,879	2,334,960	2,643,246	1
				92	211	330	
				97,200	241,920	380,810	2
86	15	61	151		54	16	
88,560	15,984	63,936	171,072		55,944	15,984	3
859	835	796	537	534	669	1,004	
1,925,419	1,910,056	1,841,510	1,221,912	1,327,751	1,542,887	2,376,896	
2,241	2,287	2,313	2,275	2,486	2,306	2,367	
813	775	686	490	518	643	973	
1,799,815	1,757,452	1,575,506	1,145,988	1,279,151	1,479,383	2,284,340	1
46	60	110	47	16	26	31	
125,604	152,604	266,004	75,924	48,600	63,504	92,556	2

	品目・出荷地	総 数	1 月	2 月	3 月	4 月	5 月
	その他冷凍いか	63,859	4,892	4,193	5,681	4,959	6,098
	平均 価 格	101,661,648	7,134,345	6,855,438	9,840,926	7,776,074	8,923,384
		1,592	1,458	1,635	1,732	1,568	1,463
1	青 森	5,926	386	323	650	494	1,041
		7,770,128	465,912	409,428	762,048	628,453	1,235,523
2	宮 城	6	6				
		8,554	8,554				
3	千 葉	113	20		16		
		107,136	10,800		14,688		
4	東 京	11,839	831	1,137	1,052	836	774
		13,570,605	1,223,211	1,648,941	1,616,574	1,046,978	887,328
5	神 奈 川	4,667	402	309	326	273	450
		4,532,994	571,799	240,895	239,956	268,186	473,796
6	(川崎外)	4,667	402	309	326	273	450
		4,532,994	571,799	240,895	239,956	268,186	473,796
7	三 重	2,798	490	390	340	370	389
		1,694,358	301,428	232,200	204,228	219,672	231,822
8	京 都	18					
		25,131					
9	大 阪	120		9		29	9
		149,040		10,206		28,566	12,636
10	徳 島	9,004	395	700	1,009	694	686
		30,087,955	1,238,620	2,162,974	3,323,263	2,302,503	2,252,342
11	福 岡	81	71				
		210,762	175,122				
12	沖 縄	7,880	500	540	840	510	630
		20,055,600	1,235,520	1,331,100	2,074,680	1,299,780	1,621,620
13	その他 外国	21,407	1,791	785	1,448	1,753	2,119
		23,449,385	1,903,379	819,694	1,605,489	1,981,936	2,208,317
	冷凍 あさば かれい	12,659	2,133	1,847	1,115	723	718
	平均 価 格	9,312,061	1,490,031	1,303,155	791,424	551,690	527,391
		736	699	706	710	763	735
1	北 海 道	15	15				
		1,620	1,620				
2	宮 城	2,705	420	265	275	235	145
		2,120,256	298,944	200,448	207,360	179,712	100,224
3	東 京	1,719	248	252	150	158	143
		1,500,156	211,635	204,147	113,400	145,395	117,315
4	神 奈 川	6,050	1,310	1,220	580	260	130
		4,113,877	877,176	816,912	388,368	174,095	87,048
5	(川崎外)	6,050	1,310	1,220	580	260	130
		4,113,877	877,176	816,912	388,368	174,095	87,048
6	その他 外国	2,170	140	110	110	70	300
		1,576,152	100,656	81,648	82,296	52,488	222,804
	冷凍 ほくようかれい	10,327	716	740	869	811	740
	平均 価 格	34,856,100	2,382,161	2,653,238	2,976,764	2,635,524	2,473,632
		3,375	3,327	3,585	3,426	3,250	3,343
1	千 葉	66				66	
		23,522				23,522	
2	東 京	7,332	488	550	609	545	520
		32,606,761	2,220,776	2,505,494	2,774,264	2,456,482	2,302,560
3	その他 外国	2,929	228	190	260	200	220
		2,225,817	161,385	147,744	202,500	155,520	171,072
	冷凍 か れ い	10					
	平均 価 格	14,040					
		1,404					
1	北 海 道	10					
		14,040					
	冷凍 こがね かれい	3,097	128	99	123	122	116
	平均 価 格	4,001,331	147,258	73,343	121,500	124,146	115,020
		1,292	1,150	741	988	1,018	992
1	東 京	1,626		6			
		2,598,611		1,210			
2	三 重	12					
		14,904					
3	その他 外国	1,459	128	93	123	122	116
		1,387,816	147,258	72,133	121,500	124,146	115,020

上段 数量 (kg)

下段 金額 (円)

6 月	7 月	8 月	9 月	10 月	11 月	12 月	
4,495	6,528	6,915	5,114	5,498	4,291	5,195	
6,633,329	9,451,456	10,367,770	7,806,934	9,644,135	6,651,459	10,576,398	
1,476	1,448	1,499	1,527	1,754	1,550	2,036	
1,009	442	367	293	304	338	279	
1,187,568	518,400	498,312	440,575	490,039	544,945	588,925	1
	77						2
	81,648						3
766	1,028	1,515	1,054	1,123	892	831	
773,870	1,179,429	1,639,638	1,022,595	1,003,913	732,700	795,428	4
286	399	754	442	430	397	199	
239,058	419,386	655,830	388,098	353,754	496,692	185,544	5
286	399	754	442	430	397	199	
239,058	419,386	655,830	388,098	353,754	496,692	185,544	6
339	350	130					
205,632	216,324	83,052					7
					18		
					25,131		8
9	19	9		9	9	18	
12,636	21,816	12,636		12,636	12,636	25,272	9
473	768	864	664	1,218	393	1,140	
1,537,487	2,516,831	2,892,889	2,254,665	4,212,430	1,366,577	4,027,374	10
	10						
	35,640						11
590	640	760	560	530	640	1,140	
1,515,780	1,642,140	1,956,960	1,437,480	1,361,880	1,645,380	2,933,280	12
1,023	2,795	2,516	2,101	1,884	1,604	1,588	
1,161,298	2,819,842	2,628,453	2,263,521	2,209,483	1,827,398	2,020,575	13
470	631	676	750	873	1,773	950	
344,520	477,367	504,631	528,752	644,162	1,391,912	757,026	
733	757	746	705	738	785	797	
							1
250	215	100	100	100	100	500	
190,080	165,888	86,400	86,400	86,400	86,400	432,000	2
70	46	106	100	113	223	110	
52,920	44,496	89,316	75,600	97,578	244,404	103,950	3
140	220	430	400	530	550	280	
93,744	150,343	299,755	278,840	369,464	383,408	194,724	4
140	220	430	400	530	550	280	
93,744	150,343	299,755	278,840	369,464	383,408	194,724	5
10	150	40	150	130	900	60	
7,776	116,640	29,160	87,912	90,720	677,700	26,352	6
861	845	825	965	882	873	1,200	
2,289,827	2,892,563	2,924,097	3,313,327	3,108,562	3,024,213	4,182,192	
2,659	3,423	3,544	3,433	3,524	3,464	3,485	
							1
455	605	625	695	655	615	970	
2,040,119	2,704,859	2,767,497	3,103,375	2,926,258	2,802,597	4,002,480	2
406	240	200	270	227	258	230	
249,708	187,704	156,600	209,952	182,304	221,616	179,712	3
						10	
						14,040	
						1,404	
						10	
						14,040	1
290	408	363	503	300	135	510	
396,360	578,934	558,792	677,700	419,419	150,795	638,064	
1,367	1,419	1,539	1,347	1,398	1,117	1,251	
200	300	300	300	200	20	300	
313,200	469,800	486,000	486,000	324,001	32,400	486,000	1
					12		
					14,904		2
90	108	63	203	100	103	210	
83,160	109,134	72,792	191,700	95,418	103,491	152,064	3

冷凍魚

6

	品目・出荷地	総 数	1 月	2 月	3 月	4 月	5 月
	冷凍 からす かれい	135,946	13,115	11,490	12,714	11,239	10,920
	平均 価 格	180,982,805	16,587,699	14,210,124	16,241,206	15,824,827	15,244,571
		1,331	1,265	1,237	1,277	1,408	1,396
1	北 海 道	10 15,660					
2	宮 城	510 760,106					
3	千 葉	150 142,560		10 9,720	130 116,640		
4	東 京	107,726 142,140,040	10,891 13,576,335	9,219 11,308,619	10,768 13,665,730	8,341 11,618,335	8,064 11,134,847
5	神 奈 川	5,510 6,227,064	540 623,376	510 578,016	510 572,832	230 258,336	230 258,336
6	(川崎外)	5,510 6,227,064	540 623,376	510 578,016	510 572,832	230 258,336	230 258,336
7	その他 外国	22,040 31,697,375	1,684 2,387,988	1,751 2,313,769	1,306 1,886,004	2,668 3,948,156	2,626 3,851,388
	その他冷凍か れ い	644	40	50	60	100	40
	平均 価 格	1,057,968	69,120	86,400	103,680	160,704	69,120
		1,643	1,728	1,728	1,728	1,607	1,728
1	東 京	10 5,184				10 5,184	
2	その他 外国	634 1,052,784	40 69,120	50 86,400	60 103,680	90 155,520	40 69,120
	冷凍 れんこ た い	190	20		40		20
	平均 価 格	257,580	31,320		54,000		22,680
		1,356	1,566		1,350		1,134
1	東 京	90 140,940	20 31,320		20 31,320		
2	その他 外国	100 116,640			20 22,680		20 22,680
	冷凍 た い	1,892	291	198	259	231	259
	平均 価 格	7,296,982	1,591,132	985,441	999,437	1,081,610	992,192
		3,857	5,468	4,977	3,859	4,682	3,831
1	東 京	339 819,309	30 76,139	10 31,860	120 259,848	10 31,860	20 63,720
2	神 奈 川	914 5,086,482	241 1,475,033	128 787,801	109 670,469	161 928,250	150 760,921
3	(川崎外)	914 5,086,482	241 1,475,033	128 787,801	109 670,469	161 928,250	150 760,921
4	静 岡	9 2,851					9 2,851
5	その他 外国	630 1,388,340	20 39,960	60 165,780	30 69,120	60 121,500	80 164,700
	その他冷凍た い	31,609	2,298	2,956	2,635	2,594	2,280
	平均 価 格	53,492,080	4,007,983	5,231,788	4,589,136	4,320,368	4,262,434
		1,692	1,744	1,770	1,742	1,666	1,869
1	青 森	110 192,337					
2	宮 城	4,851 9,109,601	100 116,100	320 585,361	173 280,282	380 740,341	450 957,420
3	埼 玉	32 64,800		16 32,400			
4	東 京	19,705 33,052,759	1,648 2,935,435	1,847 3,385,972	1,842 3,313,094	1,584 2,608,999	1,210 2,232,358
5	神 奈 川	280 542,158	60 110,160	60 112,534	40 76,248	20 39,960	30 61,560
6	(川崎外)	280 542,158	60 110,160	60 112,534	40 76,248	20 39,960	30 61,560
7	三 重	100 167,400	40 66,960	40 66,960	20 33,480		
8	その他 外国	6,531 10,363,025	450 779,328	673 1,048,561	560 886,032	610 931,068	590 1,011,096
	冷凍 め ん け	372	2	6	16	12	
	平均 価 格	486,951	3,456	10,368	27,648	20,736	
		1,309	1,728	1,728	1,728	1,728	

上段 数量 (kg)

下段 金額 (円)

6 月	7 月	8 月	9 月	10 月	11 月	12 月	
10,644	11,630	11,045	11,266	13,810	10,507	7,566	
14,917,383	15,934,453	14,836,503	14,576,339	17,787,941	13,413,213	11,408,546	
1,401	1,370	1,343	1,294	1,288	1,277	1,508	
10							
15,660							1
			160	120	230		
			238,465	178,848	342,793		2
					10		
					16,200		3
8,126	8,517	8,837	9,060	11,478	8,477	5,948	
11,461,626	12,114,239	11,932,858	11,373,090	14,392,658	10,532,635	9,029,068	4
250	350	640	550	650	650	400	
280,800	393,120	718,848	617,760	734,832	737,424	453,384	5
250	350	640	550	650	650	400	
280,800	393,120	718,848	617,760	734,832	737,424	453,384	6
2,258	2,763	1,568	1,496	1,562	1,140	1,218	
3,159,297	3,427,094	2,184,797	2,347,024	2,481,603	1,784,161	1,926,094	7
70	70	40	44	30	50	50	
119,880	114,480	69,120	41,040	51,840	86,400	86,184	
1,713	1,635	1,728	933	1,728	1,728	1,724	
							1
70	70	40	44	30	50	50	
119,880	114,480	69,120	41,040	51,840	86,400	86,184	2
20			20	40		30	
31,320			31,320	47,520		39,420	
1,566			1,566	1,188		1,314	
20			20			10	
31,320			31,320			15,660	1
				40		20	
				47,520		23,760	2
160	123	82	55	79	70	85	
563,678	274,860	183,126	103,477	147,982	143,100	230,947	
3,523	2,235	2,233	1,881	1,873	2,044	2,717	
50	40	20	10	19	10		
139,860	108,000	63,720	12,420	18,382	13,500		1
60	23	12	5			25	
315,818	37,260	11,406	4,657			94,867	2
60	23	12	5			25	
315,818	37,260	11,406	4,657			94,867	3
							4
50	60	50	40	60	60	60	
108,000	129,600	108,000	86,400	129,600	129,600	136,080	5
2,560	2,438	2,424	2,656	2,522	2,412	3,834	
4,099,557	4,528,399	3,887,748	3,762,378	3,933,308	3,901,242	6,967,739	
1,601	1,857	1,604	1,417	1,560	1,617	1,817	
110							
192,337							1
510	170	160	210	380	352	1,646	
742,067	307,260	327,780	468,614	815,184	696,139	3,073,053	2
		8	8				
		16,200	16,200				3
1,352	1,748	1,809	1,868	1,692	1,407	1,698	
2,304,890	3,412,759	2,889,046	2,537,980	2,408,564	2,196,448	2,827,214	4
20	20	30					
41,040	41,040	59,616					5
20	20	30					
41,040	41,040	59,616					6
							7
568	500	417	570	450	653	490	
819,223	767,340	595,106	739,584	709,560	1,008,655	1,067,472	8
14	72	62	16	36	29	107	
24,192	81,756	78,300	21,168	42,768	50,415	126,144	
1,728	1,136	1,263	1,323	1,188	1,738	1,179	

冷凍魚

7

	品目・出荷地	総 数	1 月	2 月	3 月	4 月	5 月
		352	2	6	16	12	
1	宮 城	450,144	3,456	10,368	27,648	20,736	
		20					
2	東 京	36,807					
	その他冷凍めぬけ	119	50	39			
	平均価格	75,545	27,000	7,462			
		635	540	191			
1	その他外国	75,545	27,000	7,462			
	冷凍もうかさめ	70		10	10		10
	平均価格	351,540		50,220	50,220		50,220
		5,022		5,022	5,022		5,022
1	宮 城	351,540		50,220	50,220		50,220
	冷凍ベにさけ	26,707	1,689	3,570	2,338	794	792
	平均価格	42,925,326	2,640,167	5,074,040	3,342,251	1,298,153	1,405,792
		1,607	1,563	1,421	1,430	1,635	1,775
		3,288	264	240	264	240	168
1	千 葉	6,412,586	514,597	469,843	512,869	469,837	325,554
		4,141	41	280		10	32
2	東 京	6,141,782	122,558	440,451		38,362	111,154
		19,193	1,384	3,040	2,064	544	577
3	神 奈 川	30,186,818	2,003,012	4,138,906	2,804,542	789,954	944,784
		19,193	1,384	3,040	2,064	544	577
4	(川崎外)	30,186,818	2,003,012	4,138,906	2,804,542	789,954	944,784
		25					15
5	京 都	35,100					24,300
		60		10	10		
6	その他外国	149,040		24,840	24,840		
	冷凍さけ	631,150	45,675	46,681	61,331	51,918	55,811
	平均価格	858,485,748	65,545,716	67,763,809	84,518,779	72,155,500	73,198,047
		1,360	1,435	1,452	1,378	1,390	1,312
1	北 海 道	9,149,637	617,997	676,188	727,294	701,102	472,997
		100					
2	青 森	118,800					
		415	15	20	20	20	25
3	宮 城	1,400,760	51,840	69,120	69,120	69,120	86,400
		58					
4	埼 玉	92,340					
		133,837	7,560	7,370	13,124	10,264	13,218
5	千 葉	166,085,979	9,861,780	9,341,180	15,757,647	12,204,500	15,692,076
		168,376	9,489	9,777	11,008	11,156	15,082
6	東 京	222,968,888	13,331,972	13,817,516	13,872,441	13,799,918	17,835,545
		217,982	19,887	21,385	28,321	21,270	13,348
7	神 奈 川	305,523,399	29,478,271	32,838,127	42,016,447	32,310,832	20,148,256
		217,982	19,887	21,385	28,321	21,270	13,348
8	(川崎外)	305,523,399	29,478,271	32,838,127	42,016,447	32,310,832	20,148,256
		103,895	8,282	7,651	8,350	8,715	13,812
9	その他外国	153,145,945	12,203,856	11,021,678	12,075,830	13,070,028	18,962,773
	冷凍ます	38,995	1,567	2,755	2,909	2,668	3,248
	平均価格	89,620,041	3,992,739	6,877,938	6,845,721	6,557,912	7,776,800
		2,298	2,548	2,497	2,353	2,458	2,394
1	北 海 道	27,702					
		232					8
2	千 葉	418,441					14,429
		237	60	16	24	24	16
3	東 京	446,561	79,575	24,538	36,807	36,807	24,538
		20	2	1	1	12	1
4	神 奈 川	371,466	66,960	33,480	32,562	84,456	43,416
		20	2	1	1	12	1
5	(川崎外)	371,466	66,960	33,480	32,562	84,456	43,416
		38,479	1,505	2,738	2,884	2,632	3,223
6	その他外国	88,355,871	3,846,204	6,819,920	6,776,352	6,436,649	7,694,417

上段 数量 (kg)

下段 金額 (円)

6 月	7 月	8 月	9 月	10 月	11 月	12 月	
14	72	52	16	36	19	107	
24,192	81,756	60,156	21,168	42,768	31,752	126,144	1
		10			10		
		18,144			18,663		2
			18		12		
			24,494		16,589		
			1,361		1,382		
			18		12		
			24,494		16,589		1
10		10		10		10	
50,220		50,220		50,220		50,220	
5,022		5,022		5,022		5,022	
10		10		10		10	
50,220		50,220		50,220		50,220	1
2,503	1,902	2,476	2,179	2,096	3,077	3,291	
4,286,698	3,276,869	4,151,869	3,652,961	3,359,093	4,926,467	5,510,966	
1,713	1,723	1,677	1,676	1,603	1,601	1,675	
312	264	216	248	280	256	536	
613,872	514,078	418,523	483,579	544,750	498,526	1,046,558	1
10	120	504	328	440	1,288	1,088	
38,362	172,422	724,626	459,961	630,482	1,837,944	1,565,460	2
2,161	1,518	1,756	1,603	1,376	1,533	1,637	
3,598,824	2,590,369	3,008,720	2,709,421	2,183,861	2,589,997	2,824,428	3
2,161	1,518	1,756	1,603	1,376	1,533	1,637	
3,598,824	2,590,369	3,008,720	2,709,421	2,183,861	2,589,997	2,824,428	4
10							
10,800							5
10						30	
24,840						74,520	6
50,707	46,755	55,932	52,644	61,194	47,803	54,699	
69,013,983	64,128,271	76,150,362	70,586,022	79,777,766	63,621,753	72,025,740	
1,361	1,372	1,361	1,341	1,304	1,331	1,317	
516	330	486	676	850	668	714	
729,388	447,660	683,273	989,647	1,176,120	927,395	1,000,576	1
			100				
			118,800				2
20	25	15	40	75	40	100	
69,120	86,400	51,840	140,400	203,040	144,720	359,640	3
				22	36		
				35,640	56,700		4
14,527	10,050	10,838	9,644	12,994	10,514	13,734	
18,275,147	12,733,278	13,753,371	12,114,204	16,192,049	13,100,711	17,060,036	5
11,498	15,677	16,933	17,981	14,549	15,535	19,691	
15,050,913	20,301,990	22,699,664	24,151,733	19,860,560	21,666,917	26,579,719	6
15,924	12,344	17,318	16,519	25,523	13,589	12,554	
22,277,240	17,450,426	23,103,625	21,715,759	31,793,273	16,942,285	15,448,858	7
15,924	12,344	17,318	16,519	25,523	13,589	12,554	
22,277,240	17,450,426	23,103,625	21,715,759	31,793,273	16,942,285	15,448,858	8
8,222	8,329	10,342	7,684	7,181	7,421	7,906	
12,612,175	13,108,517	15,858,589	11,355,479	10,517,084	10,783,025	11,576,911	9
2,822	3,717	3,872	3,296	2,957	2,862	6,322	
6,911,970	8,450,840	8,856,411	7,045,207	6,473,444	6,216,124	13,614,935	
2,449	2,274	2,287	2,138	2,189	2,172	2,154	
						27	
						27,702	1
16	32	32	24	24	40	56	
28,858	57,716	57,716	43,287	43,287	72,145	101,003	2
	27	28		14	14	14	
	31,104	84,888		41,472	43,416	43,416	3
1					1	1	
41,472					34,560	34,560	4
1					1	1	
41,472					34,560	34,560	5
2,805	3,658	3,812	3,272	2,919	2,807	6,224	
6,841,640	8,362,020	8,713,807	7,001,920	6,388,685	6,066,003	13,408,254	6

	品目・出荷地	総 数	1 月	2 月	3 月	4 月	5 月
	冷凍 ま た ら	8,978	773	770	765	892	482
	平均 価 格	11,575,515	1,087,463	1,082,808	1,037,222	977,108	652,925
		1,289	1,407	1,406	1,356	1,095	1,355
1	北 海 道	110					
		95,040					
		1,866	213	130	135	392	62
2	東 京	2,531,811	327,467	199,476	208,646	324,248	96,185
		20	10				10
3	神 奈 川	29,052	13,392				15,660
		20	10				10
4	(川崎外)	29,052	13,392				15,660
		6,982	550	640	630	500	410
5	その他 外国	8,919,612	746,604	883,332	828,576	652,860	541,080
	冷凍 すけそう たら	21,629	1,616	1,505	772	630	809
	平均 価 格	13,286,929	1,327,723	922,018	663,995	593,243	731,250
		614	822	613	860	942	904
1	青 森	15	15				
		4,860	4,860				
		32					
2	千 葉	22,637					
		2,769	130	679	142	184	186
3	東 京	2,570,798	119,340	238,599	155,844	219,370	221,854
		11,570	600	200			
4	神 奈 川	4,772,628	492,480	164,160			
		11,570	600	200			
5	(川崎外)	4,772,628	492,480	164,160			
		7,243	871	626	630	446	623
6	その他 外国	5,916,006	711,043	519,259	508,151	373,873	509,396
	冷凍 ぎん たら	275,051	17,136	8,298	9,696	8,709	8,890
	平均 価 格	371,876,991	26,530,512	13,706,235	15,396,739	13,797,549	13,388,972
		1,352	1,548	1,652	1,588	1,584	1,506
1	宮 城	265	107	23	33	23	79
		491,135	212,039	53,887	61,232	16,656	147,321
		239,322	11,523	4,346	6,149	5,267	6,477
2	東 京	309,487,558	16,599,907	6,314,501	8,696,044	7,604,458	9,084,969
		22,003	4,250	2,750	1,980	2,130	1,290
3	神 奈 川	34,129,166	7,094,285	4,731,142	3,417,117	3,318,070	1,869,479
		22,003	4,250	2,750	1,980	2,130	1,290
4	(川崎外)	34,129,166	7,094,285	4,731,142	3,417,117	3,318,070	1,869,479
		340		50	30	20	30
5	愛 知	824,041		123,120	73,980	46,440	73,981
		434	68	68	229	69	
6	三 重	785,047	95,528	113,899	418,855	156,765	
		12,687	1,188	1,061	1,275	1,200	1,014
7	その他 外国	26,160,044	2,528,753	2,369,686	2,729,511	2,655,160	2,213,222
	その他冷凍た ら	120	10	10		10	10
	平均 価 格	120,960	9,180	9,180		10,260	10,260
		1,008	918	918		1,026	1,026
1	東 京	120	10	10		10	10
		120,960	9,180	9,180		10,260	10,260
	冷凍 し ば え び	87,147	7,940	7,794	8,789	8,038	7,461
	平均 価 格	148,952,999	13,338,705	13,274,736	15,066,484	13,694,449	12,270,908
		1,709	1,680	1,703	1,714	1,704	1,645
		2					
1	宮 城	1,684					
		1			1		
2	福 島	1,080			1,080		
		68					
3	茨 城	146,014					
		36,358	2,587	2,375	3,051	3,324	2,428
4	東 京	76,917,631	5,356,843	4,906,634	6,434,226	7,005,026	5,146,987
		26,906	3,335	3,602	3,831	2,494	2,792
5	神 奈 川	47,998,848	5,792,031	6,551,112	6,691,457	4,299,596	4,762,986
		26,906	3,335	3,602	3,831	2,494	2,792
6	(川崎外)	47,998,848	5,792,031	6,551,112	6,691,457	4,299,596	4,762,986
		20,008	1,670	1,520	1,540	1,680	1,750
7	愛 知	16,980,865	1,418,796	1,290,814	1,306,260	1,425,924	1,484,028

上段 数量 (kg)

下段 金額 (円)

6 月	7 月	8 月	9 月	10 月	11 月	12 月	
693	480	800	448	900	1,044	931	
943,715	641,196	1,056,585	594,367	1,119,161	1,271,981	1,110,984	
1,362	1,336	1,321	1,327	1,244	1,218	1,193	
			10	100			
			8,640	86,400			1
153	50	220	118	140	122	131	
240,635	75,276	300,585	167,767	217,361	181,721	192,444	2
							3
							4
540	430	580	320	660	922	800	
703,080	565,920	756,000	417,960	815,400	1,090,260	918,540	5
954	812	716	788	650	922	11,455	
843,535	695,307	674,699	710,599	532,965	827,611	4,763,984	
884	856	942	902	820	898	416	
							1
			16		16		
			16,589		6,048		2
296	186	250	180	74	222	240	
322,834	197,014	281,902	214,920	68,710	252,850	277,561	3
	20		100			10,650	
	8,208		82,080			4,025,700	4
	20		100			10,650	
	8,208		82,080			4,025,700	5
658	606	466	492	576	684	565	
520,701	490,085	392,797	397,010	464,255	568,713	460,723	6
31,196	33,570	12,850	58,159	12,312	12,078	62,157	
42,887,070	45,532,322	18,391,167	75,329,173	17,317,971	16,580,839	73,018,442	
1,375	1,356	1,431	1,295	1,407	1,373	1,175	
							1
28,613	31,592	10,385	56,344	9,355	10,069	59,202	
38,432,422	42,061,844	14,321,878	72,285,761	12,657,543	13,331,915	68,096,316	2
1,440	880	1,450	1,070	1,893	1,180	1,690	
2,065,603	1,272,996	2,062,148	1,522,476	2,683,298	1,680,264	2,412,288	3
1,440	880	1,450	1,070	1,893	1,180	1,690	
2,065,603	1,272,996	2,062,148	1,522,476	2,683,298	1,680,264	2,412,288	4
	20	10		50	30	100	
	50,760	23,220		120,960	69,660	241,920	5
							6
1,143	1,078	1,005	745	1,014	799	1,165	
2,389,045	2,146,722	1,983,921	1,520,936	1,856,170	1,499,000	2,267,918	7
10	10	10	20	10	10	10	
10,260	10,260	10,260	20,520	10,260	10,260	10,260	
1,026	1,026	1,026	1,026	1,026	1,026	1,026	
10	10	10	20	10	10	10	
10,260	10,260	10,260	20,520	10,260	10,260	10,260	1
6,792	5,870	6,017	7,271	5,921	6,095	9,159	
10,789,752	10,093,838	10,693,659	11,646,490	10,327,974	10,432,348	17,323,656	
1,589	1,720	1,777	1,602	1,744	1,712	1,891	
				2			
				1,684			1
							2
58				10			
134,134				11,880			3
2,570	3,064	3,104	2,891	2,954	3,091	4,919	
5,102,855	6,415,792	6,795,251	6,121,575	6,269,968	6,278,079	11,084,395	4
2,064	1,174	1,029	2,450	1,105	1,175	1,855	
3,426,783	2,233,546	2,131,313	3,631,866	2,269,250	2,411,095	3,797,813	5
2,064	1,174	1,029	2,450	1,105	1,175	1,855	
3,426,783	2,233,546	2,131,313	3,631,866	2,269,250	2,411,095	3,797,813	6
1,740	1,560	1,710	1,648	1,640	1,620	1,930	
1,476,144	1,323,540	1,453,140	1,395,711	1,393,740	1,375,488	1,637,280	7

冷凍魚

	品目・出荷地	総 数	1 月	2 月	3 月	4 月	5 月
8	三 重	3,767 6,781,392	342 750,299	291 505,440	359 611,656	540 963,903	491 876,907
9	岡 山	1 1,069			1 1,069		
10	福 岡	36 124,416	6 20,736	6 20,736	6 20,736		
	冷凍 くるま え び						
	平均 価 格	246 1,725,193 7,013				48 311,041 6,480	12 98,496 8,208
1	東 京	24 195,696					12 98,496
2	神 奈 川	6 52,056					
3	(川崎外)	6 52,056					
4	鹿 児 島	204 1,415,233				48 311,041	
5	その他 外 国	12 62,208					
	冷凍 と ん え び						
	平均 価 格	432 2,818,797 6,525	60 385,558 6,426	72 408,241 5,670		60 362,880 6,048	60 382,317 6,372
1	北 海 道	12 25,920		12 25,920			
2	東 京	420 2,792,877	60 385,558	60 382,321		60 362,880	60 382,317
	冷凍 インド え び						
	平均 価 格	29,507 31,179,733 1,057	851 1,079,893 1,269	653 721,872 1,105	2,421 2,489,400 1,028	2,742 2,919,240 1,065	467 669,060 1,433
1	東 京	1,777 3,401,569	163 420,877	48 115,668	160 352,944	113 267,624	73 185,004
2	神 奈 川	6 20,574				5 12,960	
3	(川崎外)	6 20,574				5 12,960	
4	その他 外 国	27,724 27,757,590	688 659,016	605 606,204	2,261 2,136,456	2,624 2,638,656	394 484,056
	冷凍 メキシコ え び						
	平均 価 格	2,436 7,754,378 3,183	172 528,120 3,070	128 383,184 2,994	200 608,904 3,045	156 489,888 3,140	140 465,372 3,324
1	東 京	360 1,075,788	16 47,520	20 63,720	44 129,384	24 71,280	20 58,104
2	その他 外 国	2,076 6,678,590	156 480,600	108 319,464	156 479,520	132 418,608	120 407,268
	冷凍 インドネシア え び						
	平均 価 格	61,491 100,834,636 1,640	6,173 8,190,396 1,327	6,014 8,673,477 1,442	9,693 10,230,410 1,055	2,692 5,526,145 2,053	4,174 7,898,255 1,892
1	東 京	34,040 51,950,492	3,552 4,296,242	3,759 4,738,178	2,929 4,979,339	1,044 1,934,605	2,611 4,357,584
2	神 奈 川	11,708 13,683,487	1,763 1,890,214	1,497 2,187,967	5,256 2,103,411	682 1,376,676	532 1,151,819
3	(川崎外)	11,708 13,683,487	1,763 1,890,214	1,497 2,187,967	5,256 2,103,411	682 1,376,676	532 1,151,819
4	福 岡	1,211 2,377,189	110 268,272		216 200,880		
5	その他 外 国	14,532 32,823,468	748 1,735,668	758 1,747,332	1,292 2,946,780	966 2,214,864	1,031 2,388,852
	冷凍 タイ え び						
	平均 価 格	33 75,168 2,278	11 15,552 1,414				
1	東 京	33 75,168	11 15,552				
	冷凍 フィリピン え び						
	平均 価 格	63 173,988 2,762	24 67,068 2,795	8 15,552 1,944	8 15,552 1,944	23 75,816 3,296	

上段 数量 (kg)

下段 金額 (円)

6 月	7 月	8 月	9 月	10 月	11 月	12 月	
354	72	168	282	204	209	455	
629,100	120,960	293,219	497,338	360,716	367,686	804,168	8
							9
6		6		6			
20,736		20,736		20,736			10
12		24	60	48	12	30	
85,536		171,074	427,679	311,040	97,200	223,127	
7,128		7,128	7,128	6,480	8,100	7,438	
					12		
					97,200		1
						6	
						52,056	2
						6	
						52,056	3
12		24	60	36		24	
85,536		171,074	427,679	248,832		171,071	4
				12			
				62,208			5
60		60	60				
434,160		414,721	430,920				
7,236		6,912	7,182				
							1
60		60	60				
434,160		414,721	430,920				2
1,149	1,992	2,266	4,579	6,723	1,863	3,801	
1,320,085	2,051,567	2,650,644	4,458,890	6,373,912	1,939,464	4,505,706	
1,149	1,030	1,170	974	948	1,041	1,185	
660	65		16	33	70	376	
734,617	122,471		36,936	70,956	183,060	911,412	1
						1	
						7,614	2
						1	
						7,614	3
489	1,927	2,266	4,563	6,690	1,793	3,424	
585,468	1,929,096	2,650,644	4,421,954	6,302,956	1,756,404	3,586,680	4
224	168	156	192	252	148	500	
752,868	491,162	479,520	611,388	842,400	482,004	1,619,568	
3,361	2,924	3,074	3,184	3,343	3,257	3,239	
32	24	36	24	24	28	68	
99,360	75,600	105,624	71,280	71,280	81,864	200,772	1
192	144	120	168	228	120	432	
653,508	415,562	373,896	540,108	771,120	400,140	1,418,796	2
2,912	6,962	6,906	3,687	2,926	3,514	5,838	
6,135,697	10,426,754	10,625,908	7,411,609	6,030,504	7,216,992	12,468,489	
2,107	1,498	1,539	2,010	2,061	2,054	2,136	
1,585	5,131	4,720	2,045	1,555	1,805	3,304	
3,000,348	6,426,542	6,131,704	3,527,496	2,847,204	3,205,333	6,505,917	1
394	231	253	253	242	275	330	
932,473	580,284	608,472	646,380	603,288	725,111	877,392	2
394	231	253	253	242	275	330	
932,473	580,284	608,472	646,380	603,288	725,111	877,392	3
11	297	209	260	108			
22,032	564,732	401,436	693,037	226,800			4
922	1,303	1,724	1,129	1,021	1,434	2,204	
2,180,844	2,855,196	3,484,296	2,544,696	2,353,212	3,286,548	5,085,180	5
						22	
						59,616	
						2,710	
						22	
						59,616	1

	品目・出荷地	総 数	1 月	2 月	3 月	4 月	5 月
		63	24	8	8	23	
1	その他 外国	173,988	67,068	15,552	15,552	75,816	
	その他冷凍えび	282,790	14,251	16,501	32,643	20,165	29,058
	平均 価 格	452,056,495	23,994,463	27,672,255	29,043,354	32,435,420	43,790,164
		1,599	1,684	1,677	890	1,609	1,507
		270	58	38	14	16	24
1	宮 城	481,850	70,502	97,459	17,107	36,547	76,118
		513	27	27	72	69	27
2	茨 城	777,277	37,908	60,264	86,832	105,624	41,472
3	千 葉	14,688		14,688			
		56,110	1,655	1,736	17,569	2,551	3,456
4	東 京	68,875,679	3,309,333	2,725,207	4,626,828	4,766,154	5,094,690
		167,200	9,039	8,907	10,685	11,906	21,822
5	神 奈 川	265,433,073	14,050,904	13,380,510	16,140,065	17,626,519	31,789,393
		167,200	9,039	8,907	10,685	11,906	21,822
6	(川崎外)	265,433,073	14,050,904	13,380,510	16,140,065	17,626,519	31,789,393
		3,756	456	2,040	18	44	17
7	岐 阜	8,791,598	1,280,235	5,313,814	40,176	84,834	28,123
		182		10	10	50	40
8	静 岡	797,688		42,768	45,360	226,800	181,440
		1,121	102	119	82	92	88
9	愛 知	1,497,258	137,700	149,688	110,700	124,200	118,800
		77			4	16	9
10	三 重	246,996			5,400	25,380	13,608
		4					
11	鳥 取	15,552					
		72	7	4			
12	岡 山	52,272	10,800	4,752			
		198		156			
13	福 岡	308,513		190,577			
		53,287	2,907	3,464	4,189	5,421	3,575
14	その他 外国	104,764,051	5,097,081	5,692,528	7,970,886	9,439,362	6,446,520
	冷凍 すわい が に	43,637	1,797	626	2,242	2,605	677
	平均 価 格	117,461,791	4,296,773	1,382,612	4,090,956	3,625,907	1,176,552
		2,692	2,391	2,209	1,825	1,392	1,738
		166					
1	北 海 道	546,101					
		543	12	48	11		
2	宮 城	1,869,589	64,800	259,200	77,760		
		54					
3	茨 城	204,120					
		169					
4	千 葉	690,358					
		13,430	15	17	243	84	11
5	東 京	35,995,648	52,920	122,687	904,606	316,225	34,452
		10,377	200	30	20	35	48
6	神 奈 川	42,322,239	1,094,861	130,245	86,827	148,068	185,220
		10,377	200	30	20	35	48
7	(川崎外)	42,322,239	1,094,861	130,245	86,827	148,068	185,220
		572			296		
8	三 重	1,640,522			735,263		
		15		5			
9	兵 庫	49,140		17,820			
		411	10	28	10	41	18
10	鳥 取	1,386,850	21,600	125,928	21,600	88,560	59,616
		2					
11	福 岡	5,562					
		17,898	1,560	498	1,662	2,445	600
12	その他 外国	32,751,662	3,062,592	726,732	2,264,900	3,073,054	897,264
	冷凍 け が に	2,340	5		8		8
	平均 価 格	13,576,220	16,200		50,112		40,609
		5,802	3,240		6,264		5,076
		1,379	5		8		8
1	北 海 道	8,345,461	16,200		50,112		40,609
		12					
2	茨 城	75,600					
		821					
3	東 京	4,404,065					

上段 数量 (kg)

下段 金額 (円)

6 月	7 月	8 月	9 月	10 月	11 月	12 月	
							1
18,504	19,416	23,811	19,866	20,102	21,525	46,948	
30,215,261	32,802,494	38,464,867	32,113,519	33,262,322	35,766,618	92,495,758	
1,633	1,689	1,615	1,617	1,655	1,662	1,970	
	31	53		22		14	
	49,161	82,598		35,251		17,107	1
27	30	69	39	27	42	57	
41,472	45,361	105,624	60,264	41,472	64,152	86,832	2
							3
3,617	2,842	4,344	3,551	2,364	4,131	8,294	
5,452,094	5,145,315	7,202,272	5,369,042	4,640,979	6,551,583	13,992,182	4
10,245	12,031	14,780	11,960	13,734	13,402	28,689	
16,300,611	19,199,693	22,539,457	18,596,247	21,344,218	21,745,842	52,719,614	5
10,245	12,031	14,780	11,960	13,734	13,402	28,689	
16,300,611	19,199,693	22,539,457	18,596,247	21,344,218	21,745,842	52,719,614	6
96	120	79	696	54	6	130	
207,360	264,978	148,176	859,278	69,984	20,520	474,120	7
10	50	4	8				
47,520	237,600	5,400	10,800				8
66	80	92	102	104	100	94	
89,100	108,000	121,770	137,700	140,400	135,000	124,200	9
						48	
						202,608	10
					4		
					15,552		11
61							
36,720							12
						42	
						117,936	13
4,382	4,232	4,390	3,510	3,797	3,840	9,580	
8,040,384	7,752,386	8,259,570	7,080,188	6,990,018	7,233,969	24,761,159	14
964	441	1,480	1,435	1,764	13,350	16,256	
2,068,682	1,095,952	2,786,614	2,812,196	5,272,451	32,743,986	56,109,110	
2,146	2,485	1,883	1,960	2,989	2,453	3,452	
	52					114	
	44,496					501,605	1
5			9	30	96	332	
15,120			25,920	116,640	280,260	1,029,889	2
						54	
						204,120	3
	2			5		162	
	7,366			22,032		660,960	4
15	5	40	32	538	8,405	4,025	
77,112	15,120	243,000	166,752	1,491,675	18,848,753	13,722,346	5
275	35	115	85	638	2,370	6,526	
1,003,316	112,320	383,398	305,640	2,214,646	8,959,439	27,698,259	6
275	35	115	85	638	2,370	6,526	
1,003,316	112,320	383,398	305,640	2,214,646	8,959,439	27,698,259	7
						276	
						905,259	8
			5		5		
			16,200		15,120		9
28	34	28	42	44	64	64	
81,216	135,648	81,216	173,664	157,248	241,488	199,066	10
				2			
				5,562			11
641	313	1,297	1,262	507	2,410	4,703	
891,918	781,002	2,079,000	2,124,020	1,264,648	4,398,926	11,187,606	12
21	12		20	76	103	2,087	
181,440	82,080		135,648	481,464	641,455	11,947,212	
8,640	6,840		6,782	6,335	6,228	5,725	
21	8		20	72	77	1,160	
181,440	56,160		135,648	448,416	490,082	6,926,794	1
						12	
						75,600	2
					26	795	
					151,373	4,252,692	3

	品目・出荷地	総 数	1 月	2 月	3 月	4 月	5 月
4	神 奈 川	128 751,094					
5	(川崎外)	128 751,094					
	冷凍 わたり が に						
	平均 価 格	13,577 12,272,684 904	1,454 1,145,120 788	1,180 989,845 839	1,120 985,265 880	1,224 1,096,050 895	962 868,473 903
1	北 海 道	8 56,160					
2	東 京	4,575 5,097,532	290 253,923	268 281,945	408 439,992	432 463,968	336 358,992
3	神 奈 川	10 4,320					
4	(川崎外)	10 4,320					
5	その他 外 国	8,984 7,114,672	1,164 891,197	912 707,900	712 545,273	792 632,082	626 509,481
	冷凍 たらば が に						
	平均 価 格	20,822 128,316,990 6,163	30 214,704 7,157	54 439,344 8,136	66 333,180 5,048	119 739,692 6,216	212 1,244,160 5,869
1	北 海 道	22 236,693					
2	茨 城	1,038 5,876,819					
3	千 葉	248 924,480					
4	東 京	11,559 73,796,572	8 54,432	6 54,432	36 157,248	78 486,432	164 963,360
5	神 奈 川	179 1,809,797					
6	(川崎外)	179 1,809,797					
7	福 岡	195 1,523,449					
8	その他 外 国	7,581 44,149,180	22 160,272	48 384,912	30 175,932	41 253,260	48 280,800
	その他冷凍か に						
	平均 価 格	2,029 10,751,576 5,299	15 49,896 3,326	12 63,504 5,292	46 106,099 2,307	22 68,904 3,132	42 64,735 1,541
1	宮 城	94 417,528		12 63,504	12 63,504	12 50,544	
2	千 葉	50 137,700					10 27,540
3	東 京	168 166,664	12 11,016		24 24,235		12 11,275
4	神 奈 川	1,141 8,962,212	3 38,880				
5	(川崎外)	1,141 8,962,212	3 38,880				
6	その他 外 国	576 1,067,472			10 18,360	10 18,360	20 25,920
	冷凍 あ な ご						
	平均 価 格	2,315 5,923,418 2,559	12 29,160 2,430	58 234,360 4,041	12 29,160 2,430	24 125,279 5,220	24 91,800 3,825
1	千 葉	2,020 4,773,060					
2	東 京	177 851,630		46 205,200		24 125,279	12 62,640
3	その他 外 国	118 298,728	12 29,160	12 29,160	12 29,160		12 29,160
	冷凍 た こ						
	平均 価 格	5,375 11,600,343 2,158	640 1,351,619 2,112	538 1,083,781 2,014	569 1,226,146 2,155	314 739,368 2,355	280 645,840 2,307
1	北 海 道	790 2,297,160	30 76,680	60 153,900	100 252,720	80 208,440	60 174,420
2	宮 城	19 39,960					

上段 数量 (kg)

下段 金額 (円)

6 月	7 月	8 月	9 月	10 月	11 月	12 月	
	4			4		120	
	25,920			33,048		692,126	4
	4			4		120	
	25,920			33,048		692,126	5
904	922	909	954	1,239	1,205	1,504	
842,208	845,880	849,702	885,082	1,207,550	1,076,223	1,481,286	
932	917	935	928	975	893	985	
						8	
						56,160	1
420	372	339	278	495	333	604	
449,064	402,408	385,949	333,267	612,296	398,910	716,818	2
	10						
	4,320						3
	10						
	4,320						4
484	540	570	676	744	872	892	
393,144	439,152	463,753	551,815	595,254	677,313	708,308	5
187	61	260	193	375	731	18,534	
1,215,972	1,149,120	1,345,680	1,228,392	2,771,604	4,207,648	113,427,494	
6,503	18,838	5,176	6,365	7,391	5,756	6,120	
					3	19	
					38,491	198,202	1
						1,038	
						5,876,819	2
			4	4		240	
			17,280	17,280		889,920	3
116	41	190	148	212	464	10,096	
734,400	1,036,800	993,600	950,400	1,593,648	2,560,249	64,211,571	4
						179	
						1,809,797	5
						179	
						1,809,797	6
				1		194	
				5,400		1,518,049	7
71	20	70	41	158	264	6,768	
481,572	112,320	352,080	260,712	1,155,276	1,608,908	38,923,136	8
75	24	44	32	34	150	1,533	
277,322	62,726	188,309	105,624	112,817	1,001,009	8,650,631	
3,698	2,614	4,280	3,301	3,318	6,673	5,643	
12	12	12	12		10		
50,544	50,544	50,544	50,544		37,800		1
10			20			10	
27,540			55,080			27,540	2
24	12	12		12	24	36	
23,457	12,182	11,275		11,405	25,207	36,612	3
17		20		10	116	975	
129,125		126,490		54,756	938,002	7,674,959	4
17		20		10	116	975	
129,125		126,490		54,756	938,002	7,674,959	5
12				12		512	
46,656				46,656		911,520	6
520	25	528	1,020	22	24	46	
1,317,060	94,554	1,324,295	2,326,967	70,848	125,279	154,656	
2,533	3,782	2,508	2,281	3,220	5,220	3,362	
520		500	1,000				
1,317,060		1,215,000	2,241,000				1
	13	12	12	12	24	22	
	65,394	62,639	62,639	47,520	125,279	95,040	2
	12	16	8	10		24	
	29,160	46,656	23,328	23,328		59,616	3
548	314	395	282	444	196	855	
1,224,068	684,937	882,145	662,364	883,483	437,184	1,779,408	
2,234	2,181	2,233	2,349	1,990	2,231	2,081	
80	50	70	40	40	20	160	
250,020	151,201	225,719	133,920	133,920	62,640	473,580	1
						19	
						39,960	2

	品目・出荷地	総 数	1 月	2 月	3 月	4 月	5 月
		3,215	240	220	260	160	180
3	茨 城	5,443,198	373,679	362,341	450,360	271,080	296,460
		60			12	12	
4	千 葉	119,232			25,920	23,328	
		1,161	270	258	197	32	40
5	東 京	3,344,393	642,060	567,540	497,146	139,320	174,960
		100	100				
6	神 奈 川	259,200	259,200				
		100	100				
7	(川崎外)	259,200	259,200				
		30				30	
8	静 岡	97,200				97,200	
	冷凍 ふ ぐ						
		53	13				
	平均 価 格	214,272	52,531				
		4,043	4,041				
		13	13				
1	神 奈 川	52,531	52,531				
		13	13				
2	(川崎外)	52,531	52,531				
		40					
3	山 口	161,741					
	冷凍 さ ば						
		363,499	28,003	25,271	27,294	25,261	28,577
	平均 価 格	289,526,136	21,578,531	19,748,159	20,768,047	19,884,196	22,781,092
		796	771	781	761	787	797
		30	10			10	
1	青 森	15,444	5,184			5,184	
		20	20				
2	岩 手	11,880	11,880				
		808	87	101	60		
3	宮 城	626,076	84,564	80,892	45,360		
		79					
4	千 葉	50,976					
		312,969	23,435	20,889	23,274	22,041	24,326
5	東 京	248,043,994	18,104,384	16,544,362	17,516,601	17,257,015	19,277,507
		12,788	1,951	2,080	1,100	660	425
6	神 奈 川	8,864,051	1,226,559	1,241,891	732,238	427,032	213,516
		12,788	1,951	2,080	1,100	660	425
7	(川崎外)	8,864,051	1,226,559	1,241,891	732,238	427,032	213,516
		70					
8	静 岡	79,380					
		30	30				
9	三 重	29,160	29,160				
		36,705	2,470	2,201	2,860	2,550	3,826
10	その他 外 国	31,805,175	2,116,800	1,881,014	2,473,848	2,194,965	3,290,069
	冷凍 さ ん ま						
		7,808	428	1,444	59	45	53
	平均 価 格	10,385,810	509,219	1,419,076	98,604	64,368	75,168
		1,330	1,190	983	1,671	1,430	1,418
		8			8		
1	青 森	10,800			10,800		
		1,020	50	970			
2	千 葉	881,278	43,199	838,079			
		178		3			
3	東 京	384,911		713			
		5,538	334	401	16		
4	神 奈 川	7,650,713	403,704	490,212	32,400		
		5,538	334	401	16		
5	(川崎外)	7,650,713	403,704	490,212	32,400		
		1,064	44	70	35	45	53
6	その他 外 国	1,458,108	62,316	90,072	55,404	64,368	75,168
	冷凍 む つ						
		1,323	310	220	320	240	90
	平均 価 格	1,305,720	294,300	216,756	311,580	233,820	87,480
		987	949	985	974	974	972
		70			10	10	
1	東 京	75,600			10,260	10,260	
		33					
2	神 奈 川	40,824					
		33					
3	(川崎外)	40,824					

上段 数量 (kg)

下段 金額 (円)

6 月	7 月	8 月	9 月	10 月	11 月	12 月	
410	230	275	180	280	150	630	
744,656	376,920	456,842	306,180	463,860	255,960	1,084,860	3
12			12			12	
23,328			23,328			23,328	4
46	34	50	50	124	26	34	
206,064	156,816	199,584	198,936	285,703	118,584	157,680	5
							6
							7
							8
					20	20	
					80,871	80,870	
					4,044	4,044	
							1
							2
					20	20	
					80,871	80,870	3
29,092	30,421	29,443	32,724	36,353	36,816	34,244	
23,303,756	23,815,812	23,408,116	26,409,017	30,032,198	29,877,430	27,919,782	
801	783	795	807	826	812	815	
10							
5,076							1
							2
	50	90	70	80	150	120	
	37,800	68,040	52,920	60,480	111,780	84,240	3
					64	15	
					41,256	9,720	4
25,287	26,500	26,410	27,761	31,047	31,438	30,561	
20,162,684	20,656,801	20,978,220	22,199,442	25,401,516	25,302,213	24,643,249	5
460	185	415	1,511	2,127	1,714	160	
222,588	96,023	207,688	1,193,934	1,814,474	1,402,306	85,802	6
460	185	415	1,511	2,127	1,714	160	
222,588	96,023	207,688	1,193,934	1,814,474	1,402,306	85,802	7
				14		56	
				11,340		68,040	8
							9
3,335	3,686	2,528	3,382	3,085	3,450	3,332	
2,913,408	3,025,188	2,154,168	2,962,721	2,744,388	3,019,875	3,028,731	10
77	132	1,467	2,734	1,029	243	97	
108,648	181,548	2,039,555	3,939,836	1,401,192	387,914	160,682	
1,411	1,375	1,390	1,441	1,362	1,596	1,657	
							1
							2
		23	72	36	34	10	
		59,162	143,208	75,816	79,574	26,438	3
38	86	1,335	2,473	855			
55,296	110,916	1,866,669	3,547,796	1,143,720			4
38	86	1,335	2,473	855			
55,296	110,916	1,866,669	3,547,796	1,143,720			5
39	46	109	189	138	209	87	
53,352	70,632	113,724	248,832	181,656	308,340	134,244	6
53	40		50				
59,184	43,740		58,860				
1,117	1,094		1,177				
	40		10				
	43,740		11,340				1
33							
40,824							2
33							
40,824							3

	品目・出荷地	総 数	1 月	2 月	3 月	4 月	5 月
		1,220	310	220	310	230	90
4	その他 外国	1,189,296	294,300	216,756	301,320	223,560	87,480
	冷凍メロ	944	100	104	80	120	90
	平均 価格	2,007,461	257,580	230,861	185,220	229,500	171,180
		2,127	2,576	2,220	2,315	1,913	1,902
1	東 京	10	10				
		52,920	52,920				
2	神 奈 川	4		4			
		7,301		7,301			
3	(川崎外)	4		4			
		7,301		7,301			
4	その他 外国	930	90	100	80	120	90
		1,947,240	204,660	223,560	185,220	229,500	171,180
	冷凍ほっけ	5,409	331	342	167	754	325
	平均 価格	4,152,611	295,607	278,554	194,433	389,358	338,354
		768	893	814	1,164	516	1,041
1	北 海 道	80					
		17,280					
2	福 島	150	100	50			
		87,480	58,320	29,160			
3	東 京	3,393	151	182	107	594	145
		2,391,239	157,583	143,014	136,113	233,838	152,810
4	その他 外国	1,786	80	110	60	160	180
		1,656,612	79,704	106,380	58,320	155,520	185,544
	冷凍しいら	450	50	60	30	30	40
	平均 価格	547,020	46,440	62,640	38,880	39,420	51,840
		1,216	929	1,044	1,296	1,314	1,296
1	東 京	70		30		10	
		83,160		34,020		13,500	
2	その他 外国	380	50	30	30	20	40
		463,860	46,440	28,620	38,880	25,920	51,840
	冷凍きす	13,350	772	1,202	1,551	1,495	1,194
	平均 価格	20,232,495	1,121,471	1,471,717	1,858,248	1,942,273	1,810,620
		1,516	1,453	1,224	1,198	1,299	1,516
1	千 葉	168	12	18	12	12	18
		248,184	18,144	27,216	18,144	18,144	27,216
2	東 京	906	60	70	90	145	76
		1,378,620	58,752	68,040	87,696	172,152	118,260
3	神 奈 川	22			10		6
		24,300			3,780		10,260
4	(川崎外)	22			10		6
		24,300			3,780		10,260
5	山 口	9,288	538	888	1,194	1,102	834
		13,667,617	777,167	1,000,837	1,340,172	1,361,881	1,224,396
6	その他 外国	2,966	162	226	245	236	260
		4,913,774	267,408	375,624	408,456	390,096	430,488
	冷凍たちうお	2,319	142	243	64	208	174
	平均 価格	3,249,632	190,512	289,764	83,700	324,388	242,158
		1,401	1,342	1,192	1,308	1,560	1,392
1	東 京	786	38	93	14	32	84
		1,178,840	55,620	113,184	22,680	54,820	128,218
2	神 奈 川	73	10	50	10		
		86,400	12,960	48,600	10,800		
3	(川崎外)	73	10	50	10		
		86,400	12,960	48,600	10,800		
4	その他 外国	1,460	94	100	40	176	90
		1,984,392	121,932	127,980	50,220	269,568	113,940
	冷凍あかうお	37,836	2,952	3,160	3,452	3,954	4,465
	平均 価格	35,729,533	3,012,835	3,238,007	3,150,733	3,700,394	3,995,783
		944	1,021	1,025	913	936	895
1	宮 城	1,150	280	100	80	60	
		883,440	213,192	77,328	59,832	44,712	
2	東 京	15,848	1,072	1,169	1,391	1,839	2,267
		16,303,084	1,389,433	1,222,319	1,333,217	1,856,197	2,069,225
3	神 奈 川	5,020	400	700	290	770	1,090
		4,276,469	321,678	848,446	224,041	620,622	884,358

上段 数量 (kg)

下段 金額 (円)

6 月	7 月	8 月	9 月	10 月	11 月	12 月	
20			40				
18,360			47,520				4
70	90	80	90	20	50	50	
165,240	171,720	154,440	211,140	37,800	96,120	96,660	
2,361	1,908	1,931	2,346	1,890	1,922	1,933	
							1
							2
							3
70	90	80	90	20	50	50	
165,240	171,720	154,440	211,140	37,800	96,120	96,660	4
319	259	520	613	392	1,096	291	
357,966	305,047	365,817	474,942	395,215	475,492	281,826	
1,122	1,178	703	775	1,008	434	968	
		80					
		17,280					1
							2
169	189	180	303	182	1,036	155	
214,326	238,627	158,457	196,842	199,735	417,172	142,722	3
150	70	260	310	210	60	136	
143,640	66,420	190,080	278,100	195,480	58,320	139,104	4
30	40	10	50	40	40	30	
38,880	51,840	12,960	63,180	50,220	51,840	38,880	
1,296	1,296	1,296	1,264	1,256	1,296	1,296	
10			10	10			
12,960			11,340	11,340			1
20	40	10	40	30	40	30	
25,920	51,840	12,960	51,840	38,880	51,840	38,880	2
1,072	1,123	1,175	849	910	858	1,149	
1,796,904	1,843,236	1,889,460	1,568,592	1,568,830	1,429,812	1,931,332	
1,676	1,641	1,608	1,848	1,724	1,666	1,681	
24	6	18	12	12	12	12	
29,808	9,072	27,216	18,144	18,144	18,144	18,792	1
55	70	60	45	65	90	80	
108,216	127,656	117,720	88,128	127,872	147,096	157,032	2
6							
10,260							3
6							
10,260							4
706	794	858	541	593	516	724	
1,180,764	1,295,028	1,344,384	1,051,056	1,025,460	867,888	1,198,584	5
281	253	239	251	240	240	333	
467,856	411,480	400,140	411,264	397,354	396,684	556,924	6
222	302	333	216	199	127	89	
297,691	443,535	501,464	246,456	327,888	168,264	133,812	
1,341	1,469	1,506	1,141	1,648	1,325	1,504	
82	80	163	54	73	27	46	
118,411	112,191	248,744	88,560	126,036	40,824	69,552	1
							3
						14,040	2
							3
						14,040	3
140	222	170	162	126	100	40	
179,280	331,344	252,720	157,896	201,852	127,440	50,220	4
3,970	1,942	1,674	5,496	2,105	2,163	2,503	
3,382,344	1,913,279	1,684,881	4,767,967	2,162,277	2,184,733	2,536,300	
852	985	1,007	868	1,027	1,010	1,013	
160	240	30	30	50	40	80	
111,456	199,800	24,300	22,680	39,420	30,240	60,480	1
1,566	651	586	2,488	993	919	907	
1,361,448	729,448	722,882	2,275,305	1,170,513	1,058,293	1,114,804	2
210			1,560				
147,420			1,229,904				3

	品目・出荷地	総 数	1 月	2 月	3 月	4 月	5 月
		5,020	400	700	290	770	1,090
4	(川崎外)	4,276,469	321,678	848,446	224,041	620,622	884,358
		15,818	1,200	1,191	1,691	1,285	1,108
5	その他 外 国	14,266,540	1,088,532	1,089,914	1,533,643	1,178,863	1,042,200
	冷凍 メ ル ルーサ	5,579	541	414	351	612	520
	平均 価 格	5,638,265	557,453	404,568	366,552	627,243	539,955
		1,011	1,030	977	1,044	1,025	1,038
		1,419	117	114	80	94	165
1	東 京	1,616,237	125,604	125,928	76,680	104,544	200,706
		4,160	424	300	271	518	355
2	その他 外 国	4,022,028	431,849	278,640	289,872	522,699	339,249
	冷凍 帆 立 貝 柱	61,369	3,620	3,725	4,661	3,567	6,103
	平均 価 格	190,394,509	12,847,986	12,713,421	14,439,841	12,367,754	21,186,340
		3,102	3,549	3,413	3,098	3,467	3,471
		35,440	1,920	2,120	2,410	2,020	2,760
1	北 海 道	115,353,400	6,922,253	7,927,653	9,055,260	7,701,048	10,153,620
		670	280	40	160	120	
2	千 葉	996,408	423,360	64,800	259,200	194,400	
		9,725	402	790	685	758	1,008
3	東 京	20,324,931	896,832	1,424,089	1,431,432	1,526,256	1,836,000
		15,534	1,018	775	1,406	669	2,335
4	神 奈 川	53,719,770	4,605,541	3,296,879	3,693,949	2,946,050	9,196,720
		15,534	1,018	775	1,406	669	2,335
5	(川崎外)	53,719,770	4,605,541	3,296,879	3,693,949	2,946,050	9,196,720
	冷凍 す り み	1,395	40	91	126	96	65
	平均 価 格	3,112,507	45,738	142,236	220,860	173,988	78,516
		2,231	1,143	1,563	1,753	1,812	1,208
		649	15	61	61	30	30
1	北 海 道	1,303,776	26,568	117,936	131,220	60,588	53,136
		31				31	
2	青 森	61,560				61,560	
		165	15	10	20	10	30
3	宮 城	139,428	10,530	7,020	14,040	9,720	21,060
		30				10	
4	東 京	68,418				29,160	
		250	10	20	25	15	5
5	静 岡	216,000	8,640	17,280	21,600	12,960	4,320
		185					
6	大 阪	1,119,745					
		85			20		
7	その他 外 国	203,580			54,000		
	冷凍 し し ゃ も	3,704	704	680	740	330	320
	平均 価 格	2,650,513	463,082	513,756	560,843	227,340	203,688
		716	658	756	758	689	637
		384	24		260	100	
1	東 京	263,497	5,270		188,027	70,200	
		3,320	680	680	480	230	320
2	神 奈 川	2,387,016	457,812	513,756	372,816	157,140	203,688
		3,320	680	680	480	230	320
3	(川崎外)	2,387,016	457,812	513,756	372,816	157,140	203,688
	その他 冷 凍 魚	180,204	21,346	17,710	17,005	14,608	18,776
	平均 価 格	239,833,510	28,004,420	23,425,776	20,810,152	19,387,156	19,553,089
		1,331	1,312	1,323	1,224	1,327	1,041
		14,249	1,620	1,739	1,380	1,590	610
1	北 海 道	21,499,777	2,216,808	2,181,276	1,856,844	2,396,412	1,020,276
		266	160	52			
2	青 森	473,256	297,432	100,224			
		1,325	251	218	110	169	184
3	宮 城	2,334,115	479,088	395,820	182,307	264,600	311,364
		200					
4	福 島	367,200					
		9,027	549	538	724	1,080	802
5	茨 城	13,739,279	824,141	816,880	1,118,642	1,580,182	1,220,172
		48	18				
6	埼 玉	68,040	25,920				
		1,037	110	115	42	60	62
7	千 葉	925,300	112,320	92,880	33,696	50,652	64,001

上段 数量 (kg)

下段 金額 (円)

6 月	7 月	8 月	9 月	10 月	11 月	12 月	
210			1,560				
147,420			1,229,904				4
2,034	1,051	1,058	1,418	1,062	1,204	1,516	
1,762,020	984,031	937,699	1,240,078	952,344	1,096,200	1,361,016	5
454	370	467	369	519	470	492	
437,292	344,088	453,252	379,339	550,498	458,676	519,349	
963	930	971	1,028	1,061	976	1,056	
90	100	72	99	165	131	192	
101,844	97,200	74,518	130,399	191,981	143,964	242,869	1
364	270	395	270	354	339	300	
335,448	246,888	378,734	248,940	358,517	314,712	276,480	2
4,503	4,141	3,743	5,685	5,037	4,718	11,866	
15,118,078	13,581,132	11,989,701	15,705,403	14,333,327	12,841,292	33,270,234	
3,357	3,280	3,203	2,763	2,846	2,722	2,804	
2,000	2,410	2,420	2,680	3,530	3,380	7,790	
7,339,140	8,409,960	7,981,195	8,112,093	10,211,188	9,495,464	22,044,526	1
			30		40		
			26,568		28,080		2
721	440	435	1,669	593	824	1,400	
1,415,988	914,003	1,000,639	3,640,960	1,314,364	1,832,758	3,091,610	3
1,782	1,291	888	1,306	914	474	2,676	
6,362,950	4,257,169	3,007,867	3,925,782	2,807,775	1,484,990	8,134,098	4
1,782	1,291	888	1,306	914	474	2,676	
6,362,950	4,257,169	3,007,867	3,925,782	2,807,775	1,484,990	8,134,098	5
95	75	135	93	138	135	306	
154,818	130,626	328,212	291,276	318,223	370,332	857,682	
1,630	1,742	2,431	3,132	2,306	2,743	2,803	
45	45	75	23	68	60	136	
92,988	85,536	150,336	41,148	125,064	125,388	293,868	1
							2
15	15	5	10	25		10	
13,230	13,770	4,860	10,260	24,678		10,260	3
						20	
						39,258	4
25	5	25	20	15	25	60	
21,600	4,320	21,600	17,280	12,960	21,600	51,840	5
		20	35	30	30	70	
		124,416	217,728	155,521	186,624	435,456	6
10	10	10	5		20	10	
27,000	27,000	27,000	4,860		36,720	27,000	7
410	400				40	80	
246,240	308,556				42,336	84,672	
601	771				1,058	1,058	
							1
410	400				40	80	
246,240	308,556				42,336	84,672	2
410	400				40	80	
246,240	308,556				42,336	84,672	3
10,008	10,205	11,831	8,993	12,837	15,836	21,049	
12,674,232	13,681,853	15,134,526	12,637,688	20,554,492	22,553,745	31,416,381	
1,266	1,341	1,279	1,405	1,601	1,424	1,493	
910	640	1,520	810	830	1,240	1,360	
1,489,104	1,117,908	2,377,512	1,301,724	1,357,021	1,986,012	2,198,880	1
4						50	
10,800						64,800	2
66	20	18	22	124	82	61	
85,968	34,560	31,104	38,020	217,297	177,033	116,954	3
				20	180		
				36,720	330,480		4
549	1,144	626	727	885	750	653	
829,976	1,762,240	988,447	1,108,708	1,380,670	1,085,784	1,023,437	5
	10	20					
	14,040	28,080					6
50	72	94	74	170	88	100	
35,100	52,920	79,121	64,822	197,098	72,490	70,200	7

	品目・出荷地	総 数	1 月	2 月	3 月	4 月	5 月
		43,222	3,894	3,796	4,924	3,247	4,113
8	東 京	53,079,727	5,083,259	4,573,181	5,082,836	4,236,717	4,677,802
		56,767	9,903	7,192	4,468	4,163	8,769
9	神 奈 川	71,485,633	13,018,617	9,749,593	5,676,783	5,405,601	6,922,449
		56,767	9,903	7,192	4,468	4,163	8,769
10	(川崎外)	71,485,633	13,018,617	9,749,593	5,676,783	5,405,601	6,922,449
		1,052	62	263	224	117	108
11	新 潟	1,565,571	89,040	362,102	318,983	185,160	170,749
		210		10	10	20	40
12	福 井	226,800		10,800	10,800	21,600	43,200
		17					
13	岐 阜	48,730					
		15,399	755	1,023	2,616	1,573	1,569
14	静 岡	21,031,321	1,078,801	1,362,117	3,413,387	2,224,359	2,097,803
		1,411	100	100	61	140	20
15	愛 知	2,567,701	145,800	170,102	110,700	214,920	39,959
		1,999	84	84	138	263	219
16	三 重	2,183,713	57,456	56,808	115,473	221,508	217,468
		12					
17	大 阪	26,568					
		2,020	30	250			
18	兵 庫	5,540,400	69,660	580,500			
		9,230	800	700	510	360	440
19	広 島	15,595,141	1,257,984	1,167,210	815,076	597,240	727,380
		216	30	30			
20	山 口	326,808	25,920	25,920			
		22,497	2,980	1,600	1,798	1,826	1,840
21	その他 外国	26,748,430	3,222,174	1,780,363	2,074,625	1,988,205	2,040,466

上段 数量 (kg)

下段 金額 (円)

6 月	7 月	8 月	9 月	10 月	11 月	12 月	
3,239	3,112	3,016	2,746	3,224	3,937	3,974	
3,978,732	3,992,132	3,560,369	3,671,413	4,070,151	4,582,277	5,570,858	8
1,110	531	2,049	545	2,162	5,937	9,938	
1,026,999	708,264	2,212,817	670,329	3,059,413	8,836,227	14,198,541	9
1,110	531	2,049	545	2,162	5,937	9,938	
1,026,999	708,264	2,212,817	670,329	3,059,413	8,836,227	14,198,541	10
103	92	83					
163,038	144,309	132,190					11
20	20	20	20	30	10	10	
21,600	21,600	21,600	21,600	32,400	10,800	10,800	12
					1	16	
					1,966	46,764	13
1,039	1,758	1,560	1,312	1,105	634	455	
1,369,516	2,231,205	2,078,266	1,807,950	1,483,501	956,060	928,356	14
20	110	100	70	150	80	460	
44,280	205,200	186,840	131,759	286,740	153,360	878,041	15
147	206	154	126	158	116	304	
109,123	247,342	196,020	176,903	208,309	129,384	447,919	16
	12						
	26,568						17
			50	1,620	50	20	
			140,400	4,548,960	142,560	58,320	18
620	650	830	820	950	1,040	1,510	
1,011,312	1,102,680	1,093,392	1,380,240	1,797,120	1,915,488	2,730,019	19
		16			70	70	
		70,848			102,060	102,060	20
2,131	1,828	1,725	1,671	1,409	1,621	2,068	
2,498,684	2,020,885	2,077,920	2,123,820	1,879,092	2,071,764	2,970,432	21

鯨 1 5. 品 目 別 ・ 出 荷 地 別 ・

	品目・出荷地	総 数	1 月	2 月	3 月	4 月	5 月
	生 鯨	4,300	333	279	299	427	392
	平均 価 格	12,954,814	1,141,524	810,404	906,978	1,253,097	1,079,618
		3,013	3,428	2,905	3,033	2,935	2,754
1	北 海 道	10 45,414					
2	埼 玉	625 1,118,936	68 138,142	55 89,996	66 117,980	50 107,741	53 95,311
3	千 葉	950 2,325,770	19 59,185	15 35,403	23 65,858	181 516,068	131 322,693
4	東 京	1,224 4,019,360	106 355,266	106 366,336	111 372,114	109 348,786	99 326,700
5	神 奈 川	903 2,666,008	81 231,158	77 219,590	68 192,504	51 143,018	81 227,454
6	(川崎外)	903 2,666,008	81 231,158	77 219,590	68 192,504	51 143,018	81 227,454
7	大 阪	16 89,672					
8	兵 庫	27 120,096					
9	山 口	545 2,569,558	59 357,773	26 99,079	31 158,522	36 137,484	28 107,460
	冷 凍 鯨	15,706	1,172	1,141	1,247	1,330	1,383
	平均 価 格	34,025,879	2,632,268	2,555,642	2,756,922	3,472,680	3,272,860
		2,166	2,246	2,240	2,211	2,611	2,366
1	北 海 道	230 1,366,696				165 831,880	22 165,348
2	青 森	258 699,538					204 520,053
3	千 葉	655 1,132,480	90 158,571	95 161,595	107 183,897	95 163,107	92 152,329
4	東 京	109 204,423	5 32,141	5 41,645	15 8,424	6 32,141	
5	大 阪	7 11,189			7 11,189		
6	山 口	30 45,360		10 15,120			
7	その他 外国	14,417 30,566,193	1,077 2,441,556	1,031 2,337,282	1,118 2,553,412	1,064 2,445,552	1,065 2,435,130

月別取扱高明細

上段 数量 (kg)

下段 金額 (円)

6 月	7 月	8 月	9 月	10 月	11 月	12 月	
457	409	355	407	314	283	345	
1,259,408	1,122,743	982,401	1,131,526	1,090,602	1,000,480	1,176,033	
2,756	2,745	2,767	2,780	3,473	3,535	3,409	
						10	
						45,414	1
59	44	42	45	30	57	56	
110,722	80,158	68,764	59,757	51,937	117,288	81,140	2
193	131	101	106	50			
486,901	299,356	217,952	222,942	99,412			3
98	97	99	106	102	91	100	
322,596	316,472	322,110	346,086	331,668	292,626	318,600	4
72	96	73	65	69	55	115	
203,325	272,425	216,651	196,669	215,460	172,303	375,451	5
72	96	73	65	69	55	115	
203,325	272,425	216,651	196,669	215,460	172,303	375,451	6
				6	10		
				43,502	46,170		7
4	2	6	2	2	3	8	
17,280	8,640	25,920	8,640	8,640	16,416	34,560	8
31	39	34	83	55	67	56	
118,584	145,692	131,004	297,432	339,983	355,677	320,868	9
1,099	1,091	1,192	1,471	1,092	1,099	2,389	
2,722,669	2,586,276	2,781,378	2,957,418	2,691,411	2,703,994	2,892,361	
2,477	2,371	2,333	2,010	2,465	2,460	1,211	
14			29				
132,300			237,168				1
54							
179,485							2
4				38	57	77	
6,426				68,026	101,086	137,443	3
	15	30	2	16		15	
	8,424	55,944	5,184	11,448		9,072	4
		10				10	5
		15,120				15,120	6
1,027	1,076	1,152	1,440	1,038	1,042	2,287	
2,404,458	2,577,852	2,710,314	2,715,066	2,611,937	2,602,908	2,730,726	7

5. 品 目 別 ・ 出 荷 地 別 ・

	品目・出荷地	総 数	1 月	2 月	3 月	4 月	5 月
	こ ん ぶ	75,935	7,203	6,741	7,380	7,384	7,211
	平均価格	39,610,284	3,500,423	3,239,078	3,692,952	3,737,566	3,580,351
		522	486	481	500	506	497
		595	16	32	32	48	40
1	北 海 道	2,555,441	65,664	130,464	131,328	227,232	164,160
		42,985	3,975	3,802	3,904	4,017	3,963
2	岩 手	18,355,312	1,695,870	1,535,922	1,622,808	1,674,162	1,648,944
		16,942	1,800	1,411	1,682	1,774	1,820
3	宮 城	8,222,323	844,742	674,624	804,438	843,059	851,611
		17	17				
4	茨 城	30,240	30,240				
		2,165	188	168	184	198	236
5	千 葉	1,189,890	101,520	90,504	99,360	106,920	124,200
		1,844	149	141	335	193	188
6	東 京	1,901,056	129,957	126,523	312,492	183,506	170,126
		10,543	968	1,092	1,124	1,090	888
7	神 奈 川	5,968,125	517,292	588,529	600,368	582,613	474,547
		10,543	968	1,092	1,124	1,090	888
8	(川崎外)	5,968,125	517,292	588,529	600,368	582,613	474,547
		112	14	7	14	7	21
9	新 潟	134,010	16,070	7,776	16,070	8,554	25,662
		4		4			
10	静 岡	6,912		6,912			
		95	13	4	7	6	7
11	愛 知	370,225	51,408	15,984	24,624	22,032	29,377
		280	20	20	50	30	28
12	三 重	126,576	8,370	8,154	20,790	13,284	13,446
		21	8		8		
13	兵 庫	41,688	10,584		10,584		
		168	35	10	40	15	20
14	広 島	450,420	28,706	39,916	50,090	61,300	78,278
		24				6	
15	山 口	59,616				14,904	
		50		50			
16	熊 本	13,770		13,770			
		90					
17	その他 外国	184,680					
	わ か め	158,365	13,696	16,621	20,510	17,173	14,435
	平均価格	99,126,490	7,435,309	8,339,296	9,694,390	8,864,206	8,747,624
		626	543	502	473	516	606
		6				6	
1	青 森	9,396				9,396	
		541	94	135	205	60	
2	岩 手	237,114	22,140	21,060	87,804	42,120	
		72,007	6,238	8,535	9,564	6,941	5,340
3	宮 城	41,377,850	3,382,464	4,001,306	4,226,205	3,609,733	3,398,357
		100					
4	山 形	63,504					
		6					
5	茨 城	3,456					
		97			37		
6	千 葉	108,378			11,178		
		4,862	327	319	494	469	490
7	東 京	2,522,149	209,192	157,501	253,436	250,667	243,522
		26,875	3,478	4,042	6,049	4,942	3,794
8	神 奈 川	17,258,997	1,351,722	1,595,958	2,143,172	1,783,606	1,831,705
		26,875	3,478	4,042	6,049	4,942	3,794
9	(川崎外)	17,258,997	1,351,722	1,595,958	2,143,172	1,783,606	1,831,705
		43	4	5	11	10	4
10	新 潟	44,588	4,148	5,185	9,332	12,442	4,148
		568	32	32	48	32	40
11	岐 阜	460,080	25,920	25,920	38,880	25,920	32,400
		7,856	430	815	573	437	842
12	静 岡	7,338,983	397,516	793,778	538,089	413,051	767,643
		6,195	494	479	661	533	529
13	愛 知	3,581,281	240,645	270,820	365,482	308,252	313,156
		1,190		200	40	160	120
14	三 重	359,208		60,480	12,096	48,384	36,288
		11,283	717	739	887	1,027	845
15	大 阪	10,750,737	681,728	702,950	843,912	973,555	783,375

月 別 取 扱 高 明 細

上段 数量 (kg)

下段 金額 (円)

6 月	7 月	8 月	9 月	10 月	11 月	12 月	
6,664	5,903	5,627	5,899	6,220	5,251	4,452	
3,208,811	2,946,631	2,825,191	2,983,457	3,474,360	3,085,959	3,335,505	
482	499	502	506	559	588	749	
16	16	32	16	49	92	206	
63,072	65,664	131,328	65,664	224,046	366,228	920,591	1
3,671	2,990	2,964	3,258	4,208	3,430	2,803	
1,509,505	1,267,434	1,253,664	1,389,690	1,898,890	1,545,369	1,313,054	2
1,721	1,607	1,459	1,492	819	754	603	
802,776	762,977	691,395	709,766	461,970	415,973	358,992	3
							4
190	186	200	192	152	150	121	
102,600	100,440	108,000	103,680	90,072	89,100	73,494	5
161	126	107	116	121	118	89	
168,791	141,656	112,583	144,417	150,334	149,863	110,808	6
862	933	816	787	804	677	502	
466,379	508,582	435,773	513,594	519,372	437,238	323,838	7
862	933	816	787	804	677	502	
466,379	508,582	435,773	513,594	519,372	437,238	323,838	8
7	7	7	7	7		14	
8,554	8,554	8,554	8,554	8,554		17,108	9
							10
7	3	7		10	9	22	
29,376	8,640	29,376		38,016	37,368	84,024	11
18	14	20	16	14	6	44	
8,424	6,480	9,072	7,614	6,642	2,916	21,384	12
1		4					
9,936		10,584					13
10	15	5	5		5	8	
39,398	61,300	19,958	19,958		21,384	30,132	14
	6	6		6			
	14,904	14,904		14,904			15
							16
			10	30	10	40	
			20,520	61,560	20,520	82,080	17
11,624	11,555	10,282	11,662	10,541	10,140	10,126	
8,710,821	8,821,019	7,728,173	8,403,994	7,794,842	7,344,805	7,242,011	
749	763	752	721	739	724	715	
							1
2				17		28	
2,160				31,320		30,510	2
5,794	5,270	4,952	5,298	4,946	4,682	4,447	
3,685,091	3,329,202	3,301,367	3,394,854	3,219,727	3,039,029	2,790,515	3
						100	
						63,504	4
				6			
				3,456			5
			20	10	10	20	
			32,400	16,200	16,200	32,400	6
410	551	376	383	411	331	301	
192,057	238,609	205,206	214,775	215,443	154,273	187,468	7
1,147	1,030	575	558	525	417	318	
2,029,806	1,988,464	1,111,860	1,079,536	1,023,840	771,984	547,344	8
1,147	1,030	575	558	525	417	318	
2,029,806	1,988,464	1,111,860	1,079,536	1,023,840	771,984	547,344	9
3		2	1	2	1		
3,111		2,074	1,037	2,074	1,037		10
40	40	56	64	56	48	80	
32,400	32,400	45,360	51,840	45,360	38,880	64,800	11
564	782	570	643	600	947	653	
524,686	696,081	525,454	616,337	594,239	835,297	636,812	12
496	457	509	481	510	489	557	
278,639	268,703	305,812	268,984	308,296	273,023	379,469	13
140	80	100	150	60	140		
42,336	24,192	30,240	45,576	18,144	41,472		14
702	1,058	1,065	1,098	1,009	1,086	1,050	
676,320	1,007,716	1,008,669	1,046,389	966,686	1,040,999	1,018,438	15

	品目・出荷地	総 数	1 月	2 月	3 月	4 月	5 月
		3,710	480	345	405	505	570
16	兵 庫	2,099,008	272,303	195,718	224,080	286,490	323,363
		180	6	24	6	5	
17	山 口	85,077	5,400	9,072	1,512	2,889	
		11,951	658	232	692	1,034	850
18	徳 島	8,064,887	518,914	184,161	568,664	660,441	569,722
		9,863	682	693	754	966	931
19	愛 媛	4,127,243	289,521	298,107	321,570	409,180	399,017
		20					
20	熊 本	24,884					
		26			10		
21	沖 縄	14,634			4,050		
		986	56	26	74	46	80
22	その他 外国	595,036	33,696	17,280	44,928	28,080	44,928
	ひ じ き						
		53,764	4,221	4,171	5,408	9,219	8,652
	平 均 価 格	46,428,437	3,326,411	3,291,214	4,736,148	8,713,832	8,293,440
		864	788	789	876	945	959
		19	1		1	2	1
1	宮 城	80,460	8,640		8,640	17,280	8,640
		23,044	1,924	1,848	1,774	1,914	2,460
2	千 葉	19,250,693	1,508,649	1,419,633	1,318,369	1,447,164	2,080,619
		2					
3	東 京	864					
		11,627	2	1	1,287	4,928	4,625
4	神 奈 川	12,330,067	1,754	877	1,411,481	5,201,252	4,861,814
		11,627	2	1	1,287	4,928	4,625
5	(川崎外)	12,330,067	1,754	877	1,411,481	5,201,252	4,861,814
		16					6
6	愛 知	8,640					3,672
		6,869	1,635	1,655	1,705	1,670	115
7	三 重	6,318,756	1,425,708	1,476,144	1,610,280	1,608,768	112,536
		324	18	27	27	45	27
8	兵 庫	332,208	18,456	27,684	27,684	46,140	27,684
		4			4		
9	広 島	7,560			7,560		
		135					135
10	山 口	275,939					275,939
11	香 川	1,350			1,350		
		4	4				
12	愛 媛	2,592	2,592				
		3,052				5	645
13	長 崎	2,907,900					573,804
		8,668	637	640	610	655	638
14	その他 外国	4,911,408	360,612	366,876	350,784	393,228	348,732
	も ず く						
		250,916	19,625	19,658	22,349	24,131	25,851
	平 均 価 格	131,536,996	10,171,996	10,067,910	11,956,951	12,689,291	13,817,188
		524	518	512	535	526	534
		944					136
1	青 森	1,154,952					174,528
		47			30	15	
2	宮 城	33,772			20,736	11,556	
		109,517	7,079	7,346	8,225	9,074	9,570
3	埼 玉	40,367,072	2,578,911	2,655,862	3,051,277	3,298,599	3,559,709
		4,057	242	238	371	306	430
4	千 葉	2,265,548	124,416	132,807	213,138	168,696	226,638
		298				105	174
5	東 京	141,132				47,741	78,795
		2,294	133	176	219	182	218
6	神 奈 川	2,601,727	142,734	191,032	232,314	207,366	236,469
		2,294	133	176	219	182	218
7	(川崎外)	2,601,727	142,734	191,032	232,314	207,366	236,469
		42,964	2,945	2,716	3,284	3,879	4,082
8	石 川	27,325,948	1,826,624	1,691,612	2,051,329	2,407,417	2,580,972
		190	10	10	10	20	10
9	愛 知	189,601	9,979	9,979	9,979	19,958	9,979
		1,525	100	100	115	120	100
10	三 重	854,820	54,000	54,000	62,100	64,800	54,000
		47					
11	京 都	37,260					

上段 数量 (kg)

下段 金額 (円)

6 月	7 月	8 月	9 月	10 月	11 月	12 月	
500	480	425					
283,648	272,304	241,102					16
18	6	18	45	6	36	10	
11,016	4,104	7,884	21,573	2,376	14,958	4,293	17
820	900	803	1,846	1,410	1,052	1,654	
550,675	571,535	548,362	1,164,841	918,215	713,194	1,096,163	18
884	875	689	883	860	812	834	
341,334	370,256	311,148	336,792	363,316	348,288	338,714	19
	6	6	6		2		
	6,221	6,221	6,221		6,221		20
6				10			
4,968				5,616			21
98	20	136	186	103	87	74	
52,574	11,232	77,414	122,839	60,534	49,950	51,581	22
4,731	3,700	3,381	2,946	2,726	2,455	2,154	
4,134,128	3,133,779	2,861,686	2,428,364	2,113,054	1,848,929	1,547,452	
874	847	846	824	775	753	718	
10	1	1		1		1	
2,700	8,640	8,640		8,640		8,640	1
2,242	2,016	1,850	1,968	1,808	1,646	1,594	
1,938,515	1,857,980	1,710,452	1,843,278	1,573,250	1,365,027	1,187,757	2
			2				
			864				3
773	1	3	2	2	2	1	
844,119	877	1,754	1,754	1,754	1,754	877	4
773	1	3	2	2	2	1	
844,119	877	1,754	1,754	1,754	1,754	877	5
			10				
			4,968				6
35		40	10	4			
34,020		38,880	4,428	7,236	756		7
27	27	27	45	9	27	18	
27,684	27,684	27,684	46,140	9,228	27,684	18,456	8
							9
							10
							11
							12
900	825	675	2				
872,964	801,900	654,588	4,644				13
744	830	785	907	902	780	540	
414,126	436,698	419,688	522,288	512,946	453,708	331,722	14
25,760	26,512	24,140	17,893	16,339	14,635	14,023	
14,006,787	14,464,730	13,029,144	9,012,288	8,158,915	7,292,468	6,869,328	
544	546	540	504	499	498	490	
432	316	60					
503,712	398,520	78,192					1
						2	
						1,480	2
10,119	10,977	10,140	10,307	9,613	8,588	8,479	
3,767,888	4,038,743	3,720,183	3,821,050	3,560,810	3,181,006	3,133,034	3
314	408	406	320	308	354	360	
175,176	224,856	237,762	193,763	185,328	186,840	196,128	4
9					10		
4,066					10,530		5
276	271	250	164	184	115	106	
312,708	302,234	263,507	194,564	214,797	164,810	139,192	6
276	271	250	164	184	115	106	
312,708	302,234	263,507	194,564	214,797	164,810	139,192	7
4,175	4,578	4,427	3,738	3,338	3,072	2,730	
2,647,083	3,054,131	3,052,732	2,334,657	2,068,814	1,913,671	1,696,906	8
20	20	20	20	10	20	20	
19,958	19,958	19,958	19,958	9,979	19,958	19,958	9
130	170	150	150	120	120	150	
70,200	91,800	89,100	83,160	71,280	71,280	89,100	10
17	30						
18,360	18,900						11

	品目・出荷地	総 数	1 月	2 月	3 月	4 月	5 月
		36					
12	大 阪	24,365					
		59,965	6,982	7,046	7,653	7,998	8,193
13	広 島	34,545,355	3,851,177	3,818,382	4,488,210	4,614,759	4,790,961
		336	46	24	18	30	18
14	山 口	274,676	27,486	20,736	15,552	25,920	15,552
		600	20	10	40	80	100
15	愛 媛	405,000	13,824	6,912	27,648	54,000	69,120
		418	55	55	103	44	77
16	熊 本	212,689	24,300	24,300	52,650	19,440	34,020
		100		100			
17	鹿 児 島	81,162		81,162			
		27,544	2,013	1,832	2,277	2,278	2,738
18	沖 縄	20,999,237	1,518,545	1,378,210	1,728,994	1,749,039	1,983,529
		34		5	4		5
19	その他 外国	22,680		2,916	3,024		2,916
	その他 海藻	698,217	43,756	45,479	55,290	56,477	68,010
	平均 価 格	404,535,958	24,032,157	24,790,585	30,044,074	31,983,143	39,453,825
		579	549	545	543	566	580
		2,336	40			2	7
1	北 海 道	721,299	14,083			6,480	11,016
		3,555					
2	青 森	897,642					
		17				5	
3	岩 手	19,516				1,242	
		52,522	6,112	6,451	7,713	5,884	6,036
4	宮 城	39,891,429	4,671,103	4,740,563	5,054,897	4,397,876	4,626,756
		19					
5	秋 田	43,632					
		32				32	
6	山 形	17,280				17,280	
		183	15	25		9	3
7	福 島	113,130	9,180	8,910		25,920	8,640
		92,593	6,740	6,700	7,469	7,512	7,758
8	茨 城	35,913,054	2,590,720	2,605,427	2,925,160	2,887,789	3,064,659
		226,563	15,433	15,445	20,910	22,009	25,236
9	埼 玉	136,988,958	7,783,039	7,741,471	10,790,374	11,581,269	15,344,137
		99,896	7,528	7,950	9,048	9,596	9,680
10	千 葉	26,804,089	2,005,390	2,105,381	2,425,633	2,586,612	2,602,802
		1,273	92	167	172	97	145
11	東 京	1,769,876	199,206	166,099	267,678	163,728	202,738
		160,684	4,200	4,197	5,277	5,091	14,311
12	神 奈 川	101,879,135	3,435,710	3,594,760	4,157,608	4,235,210	8,705,624
		160,684	4,200	4,197	5,277	5,091	14,311
13	(川崎外)	101,879,135	3,435,710	3,594,760	4,157,608	4,235,210	8,705,624
		36			12		
14	新 潟	30,327			10,109		
		1					
15	石 川	1,836					
		17,018	1,207	1,665	1,887	1,906	1,486
16	静 岡	27,999,182	1,881,056	2,098,324	2,593,751	2,806,164	1,976,865
		144	34	8	5	9	25
17	愛 知	501,425	48,860	37,064	32,573	37,843	52,919
		12,029	769	1,085	820	1,815	945
18	三 重	4,467,153	264,079	365,298	405,343	594,340	329,481
		288		282			
19	京 都	142,992		136,512			
		587	46	69	18	36	41
20	兵 庫	606,392	41,732	115,862	16,070	32,140	35,034
		11		1		2	
21	島 根	186,624		23,328		38,880	
		8,414	486	330	684	832	806
22	山 口	5,656,503	314,470	263,408	463,443	564,145	515,806
		21					
23	徳 島	3,261					
		3,166	186	154	156	198	180
24	香 川	1,569,564	104,004	78,840	75,816	111,294	87,480
		9		9			
25	長 崎	6,437		4,752			
		9,656	589	681	809	779	691
26	熊 本	8,693,850	529,989	578,874	675,283	666,932	580,969

上段 数量 (kg)

下段 金額 (円)

6 月	7 月	8 月	9 月	10 月	11 月	12 月	
					36		
				24,365			12
7,727	6,936	5,945	546	435	280	224	
4,537,258	4,158,708	3,443,824	307,962	244,782	159,732	129,600	13
40	30	30	42	34	18	6	
32,940	25,920	25,920	36,288	27,626	15,552	5,184	14
40	110	20	30	70	40	40	
27,648	75,384	11,232	20,736	48,384	27,648	22,464	15
62				15	7		
33,809				14,580	9,590		16
							17
2,379	2,666	2,692	2,576	2,176	2,011	1,906	
1,842,157	2,055,576	2,086,734	2,000,150	1,688,170	1,531,851	1,436,282	18
20							
13,824							19
72,188	71,579	65,704	61,785	54,368	50,199	53,382	
43,330,085	43,167,127	38,457,600	36,433,160	31,616,781	29,802,156	31,425,265	
600	603	585	590	582	594	589	
20	39	8	1,202	1,008	8	2	
31,406	19,170	16,524	331,668	267,948	16,524	6,480	1
			150	1,240	2,165		
			37,584	313,254	546,804		2
7	5						
9,332	518					8,424	3
6,456	5,882	3,148	1,358	1,229	1,164	1,089	
4,910,581	4,560,052	2,577,757	1,270,777	1,072,099	1,037,056	971,912	4
7	12						
15,120	28,512						5
							6
3	3	25	25		25	50	
8,640	8,640	8,640	8,640		8,640	17,280	7
7,635	7,384	8,400	7,728	7,348	6,903	11,016	
2,858,744	2,877,624	3,250,276	2,992,804	2,859,512	2,679,358	4,320,981	8
25,639	21,610	19,726	18,631	15,677	14,209	12,038	
16,984,451	14,148,785	12,962,931	12,233,112	10,272,658	9,280,025	7,866,706	9
8,726	9,454	9,237	7,561	5,717	5,421	9,978	
2,352,090	2,481,255	2,452,437	2,016,608	1,561,180	1,503,463	2,711,238	10
114	133	67	115	46	107	18	
147,042	229,392	130,464	94,695	75,006	62,800	31,028	11
18,131	21,856	20,290	19,393	17,632	15,824	14,482	
10,725,553	12,807,819	11,930,861	12,059,406	10,967,895	10,063,314	9,195,375	12
18,131	21,856	20,290	19,393	17,632	15,824	14,482	
10,725,553	12,807,819	11,930,861	12,059,406	10,967,895	10,063,314	9,195,375	13
	12				12		
	10,109				10,109		14
	1						
	1,836						15
1,711	1,627	1,134	1,081	1,031	923	1,360	
2,148,218	2,465,196	2,596,426	1,941,883	1,905,380	2,313,408	3,272,511	16
6	4	9	10	12	9	13	
25,866	36,503	48,856	38,187	56,202	33,134	53,418	17
1,215	710	790	1,310	850	1,080	640	
437,612	245,070	274,143	430,704	303,696	343,656	473,731	18
6							
6,480							19
127	18	36	26	28	26	116	
128,044	16,070	32,141	23,414	26,524	24,278	115,083	20
1	1	1	1	2		2	
15,552	15,552	15,552	15,552	31,104		31,104	21
985	1,158	973	919	471	428	342	
616,691	750,824	620,771	582,701	348,422	348,914	266,908	22
10			10	1			
1,814			1,447				23
204	252	180	420	564	444	228	
99,144	121,986	87,480	204,120	274,104	214,488	110,808	24
1,685							25
444	494	539	1,436	1,107	1,040	1,047	
373,107	487,377	442,087	1,170,378	974,559	999,313	1,214,982	26

海藻類

4

	品目・出荷地	総 数	1 月	2 月	3 月	4 月	5 月
27	沖 縄	1,464 5,407,688				333 1,068,591	273 1,082,639
28	その他 外国	5,700 4,203,684	279 139,536	260 125,712	310 150,336	330 159,408	387 226,260

上段 数量 (kg)

下段 金額 (円)

6 月	7 月	8 月	9 月	10 月	11 月	12 月	
249	322	61	221	5			
1,018,841	1,329,633	93,658	811,864	2,462			27
492	602	1,080	188	400	411	961	
414,072	525,204	916,596	167,616	304,776	316,872	757,296	28

5. 品 目 別 ・ 出 荷 地 別 ・

	品目・出荷地	総 数	1 月	2 月	3 月	4 月	5 月
	塩 さ ば	240,665	16,224	15,586	16,351	16,870	19,031
	平均 価 格	232,926,988	15,665,806	15,150,879	16,451,796	16,296,822	18,408,771
		968	966	972	1,006	966	967
1	宮 城	80	40	40			
		71,149	37,324	33,825			
		3					
2	埼 玉	7,776					
		188,490	13,810	13,670	15,890	16,620	9,250
3	千 葉	182,516,633	12,999,950	13,193,439	15,357,610	16,055,442	8,931,061
		1,652	294	876	461		21
4	東 京	2,768,301	662,933	958,095	1,094,186		53,087
		50,440	2,080	1,000		250	9,760
5	神 奈 川	47,563,129	1,965,599	965,520		241,380	9,424,623
		50,440	2,080	1,000		250	9,760
6	(川崎外)	47,563,129	1,965,599	965,520		241,380	9,424,623
	塩 ほ っ け	15,568	1,975	822	2,054	864	1,884
	平均 価 格	5,938,831	648,101	285,770	719,465	339,770	717,900
		381	328	348	350	393	381
		1,548				60	180
1	福 島	799,308				23,328	71,928
		60			60		
2	茨 城	12,474			12,474		
		5,711	316	302	990	472	516
3	千 葉	2,000,275	117,871	108,086	317,196	180,662	180,662
		90					
4	東 京	29,484					
		2,952	1,488	324	204	204	228
5	神 奈 川	1,120,802	471,748	113,532	80,484	80,484	90,334
		2,952	1,488	324	204	204	228
6	(川崎外)	1,120,802	471,748	113,532	80,484	80,484	90,334
		5,207	171	196	800	128	960
7	静 岡	1,976,488	58,482	64,152	309,311	55,296	374,976
	塩 い わ し	5,538	416	418	400	366	424
	平均 価 格	22,835,921	1,792,551	1,801,171	1,727,407	1,577,094	1,827,022
		4,123	4,309	4,309	4,319	4,309	4,309
		88					
1	宮 城	27,324					
		156			12		
2	東 京	497,233			55,512		
		5,294	416	418	388	366	424
3	神 奈 川	22,311,364	1,792,551	1,801,171	1,671,895	1,577,094	1,827,022
		5,294	416	418	388	366	424
4	(川崎外)	22,311,364	1,792,551	1,801,171	1,671,895	1,577,094	1,827,022
	塩 ま た ら	84					
	平均 価 格	34,992					
		417					
		24					
1	北 海 道	10,368					
		60					
2	宮 城	24,624					
	あ き さ け	3,236	800	621		80	
	平均 価 格	3,130,662	741,788	528,596		79,488	
		967	927	851		994	
		2,156	136	205		80	
1	北 海 道	2,098,396	107,136	130,982		79,488	
		1,080	664	416			
2	神 奈 川	1,032,266	634,652	397,614			
		1,080	664	416			
3	(川崎外)	1,032,266	634,652	397,614			
	塩 さ け	1,500		200			
	平均 価 格	2,719,440		291,600			
		1,813		1,458			
		1,500		200			
1	東 京	2,719,440		291,600			

月別取扱高明細

上段 数量 (kg)

下段 金額 (円)

6 月	7 月	8 月	9 月	10 月	11 月	12 月	
18,970	19,140	23,780	24,110	23,570	24,683	22,350	
18,237,052	18,398,676	22,721,100	23,015,284	22,541,117	23,590,188	22,449,497	
961	961	955	955	956	956	1,004	
							1
					3		
					7,776		2
18,300	9,150	17,050	18,200	18,280	22,350	15,920	
17,669,026	8,834,354	16,462,120	17,563,335	17,644,236	21,579,379	16,226,681	3
							4
670	9,990	6,730	5,910	5,290	2,330	6,430	
568,026	9,564,322	6,258,980	5,451,949	4,896,881	2,003,033	6,222,816	5
670	9,990	6,730	5,910	5,290	2,330	6,430	
568,026	9,564,322	6,258,980	5,451,949	4,896,881	2,003,033	6,222,816	6
							1
1,408	882	1,801	1,518	906	1,104	350	
502,850	346,002	643,821	468,440	352,426	476,216	438,070	
357	392	357	309	389	431	1,252	
180	180	180	180	180	300	108	
71,928	71,928	71,928	71,928	71,928	119,880	224,532	1
							2
976	406	566	246	426	306	189	
303,782	142,916	190,058	93,182	135,626	100,634	129,600	3
				90			
				29,484			4
156	168	132		18	18	12	
80,484	68,950	70,634		21,384	21,384	21,384	5
156	168	132		18	18	12	
80,484	68,950	70,634		21,384	21,384	21,384	6
96	128	923	1,092	192	480	41	
46,656	62,208	311,201	303,330	94,004	234,318	62,554	7
							1
314	308	422	374	432	610	1,054	
1,389,678	1,363,825	1,506,276	1,656,072	1,741,824	2,269,297	4,183,704	
4,426	4,428	3,569	4,428	4,032	3,720	3,969	
		88					
		27,324					1
					132	12	
					391,177	50,544	2
314	308	334	374	432	478	1,042	
1,389,678	1,363,825	1,478,952	1,656,072	1,741,824	1,878,120	4,133,160	3
314	308	334	374	432	478	1,042	
1,389,678	1,363,825	1,478,952	1,656,072	1,741,824	1,878,120	4,133,160	4
						84	
						34,992	
						417	
						24	
						10,368	1
						60	
						24,624	2
							1
176	18		218	216	504	603	
179,712	17,928		201,096	209,520	487,004	685,530	
1,021	996		922	970	966	1,137	
176	18		218	216	504	603	
179,712	17,928		201,096	209,520	487,004	685,530	1
							2
							3
					100	1,100	
145,800					143,640	2,138,400	
1,458					1,436	1,944	
100					100	1,100	
145,800					143,640	2,138,400	1

	品目・出荷地	総 数	1 月	2 月	3 月	4 月	5 月
	塩 紅 さ け	51,738	4,566	4,154	3,022	2,702	3,820
	平均 価 格	72,811,349	5,995,788	5,752,329	4,588,067	4,352,467	5,568,170
		1,407	1,313	1,385	1,518	1,611	1,458
1	東 京	12					8
		28,642					12,960
		26,156	2,232	2,054	1,100	862	1,682
2	神 奈 川	27,895,498	2,338,217	2,151,749	1,152,360	909,306	1,782,715
		26,156	2,232	2,054	1,100	862	1,682
3	(川崎外)	27,895,498	2,338,217	2,151,749	1,152,360	909,306	1,782,715
		25,570	2,334	2,100	1,922	1,840	2,130
4	その他 外国	44,887,209	3,657,571	3,600,580	3,435,707	3,443,161	3,772,495
	塩 銀 さ け	195,558	8,867	12,620	26,417	18,246	22,323
	平均 価 格	236,653,249	11,324,023	15,567,287	29,457,894	21,045,360	26,081,863
		1,210	1,277	1,234	1,115	1,153	1,168
		2,419	24	256	464	40	
1	宮 城	3,014,919	27,216	291,081	508,551	46,224	
		96		96			
2	東 京	114,652		114,652			
		193,043	8,843	12,268	25,953	18,206	22,323
3	その他 外国	233,523,678	11,296,807	15,161,554	28,949,343	20,999,136	26,081,863
	塩 ま す	825	120	64	80	184	40
	平均 価 格	793,378	119,577	76,032	79,963	159,354	47,520
		962	996	1,188	1,000	866	1,188
		153			16	24	
1	北 海 道	59,670			7,560	11,610	
		672	120	64	64	160	40
2	その他 外国	733,708	119,577	76,032	72,403	147,744	47,520
	す じ こ	35,794	2,359	1,901	2,586	2,804	2,416
	平均 価 格	130,443,283	8,804,085	7,068,773	9,023,188	9,844,872	8,988,537
		3,644	3,732	3,718	3,489	3,511	3,720
		8,346	428	532	508	472	554
1	北 海 道	32,618,861	1,780,272	2,142,071	2,029,968	1,886,112	2,229,552
		4,810	94	140	162	168	180
2	青 森	16,121,580	387,797	499,044	561,211	580,608	622,080
		6					
3	宮 城	32,400					
		121					
4	千 葉	341,712					
		1,566	66	91	67	116	122
5	東 京	6,187,800	303,782	307,929	245,203	378,259	499,996
		3,898	181	157	179	176	205
6	神 奈 川	16,216,309	770,896	667,725	762,290	747,448	870,167
		3,898	181	157	179	176	205
7	(川崎外)	16,216,309	770,896	667,725	762,290	747,448	870,167
		17,047	1,590	981	1,670	1,872	1,355
8	その他 外国	58,924,621	5,561,338	3,452,004	5,424,516	6,252,445	4,766,742
	い く ら	54,421	5,658	2,621	2,993	3,465	2,605
	平均 価 格	389,554,599	50,388,235	20,373,294	22,504,381	25,043,534	19,780,141
		7,158	8,906	7,773	7,519	7,228	7,593
		16,633	3,634	468	707	562	555
1	北 海 道	148,664,519	35,147,574	4,859,137	7,701,668	6,099,301	5,832,108
		2,345	13				1
2	青 森	16,719,101	64,422				
		184	10		10		10
3	岩 手	515,807	103,680		103,680		103,679
		20					
4	茨 城	130,788					
		10,397	280	188	260	234	330
5	東 京	62,279,310	1,769,040	1,353,456	1,684,802	1,588,681	2,181,600
		7,600	589	325	344	251	255
6	神 奈 川	45,147,871	4,507,782	2,372,265	2,577,947	1,785,158	1,770,274
		7,600	589	325	344	251	255
7	(川崎外)	45,147,871	4,507,782	2,372,265	2,577,947	1,785,158	1,770,274
		590	410	20	100		
8	静 岡	4,589,462	3,405,241	199,801	475,200		
		16,652	722	1,620	1,572	2,418	1,454
9	その他 外国	111,507,741	5,390,496	11,588,635	9,961,084	15,570,394	9,892,480

上段 数量 (kg)

下段 金額 (円)

6 月	7 月	8 月	9 月	10 月	11 月	12 月	
4,433	4,690	6,594	4,804	4,464	4,217	4,272	
6,281,126	6,502,335	8,920,183	6,512,379	6,082,015	5,969,565	6,286,925	
1,417	1,386	1,353	1,356	1,362	1,416	1,472	
	4						
	15,682						1
2,340	2,622	3,672	2,972	2,526	2,192	1,902	
2,550,512	2,764,636	3,849,463	3,219,363	2,710,905	2,366,947	2,099,325	2
2,340	2,622	3,672	2,972	2,526	2,192	1,902	
2,550,512	2,764,636	3,849,463	3,219,363	2,710,905	2,366,947	2,099,325	3
2,093	2,064	2,922	1,832	1,938	2,025	2,370	
3,730,614	3,722,017	5,070,720	3,293,016	3,371,110	3,602,618	4,187,600	4
15,957	15,184	18,264	16,715	13,793	11,957	15,215	
19,718,209	18,897,264	22,467,468	20,562,339	17,313,623	15,009,173	19,208,746	
1,236	1,245	1,230	1,230	1,255	1,255	1,262	
152	56	72	150	368	236	601	
198,115	73,182	92,535	170,986	453,427	313,659	839,943	1
							2
15,805	15,128	18,192	16,565	13,425	11,721	14,614	
19,520,094	18,824,082	22,374,933	20,391,353	16,860,196	14,695,514	18,368,803	3
153		184					
88,020		222,912					
575		1,211					
113							
40,500							1
40		184					
47,520		222,912					2
2,326	2,405	2,021	2,627	3,115	5,000	6,234	
8,646,608	9,027,288	7,858,080	9,926,712	11,160,241	17,830,904	22,263,995	
3,717	3,754	3,888	3,779	3,583	3,566	3,571	
430	484	548	693	819	951	1,927	
1,766,232	1,989,576	2,263,464	2,968,705	3,003,102	3,654,288	6,905,519	1
200	366	436	464	588	738	1,274	
691,200	1,264,896	1,506,816	1,562,544	1,907,711	2,396,952	4,140,721	2
			32,400				3
	20	20	70			11	
	71,280	50,760	177,660			42,012	4
109	165	65	115	185	170	295	
455,976	598,752	273,780	479,735	799,208	657,936	1,187,244	5
181	256	277	294	466	522	1,004	
806,672	1,142,208	1,233,576	1,310,472	1,893,888	2,046,384	3,964,583	6
181	256	277	294	466	522	1,004	
806,672	1,142,208	1,233,576	1,310,472	1,893,888	2,046,384	3,964,583	7
1,406	1,114	675	985	1,057	2,619	1,723	
4,926,528	3,960,576	2,529,684	3,395,196	3,556,332	9,075,344	6,023,916	8
3,082	3,016	3,901	3,476	3,875	7,373	12,356	
23,793,799	23,339,264	29,320,634	23,455,027	24,736,383	46,257,838	80,562,069	
7,720	7,738	7,516	6,748	6,384	6,274	6,520	
529	760	770	468	477	3,028	4,675	
5,561,462	8,008,848	7,479,217	4,387,933	4,103,786	22,618,655	36,864,830	1
		400	360	630	361	580	
		3,032,640	2,729,375	4,776,408	2,733,696	3,382,560	2
	10					144	
	103,680					101,088	3
	10				10		
	61,020				69,768		4
871	530	1,069	890	900	1,552	3,293	
6,643,350	3,373,920	7,167,152	4,689,359	4,601,875	8,435,224	18,790,851	5
216	376	289	594	751	1,508	2,102	
1,493,363	2,539,976	2,003,014	3,651,122	4,183,268	6,637,750	11,625,952	6
216	376	289	594	751	1,508	2,102	
1,493,363	2,539,976	2,003,014	3,651,122	4,183,268	6,637,750	11,625,952	7
10			40			10	
54,540			368,280			86,400	8
1,456	1,330	1,373	1,124	1,117	914	1,552	
10,041,084	9,251,820	9,638,611	7,628,958	7,071,046	5,762,745	9,710,388	9

	品目・出荷地	総 数	1 月	2 月	3 月	4 月	5 月
	す け こ	221,877	11,934	18,435	23,313	17,587	20,665
	平均 価 格	406,497,896	22,130,884	32,394,206	41,644,214	33,192,968	37,493,489
		1,832	1,854	1,757	1,786	1,887	1,814
1	北 海 道	14,847	1,631	1,220	942	350	3,630
		19,867,463	2,494,376	2,217,110	1,516,709	581,298	5,555,374
2	岩 手	46		46			
		20,552		20,552			
3	宮 城	3,536	1,035	1,001	39	20	
		1,777,211	393,190	417,118	13,241	47,520	
4	山 形	100		100			
		32,400		32,400			
5	茨 城	1,070	130	80	70	60	110
		2,784,996	338,364	208,224	182,196	156,168	286,308
6	千 葉	35	20				
		66,442	36,720				
7	東 京	26,430	1,576	2,323	2,947	1,980	2,340
		51,754,512	3,198,582	4,592,378	5,783,334	4,016,630	4,451,687
8	神 奈 川	15,875	1,180	1,752	2,120	1,262	1,378
		32,470,703	2,241,106	3,520,569	4,295,114	2,519,142	2,830,906
9	(川崎外)	15,875	1,180	1,752	2,120	1,262	1,378
		32,470,703	2,241,106	3,520,569	4,295,114	2,519,142	2,830,906
10	福 井	288			40	48	16
		790,992			110,160	132,192	44,064
11	山 口	1,121	81	60	130	100	90
		3,032,641	213,840	157,680	344,520	265,680	238,680
12	福 岡	15,083	1,233	1,195	1,672	837	1,178
		23,422,385	2,099,659	1,862,871	2,544,489	1,393,935	1,853,864
13	その他 外国	143,446	5,048	10,658	15,353	12,930	11,923
		270,477,599	11,115,047	19,365,304	26,854,451	24,080,403	22,232,606
	塩かず の こ	51,102	820	790	1,953	1,230	1,105
	平均 価 格	183,500,604	1,791,628	1,895,102	5,683,400	2,390,345	2,740,534
		3,591	2,185	2,399	2,910	1,943	2,480
1	北 海 道	21,746	558	535	822	945	696
		54,315,449	464,272	643,789	682,905	962,388	550,540
2	青 森	151					
		631,411					
3	宮 城	96					
		419,676					
4	千 葉	10					
		38,880					
5	東 京	5,244	34	42	97	33	33
		21,196,167	120,571	126,360	288,187	147,744	149,148
6	神 奈 川	9,257	13	20	38	24	18
		42,303,246	45,461	73,249	120,910	88,109	72,654
7	(川崎外)	9,257	13	20	38	24	18
		42,303,246	45,461	73,249	120,910	88,109	72,654
8	新 潟	131					
		156,240					
9	静 岡	12					
		62,208					
10	その他 外国	14,455	215	193	996	228	358
		64,377,327	1,161,324	1,051,704	4,591,398	1,192,104	1,968,192
	塩 か ら	58,862	5,801	5,957	6,486	5,911	5,195
	平均 価 格	75,137,809	6,948,751	6,865,101	7,949,957	7,366,866	6,568,365
		1,277	1,198	1,152	1,226	1,246	1,264
1	北 海 道	7,057	736	678	634	588	568
		10,225,171	1,136,375	810,283	929,426	921,758	767,904
2	青 森	4,683	361	399	457	374	359
		8,382,440	633,896	738,917	790,251	700,404	642,151
3	宮 城	33,158	2,714	2,860	3,409	3,042	3,320
		37,360,457	2,808,281	2,882,023	3,673,278	3,394,838	3,769,078
4	福 島	290	70	50	40	20	40
		371,628	81,540	56,538	52,110	26,460	52,920
5	東 京	9,844	1,573	1,550	1,538	1,524	616
		10,290,092	1,595,651	1,546,731	1,542,630	1,518,577	665,078
6	神 奈 川	2,431	251	252	252	206	196
		5,221,598	496,739	516,585	549,282	426,066	448,634
7	(川崎外)	2,431	251	252	252	206	196
		5,221,598	496,739	516,585	549,282	426,066	448,634

上段 数量 (kg)

下段 金額 (円)

6 月	7 月	8 月	9 月	10 月	11 月	12 月	
17,725	16,840	17,227	19,639	13,369	15,586	29,557	
34,270,095	31,925,392	32,316,713	35,204,295	26,221,723	27,572,188	52,131,729	
1,933	1,896	1,876	1,793	1,961	1,769	1,764	
528	472	124	236	665	2,116	2,933	
876,787	794,836	265,074	538,532	851,073	1,463,734	2,712,560	1
		20		20	430	971	2
		47,520		47,520	297,432	513,670	3
							4
80	90	100	110	80	90	70	
208,224	234,252	260,280	286,308	208,224	234,252	182,196	5
10						5	
17,280						12,442	6
3,082	2,144	2,000	1,567	1,710	1,965	2,796	
4,969,781	4,382,641	4,085,536	3,212,896	3,608,009	4,022,427	5,430,611	7
1,380	967	1,091	1,307	966	1,092	1,380	
2,833,574	1,999,058	2,292,213	2,735,554	2,038,110	2,282,405	2,882,952	8
1,380	967	1,091	1,307	966	1,092	1,380	
2,833,574	1,999,058	2,292,213	2,735,554	2,038,110	2,282,405	2,882,952	9
16	16	24	16	40	24	48	
44,064	44,064	66,096	44,064	109,296	65,664	131,328	10
80	90	110	80	110	80	110	
211,680	249,481	303,480	220,320	297,000	220,320	309,960	11
2,249	921	1,189	440	909	1,776	1,484	
3,104,461	1,405,469	2,141,965	796,490	1,492,809	2,330,219	2,396,154	12
10,300	12,140	12,569	15,883	8,869	8,013	19,760	
22,004,244	22,815,591	22,854,549	27,370,131	17,569,682	16,655,735	37,559,856	13
1,208	1,120	1,540	1,251	1,417	12,038	26,630	
2,148,322	2,860,426	3,105,693	3,694,225	3,793,496	47,210,364	106,187,069	
1,778	2,554	2,017	2,953	2,677	3,922	3,987	
866	668	1,172	727	978	3,981	9,798	
691,071	635,429	1,234,700	962,367	1,553,882	13,002,785	32,931,321	1
						151	
						631,411	2
						96	
						419,676	3
						10	
						38,880	4
	23	50	13	19	2,327	2,573	
	111,024	189,000	68,904	131,112	9,289,032	10,575,085	5
15	100	31	50	38	3,709	5,201	
68,157	342,233	139,031	209,849	159,883	15,973,364	25,010,346	6
15	100	31	50	38	3,709	5,201	
68,157	342,233	139,031	209,849	159,883	15,973,364	25,010,346	7
91				33	7		
103,721				32,690	19,829		8
						12	
						62,208	9
236	329	287	461	349	2,004	8,799	
1,285,373	1,771,740	1,542,962	2,453,105	1,915,929	8,886,474	36,557,022	10
4,625	3,544	3,864	5,075	4,200	3,492	4,712	
6,079,846	4,997,527	5,505,741	6,335,230	5,395,360	4,696,349	6,428,716	
1,315	1,410	1,425	1,248	1,285	1,345	1,364	
602	507	648	455	448	513	680	
1,100,052	859,298	1,110,964	584,885	654,112	531,948	818,166	1
301	398	459	294	336	375	570	
546,936	703,243	805,423	526,318	603,334	672,562	1,019,005	2
2,352	1,860	1,991	3,721	2,944	2,065	2,880	
2,651,501	2,258,540	2,337,062	4,245,824	3,375,305	2,434,058	3,530,669	3
		10	10	10	10	30	
		14,580	14,580	14,580	14,580	43,740	4
1,045	442	442	377	254	241	242	
1,081,346	507,161	512,728	437,339	304,220	300,446	278,185	5
166	213	205	137	127	208	218	
368,606	409,165	438,987	329,279	226,336	517,982	493,937	6
166	213	205	137	127	208	218	
368,606	409,165	438,987	329,279	226,336	517,982	493,937	7

塩干加工品 4

	品目・出荷地	総 数	1 月	2 月	3 月	4 月	5 月
8	新 潟	70 66,971	3 5,832	67 61,139			
9	富 山	338 1,201,372	20 57,672	37 120,311	48 178,675	43 160,078	9 44,410
10	石 川	6 22,032					
11	岐 阜	6 71,928		2 23,976	2 23,976		
12	静 岡	153 240,538	15 25,790	25 32,271	14 23,587	10 12,960	16 29,290
13	愛 知	24 53,334		2 5,054	2 5,054	11 23,522	2 4,925
14	兵 庫	36 49,896	12 18,144		12 18,144		
15	鳥 取	726 1,545,468	46 88,831	35 71,273	78 163,544	93 182,203	69 143,975
16	その他 外 国	40 34,884					
	塩 く ら げ						
		624	55	27	23	24	39
	平均 価 格	883,767	75,924	51,300	36,634	32,076	72,004
		1,416	1,380	1,900	1,593	1,337	1,846
1	埼 玉	115 243,370	15 29,376	5 10,800	5 12,874		15 31,720
2	千 葉	6 15,552					
3	東 京	28 4,234					
4	神 奈 川	44 62,424	16 13,824	4 16,200			
5	(川崎外)	44 62,424	16 13,824	4 16,200			
6	兵 庫	11 18,403					
7	広 島	6 8,424					
8	その他 外 国	414 531,360	24 32,724	18 24,300	18 23,760	24 32,076	24 40,284
	塩 う に						
		1,311	30	150	5	205	255
	平均 価 格	2,503,016	59,940	38,880	41,580	349,272	165,564
		1,909	1,998	259	8,316	1,704	649
1	北 海 道	150 38,880		150 38,880			
2	青 森	90 82,620					
3	岩 手	258 1,437,164				10 51,840	
4	東 京	783 755,352	30 59,940			190 255,852	250 123,984
5	山 口	20 166,320			5 41,580	5 41,580	5 41,580
6	その他 外 国	10 22,680					
	こ の わ た						
		161	3	18	9	14	30
	平均 価 格	1,675,728	97,200	124,416	124,417	124,416	97,200
		10,408	32,400	6,912	13,824	8,887	3,240
1	兵 庫	161 1,675,728	3 97,200	18 124,416	9 124,417	14 124,416	30 97,200
	その他 塩蔵品						
		85,927	5,782	4,360	7,418	6,714	7,202
	平均 価 格	181,599,971	12,121,821	8,867,294	13,965,832	13,687,530	14,897,310
		2,113	2,096	2,034	1,883	2,039	2,068
1	北 海 道	782 2,617,315	507 745,200		14 40,176	3 8,100	4 11,340
2	宮 城	10 16,200					
3	茨 城	20 21,816				20 21,816	
4	千 葉	24 29,808					

上段 数量 (kg)

下段 金額 (円)

6 月	7 月	8 月	9 月	10 月	11 月	12 月	
							8
29 102,298	23 68,601	37 143,770	21 69,812	16 56,506	29 102,298	26 96,941	9
6 22,032							10
	2 23,976						11
23 36,547		10 12,960	5 13,219	15 27,994	10 12,960	10 12,960	12
7 14,779							13
6 6,804	6 6,804						14
58 122,917	83 151,883	62 129,267	55 113,974	50 132,973	41 109,515	56 135,113	15
30 26,028	10 8,856						16
51 74,272	91 101,294	101 135,994	94 127,926	44 66,820	30 37,519	45 72,004	
1,456	1,113	1,346	1,361	1,519	1,251	1,600	
15 31,720	15 31,720	5 12,874	10 18,846	15 31,720		15 31,720	1
7,776					6 7,776		2
	28 4,234						3
	12 16,200		12 16,200				4
	12 16,200		12 16,200				5
				5 9,072	6 9,331		6
						6 8,424	7
36 34,776	36 49,140	96 123,120	72 92,880	24 26,028	18 20,412	24 31,860	8
11 291,372	164 281,490	318 1,007,834	31 69,444	10 22,680	40 97,200	92 77,760	
26,488	1,716	3,169	2,240	2,268	2,430	845	
	60 55,080	30 27,540					1
11 291,372	104 226,410	120 739,778	1 30,564		10 51,840	2 45,360	3
		163 198,936	30 38,880		30 45,360	90 32,400	4
		5 41,580					5
				10 22,680			6
2 41,472	10 221,616	2 41,472	10 165,888	12 82,944	13 263,088	38 291,599	
20,736	22,162	20,736	16,589	6,912	20,238	7,674	
2 41,472	10 221,616	2 41,472	10 165,888	12 82,944	13 263,088	38 291,599	1
8,725 17,241,063	8,798 17,723,729	7,119 15,930,801	7,942 16,540,584	6,337 14,509,412	6,860 15,191,614	8,670 20,922,981	
1,976	2,015	2,238	2,083	2,290	2,215	2,413	
1 3,240	3 6,480	8 18,144	2 3,240	8 16,524	5 9,331	227 1,755,540	1
					10 16,200		2
							3
	12 19,440		12 10,368				4

	品目・出荷地	総 数	1 月	2 月	3 月	4 月	5 月
		38,759	2,016	1,799	3,086	3,267	3,820
5	東 京	92,882,891	5,578,587	4,300,493	6,716,182	7,250,319	8,571,936
		13,526	614	169	607	1,186	1,092
6	神 奈 川	30,455,433	1,195,345	635,278	1,438,537	2,790,525	2,583,413
		13,526	614	169	607	1,186	1,092
7	(川崎外)	30,455,433	1,195,345	635,278	1,438,537	2,790,525	2,583,413
		289	21	21	28	28	28
8	新 潟	343,959	23,846	23,328	31,622	34,214	34,215
		456			56	64	32
9	福 井	1,253,232			154,224	176,256	88,128
		219					
10	静 岡	1,750,247					
		161	8	15	23	6	27
11	愛 知	183,777	9,850	10,498	20,348	9,720	29,938
		3,764	203	341	535	340	226
12	山 口	8,093,198	488,592	631,692	793,260	741,419	535,680
		26,847	2,213	2,005	3,059	1,800	1,863
13	福 岡	41,640,896	3,648,401	3,244,405	4,749,883	2,655,161	2,805,061
		1,070	200	10	10		110
14	佐 賀	2,311,199	432,000	21,600	21,600		237,599
	め ざ し	3,611	364	376	318	260	252
	平 均 価 格	1,999,096	192,676	206,482	162,338	136,986	129,991
		554	529	549	510	527	516
		6					
1	北 海 道	36,288					
		704	100	100	64	22	54
2	千 葉	494,564	62,882	63,273	38,181	13,090	38,752
		2,215	234	226	234	198	198
3	東 京	1,238,851	106,855	102,384	107,827	91,237	91,239
		546					
4	大 分	116,640					
		140	30	50	20	40	
5	その他 外国	112,753	22,939	40,825	16,330	32,659	
	丸 干 あ じ	140		70	70		
	平 均 価 格	81,390		38,880	42,510		
		581		555	607		
		140		70	70		
1	その他 外国	81,390		38,880	42,510		
	丸 干 い わ し	28,480	4,635	2,577	2,101	2,827	1,959
	平 均 価 格	19,081,888	2,979,011	1,730,049	1,563,209	1,786,336	1,405,253
		670	643	671	744	632	717
		15,923	1,322	877	493	881	768
1	千 葉	7,876,588	717,509	519,868	311,449	389,361	432,305
		216	12		54	150	
2	東 京	71,086	7,128		13,608	50,350	
		1,013	167	42	30	40	245
3	神 奈 川	895,748	170,680	45,748	48,600	64,800	131,112
		1,013	167	42	30	40	245
4	(川崎外)	895,748	170,680	45,748	48,600	64,800	131,112
		10		10			
5	静 岡	6,480		6,480			
		8,732	2,918	1,438	1,280	1,522	748
6	愛 知	5,165,105	1,667,234	816,565	747,399	846,046	461,461
		620	70		40	60	60
7	福 岡	1,679,288	183,331		104,761	157,139	157,139
		110	20	10	30	10	10
8	大 分	117,720	19,440	9,720	39,960	9,720	9,720
		1,676	96	160	154	144	118
9	鹿 児 島	3,074,285	182,909	291,600	274,752	246,240	202,176
		180	30	40	20	20	10
10	その他 外国	195,588	30,780	40,068	22,680	22,680	11,340
	丸 干 さ ん ま	230	120	20	20		
	平 均 価 格	277,344	139,968	23,328	23,328		
		1,206	1,166	1,166	1,166		
		10					
1	福 岡	12,960					
		220	120	20	20		
2	その他 外国	264,384	139,968	23,328	23,328		

上段 数量 (kg)

下段 金額 (円)

6 月	7 月	8 月	9 月	10 月	11 月	12 月	
3,880	3,843	3,501	3,735	3,501	3,007	3,304	
8,907,705	9,153,127	8,889,976	8,973,393	8,710,200	7,671,201	8,159,772	5
1,607	1,147	1,537	1,347	1,077	1,299	1,844	
3,657,983	2,530,594	3,169,907	2,868,004	2,363,926	2,808,970	4,412,951	6
1,607	1,147	1,537	1,347	1,077	1,299	1,844	
3,657,983	2,530,594	3,169,907	2,868,004	2,363,926	2,808,970	4,412,951	7
21	14	14	21	35	22	36	
25,661	17,107	17,108	25,661	42,768	25,661	42,768	8
40	56	32	32	56	32	56	
110,160	154,224	88,128	88,128	152,928	87,696	153,360	9
14	24	15	30	30	45	61	
15,120	194,400	116,640	233,280	233,280	369,359	588,168	10
29		23	12	6	6	6	
31,625		21,902	19,440	9,720	10,368	10,368	11
220	268	262	326	228	303	512	
537,948	654,697	680,294	656,640	489,780	690,119	1,193,077	12
2,903	3,131	1,617	2,425	1,286	2,131	2,414	
3,930,021	4,345,660	2,691,102	3,662,430	2,252,686	3,502,709	4,153,377	13
10	300	110		110		210	
21,600	648,000	237,600		237,600		453,600	14
312	254	343	281	420	276	155	
237,319	107,957	183,860	122,342	290,050	120,594	108,501	
761	425	536	435	691	437	700	
		3	3				
		18,144	18,144				1
46	32	22	32	84	84	64	
30,392	21,644	17,108	22,810	71,540	64,088	50,804	2
206	162	198	126	276	72	85	
195,263	74,649	125,280	58,060	206,846	33,178	46,033	3
60	60	120	120	60	120	6	
11,664	11,664	23,328	23,328	11,664	23,328	11,664	4
							5
							1
2,439	1,843	1,507	1,784	1,836	2,252	2,720	
1,512,174	1,176,488	1,036,517	1,336,529	1,313,635	1,333,505	1,909,182	
620	638	688	749	715	592	702	
1,888	1,429	1,209	1,442	1,432	1,958	2,224	
906,078	702,908	580,218	720,660	714,183	899,077	982,972	1
							2
115	212	68	44	50			
106,920	140,616	60,912	45,360	81,000			3
115	212	68	44	50			
106,920	140,616	60,912	45,360	81,000			4
							5
272	46	48	46	120	118	176	
202,068	33,372	33,048	33,372	85,212	93,744	145,584	6
20	20	20	90	50	30	160	
52,380	52,380	52,379	235,061	130,948	78,568	475,202	7
		10		10	10		
		9,720		9,720	9,720		8
124	126	152	152	164	126	160	
222,048	235,872	300,240	290,736	281,232	241,056	305,424	9
20	10		10	10	10		
22,680	11,340		11,340	11,340	11,340		10
				50	10	10	
				64,800	12,960	12,960	
				1,296	1,296	1,296	
				10			
				12,960			1
				40	10	10	
				51,840	12,960	12,960	2

	品目・出荷地	総 数	1 月	2 月	3 月	4 月	5 月
	丸 干はたはた	2,822	704	481	428	204	215
	平均 価 格	4,264,921	938,902	677,678	641,067	323,641	356,151
		1,511	1,334	1,409	1,498	1,586	1,657
1	東 京	383	49	44	50	42	36
		761,233	72,990	77,257	88,717	91,105	78,090
2	神 奈 川	1,515	338	274	212	56	99
		2,419,565	504,772	407,674	359,506	108,984	191,661
3	(川崎外)	1,515	338	274	212	56	99
		2,419,565	504,772	407,674	359,506	108,984	191,661
4	兵 庫	508	149	39	90	70	80
		546,283	151,836	36,579	87,868	75,600	86,400
5	島 根	416	168	124	76	36	
		537,840	209,304	156,168	104,976	47,952	
	開 干 あ じ	222,937	15,873	15,267	17,934	19,038	18,913
	平均 価 格	118,090,356	9,221,999	9,564,342	11,168,613	10,525,744	10,173,698
		530	581	626	623	553	538
1	宮 城	51					
		74,651					
2	茨 城	87					
		32,184					
3	千 葉	1,691	72	350	467	342	120
		1,602,482	128,304	212,544	337,311	295,974	80,870
4	東 京	36,693	1,855	1,631	3,104	2,108	2,974
		52,807,439	3,894,552	3,532,976	4,770,492	3,679,156	4,823,423
5	神 奈 川	3,976	503	644	546	663	427
		2,744,153	468,808	567,535	413,312	429,026	313,226
6	(川崎外)	3,976	503	644	546	663	427
		2,744,153	468,808	567,535	413,312	429,026	313,226
7	富 山	60				60	
		7,776				7,776	
8	石 川	230	30	70	50	20	10
		109,296	14,256	33,264	23,760	9,504	4,752
9	静 岡	87,817	7,629	6,427	7,333	7,879	8,980
		12,665,536	1,030,649	841,620	963,017	1,017,408	1,143,582
10	兵 庫	20					
		42,120					
11	島 根	20,406	1,120	1,160	1,640	1,960	2,160
		4,846,284	283,392	292,896	432,864	493,344	464,184
12	山 口	17					
		33,491					
13	福 岡	6,432	410	430	550	540	530
		6,507,756	403,534	429,974	540,825	540,480	522,940
14	佐 賀	22,500	300	300		600	300
		1,664,550	19,440	19,440		38,880	19,440
15	長 崎	16,332	2,210	1,849	1,642	1,950	1,614
		9,385,698	1,257,386	1,061,953	915,890	1,072,836	966,955
16	その他 外国	26,625	1,744	2,406	2,602	2,916	1,798
		25,566,940	1,721,678	2,572,140	2,771,142	2,941,360	1,834,326
	開 干 い わ し	5,084	577	758	1,163	373	268
	平均 価 格	4,152,622	534,587	479,929	815,299	418,020	323,499
		817	926	633	701	1,121	1,207
1	北 海 道	40					
		46,440					
2	青 森	10					
		6,480					
3	福 島	776			776		
		423,360			423,360		
4	千 葉	660	110	396	44		
		135,196	30,532	74,844	8,316		
5	東 京	967	47	82	35	65	72
		1,377,474	84,475	125,365	75,931	110,328	127,695
6	神 奈 川	2,631	420	280	308	308	196
		2,163,672	419,580	279,720	307,692	307,692	195,804
7	(川崎外)	2,631	420	280	308	308	196
		2,163,672	419,580	279,720	307,692	307,692	195,804
	開 干 た ら	105	20		10	10	10
	平均 価 格	102,092	18,144		9,072	9,720	9,720
		972	907		907	972	972

上段 数量 (kg)

下段 金額 (円)

6 月	7 月	8 月	9 月	10 月	11 月	12 月	
128	160	145	187	98	18	54	
217,535	267,605	225,600	288,252	170,641	39,045	118,804	
1,699	1,673	1,556	1,541	1,741	2,169	2,200	
18	18	12	18	24	18	54	
39,045	39,045	26,030	39,045	52,060	39,045	118,804	1
70	122	133	157	54			
135,290	206,960	199,570	229,767	75,381			2
70	122	133	157	54			
135,290	206,960	199,570	229,767	75,381			3
40	20			20			
43,200	21,600			43,200			4
			12				
			19,440				5
19,153	19,802	17,486	14,908	22,241	23,376	18,946	
10,221,329	9,774,331	9,400,245	8,732,480	9,906,581	9,698,128	9,702,866	
534	494	538	586	445	415	512	
9		9		22		11	
15,552		9,332		37,325		12,442	1
			80		7		
			14,688		17,496		2
9	45	68	27	41	109	41	
18,225	91,125	91,125	61,236	61,236	163,296	61,236	3
4,228	2,437	2,286	2,535	3,842	4,413	5,280	
4,586,671	4,490,927	4,282,737	4,039,630	5,125,600	4,807,100	4,774,175	4
495	238	166	66	31	111	86	
205,095	73,482	52,790	47,023	16,718	103,074	54,064	5
495	238	166	66	31	111	86	
205,095	73,482	52,790	47,023	16,718	103,074	54,064	6
							7
20	10	20					
9,504	4,752	9,504					8
7,942	8,298	7,495	6,256	7,487	7,321	4,770	
1,108,752	1,176,073	1,030,868	944,906	1,022,521	1,068,227	1,317,913	9
						20	
						42,120	10
1,570	3,828	1,550	1,510	1,440	1,320	1,148	
473,040	559,764	400,896	390,960	379,296	327,888	347,760	11
						17	
						33,491	12
540	520	570	580	620	460	682	
532,402	520,218	567,739	584,892	649,693	482,896	732,163	13
300	750	1,800	750	6,000	6,750	4,650	
19,440	52,650	126,360	52,650	421,201	473,851	421,198	14
1,832	1,912	1,625	590	398	355	355	
1,104,200	1,152,563	944,405	326,120	230,750	185,413	167,227	15
2,208	1,764	1,897	2,514	2,360	2,530	1,886	
2,148,448	1,652,777	1,884,489	2,270,375	1,962,241	2,068,887	1,739,077	16
891	438	106	191	149	116	54	
395,099	421,877	160,245	182,876	167,714	150,476	103,001	
443	963	1,512	957	1,126	1,297	1,907	
20					20		
22,680					23,760		1
	10						
	6,480						2
			66	22	22		
			12,712	4,396	4,396		
45	351	50	69	71	36	44	
90,431	273,269	101,277	118,000	104,350	78,094	88,259	5
826	77	56	56	56	38	10	
281,988	142,128	58,968	52,164	58,968	44,226	14,742	6
826	77	56	56	56	38	10	
281,988	142,128	58,968	52,164	58,968	44,226	14,742	7
10				10		35	
9,720				9,720		35,996	
972				972		1,028	

	品目・出荷地	総 数	1 月	2 月	3 月	4 月	5 月
1	東 京	6,836					
2	福 井	100 95,256	20 18,144		10 9,072	10 9,720	10 9,720
	開 干 さ ば	2,782	160	322	16	147	130
	平均 価 格	2,458,263 884	322,170 2,014	469,395 1,458	12,216 764	113,270 771	101,088 778
1	宮 城	80 116,597	32 38,837			12 12,960	
2	茨 城	105 86,184					
3	千 葉	127 98,496	10 7,776	10 7,776	10 7,776	10 7,776	10 7,776
4	東 京	468 617,867	74 228,265	58 175,953			
5	神 奈 川	16 14,208	4 3,552	6 6,216	6 4,440		
6	(川崎外)	16 14,208	4 3,552	6 6,216	6 4,440		
7	島 根	1,605 1,299,321	40 43,740	224 254,178		105 81,648	120 93,312
8	その他 外 国	381 225,590		24 25,272		20 10,886	
	開 干 さんま	21,471	2,108	1,360	2,747	1,425	1,217
	平均 価 格	17,888,813 833	1,706,492 810	1,456,051 1,071	1,825,704 665	1,523,973 1,069	1,388,793 1,141
1	北 海 道	3,270 2,330,640	296 256,122	224 200,556	224 205,308	296 297,648	146 143,586
2	山 形	270 361,429	30 33,858	36 41,148	12 16,853	24 33,696	6 8,424
3	千 葉	10,331 2,670,655	1,306 359,046	515 143,316	756 217,728	587 154,483	594 186,019
4	東 京	6,274 11,875,735	368 1,002,948	447 1,000,075	1,611 1,315,831	390 975,938	367 1,000,220
5	神 奈 川	6 8,834	4 3,974	2 4,860			
6	(川崎外)	6 8,834	4 3,974	2 4,860			
7	その他 外 国	1,320 641,520	104 50,544	136 66,096	144 69,984	128 62,208	104 50,544
	開 干 かます	4,032	473	579	203	320	230
	平均 価 格	5,099,918 1,265	590,308 1,248	377,345 652	349,673 1,723	405,917 1,268	382,214 1,662
1	千 葉	268 95,105			28 11,189	120 41,796	60 22,680
2	東 京	1,749 3,593,959	241 391,902	103 252,109	97 264,375	97 264,373	106 288,903
3	神 奈 川	208 204,055			4 6,199		
4	(川崎外)	208 204,055			4 6,199		
5	富 山	400 56,160		400 56,160			
6	静 岡	40 9,504	40 9,504				
7	京 都	96 99,529	16 16,588	16 16,588	8 8,294	16 16,588	40 41,471
8	島 根	1,271 1,041,606	176 172,314	60 52,488	66 59,616	87 83,160	24 29,160
	さ ば 文化干	125,807	9,859	10,342	11,704	11,714	10,970
	平均 価 格	86,351,167 686	7,088,371 719	7,108,979 687	7,264,094 621	7,871,487 672	7,753,908 707
1	茨 城	14,156 2,953,622	900 179,820	1,320 263,735	1,560 311,687	1,700 337,513	920 183,195
2	千 葉	63,228 22,567,814	4,949 1,881,123	4,892 1,671,701	6,548 2,242,502	5,824 2,102,681	5,597 2,039,829
3	東 京	576 233,906			10 14,256		

上段 数量 (kg)
下段 金額 (円)

6 月	7 月	8 月	9 月	10 月	11 月	12 月	
							5
						6,836	1
10				10		30	
9,720				9,720		29,160	2
316	602	457	25	82	403	122	
273,132	357,993	340,686	20,088	82,458	301,957	63,810	
864	595	745	804	1,006	749	523	
6		18		12			
12,960		25,920		25,920			1
15	15	30	15	15		15	
12,312	12,312	24,624	12,312	12,312		12,312	2
10	10	10	10	10	10	17	
7,776	7,776	7,776	7,776	7,776	7,776	12,960	3
					258	78	
					184,831	28,818	4
							5
							6
285	252	399		45	135		
240,084	158,193	282,366		36,450	109,350		7
	325					12	
	179,712					9,720	8
1,869	1,406	1,455	2,499	1,488	2,131	1,766	
1,485,920	1,319,065	1,385,261	1,581,149	1,344,148	1,482,614	1,389,643	
795	938	952	633	903	696	787	
162	193	414	240	360	450	265	
149,418	131,058	225,180	154,332	187,002	236,844	143,586	1
24	18	18	24	30	18	30	
33,696	25,272	25,272	33,696	42,122	25,272	42,120	2
1,196	696	581	1,504	527	1,109	960	
277,484	179,280	161,395	324,907	157,507	237,654	271,836	3
391	379	362	643	459	474	383	
978,666	925,135	934,534	1,025,446	903,085	943,964	869,893	4
							5
							6
96	120	80	88	112	80	128	
46,656	58,320	38,880	42,768	54,432	38,880	62,208	7
162	674	257	430	347	227	130	
335,210	716,259	430,574	417,695	453,929	367,473	273,321	
2,069	1,063	1,675	971	1,308	1,619	2,102	
				60			
				19,440			1
105	323	101	85	212	161	118	
286,178	392,691	286,502	241,115	364,289	302,241	259,281	2
	204						
	197,856						3
	204						
	197,856						4
							5
							6
							7
57	147	156	345	75	66	12	
49,032	125,712	144,072	176,580	70,200	65,232	14,040	8
11,038	10,475	10,029	10,498	10,658	9,148	9,372	
7,888,882	6,934,701	6,732,732	7,079,897	7,163,166	6,409,434	7,055,516	
715	662	671	674	672	701	753	
1,100	1,380	980	1,364	1,256	1,040	636	
219,348	272,700	195,372	270,626	249,826	207,360	262,440	1
4,998	5,347	5,159	5,140	5,254	4,484	5,036	
1,897,356	1,891,892	1,597,013	1,748,866	1,732,310	1,600,163	2,162,378	2
528				38			
206,150				13,500			3

	品目・出荷地	総 数	1 月	2 月	3 月	4 月	5 月
4	その他 外国	47,847 60,595,825	4,010 5,027,428	4,130 5,173,543	3,586 4,695,649	4,190 5,431,293	4,453 5,530,884
	あ じみりん干	1,020	58	93	158	50	28
	平均 価格	699,388 686	17,107 295	62,977 677	71,107 450	27,000 540	25,056 895
1	宮 城	29 26,438		29 26,438			
2	東 京	93 47,933		14 9,539			
3	富 山	754 364,521	58 17,107	50 27,000	158 71,107	50 27,000	20 10,800
4	その他 外国	144 260,496					8 14,256
	さわらみりん干	248,372	23,235	19,577	22,127	18,802	20,028
	平均 価格	172,395,009 694	12,603,621 542	12,403,564 634	13,993,440 632	12,863,619 684	12,842,925 641
1	東 京	8,880 8,889,833	632 618,462	848 941,448	1,030 1,133,132	572 617,852	713 680,276
2	神 奈 川	239,420 163,345,703	22,598 11,973,819	18,724 11,450,776	21,085 12,834,388	18,230 12,245,767	19,305 12,138,608
3	(川崎外)	239,420 163,345,703	22,598 11,973,819	18,724 11,450,776	21,085 12,834,388	18,230 12,245,767	19,305 12,138,608
4	石 川	19 43,092	5 11,340	5 11,340			5 11,340
5	兵 庫	48 103,680			12 25,920		
6	山 口	5 12,701					5 12,701
	いわしみりん干	2,080	169	190	239	188	112
	平均 価格	2,469,829 1,187	181,375 1,073	227,340 1,197	219,175 917	192,996 1,027	190,512 1,701
1	千 葉	1,372 2,153,304	104 164,268	120 189,540	104 164,268	88 138,996	112 190,512
2	富 山	708 316,525	65 17,107	70 37,800	135 54,907	100 54,000	
	さ ばみりん干	15,857	1,235	1,099	1,379	1,363	1,510
	平均 価格	25,181,062 1,588	2,436,983 1,973	2,240,574 2,039	2,536,494 1,839	2,517,185 1,847	2,708,054 1,793
1	宮 城	250 304,292	30 36,546	20 24,364	30 36,546	20 24,364	30 36,546
2	茨 城	10 7,560		10 7,560			
3	千 葉	6,842 5,201,048	400 342,144	306 320,005	414 374,328	352 305,208	558 510,408
4	東 京	7,429 18,527,761	727 1,957,118	667 1,803,681	797 2,000,383	785 1,974,184	810 2,078,696
5	静 岡	360 97,200		40 10,800	40 10,800	40 10,800	40 10,800
6	山 口	130 191,544		10 14,256		20 29,548	
7	その他 外国	836 851,657	78 101,175	46 59,908	98 114,437	146 173,081	72 71,604
	さんまみりん干	10	10				
	平均 価格	11,923 1,192	11,923 1,192				
1	その他 外国	10 11,923	10 11,923				
	く さ や	367	50	40	31	46	30
	平均 価格	854,060 2,327	94,579 1,892	88,022 2,201	67,147 2,166	81,478 1,771	82,470 2,749
1	東 京	312 760,013	50 94,579	40 88,022	31 67,147	46 81,478	25 79,629
2	三 重	5 2,841					5 2,841
3	その他 外国	50 91,206					

上段 数量 (kg)

下段 金額 (円)

6 月	7 月	8 月	9 月	10 月	11 月	12 月	
4,412	3,748	3,890	3,994	4,110	3,624	3,700	
5,566,028	4,770,109	4,940,347	5,060,405	5,167,530	4,601,911	4,630,698	4
90	166	82	60	95	40	100	
111,326	161,050	59,875	32,400	55,890	21,600	54,000	
1,237	970	730	540	588	540	540	
							1
28	36			15			
13,910	11,794			12,690			2
20	60	58	60	80	40	100	
10,800	32,400	17,107	32,400	43,200	21,600	54,000	3
42	70	24					
86,616	116,856	42,768					4
21,197	20,959	22,259	20,933	20,290	20,094	18,871	
13,677,655	15,487,970	16,634,158	15,850,013	15,298,779	15,547,698	15,191,567	
645	739	747	757	754	774	805	
583	383	710	829	879	1,126	575	
612,922	411,318	622,188	882,187	795,398	924,112	650,538	1
20,574	20,576	21,549	20,104	19,411	18,968	18,296	
12,977,901	15,076,652	16,011,970	14,967,826	14,503,381	14,623,586	14,541,029	2
20,574	20,576	21,549	20,104	19,411	18,968	18,296	
12,977,901	15,076,652	16,011,970	14,967,826	14,503,381	14,623,586	14,541,029	3
4							
9,072							4
36							
77,760							5
							6
120	148	72	211	186	285	160	
204,120	182,087	122,472	250,733	238,680	283,651	176,688	
1,701	1,230	1,701	1,188	1,283	995	1,104	
120	88	72	128	146	180	110	
204,120	149,688	122,472	217,728	217,080	244,944	149,688	1
	60		83	40	105	50	
	32,399		33,005	21,600	38,707	27,000	2
1,333	1,470	1,057	1,847	992	1,403	1,169	
2,547,370	2,325,714	1,807,625	2,133,042	1,359,137	1,374,176	1,194,708	
1,911	1,582	1,710	1,155	1,370	979	1,022	
20	20	20	10	30		20	
24,364	23,846	24,364	12,182	36,806		24,364	1
							2
456	706	434	1,116	360	960	780	
450,684	531,959	339,633	661,932	300,267	568,598	495,882	3
747	668	543	531	462	393	299	
1,972,034	1,672,127	1,413,388	1,339,394	947,922	741,816	627,018	4
40		40	40	40		40	
10,800		10,800	10,800	10,800		10,800	5
20	30		10		30	10	
29,548	44,322		14,774		44,322	14,774	6
50	46	20	140	100	20	20	
59,940	53,460	19,440	93,960	63,342	19,440	21,870	7
							1
35	15	26	48	18	16	12	
88,065	8,523	70,968	105,192	54,054	62,532	51,030	
2,516	568	2,730	2,192	3,003	3,908	4,253	
35	15	26	8	8	16	12	
88,065	8,523	70,968	34,020	34,020	62,532	51,030	1
							2
			40	10			
			71,172	20,034			3

	品目・出荷地	総 数	1 月	2 月	3 月	4 月	5 月
	む し きれい	192	20		5	83	21
	平均 価 格	67,063	2,160		2,398	25,299	12,150
		349	108		480	305	579
1	茨 城	51			3	14	
		16,524			1,620	3,888	
2	千 葉	47	20		2	20	
		6,178	2,160		778	2,700	
3	神 奈 川	48				3	21
		27,011				1,361	12,150
4	(川崎外)	48				3	21
		27,011				1,361	12,150
5	島 根	46				46	
		17,350				17,350	
	し し や も	126,411	10,094	9,799	8,984	9,834	11,081
	平均 価 格	69,110,784	5,370,089	5,674,689	4,436,063	5,288,508	5,951,896
		547	532	579	494	538	537
1	北 海 道	440	20	65	5	70	20
		2,938,680	173,880	551,880	37,260	473,040	181,440
2	茨 城	9,909	1,208	1,008	1,010	1,088	1,344
		2,818,584	273,456	242,136	297,216	252,504	353,808
3	東 京	6,154	356	416	297	380	310
		6,111,101	459,216	435,454	306,914	384,478	318,600
4	神 奈 川	35,498	2,840	3,014	2,400	2,164	3,551
		37,481,086	2,879,393	3,057,606	2,472,537	2,232,182	3,500,771
5	(川崎外)	35,498	2,840	3,014	2,400	2,164	3,551
		37,481,086	2,879,393	3,057,606	2,472,537	2,232,182	3,500,771
6	島 根	113					
		24,775					
7	山 口	66,673	5,120	4,780	4,840	5,460	5,200
		11,716,968	998,028	833,198	854,604	1,231,092	921,132
8	その他 外 国	7,624	550	516	432	672	656
		8,019,590	586,116	554,415	467,532	715,212	676,145
	すきみ た ら	11,527		393	2,027	2,011	2,591
	平均 価 格	12,205,965		376,714	1,888,607	2,125,213	2,641,372
		1,059		959	932	1,057	1,019
1	北 海 道	4,125			423	315	945
		3,972,445			363,690	296,298	904,068
2	岩 手	1,158			9	96	720
		1,097,820			4,860	77,760	667,224
3	宮 城	195		180			
		159,732		143,532			
4	東 京	4,635		189	1,074	1,584	543
		5,159,753		183,934	1,005,750	1,718,323	527,148
5	神 奈 川	1,290			513		375
		1,586,391			497,891		526,516
6	(川崎外)	1,290			513		375
		1,586,391			497,891		526,516
7	その他 外 国	124		24	8	16	8
		229,824		49,248	16,416	32,832	16,416
	その他 塩干品	142,126	12,244	10,454	11,595	13,025	12,890
	平均 価 格	145,326,454	11,541,636	10,344,553	11,617,544	13,151,902	12,794,507
		1,023	943	990	1,002	1,010	993
1	北 海 道	23,714	2,283	1,962	2,026	2,394	1,750
		19,182,839	1,806,221	1,597,866	1,670,634	1,963,604	1,348,642
2	青 森	1,227	50	66	86	301	180
		2,472,842	76,464	115,020	155,898	450,198	156,978
3	岩 手	1,472	40	30	30	158	152
		2,922,113	62,380	56,938	62,165	364,133	358,906
4	宮 城	1,194	90	110	130	160	100
		1,235,691	71,334	110,916	141,847	117,677	125,323
5	福 島	89			30		
		210,924			16,200		
6	茨 城	569	10	55	50	185	36
		1,291,019	35,424	116,888	126,490	226,369	37,324
7	千 葉	13,824	1,360	937	917	870	816
		15,142,789	1,469,289	669,427	658,469	674,547	1,179,726
8	東 京	17,179	796	1,231	731	874	2,069
		20,808,356	1,233,184	1,250,918	965,101	1,150,411	2,514,897

上段 数量 (kg)

下段 金額 (円)

6 月	7 月	8 月	9 月	10 月	11 月	12 月	
21	3		5			34	
11,880	1,620		540			11,016	
566	540		108			324	
						34	
						11,016	1
			5				
			540				2
21	3						
11,880	1,620						3
21	3						
11,880	1,620						4
							5
9,169	8,381	9,725	10,457	17,483	10,106	11,298	
4,581,733	4,751,980	5,866,562	6,356,997	7,261,741	7,355,610	6,214,916	
500	567	603	608	415	728	550	
5	55	20	35	60	65	20	
25,920	370,440	84,240	215,460	308,880	432,000	84,240	1
900	860	905	482	334	186	584	
236,088	229,608	235,440	139,968	130,032	120,744	307,584	2
320	323	906	790	830	930	296	
326,160	335,177	842,400	728,914	768,508	859,118	346,162	3
2,212	2,448	3,200	3,200	3,533	3,753	3,183	
2,316,018	2,643,888	3,469,584	3,482,178	3,805,589	4,099,799	3,521,541	4
2,212	2,448	3,200	3,200	3,533	3,753	3,183	
2,316,018	2,643,888	3,469,584	3,482,178	3,805,589	4,099,799	3,521,541	5
	113						
	24,775						6
5,020	4,220	4,240	5,440	11,976	4,116	6,261	
912,492	750,168	751,465	1,290,493	1,481,219	735,761	957,316	7
712	362	454	510	750	1,056	954	
765,055	397,924	483,433	499,984	767,513	1,108,188	998,073	8
1,430	337	68	253	10	1,584	823	
1,742,743	509,058	101,520	291,492	16,416	1,775,039	737,791	
1,219	1,511	1,493	1,152	1,642	1,121	896	
513	90		243		801	795	
571,860	128,952		275,076		730,566	701,935	1
333							
347,976							2
					15		
					16,200		3
396	159	18			654	18	
567,362	240,732	23,976			873,088	19,440	4
180	78	30			114		
239,129	122,958	44,712			155,185		5
180	78	30			114		
239,129	122,958	44,712			155,185		6
8	10	20	10	10		10	
16,416	16,416	32,832	16,416	16,416		16,416	7
13,857	13,850	11,799	10,397	11,880	9,790	10,345	
14,324,005	14,217,316	12,439,735	11,290,258	11,730,174	10,228,115	11,646,709	
1,034	1,027	1,054	1,086	987	1,045	1,126	
1,733	2,435	1,555	2,146	1,992	1,691	1,747	
1,379,906	1,819,607	1,287,812	1,577,426	1,739,299	1,434,103	1,557,719	1
118	42	17	84	59	124	100	
154,169	110,214	90,612	295,024	439,181	241,812	187,272	2
144	146	126	116	164	148	218	
325,037	292,379	236,650	202,619	315,453	264,083	381,370	3
180	112	90	18	60	92	52	
213,786	121,564	103,961	23,371	52,790	99,500	53,622	4
	15			24		20	
	65,124			36,288		93,312	5
80	38	19	19	10	19	48	
71,150	169,344	84,671	84,672	42,336	84,672	211,679	6
768	1,130	1,321	1,189	2,031	1,280	1,205	
1,100,526	1,183,184	1,476,987	2,021,340	1,858,546	1,323,638	1,527,110	7
3,465	3,541	1,937	685	925	533	392	
3,706,043	3,729,827	2,482,357	1,076,272	1,064,844	926,521	707,981	8

塩干加工品 10

	品目・出荷地	総 数	1 月	2 月	3 月	4 月	5 月
		2,597	276	25	72	180	111
9	神 奈 川	9,170,236	249,458	64,359	173,868	804,962	493,923
		2,597	276	25	72	180	111
10	(川崎外)	9,170,236	249,458	64,359	173,868	804,962	493,923
		3					
11	石 川	51,840					
		40	5	10	10		
12	福 井	147,681	22,745	10,152	20,304		
		640	12	35	111	179	88
13	静 岡	2,330,797	38,880	101,466	473,127	720,020	209,975
		24					
14	三 重	72,403					
		85	30	20	10	10	
15	京 都	76,777	26,244	17,496	8,748	8,748	
		70		10		10	
16	兵 庫	129,060		18,360		18,360	
		7,049	568	754	765	592	795
17	島 根	6,311,087	623,894	1,320,483	916,758	458,028	628,884
		318	26	8		26	20
18	山 口	713,448	91,584	24,624		73,440	47,520
		408	25		70	30	
19	福 岡	275,788	2,700		89,705	47,411	
		2,602	410	370	430	294	345
20	長 崎	2,218,028	253,740	234,311	549,098	307,588	313,648
		1,870	178	144	176	168	168
21	大 分	1,753,043	182,468	149,292	182,469	164,844	157,587
		29			9		
22	宮 崎	56,592			31,752		
		127	5	23			
23	鹿 児 島	154,603	11,232	31,806			
		66,996	6,080	4,664	5,942	6,594	6,260
24	その他 外国	58,598,498	5,284,395	4,454,231	5,374,911	5,601,562	5,221,174
	煮 干 いわし	1,447	63	143	186	150	161
	平均 価 格	1,456,812	94,576	152,518	175,716	151,308	159,408
		1,007	1,501	1,067	945	1,009	990
		428					
1	茨 城	396,576					
		62	13	18	16	8	
2	東 京	77,814	16,146	22,356	19,872	10,368	
		781	13	94	144	121	140
3	神 奈 川	655,388	23,134	87,286	115,668	96,444	113,400
		781	13	94	144	121	140
4	(川崎外)	655,388	23,134	87,286	115,668	96,444	113,400
		7					7
5	静 岡	14,040					14,040
		162	37	31	26	21	14
6	広 島	299,656	55,296	42,876	40,176	44,496	31,968
		7					
7	愛 媛	13,338					
	かえり 煮 干	212					
	平均 価 格	284,355					
		1,341					
		209					
1	東 京	269,136					
		3					
2	大 分	15,219					
	し ら す 干	291,743	19,933	18,000	21,444	23,204	24,150
	平均 価 格	701,338,906	52,104,707	49,180,770	54,185,422	62,426,262	74,385,438
		2,404	2,614	2,732	2,527	2,690	3,080
		120					120
1	宮 城	266,976					266,976
		1,152					240
2	福 島	3,407,181					513,216
		125,980	8,300	9,695	14,412	10,778	10,900
3	茨 城	317,598,323	23,695,900	26,262,657	34,227,732	29,722,647	35,658,019
		814	62	75	69	67	65
4	埼 玉	4,419,617	290,565	414,720	388,800	378,432	383,616
		60	60				
5	千 葉	9,720	9,720				

上段 数量 (kg)

下段 金額 (円)

6 月	7 月	8 月	9 月	10 月	11 月	12 月	
235	331	208	355	291	273	240	
1,061,439	1,562,934	1,070,734	865,660	793,237	1,051,118	978,544	9
235	331	208	355	291	273	240	
1,061,439	1,562,934	1,070,734	865,660	793,237	1,051,118	978,544	10
						3	
						51,840	11
	5	5				5	
	31,494	31,493				31,493	12
43	2	39	20	10	5	96	
128,164	15,660	79,758	127,300	35,316	19,656	381,475	13
9	9	6					
18,101	21,794	32,508					14
5						10	
3,121						12,420	15
10	10	10		10		10	
18,360	18,360	18,360		18,360		18,900	16
1,062	676	360	342	420	613	102	
779,399	344,736	189,540	269,622	267,354	427,717	84,672	17
8	10	24	10	82	20	84	
60,480	8,640	25,272	8,640	141,966	95,040	136,242	18
		133	60			90	
		77,652	24,840			33,480	19
190	105	194	140	94	20	10	
156,243	89,708	141,473	97,591	48,168	18,522	7,938	20
142	166	134	120	130	182	162	
140,998	157,587	124,410	116,117	107,823	136,743	132,705	21
				10	10		
				12,420	12,420		22
31		31	37				
23,436		37,412	50,717				23
5,634	5,077	5,590	5,056	5,568	4,780	5,751	
4,983,647	4,475,160	4,848,073	4,449,047	4,756,793	4,092,570	5,056,935	24
126	117	59	118	72	132	120	
114,696	109,080	80,524	123,498	69,984	108,864	116,640	
910	932	1,365	1,047	972	825	972	
			104	72	132	120	
			101,088	69,984	108,864	116,640	1
			7				
			9,072				2
120	110	39					
98,280	88,560	32,616					3
120	110	39					
98,280	88,560	32,616					4
							5
6	7	20					
16,416	20,520	47,908					6
			7				
			13,338				7
						212	
						284,355	
						1,341	
						209	
						269,136	1
						3	
						15,219	2
36,487	25,738	21,397	22,863	23,163	31,965	23,399	
93,017,088	56,190,472	49,594,872	52,519,186	53,272,428	60,731,845	43,730,416	
2,549	2,183	2,318	2,297	2,300	1,900	1,869	
							1
		132	768	12			
		526,176	2,322,429	45,360			2
14,550	12,997	12,264	9,546	9,759	8,539	4,240	
40,086,192	23,650,476	25,374,489	23,433,879	24,521,659	21,057,401	9,907,272	3
100	46	65	85	68	41	71	
533,948	248,832	360,936	460,728	357,696	222,912	378,432	4
							5

	品目・出荷地	総 数	1 月	2 月	3 月	4 月	5 月
		49,327	3,007	2,585	3,245	3,223	5,370
6	東 京	135,369,303	8,139,724	7,003,181	9,207,302	8,935,867	15,980,226
		4,031	145	192	252	281	198
7	神 奈 川	8,378,510	269,512	347,380	545,358	597,117	498,506
		4,031	145	192	252	281	198
8	(川崎外)	8,378,510	269,512	347,380	545,358	597,117	498,506
		28,866	2,955	1,518	910	3,902	3,161
9	静 岡	66,635,138	6,654,906	3,757,212	2,165,942	10,330,900	9,424,188
		40,620	3,481	1,488	845	2,329	875
10	愛 知	75,136,595	7,386,800	3,199,176	2,332,152	5,316,408	2,489,463
		2,286			34	120	948
11	大 阪	5,505,001			66,096	233,280	2,869,990
		13,017	398	1,020	612	144	840
12	兵 庫	32,775,507	1,455,062	3,518,640	2,213,568	588,384	2,814,912
		5,957	675	954	671	1,443	928
13	和 歌 山	17,014,493	2,299,342	3,459,564	1,994,220	4,080,931	2,115,288
		11			2	4	
14	岡 山	12,474			2,268	4,536	
		32			10	19	3
15	広 島	62,078			18,144	36,288	7,646
		1,787				84	24
16	徳 島	2,873,988				362,880	119,232
		13,492					
17	香 川	21,334,714					
		276					
18	愛 媛	536,544					
		826	492	144		72	108
19	高 知	1,675,080	993,384	357,696		124,416	186,624
		100				100	
20	宮 崎	278,640				278,640	
		402				402	
21	鹿 児 島	782,784				782,784	
		2,587	358	329	382	236	370
22	その他 外国	7,266,240	909,792	860,544	1,023,840	652,752	1,057,536
	しら うお 干	261	42	7	18	25	
	平 均 価 格	640,223	131,894	21,600	44,280	55,301	
		2,453	3,140	3,086	2,460	2,212	
		8			8		
1	福 島	19,440			19,440		
		239	41	7		24	
2	茨 城	585,522	130,248	21,600		51,462	
		4	1			1	
3	神 奈 川	10,421	1,646			3,839	
		4	1			1	
4	(川崎外)	10,421	1,646			3,839	
		10			10		
5	愛 知	24,840			24,840		
	こ う な ご	1,571	157	102	618	74	95
	平 均 価 格	3,332,561	297,949	245,812	1,312,047	154,201	190,053
		2,121	1,898	2,410	2,123	2,084	2,001
		961	145	90	84	74	95
1	東 京	1,874,777	242,221	190,084	177,399	154,201	190,053
		586	12	12	534		
2	兵 庫	1,354,104	55,728	55,728	1,134,648		
		24					
3	香 川	103,680					
	ち り め ん こ う な ご	72,263	4,215	4,343	5,229	5,894	6,004
	平 均 価 格	170,599,345	9,626,292	10,127,176	11,891,725	13,735,320	14,375,579
		2,361	2,284	2,332	2,274	2,330	2,394
		16					16
1	宮 城	15,552					15,552
		42,462	1,908	2,503	2,714	3,021	3,464
2	茨 城	102,171,901	4,056,276	5,371,982	5,726,279	6,335,130	7,473,346
		209	63	38	76	8	7
3	埼 玉	372,406	38,038	27,864	55,728	55,728	55,728
		60	60				
4	千 葉	9,720	9,720				
		8,670	428	360	408	434	422
5	東 京	15,679,984	870,942	911,231	1,127,322	1,221,818	1,176,024

上段 数量 (kg)

下段 金額 (円)

6 月	7 月	8 月	9 月	10 月	11 月	12 月	
5,298	5,628	4,423	4,334	4,103	4,271	3,840	
16,312,085	15,706,118	11,607,527	11,207,205	10,583,361	10,803,712	9,882,995	6
156	48	84	38	239	1,474	924	
471,744	145,152	263,541	110,592	518,399	3,094,155	1,517,054	7
156	48	84	38	239	1,474	924	
471,744	145,152	263,541	110,592	518,399	3,094,155	1,517,054	8
8,589	1,402	900	2,242	1,276	872	1,139	
17,025,334	4,200,983	2,269,620	3,175,093	2,776,252	1,855,875	2,998,833	9
2,735	2,883	2,036	3,071	1,680	9,323	9,874	
6,692,760	6,551,604	5,419,225	5,892,156	3,572,748	13,187,453	13,096,650	10
72	809	48	243	12			
217,728	1,154,655	57,672	860,220	45,360			11
2,351	947	776	2,095	1,252	1,128	1,454	
4,878,481	2,445,768	2,160,864	4,040,172	3,139,128	2,326,104	3,194,424	12
750	312	212			12		
1,766,772	738,720	519,480			40,176		13
2	2	1					
2,268	2,268	1,134					14
							15
			48	252	132	1,247	
			181,440	412,128	85,536	1,712,772	
1,476	528	60	299	4,416	6,149	564	
3,828,384	937,656	116,640	544,968	7,010,033	7,980,761	916,272	17
		276					
		536,544					18
						10	
						12,960	19
							20
							21
408	136	120	94	94	24	36	
1,201,392	408,240	381,024	290,304	290,304	77,760	112,752	22
	3	30	6	30	45	55	
	8,100	81,000	16,200	64,800	97,200	119,848	
	2,700	2,700	2,700	2,160	2,160	2,179	
							1
	3	30	6	30	45	53	
	8,100	81,000	16,200	64,800	97,200	114,912	2
						2	
						4,936	3
						2	
						4,936	4
							5
91	82	74	39	72	62	105	
205,448	166,816	196,802	76,648	152,948	122,105	211,732	
2,258	2,034	2,659	1,965	2,124	1,969	2,016	
83	74	50	39	60	62	105	
166,568	136,576	93,122	76,648	114,068	122,105	211,732	1
8	8			12			
38,880	30,240			38,880			2
		24					
		103,680					3
6,230	6,150	6,226	6,888	7,070	7,136	6,878	
15,562,186	13,550,853	14,124,030	16,335,296	16,672,453	17,434,019	17,164,416	
2,498	2,203	2,269	2,372	2,358	2,443	2,496	
							1
3,599	3,514	3,735	4,371	4,343	4,874	4,416	
8,835,004	8,443,259	8,930,657	11,406,652	11,515,688	12,353,472	11,724,156	2
8		2	7				
69,660		13,932	55,728				3
							4
769	995	627	1,019	1,115	922	1,171	
1,362,226	1,157,444	1,011,633	1,241,167	1,555,759	1,803,541	2,240,877	5

	品目・出荷地	総 数	1 月	2 月	3 月	4 月	5 月
		669	163	42	102	129	97
6	神 奈 川	2,849,557	779,359	189,480	426,996	539,571	435,875
	(川崎外)	669	163	42	102	129	97
7		2,849,557	779,359	189,480	426,996	539,571	435,875
		7,785	480	384	816	1,029	769
8	静 岡	21,394,486	1,275,480	1,098,144	2,126,736	2,792,373	2,250,610
		523	72		42	60	60
9	愛 知	1,184,220	159,408		94,932	132,840	132,840
		2,040	120	120	120	240	120
10	大 阪	478,091	28,123	28,123	28,123	56,246	28,123
		472	58	110	54	62	32
11	兵 庫	597,156	94,911	151,115	70,589	61,431	41,471
		6,028	662	468	654	538	618
12	和 歌 山	19,059,407	2,082,888	1,301,184	1,763,856	1,698,192	1,838,375
		402		105	27	64	49
13	広 島	2,774,273		793,801	135,520	436,082	356,401
		320	24	38	24	34	12
14	愛 媛	318,005	18,924	40,910	18,923	37,758	9,462
		2,583	153	175	192	275	338
15	福 岡	3,673,851	191,487	213,342	316,721	368,151	561,772
		24	24				
16	その他 外国	20,736	20,736				
	煮 干 え び						
		1,214	134	162	234	216	78
	平 均 価 格	3,780,216	383,076	491,184	649,296	642,816	276,372
		3,114	2,859	3,032	2,775	2,976	3,543
1	静 岡	589	121	102	186	132	6
		1,633,284	338,256	290,304	488,592	353,808	27,540
		625	13	60	48	84	72
2	その他 外国	2,146,932	44,820	200,880	160,704	289,008	248,832
	その他煮干製品						
		47		28	10		
	平 均 価 格	182,198		72,578	58,320		
		3,877		2,592	5,832		
1	北 海 道	29		10	10		
		160,490		50,870	58,320		
		18		18			
2	東 京	21,708		21,708			
	焼 か れ い						
		537		126		126	
	平 均 価 格	175,089		29,937		29,938	
		326		238		238	
1	宮 城	517		126		126	
		149,688		29,937		29,938	
		20					
2	石 川	25,401					
	焼 さ め						
		2,209	300		500	2	2
	平 均 価 格	1,785,730	210,600		351,000	3,348	3,348
		808	702		702	1,674	1,674
1	静 岡	33				2	2
		55,242				3,348	3,348
		7					
2	愛 知	32,404					
		20					
3	兵 庫	58,320					
		12					
4	福 岡	60,264					
		2,137	300		500		
5	鹿 児 島	1,579,500	210,600		351,000		
	焼 う な ぎ						
		544,960	25,657	27,473	25,746	36,269	54,435
	平 均 価 格	1,715,616,345	82,653,340	87,637,832	80,209,751	122,824,001	169,868,021
		3,148	3,221	3,190	3,115	3,386	3,121
		12					8
1	茨 城	204,077					148,327
		193,519	10,192	9,729	8,766	12,779	21,632
2	東 京	539,867,264	29,570,893	29,670,386	24,686,720	36,593,145	62,212,317
		204,170	9,150	7,740	8,240	11,600	18,740
3	神 奈 川	651,295,630	29,963,210	24,327,344	26,235,574	39,207,096	59,874,525
		204,170	9,150	7,740	8,240	11,600	18,740
4	(川崎外)	651,295,630	29,963,210	24,327,344	26,235,574	39,207,096	59,874,525

上段 数量 (kg)

下段 金額 (円)

6 月	7 月	8 月	9 月	10 月	11 月	12 月	
31	20	20	13	38	8	6	
93,557	55,411	65,018	48,203	149,008	38,143	28,936	6
31	20	20	13	38	8	6	
93,557	55,411	65,018	48,203	149,008	38,143	28,936	7
579	612	664	644	710	600	498	
1,819,694	1,653,694	1,821,095	1,724,328	1,903,392	1,654,540	1,274,400	8
		96	36	48	48	61	
		212,544	79,704	106,272	106,272	159,408	9
120	240	360	120	240	120	120	
28,123	56,246	84,369	28,123	56,246	28,123	28,123	10
40	22	54		20	10	10	
23,760	35,770	80,093		19,008	9,504	9,504	11
714	432	440	426	308	342	426	
2,418,984	1,456,704	1,475,063	1,400,328	1,037,016	1,155,385	1,431,432	12
75	45	29				8	
512,957	326,482	184,680				28,350	13
74	22	24	22	10	10	26	
102,147	17,346	18,922	17,346	7,884	7,884	20,499	14
221	248	175	230	238	202	136	
296,074	348,497	226,024	333,717	322,180	277,155	218,731	15
							16
96	84	36	54	36	24	60	
345,708	290,304	124,416	177,876	124,416	82,944	191,808	
3,601	3,456	3,456	3,294	3,456	3,456	3,197	
12			18			12	
55,404			53,460			25,920	1
84	84	36	36	36	24	48	
290,304	290,304	124,416	124,416	124,416	82,944	165,888	2
	3		3	3			
	17,280		16,740	17,280			
	5,760		5,580	5,760			
	3		3	3			1
	17,280		16,740	17,280			2
126	13		126	10	10		
29,937	29,938		29,938	8,467	16,934		
238	2,303		238	847	1,693		
126	13		126				1
29,937	29,938		29,938				2
				10	10		
				8,467	16,934		
670	9	5	6	187	27	501	
529,956	15,066	8,370	10,044	210,600	90,724	352,674	
791	1,674	1,674	1,674	1,126	3,360	704	
8	9	5	6			1	
13,392	15,066	8,370	10,044			1,674	1
					7		
					32,404		2
					20		
					58,320		3
12							
60,264							4
650				187		500	
456,300				210,600		351,000	5
59,696	121,556	68,007	41,416	29,328	21,179	34,198	
189,068,249	410,877,487	194,508,665	129,240,452	83,629,579	63,057,806	102,041,162	
3,167	3,380	2,860	3,121	2,852	2,977	2,984	
	4						
	55,750						1
19,339	40,870	22,983	17,181	11,063	6,332	12,653	
56,220,698	112,486,285	60,119,751	46,645,816	29,619,986	17,005,720	35,035,547	2
22,598	48,273	27,569	17,300	10,790	8,960	13,210	
72,619,698	164,280,171	81,742,218	55,849,944	30,925,527	26,580,928	39,689,395	3
22,598	48,273	27,569	17,300	10,790	8,960	13,210	
72,619,698	164,280,171	81,742,218	55,849,944	30,925,527	26,580,928	39,689,395	4

	品目・出荷地	総 数	1 月	2 月	3 月	4 月	5 月
		12,146	332	176	275	1,530	1,002
5	静 岡	108,707,286	2,468,125	1,728,733	2,281,824	14,506,991	9,232,318
		1,820	100	100		210	
6	愛 知	12,650,038	734,400	734,400		1,562,760	
		5,420	110	140	400		2,150
7	三 重	16,000,639	380,755	487,998	1,209,599		6,674,400
		510					340
8	京 都	1,434,779					956,340
		11,975	1,167	689	545	387	242
9	大 阪	38,343,810	4,301,600	2,440,736	1,946,381	1,494,849	886,356
		36,070	1,050	1,680	3,690	4,020	5,390
10	兵 庫	96,788,841	2,981,880	4,767,660	11,219,579	10,938,995	14,730,660
		4,600					
11	山 口	12,765,605					
		20					
12	徳 島	233,280					
		340					
13	熊 本	2,401,920					
		750		70	120	10	
14	宮 崎	5,841,720		556,200	909,360	77,760	
		2,040	290	30	30	90	120
15	鹿 児 島	19,182,414	2,770,187	340,200	240,840	939,600	1,188,000
		71,568	3,266	7,119	3,680	5,643	4,811
16	その他 外国	209,899,042	9,482,290	22,584,175	11,479,874	17,502,805	13,964,778
	その他焼干製品						
		9,743	595	609	642	762	803
	平均 価 格	19,979,473	1,571,186	1,401,054	1,540,247	1,493,185	1,926,700
		2,051	2,641	2,301	2,399	1,960	2,399
		28			8		
1	北 海 道	57,996			18,468		
		81				81	
2	青 森	20,412				20,412	
		150	10	10	20	20	20
3	宮 城	226,800	14,904	14,904	29,808	29,808	29,808
		1			1		
4	千 葉	8,770			8,770		
		1,005	5	13	18	16	47
5	東 京	814,521	21,870	56,862	43,429	69,120	51,030
		1,565	128	196	138	102	96
6	神 奈 川	3,276,072	209,412	218,916	214,164	243,324	228,096
		1,565	128	196	138	102	96
7	(川崎外)	3,276,072	209,412	218,916	214,164	243,324	228,096
		232	18	28		20	28
8	石 川	303,437	22,680	33,156	16,524	19,062	35,370
		1,080	80	80	80	40	80
9	静 岡	3,918,067	486,000	486,000	486,000	243,000	486,000
		480			75	75	
10	兵 庫	328,983			41,148	43,423	
		32	32				
11	島 根	64,800	64,800				
		154			12	12	24
12	広 島	487,080			38,880	38,880	77,760
		212	80	30	60	2	10
13	山 口	1,443,929	257,181	87,480	174,960	60,480	99,274
		1,328	72	72	72	102	96
14	愛 媛	3,019,519	164,075	164,076	164,076	232,440	218,766
		40					10
15	福 岡	123,119					30,780
		1,037				72	144
16	大 分	1,399,680				97,200	194,400
		2,318	170	180	158	220	248
17	その他 外国	4,486,288	330,264	339,660	304,020	396,036	475,416
	みがき にしん						
		6,552	369	514	561	726	538
	平均 価 格	8,840,448	442,063	627,093	861,185	761,694	621,956
		1,349	1,198	1,220	1,535	1,049	1,156
		2,718	160	304	216	202	240
1	北 海 道	3,191,268	183,128	346,900	244,084	253,826	252,594
		1,067	45	54	125	58	66
2	東 京	2,869,528	98,716	120,406	427,764	128,615	150,508
		76	4	4	4	8	
3	神 奈 川	92,508	4,869	4,869	4,869	9,738	

上段 数量 (kg)

下段 金額 (円)

6 月	7 月	8 月	9 月	10 月	11 月	12 月	
1,524	5,889	485	140	137	316	340	
13,931,438	51,924,016	3,973,644	1,251,722	1,230,445	2,918,267	3,259,763	5
	10		1,400				
	92,878		9,525,600				6
30	1,090	1,200	150	150			
103,680	2,770,200	3,337,202	518,401	518,404			7
170							
478,439							8
2,786	2,222	2,174	399	637	395	332	
8,166,045	7,183,404	6,401,267	1,236,436	1,883,466	1,306,531	1,096,739	9
5,140	5,030	3,870	1,040	580	2,010	2,570	
13,135,066	12,935,916	10,114,309	2,439,936	1,295,676	5,350,644	6,878,520	10
220	1,880	2,170	240	90			
616,140	5,225,041	5,989,680	679,323	255,421			11
	10	10					
	116,640	116,640					12
	320	10		10			
	2,239,920	81,000		81,000			13
40	440	10	10	10	10	30	
313,200	3,289,680	105,840	92,880	102,600	102,600	291,600	14
80	1,020	100	70	40	50	120	
727,920	9,473,227	784,080	743,040	346,680	534,600	1,094,040	15
7,769	14,498	7,426	3,486	5,821	3,106	4,943	
22,755,925	38,804,359	21,743,034	10,257,354	17,370,374	9,258,516	14,695,558	16
740	1,214	716	695	836	572	1,559	
1,934,003	1,693,815	1,668,604	1,484,786	1,503,128	1,195,057	2,567,708	
2,614	1,395	2,330	2,136	1,798	2,089	1,647	
10						10	
18,468						21,060	1
							2
10	20	10	10	10		10	
14,904	30,456	15,552	15,552	15,552		15,552	3
							4
32	544	72	10	167	64	17	
25,532	217,599	14,774	21,600	162,950	69,629	60,126	5
120	119	162	150	84	102	168	
285,120	294,624	384,912	356,400	199,584	242,352	399,168	6
120	119	162	150	84	102	168	
285,120	294,624	384,912	356,400	199,584	242,352	399,168	7
18					120		
16,200		3,564	3,564	8,489	144,828		8
80	59	35		35		511	
486,000	410,400	264,600		264,600		305,467	9
	150		10	160		10	
	86,837		21,060	114,915		21,600	10
							11
12	12	12	12		12	46	
38,880	38,880	38,880	38,880		38,880	137,160	12
6	6	4	3	2	4	5	
181,440	38,794	120,960	90,720	60,480	120,960	151,200	13
120	114	162	156	84	90	188	
273,460	259,785	369,170	355,106	191,422	205,095	422,048	14
20						10	
61,559						30,780	15
144	72	101	144	144		216	
194,400	97,200	136,080	194,400	194,400		291,600	16
168	118	158	200	150	180	368	
338,040	219,240	320,112	387,504	290,736	373,313	711,947	17
481	369	383	371	417	497	1,326	
562,099	402,251	470,553	496,960	462,429	804,793	2,327,372	
1,169	1,090	1,229	1,340	1,109	1,619	1,755	
176	160	144	134	150	240	592	
202,611	143,684	144,832	160,706	133,014	285,252	840,637	1
69	53	45	53	57	111	331	
155,981	123,144	101,251	129,150	134,890	372,166	926,937	2
4	4			16	8	24	
4,869	4,869			19,475	9,737	29,213	3

	品目・出荷地	総 数	1 月	2 月	3 月	4 月	5 月
4	(川崎外)	76 92,508	4 4,869	4 4,869	4 4,869	8 9,738	
5	福 井	79 117,072		8 9,936	8 9,936	8 10,800	8 10,800
6	その他 外国	2,612 2,570,072	160 155,350	144 144,982	208 174,532	450 358,715	224 208,054
	干 か れ い						
	平 均 価 格	17,382 15,457,035 889	1,062 1,035,287 975	1,344 1,267,334 943	1,591 1,376,137 865	1,524 1,371,159 900	1,686 1,468,101 871
1	宮 城	6 22,842	2 7,765		3 9,590	1 5,487	
2	東 京	17,251 15,388,626	1,055 1,016,376	1,344 1,267,334	1,560 1,355,174	1,431 1,342,624	1,686 1,468,101
3	神 奈 川	5 11,146	5 11,146				
4	(川崎外)	5 11,146	5 11,146				
5	京 都	120 34,421			28 11,373	92 23,048	
	干 す る め						
	平 均 価 格	338 888,306 2,628	20 114,478 5,724	8 27,216 3,402	27 44,863 1,662	29 62,985 2,172	11 30,423 2,766
1	北 海 道	8 27,216				8 27,216	
2	宮 城	14 14,966			1 1,069	3 3,207	3 3,207
3	茨 城	13 22,356				13 22,356	
4	東 京	20 184,680	10 55,080				
5	神 奈 川	121 153,304	10 59,398		18 15,714	5 10,206	
6	(川崎外)	121 153,304	10 59,398		18 15,714	5 10,206	
7	愛 媛	20 27,216					
8	その他 外国	142 458,568		8 27,216	8 28,080		8 27,216
	干 か ず の こ						
	平 均 価 格	4 246,240 61,560					
1	北 海 道	4 246,240					
	干 え び						
	平 均 価 格	2,592 6,682,643 2,578	148 359,032 2,426	205 564,084 2,752	302 886,948 2,937	299 740,143 2,475	219 534,102 2,439
1	埼 玉	60 71,712	4 5,184			8 9,504	
2	東 京	130 386,100		50 148,500			
3	神 奈 川	8 65,319				5 21,773	
4	(川崎外)	8 65,319				5 21,773	
5	静 岡	463 1,628,731	34 70,888	20 69,984	50 123,378	72 164,590	54 118,842
6	愛 知	990 1,947,510	30 71,280	55 130,680	30 71,280	50 118,800	65 149,580
7	岡 山	12 12,828			3 3,207	4 4,276	
8	広 島	119 423,403			119 423,403		
9	その他 外国	810 2,147,040	80 211,680	80 214,920	100 265,680	160 421,200	100 265,680
	干 ほ っ け						
	平 均 価 格	89,339 93,420,728 1,046	7,268 7,657,623 1,054	6,395 6,968,771 1,090	6,504 7,636,274 1,174	8,052 7,826,278 972	6,691 7,202,656 1,076

上段 数量 (kg)

下段 金額 (円)

6 月	7 月	8 月	9 月	10 月	11 月	12 月	
4	4			16	8	24	
4,869	4,869			19,475	9,737	29,213	4
8	8	8	8	8	6	1	
10,800	10,800	10,800	10,800	10,800	10,800	10,800	5
224	144	186	176	186	132	378	
187,838	119,754	213,670	196,304	164,250	126,838	519,785	6
1,359	1,613	1,498	1,410	1,397	1,410	1,488	
1,279,883	1,370,511	1,304,974	1,229,684	1,217,137	1,229,686	1,307,142	
942	850	871	872	871	872	878	
1,359	1,613	1,498	1,410	1,397	1,410	1,488	1
1,279,883	1,370,511	1,304,974	1,229,684	1,217,137	1,229,686	1,307,142	2
							3
							4
							5
21	5	10		35	30	142	
160,887	24,224	30,218		79,380	32,616	281,016	
7,661	4,845	3,022		2,268	1,087	1,979	
3	2	2					1
3,207	2,138	2,138					2
							3
10							
129,600							4
	3			15	10	60	
	22,086			8,100	5,400	32,400	5
	3			15	10	60	
	22,086			8,100	5,400	32,400	6
					20		
					27,216		7
8		8		20		82	
28,080		28,080		71,280		248,616	8
				2	2		
				123,120	123,120		
				61,560	61,560		
				2	2		
				123,120	123,120		1
539	157	127	88	255	149	104	
1,228,823	495,588	377,794	216,712	522,654	364,272	392,491	
2,280	3,157	2,975	2,463	2,050	2,445	3,774	
16		8	8	16			
19,008		9,504	9,504	19,008			1
30			30			20	
89,100			89,100			59,400	2
		1				2	
		21,773				21,773	3
		1				2	
		21,773				21,773	4
51	35	32	5	39	34	37	
191,937	182,410	125,128	48,988	156,426	157,722	218,438	5
360	20	15	45	180	105	35	
714,960	47,520	35,640	69,120	293,220	179,550	65,880	6
2	2	1					
2,138	2,138	1,069					7
							8
80	100	70		20	10	10	
211,680	263,520	184,680		54,000	27,000	27,000	9
7,658	6,708	8,310	8,039	7,177	7,303	9,234	
7,914,793	7,333,076	8,237,055	7,670,035	8,118,933	7,709,831	9,145,403	
1,034	1,093	991	954	1,131	1,056	990	

	品目・出荷地	総 数	1 月	2 月	3 月	4 月	5 月
		290	12	12	12		68
1	宮 城	346,750	11,405	11,405	11,405		67,073
		1,042	60	40	50	50	50
2	茨 城	767,934	40,176	30,240	37,800	37,800	37,800
		7,212	630	577	424	567	463
3	千 葉	10,008,965	824,477	745,378	582,773	861,928	566,000
		18,511	2,682	1,710	1,789	969	1,127
4	東 京	28,231,064	2,970,287	2,468,971	2,885,396	1,741,495	2,101,073
		1,105	169	48	48	32	22
5	神 奈 川	806,361	127,097	23,845	23,846	15,896	14,429
		1,105	169	48	48	32	22
6	(川崎外)	806,361	127,097	23,845	23,846	15,896	14,429
		102				102	
7	富 山	16,848				16,848	
		833	50	84	70	80	40
8	静 岡	485,244	36,504	29,808	63,504	19,872	10,368
		5					
9	山 口	9,379					
		60,239	3,665	3,924	4,111	6,252	4,921
10	その他 外国	52,748,183	3,647,677	3,659,124	4,031,550	5,132,439	4,405,913
	たたみ いわし	222	15	36	81	25	
	平均 価格	631,856	69,984	76,682	117,547	68,689	
		2,846	4,666	2,130	1,451	2,748	
1	神 奈 川	1			1		
2	(川崎外)	1			1		
		151	15	26	50	15	
3	静 岡	542,648	69,984	62,534	72,835	54,109	
		70		10	30	10	
4	その他 外国	89,208		14,148	44,712	14,580	
	ご ま め	146					
	平均 価格	353,622					
		2,422					
1	千 葉	8					
		111					
2	東 京	165,745					
		7					
3	神 奈 川	46,051					
		7					
4	(川崎外)	46,051					
		20					
5	佐 賀	122,472					
	その他 素干品	9,260	843	700	784	1,000	1,030
	平均 価格	12,396,158	1,089,523	1,020,540	988,488	1,098,017	1,259,281
		1,339	1,292	1,458	1,261	1,098	1,223
		4,847	552	417	402	372	390
1	北 海 道	3,650,832	471,096	300,348	284,148	261,792	263,088
		786					1
2	青 森	835,523					648
		25					
3	岩 手	4,050					
		243	27				173
4	宮 城	74,151	8,975				54,551
		24					
5	山 形	21,448					
		10					
6	福 島	15,984					
		72	6			49	17
7	茨 城	29,775	2,419			22,615	4,741
		15				15	
8	千 葉	4,860				4,860	
		337	16	7		50	90
9	東 京	320,567	51,452	9,526		36,072	63,180
		6			6		
10	神 奈 川	20,088			20,088		
		6			6		
11	(川崎外)	20,088			20,088		

上段 数量 (kg)

下段 金額 (円)

6 月	7 月	8 月	9 月	10 月	11 月	12 月	
26	9	34	12	58	12	35	
35,705	16,848	43,351	13,219	78,278	13,219	44,842	1
108	62	442	40	60	40	40	
78,192	46,008	323,838	30,240	45,360	30,240	30,240	2
649	700	630	539	912	588	533	
959,596	980,879	899,309	742,451	1,331,699	823,031	691,444	3
1,339	1,334	1,681	1,391	1,386	1,552	1,551	
1,915,090	2,195,801	2,496,639	2,123,976	2,373,766	2,424,928	2,533,642	4
52	32	43	39	40	92	488	
32,485	38,490	48,439	26,513	19,870	59,960	375,491	5
52	32	43	39	40	92	488	
32,485	38,490	48,439	26,513	19,870	59,960	375,491	6
							7
123	110	40	52	95	55	34	
36,828	77,976	10,368	33,264	52,056	41,688	73,008	8
						5	
						9,379	9
5,361	4,461	5,440	5,966	4,626	4,964	6,548	
4,856,897	3,977,074	4,415,111	4,700,372	4,217,904	4,316,765	5,387,357	10
	15		15	30		5	
8,748	35,100		33,488	186,624		34,994	
	2,340		2,233	6,221		6,999	
							1
							2
	5		5	30		5	
	30,780		30,788	186,624		34,994	3
	10		10				
8,748	4,320		2,700				4
					55	91	
					43,524	310,098	
					791	3,408	
						8	
						19,354	1
					55	56	
					43,524	122,221	2
						7	
						46,051	3
						7	
						46,051	4
						20	
						122,472	5
787	737	619	577	765	824	594	
796,279	920,571	905,017	882,121	938,307	1,528,436	969,578	
1,012	1,249	1,462	1,529	1,227	1,855	1,632	
432	400	292	315	480	444	351	
317,520	302,076	235,764	233,604	360,936	344,412	276,048	1
	190	185	80	120	130	80	
	197,509	194,787	89,856	131,414	141,133	80,176	2
25							
4,050							3
42						1	
9,588						1,037	4
			24				
			21,448				5
			10				
			15,984				6
							7
							8
50	20	20			84		
35,100	14,040	14,040			97,157		9
							10
							11

	品目・出荷地	総 数	1 月	2 月	3 月	4 月	5 月
		3				3	
12	新 潟	1,620				1,620	
		345		30	30	45	30
13	富 山	207,015		16,200	16,200	13,781	16,200
		168	12	6	6	6	120
14	鳥 取	623,052	42,768	20,412	21,384	21,384	410,184
		1,370	168	170	240	350	170
15	島 根	1,202,787	101,898	220,255	243,345	254,815	155,090
		246	13	20	48	48	
16	山 口	632,814	58,320	100,958	14,515	14,515	
		5					
17	福 岡	6,739					
		599	46	46	52	62	39
18	長 崎	4,404,221	349,917	349,925	388,808	466,563	291,599
		12					
19	熊 本	107,244					
		7	3	4			
20	大 分	5,594	2,678	2,916			
		140					
21	その他 外国	227,794					
	ち く わ	198,627	14,459	12,141	21,192	19,940	25,132
	平 均 価 格	173,931,449	12,361,131	10,307,194	17,891,671	17,699,896	23,394,450
		876	855	849	844	888	931
1	青 森	97,758	7,408	4,659	8,355	8,688	15,419
		95,619,816	6,823,023	4,368,031	8,269,903	8,768,094	15,373,500
2	宮 城	15,696	773	522	2,501	2,110	1,627
		6,352,098	513,919	382,192	826,698	721,831	591,629
		120	9				
3	福 島	385,203	32,939	30,964	42,336	27,216	37,044
		46,462	3,780	3,481	4,398	4,119	4,623
4	東 京	48,256,198	3,791,525	3,416,989	4,483,070	4,376,329	4,996,909
		221	13	13	13	26	19
5	神 奈 川	421,384	32,509	30,267	32,509	43,912	38,315
		221	13	13	13	26	19
6	(川崎外)	421,384	32,509	30,267	32,509	43,912	38,315
		189	12	14	41	18	26
7	新 潟	160,916	9,990	11,778	32,216	12,597	23,584
		17,179	1,468	2,603	1,909	1,859	1,072
8	愛 知	10,734,544	636,889	1,615,290	1,542,840	1,717,838	935,468
		13,691	782	739	1,201	1,285	1,504
9	三 重	6,821,263	374,518	361,743	584,226	630,441	742,616
		3,503	43	11	1,788	906	45
10	兵 庫	2,145,322	11,458	2,560	1,300,502	650,571	10,141
		3,580	93	57	976	910	790
11	島 根	2,843,461	104,457	71,278	759,227	714,779	633,062
		32			10	19	3
12	広 島	62,078			18,144	36,288	7,646
		196	78	42			4
13	山 口	129,166	29,904	16,102			4,536
	か ま ぼ こ	481,429	22,678	37,941	41,510	22,704	25,236
	平 均 価 格	651,957,100	22,794,636	40,409,259	44,566,876	25,322,576	27,753,807
		1,354	1,005	1,065	1,074	1,115	1,100
		168	14	14	14	21	21
1	青 森	113,184	9,072	9,072	9,504	14,256	14,256
		25,369	257	413	2,199	3,762	4,252
2	宮 城	30,692,314	395,472	445,093	2,624,462	4,549,822	5,033,041
		89,407	8,684	7,377	7,232	6,671	7,398
3	福 島	77,222,915	6,962,104	5,921,292	6,096,070	5,619,932	6,175,678
		96	20	13	5	2	3
4	茨 城	189,740	34,994	35,772	6,999	5,443	10,108
		36					
5	栃 木	41,472					
		46		9			9
6	千 葉	67,554		12,960			13,608
		50,259	3,281	4,445	5,585	4,766	5,355
7	東 京	62,052,038	3,913,421	5,041,900	5,940,087	5,470,554	5,954,360
		107,837	3,010	2,938	3,312	2,738	3,372
8	神 奈 川	223,154,116	3,434,049	3,412,418	3,854,112	3,187,140	3,834,332
		107,837	3,010	2,938	3,312	2,738	3,372
9	(川崎外)	223,154,116	3,434,049	3,412,418	3,854,112	3,187,140	3,834,332

上段 数量 (kg)

下段 金額 (円)

6 月	7 月	8 月	9 月	10 月	11 月	12 月	
							12
30	30		50	30	20	50	13
16,200	16,200		27,000	42,250	10,800	32,184	14
			6		6	6	15
			35,640		35,640	35,640	16
100	50	20	20	72		10	17
81,584	40,824	16,330	16,330	40,176		32,140	18
48				8	23	38	19
15,034				54,432	244,036	131,004	20
5							21
6,739							
55	47	52	44	31	77	48	
310,464	349,922	388,800	330,479	233,283	583,200	361,261	
			8	4			
			71,604	35,640			
		50	20	20	40	10	
		55,296	40,176	40,176	72,058	20,088	
17,243	14,119	12,572	15,542	16,302	14,871	15,114	
15,639,281	12,277,445	10,939,670	13,762,439	14,189,483	12,548,815	12,919,974	
907	870	870	885	870	844	855	
9,241	5,923	5,121	8,059	9,324	7,570	7,991	
9,259,093	5,800,520	4,998,844	7,809,335	9,032,749	7,359,494	7,757,230	1
1,342	1,111	891	919	1,205	1,297	1,398	
538,561	480,828	376,225	386,970	502,662	496,152	534,431	2
10	19	21	17	17	15	12	
52,164	34,776	24,192	21,168	35,532	24,192	22,680	3
4,129	4,029	3,884	3,993	3,185	3,216	3,625	
4,511,254	4,288,470	4,150,362	4,162,774	3,274,478	3,247,059	3,556,979	4
17	33	34	15	9	22	7	
38,775	59,293	54,571	29,721	19,333	34,217	7,962	5
17	33	34	15	9	22	7	
38,775	59,293	54,571	29,721	19,333	34,217	7,962	6
8	14	10	12	12	12	10	
7,257	12,699	9,070	10,885	10,884	10,885	9,071	7
751	1,354	1,316	1,268	1,307	1,452	820	
316,671	753,259	652,916	731,111	693,981	716,794	421,487	8
1,269	1,242	1,074	1,081	1,184	1,158	1,172	
633,206	636,948	538,309	542,362	599,302	597,340	580,252	9
165	166	82	144	47	55	51	
37,152	39,820	17,884	38,696	13,176	10,714	12,648	10
307	220	83	30	12	74	28	
240,612	161,760	56,817	24,881	7,386	51,968	17,234	11
							12
4	8	56	4				13
4,536	9,072	60,480	4,536				
19,907	37,313	38,593	56,996	39,928	23,733	114,890	
22,458,344	41,496,960	44,780,196	62,447,316	42,909,962	42,866,176	234,150,992	
1,128	1,112	1,160	1,096	1,075	1,806	2,038	
14	14	7	21	14	14		
9,504	9,504	4,752	14,256	9,504	9,504		1
2,783	2,858	2,209	2,342	1,612	1,387	1,295	
3,433,676	3,382,745	2,761,067	2,716,493	1,906,660	1,785,272	1,658,511	2
6,629	5,956	6,260	6,169	8,575	7,132	11,324	
5,570,997	5,036,828	5,859,549	5,228,822	7,388,756	6,032,381	11,330,506	3
4	6	2	3	12	14	12	
11,665	10,887	3,888	7,776	22,464	24,192	15,552	4
				18	18		
				20,736	20,736		5
10			9			9	
13,770			13,608			13,608	6
3,703	3,390	3,442	3,327	3,304	3,238	6,423	
4,841,409	4,176,787	4,494,306	4,309,616	4,107,052	3,919,375	9,883,171	7
2,145	3,126	5,395	4,353	4,019	4,576	68,853	
2,563,254	3,452,791	5,916,148	4,810,832	4,432,201	6,395,098	177,861,741	8
2,145	3,126	5,395	4,353	4,019	4,576	68,853	
2,563,254	3,452,791	5,916,148	4,810,832	4,432,201	6,395,098	177,861,741	9

塩干加工品 17

	品目・出荷地	総 数	1 月	2 月	3 月	4 月	5 月
		8,483	610	600	576	657	598
10	新 潟	8,693,478	496,108	477,873	519,443	547,126	539,754
		18					
11	富 山	51,397					
		72				24	
12	長 野	191,811				47,952	
		39			14		
13	岐 阜	52,677			12,852		
		14,530	947	1,046	1,118	932	978
14	静 岡	15,937,954	963,139	1,193,078	1,229,137	1,045,605	1,075,761
		599	134	112	3	4	
15	愛 知	567,428	108,413	77,128	3,802	4,752	
		159	30	32	81	3	4
16	三 重	132,122	23,177	34,624	61,537	2,397	3,196
		619	38	57	80	64	60
17	大 阪	2,166,939	132,122	202,608	370,181	291,881	287,129
		25,191	3,588	1,992	2,643	2,225	2,339
18	兵 庫	34,128,007	3,926,383	2,277,391	2,815,481	3,316,660	3,616,751
		156,312	1,796	18,732	18,504	672	694
19	広 島	193,252,918	2,087,187	21,031,811	20,762,696	926,684	946,813
		625	39	37	36	36	47
20	山 口	594,993	18,018	16,592	18,338	16,848	22,453
		87					10
21	徳 島	45,123					2,365
		250	22	20	22	19	20
22	愛 媛	827,980	85,021	72,443	99,399	100,240	92,658
		150	100				
23	福 岡	100,440	46,440				
		1,039	108	94	76	108	68
24	長 崎	1,633,088	159,516	136,188	128,844	175,284	120,744
		38		10	10		8
25	大 分	47,412		11,016	13,932		10,800
	な る と	55,255	1,693	2,042	2,002	17,689	1,766
	平均 価 格	23,136,322	845,303	1,083,111	1,030,635	1,611,719	917,470
		419	499	530	515	91	520
1	東 京	1,119,347	104,021	148,114	107,200	96,647	105,596
		401	5	5	5	2	3
2	神 奈 川	711,117	8,208	8,208	8,208	3,240	4,860
		401	5	5	5	2	3
3	(川崎外)	711,117	8,208	8,208	8,208	3,240	4,860
		1,649	6	4	2	4	2
4	新 潟	1,647,223	4,860	3,240	1,620	3,348	1,674
		51,709	1,515	1,882	1,868	17,569	1,641
5	静 岡	19,652,933	728,214	923,549	913,607	1,508,484	805,340
		12					
6	大 阪	5,702					
	は ん ぺ ん	48,066	10,338	8,881	3,629	1,845	2,022
	平均 価 格	35,797,297	5,135,229	4,391,547	3,176,270	1,801,113	1,931,610
		745	497	494	875	976	955
1	千 葉	17,152,114	3,552,303	2,726,775	2,112,568	763,410	890,000
		27,338	8,729	7,248	2,578	863	1,004
2	東 京	8,972,651	977,082	1,108,493	678,047	582,063	640,941
		10,477	867	972	605	521	563
3	神 奈 川	358,976	95,124	114,256	5,055	85,505	6,772
		322	113	115	4	43	5
4	(川崎外)	358,976	95,124	114,256	5,055	85,505	6,772
		3,260	18	12		15	15
5	新 潟	3,749,181	7,679	5,119		6,642	6,642
		5,463	601	520	440	403	435
6	静 岡	4,778,309	495,481	426,320	379,088	363,493	387,255
		1,206	10	14	2		
7	愛 知	786,066	7,560	10,584	1,512		
	揚 物	327,702	33,309	26,581	22,880	21,257	21,962
	平均 価 格	332,705,632	34,624,465	26,677,296	24,078,719	21,118,924	22,742,441
		1,015	1,039	1,004	1,052	994	1,036
1	北 海 道	9,540,201	1,011,059	824,952	829,895	713,901	800,085
		6,692	709	574	582	504	560

上段 数量 (kg)

下段 金額 (円)

6 月	7 月	8 月	9 月	10 月	11 月	12 月	
583	567	637	689	1,155	448	1,363	
497,053	471,541	473,226	582,740	762,971	432,303	2,893,340	10
						18	
						51,397	11
	16			16		16	
	47,955			47,952		47,952	12
7	14					4	
7,020	14,040					18,765	13
969	912	907	1,060	1,051	1,100	3,510	
1,052,855	986,676	964,244	1,146,380	1,166,956	1,195,789	3,918,334	14
				106	126	114	
				112,947	135,636	124,750	15
3	3	2	1				
2,397	2,397	1,598	799				16
63	63	69	30	23	17	55	
225,245	237,664	225,693	28,917	25,223	25,348	114,928	17
1,847	1,739	1,767	2,046	1,381	1,199	2,425	
2,692,919	2,724,639	3,006,989	2,190,612	1,906,396	1,652,586	4,001,200	18
974	18,444	17,720	36,751	18,499	4,297	19,229	
1,280,210	20,716,863	20,867,717	41,147,227	20,807,563	20,993,603	21,684,544	19
46	65	41	60	46	40	132	
28,404	35,519	26,135	29,330	19,570	19,828	343,958	20
2	50	25					
2,570	22,421	11,891	5,876				21
21	20	23	23	21	21	18	
63,180	55,599	49,701	55,596	46,327	56,435	51,381	22
			50				
			54,000				23
94	70	87	62	76	106	90	
150,552	112,104	113,292	104,436	126,684	168,090	137,354	24
10							
11,664							25
2,562	2,206	2,622	2,837	2,732	2,159	14,945	
1,437,381	1,204,021	1,485,561	1,660,339	1,538,406	1,100,162	9,222,214	
561	546	567	585	563	510	617	
100	86	86	86	114	107	226	
84,602	59,572	59,572	47,460	69,169	70,542	166,852	1
1						380	
1,620						676,773	2
1						380	
1,620						676,773	3
53	76	83	103	125	152	1,039	
21,814	31,597	33,585	42,323	50,067	60,663	1,392,432	4
2,408	2,044	2,453	2,648	2,493	1,900	13,288	
1,329,345	1,112,852	1,392,404	1,570,556	1,419,170	968,957	6,980,455	5
						12	
						5,702	6
1,916	2,561	1,673	2,004	3,161	5,518	4,518	
1,843,884	1,633,089	1,599,690	1,987,920	3,342,100	4,041,082	4,913,763	
962	638	956	992	1,057	732	1,088	
994	851	828	959	936	1,099	1,249	
895,372	770,572	737,575	929,691	1,111,644	1,276,676	1,385,528	1
524	1,343	469	513	546	2,298	1,256	
586,982	536,842	531,331	566,510	588,638	648,315	1,527,407	2
7	6	5	7	7	7	3	
9,429	8,230	6,513	9,429	8,230	7,517	2,916	3
7	6	5	7	7	7	3	
9,429	8,230	6,513	9,429	8,230	7,517	2,916	4
	18	12	97	852	1,137	1,084	
	7,970	5,314	115,838	998,478	1,330,085	1,265,414	5
391	343	351	362	498	557	562	
352,101	309,475	316,257	322,108	437,254	494,730	494,747	6
		8	66	322	420	364	
		2,700	44,344	197,856	283,759	237,751	7
23,660	22,147	22,330	25,324	33,941	35,632	38,679	
23,713,886	22,368,410	22,124,712	23,490,268	34,281,346	37,844,998	39,640,167	
1,002	1,010	991	928	1,010	1,062	1,025	
446	394	392	506	727	684	614	
632,383	567,748	563,969	728,350	1,027,280	972,087	868,492	1

	品目・出荷地	総数	1月	2月	3月	4月	5月
		370	35	38	34	33	28
2	青森	788,707	79,380	79,380	77,112	66,053	63,504
		895	69	74	72	72	83
3	岩手	840,955	64,835	69,530	67,654	67,656	77,988
		79,255	7,707	6,015	5,511	5,451	5,112
4	宮城	93,962,203	9,617,225	7,404,064	7,166,125	6,769,169	7,119,827
		307	27	18	18	30	18
5	秋田	805,012	84,564	56,376	56,376	93,960	56,373
		1,008	85	93	99	97	82
6	山形	903,474	79,380	78,732	85,212	88,614	70,308
		30,388	1,791	1,412	2,578	2,428	2,808
7	福島	31,673,300	1,870,062	1,438,318	2,717,285	2,565,180	2,988,891
		1,960	165	191	202	186	157
8	茨城	1,410,644	109,065	132,319	143,083	152,656	118,623
		2,955	241	232	227	214	213
9	群馬	1,315,891	105,817	105,527	119,537	104,210	102,456
		8,783	1,251	865	307	124	112
10	千葉	11,375,529	1,082,989	836,046	271,828	127,670	111,177
		88,071	9,949	8,095	6,124	4,867	6,125
11	東京都	94,174,421	10,610,084	7,894,522	6,474,095	5,175,379	6,215,627
		4,904	608	376	365	166	239
12	神奈川県	5,115,038	511,972	364,352	444,228	223,853	319,371
		4,904	608	376	365	166	239
13	(川崎外)	5,115,038	511,972	364,352	444,228	223,853	319,371
		27,650	2,121	1,881	1,746	2,475	2,419
14	新潟	19,975,594	1,724,353	1,456,084	1,325,458	1,588,275	1,574,058
		79	5	5	5	5	
15	富山	142,992	7,128	7,128	7,128	7,128	
		63		4	8	10	21
16	福井	48,391		2,764	5,704	8,554	17,109
		24				6	
17	岐阜	64,800				16,200	
		14,882	1,974	1,437	1,039	717	778
18	静岡県	14,938,564	2,032,866	1,539,101	1,069,632	784,201	896,061
		11,407	870	744	624	630	608
19	愛知県	6,893,138	653,084	598,079	422,710	396,690	399,723
		830	80	73	62	65	46
20	三重	1,198,487	107,006	99,403	81,517	90,589	69,076
		13,636	1,077	1,021	980	1,048	1,031
21	京都	3,069,112	235,971	222,431	216,408	242,644	239,403
		1,583	158	124	145	204	121
22	大阪	1,185,463	108,756	80,568	90,893	138,230	88,636
		16,175	2,295	1,745	580	892	527
23	兵庫	16,045,493	2,424,888	1,743,462	572,290	574,677	507,053
		74	8	7	10	7	8
24	和歌山	107,892	11,664	10,206	14,580	10,206	11,664
		272	64	64	32		
25	鳥取	253,801	17,626	17,626	8,813		
		786	83	51	16	26	12
26	島根	967,092	88,841	62,705	26,784	43,524	20,088
		210	12	12	28	5	26
27	岡山	101,478	4,104	4,104	15,865	4,245	19,775
		1,110	70	60	100	110	80
28	広島	3,223,908	184,464	210,816	263,520	297,000	216,000
		2,963	670	186	14	14	16
29	山口	2,971,385	670,617	186,970	13,933	14,364	16,416
		268	36		24	28	30
30	愛媛	115,776	15,552		10,368	12,096	12,960
		8,576	858	888	915	799	667
31	長崎	6,940,714	628,299	634,865	725,226	674,390	553,219
		210	20	20	20	20	10
32	鹿児島	260,822	24,840	24,840	24,840	24,842	12,420
		1,316	271	276	413	24	25
33	その他外国	2,295,355	457,974	492,026	730,620	42,768	44,550
	ソーセージ	4,058	245	214	293	345	355
	平均価格	5,066,289	277,616	298,032	377,732	442,940	439,444
		1,248	1,133	1,393	1,289	1,284	1,238
		2,753	181	174	182	274	222
1	東京都	3,657,798	210,062	253,968	250,454	357,944	291,106
		674	35	20	39	10	60
2	神奈川県	567,117	28,080	15,984	32,400	6,696	47,196

上段 数量 (kg)

下段 金額 (円)

6 月	7 月	8 月	9 月	10 月	11 月	12 月	
47	30	42	27	23	15	18	
95,076	68,692	73,057	61,532	51,984	32,888	40,049	2
69	81	68	71	69	88	79	
64,834	76,109	63,891	66,711	64,834	82,687	74,226	3
4,823	6,226	5,930	5,893	8,187	8,815	9,585	
6,267,818	7,565,539	7,192,791	6,702,607	8,757,910	9,799,390	9,599,738	4
24	15	15	12	24	15	91	
75,168	46,980	46,985	37,584	75,168	46,980	128,498	5
114	100	94	70	60	76	38	
98,820	87,480	84,240	63,828	61,884	64,476	40,500	6
4,364	2,869	2,578	2,389	2,360	2,362	2,449	
4,582,617	3,011,148	2,709,159	2,459,110	2,502,680	2,486,766	2,342,084	7
175	115	76	148	152	180	213	
120,183	82,620	51,918	105,015	118,622	127,072	149,468	8
223	248	230	198	367	256	306	
112,113	125,546	102,235	85,490	132,557	106,608	113,795	9
81	61	98	392	1,483	1,968	2,041	
92,554	69,851	106,586	550,034	2,239,211	2,898,725	2,988,858	10
5,910	5,228	5,537	7,565	8,981	9,275	10,415	
6,032,539	5,625,789	6,182,417	6,521,407	10,054,457	11,069,082	12,319,023	11
905	253	491	457	176	250	618	
662,670	363,155	474,227	382,980	227,986	320,367	819,877	12
905	253	491	457	176	250	618	
662,670	363,155	474,227	382,980	227,986	320,367	819,877	13
2,135	2,065	1,875	2,110	2,763	2,852	3,208	
1,428,055	1,383,820	1,256,099	1,451,926	2,059,967	2,099,904	2,627,595	14
44	5			5	5		
93,096	7,128			7,128	7,128		15
2	4		2	8	4		
1,426	2,852		1,426	5,704	2,852		16
6	6	6					
16,200	16,200	16,200					17
679	661	648	783	1,685	2,110	2,371	
734,075	736,083	706,845	753,024	1,739,540	1,995,968	1,951,168	18
692	872	1,697	788	1,908	1,006	968	
468,088	519,415	657,491	461,572	991,767	688,323	636,196	19
51	33	51	134	41	107	87	
77,370	49,118	77,370	197,380	60,782	159,018	129,858	20
1,130	1,194	1,145	1,162	1,337	1,271	1,240	
251,844	265,833	231,717	256,968	299,468	304,764	301,661	21
125	119	83	115	97	109	183	
101,790	74,088	55,296	104,414	82,404	89,964	170,424	22
541	545	448	1,321	2,234	2,363	2,684	
448,662	515,513	469,859	1,145,259	2,331,973	2,581,430	2,730,427	23
7	6	2	2	6	6	5	
10,206	8,748	2,916	2,916	8,748	8,748	7,290	24
112							
209,736							25
14	12	20	29	119	280	124	
23,436	20,088	33,480	39,744	139,471	316,673	152,258	26
17	13		25	24	48		
8,867	5,627		10,379	9,504	19,008		27
100	130	120	100	70	80	90	
286,524	390,744	332,856	289,440	202,608	246,024	303,912	28
14	8	12	357	431	708	533	
14,364	8,208	12,312	359,640	416,793	723,708	534,060	29
24	28	20	22	18	18	20	
10,368	12,096	8,640	9,504	7,776	7,776	8,640	30
695	775	590	560	504	661	664	
557,324	576,710	513,930	483,592	471,866	561,742	559,551	31
20	10	20	10	20	20	20	
24,840	12,420	24,840	12,420	24,840	24,840	24,840	32
71	41	42	76	62		15	
110,840	73,062	73,386	146,016	106,434		17,679	33
257	444	456	335	234	476	404	
334,813	535,552	540,186	434,897	326,243	544,617	514,217	
1,303	1,206	1,185	1,298	1,394	1,144	1,273	
224	237	265	277	175	250	292	
306,355	323,818	348,054	368,045	247,241	321,588	379,163	1
30	146	118	24	10	167	15	
22,896	126,036	98,820	21,060	9,288	147,321	11,340	2

	品目・出荷地	総 数	1 月	2 月	3 月	4 月	5 月
		674	35	20	39	10	60
3	(川崎外)	567, 117	28, 080	15, 984	32, 400	6, 696	47, 196
		14					
4	新 潟	10, 584					
		617	29	20	72	61	73
5	静 岡	830, 790	39, 474	28, 080	94, 878	78, 300	101, 142
	ハ ム						
		2, 877	171	249	223	222	251
	平 均 価 格	4, 121, 316	254, 772	326, 981	324, 357	329, 875	373, 529
		1, 433	1, 490	1, 313	1, 455	1, 486	1, 488
		3					
1	青 森	24, 300					
		2, 744	165	241	212	207	241
2	東 京	3, 792, 294	240, 732	308, 081	298, 491	299, 365	349, 877
		26	1	3	3	3	2
3	静 岡	72, 522	2, 430	7, 290	7, 290	7, 290	5, 076
		104	5	5	8	12	8
4	大 阪	232, 200	11, 610	11, 610	18, 576	23, 220	18, 576
	その他 練製品						
		126, 826	10, 676	12, 097	14, 445	9, 635	11, 724
	平 均 価 格	115, 065, 555	9, 086, 718	9, 856, 235	12, 132, 147	8, 249, 576	10, 019, 864
		907	851	815	840	856	855
		414	74		92	20	28
1	北 海 道	1, 074, 751	130, 680		82, 987	54, 432	69, 228
		341	4	4	14	38	54
2	青 森	5, 350, 970	121, 284	85, 428	255, 637	547, 560	780, 246
		88					
3	岩 手	56, 592					
		2, 851	286	234	114	142	290
4	宮 城	3, 946, 910	291, 078	244, 712	125, 647	168, 351	367, 178
		11	2	3	5	1	
5	山 形	13, 250	2, 268	3, 790	6, 058	1, 134	
		1, 158	204	192	276	24	
6	福 島	1, 258, 254	213, 840	200, 880	290, 304	25, 920	
		1, 526	276	220	137	116	98
7	茨 城	683, 347	119, 097	95, 222	61, 364	54, 592	41, 729
		1, 816	150	122	140	152	172
8	群 馬	862, 507	75, 782	61, 752	71, 474	73, 222	77, 118
		2, 864	288	200	206	319	420
9	埼 玉	2, 281, 558	162, 661	154, 144	146, 000	235, 544	308, 031
		4, 141	575	435	1, 340	129	110
10	千 葉	4, 210, 072	408, 520	340, 599	1, 705, 376	95, 250	72, 571
		47, 530	4, 098	3, 329	3, 892	3, 073	5, 046
11	東 京	42, 375, 668	3, 596, 589	3, 234, 148	3, 398, 333	2, 902, 648	3, 933, 354
		32, 240	1, 162	5, 067	6, 433	3, 759	2, 494
12	神 奈 川	22, 749, 365	1, 118, 318	3, 202, 911	4, 418, 876	2, 460, 501	1, 671, 009
		32, 240	1, 162	5, 067	6, 433	3, 759	2, 494
13	(川崎外)	22, 749, 365	1, 118, 318	3, 202, 911	4, 418, 876	2, 460, 501	1, 671, 009
		8, 995	1, 178	289	575	761	815
14	新 潟	5, 169, 543	412, 491	127, 008	223, 770	319, 209	332, 864
		95			5		5
15	富 山	348, 948			15, 552		15, 552
		314	56	26	18	16	30
16	福 井	474, 372	31, 039	34, 473	14, 160	21, 677	31, 139
		244	29	14	29	19	22
17	長 野	478, 656	61, 398	30, 726	52, 002	37, 746	45, 684
		143	1	12	10	10	20
18	岐 阜	141, 350	2, 916	31, 082	7, 560	7, 560	15, 120
		10, 881	1, 165	959	848	746	763
19	静 岡	10, 778, 950	1, 152, 865	932, 247	819, 927	735, 276	753, 256
		1, 586	150	101	147	129	117
20	愛 知	1, 298, 903	112, 800	60, 172	90, 207	96, 310	77, 598
		72					
21	三 重	10, 368					
		659	58	47	32	56	50
22	大 阪	1, 458, 151	130, 225	116, 139	65, 704	129, 984	113, 397
		199	16		17		
23	兵 庫	57, 558	2, 430		5, 249		
		154	14		7	14	28
24	鳥 取	239, 492	21, 772		10, 886	21, 772	43, 544
		516	11	12	13	31	60
25	島 根	1, 195, 884	53, 460	63, 180	84, 240	110, 268	155, 520

上段 数量 (kg)

下段 金額 (円)

6 月	7 月	8 月	9 月	10 月	11 月	12 月	
30	146	118	24	10	167	15	
22,896	126,036	98,820	21,060	9,288	147,321	11,340	3
				2		12	
				1,350		9,234	4
3	61	73	34	47	59	85	
5,562	85,698	93,312	45,792	68,364	75,708	114,480	5
229	257	439	255	199	131	251	
339,011	399,427	461,619	384,468	305,845	210,158	411,274	
1,480	1,554	1,052	1,508	1,537	1,604	1,639	
	3						
	24,300						1
213	241	428	242	189	123	242	
303,749	344,293	433,107	356,388	282,193	191,366	384,652	2
2	3	2	1	2	1	3	
5,076	7,614	7,614	2,538	5,076	2,538	12,690	3
14	10	9	12	8	7	6	
30,186	23,220	20,898	25,542	18,576	16,254	13,932	4
9,577	8,711	8,837	9,116	9,382	8,758	13,868	
8,168,377	7,809,114	7,977,015	7,750,833	8,420,469	8,192,018	17,403,189	
853	896	903	850	898	935	1,255	
20	10	20	10	20	10	110	
54,432	27,216	54,432	27,216	54,432	27,216	492,480	1
15	15	30	17	30	36	84	
269,568	268,380	478,440	293,544	404,352	519,859	1,326,672	2
					16	72	
					6,048	50,544	3
261	229	264	368	353	197	113	
366,474	401,272	415,595	490,526	506,796	288,030	281,251	4
							5
					180	282	
					194,400	332,910	6
71	57	48	62	126	156	159	
31,749	25,238	20,669	28,287	59,143	72,729	73,528	7
180	182	149	136	174	149	110	
82,190	83,320	69,505	64,046	81,869	69,846	52,383	8
280	221	182	159	150	201	238	
209,850	187,886	149,469	148,066	105,457	179,698	294,752	9
202	143	61	130	237	405	374	
508,529	320,946	46,504	85,758	130,110	256,068	239,841	10
3,958	3,826	4,275	4,067	3,822	3,454	4,690	
2,947,947	3,262,547	3,518,951	3,317,754	3,369,725	3,070,491	5,823,181	11
2,048	1,768	1,915	1,814	1,906	1,698	2,176	
1,359,786	1,175,422	1,396,456	1,218,676	1,268,463	1,143,202	2,315,745	12
2,048	1,768	1,915	1,814	1,906	1,698	2,176	
1,359,786	1,175,422	1,396,456	1,218,676	1,268,463	1,143,202	2,315,745	13
858	617	545	646	577	355	1,779	
406,209	272,788	248,454	267,293	237,878	191,582	2,129,997	14
5		5	5	5	5	60	
15,552		15,552	19,116	19,116	19,116	229,392	15
18	10	16	32	30	40	22	
30,650	35,929	38,296	49,000	64,061	58,237	65,711	16
16	19	11	16	8	13	48	
30,132	37,746	23,004	30,132	15,066	22,194	92,826	17
10	30	10	30	10			
7,560	36,504	7,560	17,928	7,560			18
606	569	493	613	772	764	2,583	
610,962	555,894	504,908	617,408	820,753	815,318	2,460,136	19
143	153	77	107	245	135	82	
144,100	139,860	44,470	81,670	223,668	137,674	90,374	20
	72						
	10,368						21
70	30	51	50	36	30	149	
179,146	73,438	131,195	150,984	122,990	93,312	151,637	22
			113		32	21	
			28,404		13,880	7,595	23
21	14	21	14	14		7	
32,658	21,772	32,658	21,772	21,772		10,886	24
78	48	45	2		148	68	
127,980	106,272	79,704	9,720		252,720	152,820	25

	品目・出荷地	総 数	1 月	2 月	3 月	4 月	5 月
26	広 島	6,517 5,966,349	815 750,929	756 696,264			987 900,980
27	山 口	1,065 1,955,816	60 111,144	65 120,406	75 138,930	70 129,668	75 138,930
28	徳 島	112 102,816					
29	福 岡	190 408,456		10 20,952	20 41,904	10 20,952	30 62,856
30	長 崎	28 26,676	4 3,132				
31	鹿 児 島	2 7,943					
32	その他 外国	74 82,080					10 12,960
	煮 い か						
	平均 価格	28,768 41,689,555	2,018 2,410,827	3,116 4,581,496	6,501 7,035,907	4,409 7,631,875	2,845 5,606,422
		1,449	1,195	1,470	1,082	1,731	1,971
1	北 海 道	20 14,040			20 14,040		
2	福 島	14,061 19,611,655	609 772,521	720 918,622	867 1,095,205	852 1,071,685	1,377 1,735,864
3	茨 城	297 430,272	45 63,180	33 46,332	12 16,524	18 24,948	12 16,848
4	東 京	6 9,720				6 9,720	
5	神 奈 川	22 23,220		12 19,440	10 3,780		
6	(川崎外)	22 23,220		12 19,440	10 3,780		
7	富 山	1,652 6,735,204		36 78,300	351 1,458,054	809 3,174,660	456 2,024,190
8	福 井	660 618,192			570 530,712	90 87,480	
9	静 岡	54 66,474			54 66,474		
10	兵 庫	11,636 13,928,058	1,184 1,448,766	2,216 3,449,304	4,536 3,794,256	2,634 3,263,382	1,000 1,829,520
11	その他 外国	360 252,720	180 126,360	99 69,498	81 56,862		
	煮 え び						
	平均 価格	17,951 32,631,817	1,479 2,360,406	1,462 2,537,293	2,409 3,742,315	1,612 2,687,414	1,726 3,106,086
		1,818	1,596	1,735	1,553	1,667	1,800
1	宮 城	12 65,665		3 16,846			
2	茨 城	10 21,600					
3	東 京	2,226 5,609,781	100 255,850	150 383,775	180 460,530	200 511,700	290 741,966
4	神 奈 川	13 32,954	2 4,604		1 8,424		
5	(川崎外)	13 32,954	2 4,604		1 8,424		
6	静 岡	1 35,640		1 35,640			
7	愛 知	3,311 2,841,091	556 512,568	428 366,444	892 700,855	444 296,946	364 249,804
8	その他 外国	12,378 24,025,086	821 1,587,384	880 1,734,588	1,336 2,572,506	968 1,878,768	1,072 2,114,316
	煮 か に						
	平均 価格	7,638 37,811,746	441 3,329,455	366 2,350,888	784 3,451,840	666 2,913,029	467 2,500,944
		4,950	7,550	6,423	4,403	4,374	5,355
1	北 海 道	221 1,319,052	18 113,139	12 75,426	10 62,855	13 83,807	12 75,426
2	青 森	2,064 16,431,886	160 1,271,430	176 1,367,669	185 1,477,602	154 1,244,754	162 1,291,734
3	岩 手	41 302,832			8 60,480		
4	東 京	3,808 10,770,112	158 1,239,754	56 221,183	454 1,083,456	404 971,136	204 503,712

上段 数量 (kg)

下段 金額 (円)

6 月	7 月	8 月	9 月	10 月	11 月	12 月	
602	568	434	608	652	599	496	
550,283	518,920	396,315	555,980	595,900	547,432	453,346	26
95	110	105	95	105	85	125	
158,988	203,764	194,502	175,978	194,502	157,454	231,550	27
				72	40		
				69,120	33,696		28
20	20	20	20	10	10	20	
43,632	43,632	43,632	43,632	21,816	21,816	43,632	29
		12		12			
		14,904		8,640			30
			2				
			7,943				31
		48		16			
		51,840		17,280			32
1,428	1,440	1,500	1,383	1,473	1,449	1,206	
1,903,749	1,990,812	2,219,724	2,032,776	2,151,360	2,184,733	1,939,874	
1,333	1,383	1,480	1,470	1,461	1,508	1,609	
							1
1,344	1,422	1,494	1,377	1,452	1,377	1,170	
1,735,647	1,965,540	2,211,300	2,024,028	2,119,608	2,076,193	1,885,442	2
18	18	6	6	21	72	36	
25,272	25,272	8,424	8,748	31,752	108,540	54,432	3
							4
							5
							6
							7
							8
							9
66							
142,830							10
							11
1,566	1,346	1,268	1,267	1,126	1,047	1,643	
2,854,569	2,538,158	2,613,996	2,483,586	2,300,850	2,158,161	3,248,983	
1,823	1,886	2,062	1,960	2,043	2,061	1,977	
3	3					3	
16,851	15,984					15,984	1
		5	5				
		10,800	10,800				2
230	200	186	180	180	150	180	
534,888	511,700	472,788	460,530	460,530	383,775	431,749	3
				10			
				19,926			4
				10			
				19,926			5
							6
368	82	43	82	28	24		
339,336	90,396	72,414	95,148	51,678	63,396	2,106	7
965	1,061	1,034	1,000	908	873	1,460	
1,963,494	1,920,078	2,057,994	1,917,108	1,768,716	1,710,990	2,799,144	8
504	717	480	670	624	659	1,260	
2,672,363	3,134,126	2,489,647	3,031,969	2,971,205	3,136,451	5,829,829	
5,302	4,371	5,187	4,525	4,762	4,759	4,627	
12	12	14	14	16	16	72	
75,426	75,426	87,997	87,997	100,568	100,568	380,417	1
157	179	155	152	149	168	267	
1,268,428	1,377,302	1,187,406	1,224,342	1,209,113	1,342,170	2,169,936	2
9	6	6	3	3	3	3	
66,096	44,064	44,064	22,032	22,032	22,032	22,032	3
216	402	208	344	333	336	693	
586,225	924,480	558,144	944,353	921,456	916,275	1,899,938	4

	品目・出荷地	総 数	1 月	2 月	3 月	4 月	5 月
		62		12	12		
5	神 奈 川	90,504		18,144	18,144		
		62		12	12		
6	(川崎外)	90,504		18,144	18,144		
		57					
7	鳥 取	246,240					
		1,385	105	110	115	95	89
8	島 根	8,651,120	705,132	668,466	749,303	613,332	630,072
	煮 た こ	87,194	4,097	3,899	4,419	4,745	4,622
	平均 価 格	212,078,659	10,946,177	10,312,760	11,832,192	12,473,436	12,311,465
		2,432	2,672	2,645	2,678	2,629	2,664
		11,016	710	885	885	935	965
1	北 海 道	24,317,365	1,598,128	2,003,942	2,008,260	2,123,736	2,191,324
		828			70	110	50
2	青 森	1,924,020			162,000	257,040	95,040
		4,425	227	243	207	294	161
3	岩 手	9,936,191	557,852	558,143	487,299	657,992	346,291
		840	168	68	33	7	12
4	宮 城	2,009,477	455,425	195,793	77,750	20,174	33,998
		18,854	1,124	1,138	1,428	1,383	1,518
5	福 島	56,314,921	3,416,310	3,396,439	4,360,984	4,183,433	4,539,306
		18,653	1,330	1,090	1,380	1,540	1,390
6	茨 城	46,382,145	3,343,941	2,749,410	3,452,384	3,732,749	3,407,125
		1,905	208	186	211	232	301
7	千 葉	6,718,655	795,031	721,419	803,455	926,425	1,176,741
		45		25	10		
8	東 京	115,830		73,440	30,510		
		211				5	5
9	神 奈 川	367,059				14,040	14,580
		211				5	5
10	(川崎外)	367,059				14,040	14,580
		23,265					
11	兵 庫	53,255,339					
		7					
12	山 口	24,970					
		7,145	330	264	195	239	220
13	その他 外国	10,712,687	779,490	614,174	449,550	557,847	507,060
	な ま り	93,427	7,731	8,097	10,487	10,323	11,703
	平均 価 格	127,787,675	10,730,925	11,247,828	14,682,002	14,170,310	16,113,252
		1,368	1,388	1,389	1,400	1,373	1,377
		1,477					
1	宮 城	1,581,006					
		2,299				60	117
2	千 葉	2,262,774				52,704	102,749
		43,569	3,708	3,780	5,237	5,049	5,625
3	東 京	58,811,438	5,006,287	5,103,002	7,217,733	6,733,042	7,597,638
		44,290	3,905	4,179	5,086	4,999	5,782
4	神 奈 川	62,339,581	5,546,568	5,924,994	7,206,130	7,003,694	8,127,498
		44,290	3,905	4,179	5,086	4,999	5,782
5	(川崎外)	62,339,581	5,546,568	5,924,994	7,206,130	7,003,694	8,127,498
		1,792	118	138	164	215	179
6	静 岡	2,792,876	178,070	219,832	258,139	380,870	285,367
	ボ イ ル帆立	15,705	1,244	1,292	1,260	1,663	2,120
	平均 価 格	26,349,492	1,696,148	1,701,700	1,641,325	2,432,871	3,185,615
		1,678	1,363	1,317	1,303	1,463	1,503
		3,228	216	276	264	252	240
1	北 海 道	2,839,968	186,624	289,440	228,096	217,728	207,360
		9,443	818	848	842	1,147	772
2	青 森	18,666,645	1,128,700	1,086,697	1,113,118	1,803,210	1,556,972
		2,998	210	168	154	264	1,108
3	神 奈 川	4,740,279	380,824	325,563	300,111	411,933	1,421,283
		2,998	210	168	154	264	1,108
4	(川崎外)	4,740,279	380,824	325,563	300,111	411,933	1,421,283
		36					
5	福 井	102,600					
	と り が い	1,380	66	65	59	215	258
	平均 価 格	6,673,740	496,260	498,258	379,382	721,982	719,403
		4,836	7,519	7,666	6,430	3,358	2,788

上段 数量 (kg)

下段 金額 (円)

6 月	7 月	8 月	9 月	10 月	11 月	12 月	
1			36			1	
3,780			46,656			3,780	5
1			36			1	
3,780			46,656			3,780	6
			6	12	6	33	
			25,920	51,840	25,920	142,560	7
109	118	97	115	111	130	191	
672,408	712,854	612,036	680,669	666,196	729,486	1,211,166	8
4,671	5,291	6,145	9,878	9,426	10,839	19,162	
12,261,186	13,079,271	13,449,788	22,722,269	21,888,704	25,106,771	45,694,640	
2,625	2,472	2,189	2,300	2,322	2,316	2,385	
880	1,080	675	1,015	1,106	950	930	
1,912,463	2,243,700	1,513,891	2,179,977	2,379,456	2,070,355	2,092,133	1
117	140	146	65			130	
279,720	331,020	349,920	140,400			308,880	2
218	231	222	232	449	610	1,331	
468,720	491,454	485,114	527,826	1,059,222	1,362,136	2,934,142	3
70	40			19	49	374	
172,055	110,160			54,713	124,934	764,475	4
1,354	1,464	1,602	1,496	1,447	1,332	3,568	
4,149,846	4,495,174	4,851,467	4,464,496	4,251,310	4,002,588	10,203,568	5
1,385	1,520	1,410	1,618	1,425	1,410	3,155	
3,390,067	3,723,946	3,489,801	3,956,204	3,501,683	3,501,087	8,133,748	6
225	221	321					
879,325	713,977	702,282					7
		10					
		11,880					8
5	5	109	15	10	48	9	
14,580	14,580	114,987	43,740	29,160	103,356	18,036	9
5	5	109	15	10	48	9	
14,580	14,580	114,987	43,740	29,160	103,356	18,036	10
			4,220	4,480	5,860	8,705	
			9,935,566	10,000,800	13,200,625	20,118,348	11
			7				
			24,970				12
417	590	1,650	1,210	490	580	960	
994,410	955,260	1,930,446	1,449,090	612,360	741,690	1,121,310	13
11,480	10,742	6,538	6,010	3,610	3,057	3,649	
15,544,213	14,340,405	8,857,643	8,235,796	5,059,396	4,006,340	4,799,565	
1,354	1,335	1,355	1,370	1,401	1,311	1,315	
406	630	399	34	8			
449,539	663,061	414,558	44,344	9,504			1
447	1,072	128	475				
442,095	1,031,785	124,005	509,436				2
4,896	4,357	2,935	2,853	1,838	1,428	1,863	
6,568,776	6,036,914	3,945,891	3,900,149	2,558,211	1,788,156	2,355,639	3
5,519	4,500	2,910	2,529	1,653	1,560	1,668	
7,762,527	6,336,293	4,114,715	3,580,317	2,337,759	2,123,878	2,275,208	4
5,519	4,500	2,910	2,529	1,653	1,560	1,668	
7,762,527	6,336,293	4,114,715	3,580,317	2,337,759	2,123,878	2,275,208	5
212	183	166	119	111	69	118	
321,276	272,352	258,474	201,550	153,922	94,306	168,718	6
1,759	1,239	901	1,059	1,044	1,043	1,081	
2,799,263	2,338,739	1,850,498	2,168,569	2,147,616	2,162,834	2,224,314	
1,591	1,888	2,054	2,048	2,057	2,074	2,058	
348	384	228	252	264	240	264	
305,856	331,776	196,992	212,544	228,096	207,360	228,096	1
759	657	621	747	722	749	761	
1,639,453	1,588,158	1,517,421	1,807,239	1,763,175	1,811,571	1,850,931	2
650	188	50	52	52	48	54	
846,394	396,125	128,525	133,666	133,665	123,383	138,807	3
650	188	50	52	52	48	54	
846,394	396,125	128,525	133,666	133,665	123,383	138,807	4
2	10	2	8	6	6	2	
7,560	22,680	7,560	15,120	22,680	20,520	6,480	5
263	176	73	73	48	42	42	
686,375	744,132	605,394	585,360	358,344	428,166	450,684	
2,610	4,228	8,293	8,019	7,466	10,194	10,731	

	品目・出荷地	総 数	1 月	2 月	3 月	4 月	5 月
		10					
1	宮 城	16,373					
		486				75	140
2	愛 知	802,728				122,797	229,222
		25			5	20	
3	大 阪	40,932			8,186	32,746	
		859	66	65	54	120	118
4	その他 外国	5,813,707	496,260	498,258	371,196	566,439	490,181
	その他 湯煮品	42,373	2,282	3,158	8,116	10,299	5,609
	平均 価 格	99,751,157	5,103,636	5,890,800	13,656,451	19,844,709	13,227,378
		2,354	2,236	1,865	1,683	1,927	2,358
		578	10	18	120	16	40
1	北 海 道	1,091,340	9,720	32,940	188,460	43,200	37,260
		713	20	21	56	49	47
2	青 森	6,928,369	226,044	226,800	585,038	475,419	449,928
		5					
3	岩 手	220,428					
		703	55	60	64	50	50
4	宮 城	4,330,476	295,596	372,600	397,440	310,500	321,840
		100	25			50	25
5	福 島	140,399	35,100			70,199	35,100
		415		3	36	39	36
6	茨 城	497,934		3,888	46,656	50,544	46,656
		717	190	152	209	20	24
7	埼 玉	1,148,776	91,240	82,944	114,048	103,680	124,416
		1,761	85	117	90	204	44
8	千 葉	2,292,789	113,265	153,873	121,738	263,909	60,869
		5,259	591	509	626	750	371
9	東 京	13,553,626	1,202,955	958,608	1,138,913	1,360,347	933,595
		1,466	362	570	289	78	100
10	神 奈 川	2,044,302	606,367	563,706	295,693	166,168	200,819
		1,466	362	570	289	78	100
11	(川崎外)	2,044,302	606,367	563,706	295,693	166,168	200,819
		264	24	36	60	24	24
12	新 潟	331,125	29,030	43,545	72,575	29,030	29,030
		3,906			535	2,270	1,101
13	富 山	13,220,820			2,818,476	6,860,484	3,541,860
		10		10			
14	石 川	5,670		5,670			
		3,111			1,595	1,444	72
15	福 井	3,204,252			1,487,484	1,623,456	93,312
		61	13				
16	愛 知	258,174	24,894				
		150	69	71			10
17	三 重	339,984	166,644	160,380			12,960
		11					
18	滋 賀	23,231					
		4,630		345	2,228	1,233	716
19	兵 庫	5,035,381		562,086	2,123,755	1,358,748	870,264
		6,389		489	1,273	2,878	1,749
20	鳥 取	8,862,814		936,144	1,361,080	3,557,466	3,008,124
		348	39	35	34	29	29
21	島 根	3,097,654	414,072	329,508	285,120	249,804	250,344
		886	110	60	73	70	60
22	山 口	1,865,164	259,201	137,160	150,660	180,360	118,800
		2,988	10	16	148	344	333
23	福 岡	16,970,481	477,364	145,584	1,250,427	1,801,439	1,772,495
		7,902	679	646	680	751	778
24	その他 外国	14,287,968	1,152,144	1,175,364	1,218,888	1,339,956	1,319,706
	け ず りぶし	38	2	2	1	6	2
	平均 価 格	152,560	5,184	5,184	3,586	23,111	5,184
		4,015	2,592	2,592	3,586	3,852	2,592
		32	2	2		2	2
1	東 京	127,461	5,184	5,184		5,184	5,184
		6			1	4	
2	広 島	25,099			3,586	17,927	
	酢 だ こ	9,770	64	9	21	93	113
	平均 価 格	32,949,852	201,420	40,500	76,356	286,632	330,480
		3,373	3,147	4,500	3,636	3,082	2,925

上段 数量 (kg)

下段 金額 (円)

6 月	7 月	8 月	9 月	10 月	11 月	12 月	
10							
16,373							1
161	110						
270,607	180,102						2
							3
92	66	73	73	48	42	42	
399,395	564,030	605,394	585,360	358,344	428,166	450,684	4
2,034	2,681	1,590	1,448	1,440	1,466	2,250	
5,806,127	4,599,217	5,696,488	5,490,254	5,524,181	5,689,449	9,222,467	
2,855	1,715	3,583	3,792	3,836	3,881	4,099	
20	30	30	84	60	70	80	
18,900	28,620	30,240	201,420	149,580	159,300	191,700	1
47	52	50	46	55	69	201	
480,276	495,612	490,536	434,592	528,336	694,765	1,841,023	2
1			1	1	2		
61,128			63,720	31,860	63,720		3
54	48	62	64	58	50	88	
335,340	297,540	385,020	397,440	360,180	310,500	546,480	4
							5
77	77	50	80	6	7	4	
97,524	88,668	47,520	81,000	7,776	18,468	9,234	6
12	18	22	26	24	14	6	
62,208	93,312	114,048	134,784	124,416	72,576	31,104	7
136	130	164	148	123	200	320	
182,650	174,874	213,149	192,845	168,826	249,437	397,354	8
410	460	270	228	372	232	440	
967,354	1,202,906	1,040,688	880,740	1,114,667	952,278	1,800,575	9
26	22	6	5	8			
80,282	87,493	19,078	8,755	15,941			10
26	22	6	5	8			
80,282	87,493	19,078	8,755	15,941			11
24	12	24	24	12			
30,715	16,200	32,400	32,400	16,200			12
							13
							14
							15
16		8		8	8	8	
77,760		38,880		38,880	38,880	38,880	16
							17
					11		
					23,231		18
72		12			12	12	
58,320		20,736			20,736	20,736	19
							20
20	30	26	23	19	22	42	
163,296	233,280	256,607	183,708	148,716	186,623	396,576	21
60	30	73	90	80	70	110	
119,881	59,400	148,500	181,440	157,682	136,080	216,000	22
332	16	326	333	351	350	429	
1,788,479	86,400	1,758,242	1,897,778	1,927,477	1,825,199	2,239,597	23
727	1,756	467	296	263	349	510	
1,282,014	1,734,912	1,100,844	799,632	733,644	937,656	1,493,208	24
1	2		2	6	6	8	
3,586	5,184		5,184	35,964	31,622	28,771	
3,586	2,592		2,592	5,994	5,270	3,596	
	2		2	6	6	8	
	5,184		5,184	35,964	31,622	28,771	1
1							
3,586							2
105	90	116	221	246	885	7,807	
290,790	257,850	214,974	663,390	669,871	2,465,694	27,451,895	
2,769	2,865	1,853	3,002	2,723	2,786	3,516	

	品目・出荷地	総 数	1 月	2 月	3 月	4 月	5 月
		4,820	50		10	70	100
1	北 海 道	13,944,743	145,800		31,320	203,040	271,080
		193					
2	青 森	165,510					
		8					
3	宮 城	33,437					
		2,411	4	4	6	8	8
4	福 島	9,782,248	21,600	21,600	28,836	43,200	43,200
		1,174	10	5	5	5	5
5	茨 城	4,647,829	34,020	18,900	16,200	16,200	16,200
		158					
6	群 馬	615,168					
		440					
7	東 京	1,677,671					
		270					
8	神 奈 川	901,780					
		270					
9	(川崎外)	901,780					
		296				10	
10	その他 外国	1,181,466				24,192	
	つくだ煮	60,155	5,159	4,961	5,079	4,713	4,206
	平均 価格	64,522,665	5,768,909	5,514,546	5,108,023	4,864,821	4,269,383
		1,073	1,118	1,112	1,006	1,032	1,015
		6					
1	北 海 道	28,188					
		103	2	2		2	2
2	秋 田	186,138	6,480	6,480		6,480	6,480
		16					
3	山 形	15,552					
		28					
4	福 島	37,324					
		3,338	170	185	207	221	280
5	茨 城	3,658,978	191,376	196,234	241,056	278,403	331,690
		95	10	10	5	5	
6	千 葉	310,424	12,960	12,960	6,480	6,480	
		12,445	1,295	1,164	673	583	715
7	東 京	24,026,283	2,371,215	2,250,093	1,385,180	1,277,191	1,525,869
		26,094	2,026	2,003	2,332	2,024	1,997
8	神 奈 川	17,514,527	1,235,184	1,220,855	1,262,489	1,191,009	1,325,758
		26,094	2,026	2,003	2,332	2,024	1,997
9	(川崎外)	17,514,527	1,235,184	1,220,855	1,262,489	1,191,009	1,325,758
		1,437	139	2	65	24	12
10	新 潟	1,974,133	157,141	2,074	55,356	26,078	12,496
		12					
11	富 山	35,768					
		566	39	32	39	32	32
12	石 川	1,319,981	89,424	74,520	89,424	74,520	74,520
		11,839	844	883	1,002	1,117	970
13	静 岡	8,332,805	592,648	545,130	709,235	784,103	686,070
		442	25	26	40	22	32
14	愛 知	838,332	40,294	37,258	63,260	34,956	48,240
		284	25	12	41	25	56
15	兵 庫	489,695	32,660	24,495	96,228	43,740	108,864
		2,242	520	578	600	512	3
16	広 島	4,112,828	952,857	1,057,777	1,098,875	934,501	7,646
		12					
17	山 口	13,878					
		1,156	64	64	75	146	107
18	大 分	1,551,961	86,670	86,670	100,440	207,360	141,750
		40					
19	その他 外国	75,870					
	魚 漬 物	406,252	31,747	29,249	35,421	41,988	35,136
	平均 価格	380,534,810	25,851,164	24,672,179	30,918,293	36,266,539	30,065,062
		937	814	844	873	864	856
		1,145	55	108	139	97	46
1	北 海 道	1,423,076	43,546	67,846	77,890	56,052	27,216
		38,502	2,455	1,775	2,611	3,500	2,964
2	青 森	41,093,163	1,557,987	1,662,119	2,586,825	4,268,338	2,645,003
		514	74	90	176	34	18
3	岩 手	662,921	90,719	83,980	173,499	50,543	34,992

上段 数量 (kg)

下段 金額 (円)

6 月	7 月	8 月	9 月	10 月	11 月	12 月	
100	80	60	87	185	729	3,349	
272,160	220,320	178,200	237,060	466,290	2,044,850	9,874,623	1
					25	168	
					21,600	143,910	2
						8	
						33,437	3
		51	129	56	77	2,068	
		18,144	407,160	184,411	285,660	8,728,437	4
5	10	5	5	5	54	1,060	
18,630	37,530	18,630	19,170	19,170	113,584	4,319,595	5
						158	
						615,168	6
						440	
						1,677,671	7
						270	
						901,780	8
						270	
						901,780	9
						286	
						1,157,274	10
4,301	4,633	4,004	3,824	4,091	8,094	7,090	
4,462,469	4,597,674	3,743,903	3,446,481	3,885,603	10,882,659	7,978,194	
1,038	992	935	901	950	1,345	1,125	
					6		
					28,188		1
2	2		1	2	2	86	
6,480	6,480		3,240	5,670	6,480	131,868	2
						16	
						15,552	3
14	7			7			
18,662	9,331			9,331			4
423	712	339	118	175	140	368	
485,655	708,070	379,534	146,556	196,150	158,955	345,299	5
				55		10	
				238,032		33,512	6
806	476	319	294	319	4,287	1,514	
1,530,012	972,097	687,337	641,310	733,929	7,726,518	2,925,532	7
2,101	2,099	1,997	2,156	2,438	2,337	2,584	
1,489,451	1,494,858	1,516,244	1,602,105	1,783,510	1,671,037	1,722,027	8
2,101	2,099	1,997	2,156	2,438	2,337	2,584	
1,489,451	1,494,858	1,516,244	1,602,105	1,783,510	1,671,037	1,722,027	9
18	17	19	7	8	57	1,069	
24,111	19,885	20,817	7,302	9,635	89,749	1,549,489	10
						12	
						35,768	11
39	96	24	31	31	159	12	
89,424	217,079	59,616	74,520	74,520	372,606	29,808	12
708	986	1,125	1,052	914	1,027	1,211	
541,620	698,706	791,533	743,256	645,667	717,768	877,069	13
24	127	46	29	33	16	22	
38,266	318,240	92,910	45,131	51,351	27,992	40,434	14
60	36	29					
87,480	52,488	43,740					15
					10	19	
					14,516	46,656	16
				12			
				13,878			17
96	75	96	136	97	53	147	
127,980	100,440	127,980	183,061	123,930	68,850	196,830	18
10		10				20	
23,328		24,192				28,350	19
33,621	31,858	34,414	39,384	32,451	29,194	31,789	
31,174,746	29,657,275	32,846,335	38,088,297	34,776,373	30,330,497	35,888,050	
927	931	954	967	1,072	1,039	1,129	
15	92	99	36	104	72	282	
29,938	47,434	93,766	54,562	171,094	73,072	680,660	1
2,424	2,819	3,300	6,640	4,370	2,442	3,202	
2,347,258	2,475,493	3,908,833	7,416,238	6,997,138	2,226,080	3,001,851	2
4	82			8	10	18	
17,885	115,722			27,411	20,542	47,628	3

	品目・出荷地	総 数	1 月	2 月	3 月	4 月	5 月
		14,926	1,133	1,311	739	756	668
4	宮 城	26,555,652	1,821,715	1,965,788	1,189,838	1,242,153	1,123,391
		210	24	24	12	18	6
5	山 形	247,860	23,328	23,328	14,904	22,356	7,452
		1,837	22	12	18	40	184
6	福 島	2,248,238	50,220	38,880	58,320	108,540	182,179
		2,028	222	120	114	120	96
7	茨 城	3,357,385	511,920	176,515	170,100	191,322	145,152
		744	61	53	56	53	80
8	群 馬	769,365	64,233	55,404	74,223	68,607	78,192
		6,882	220	584	1,130	883	51
9	埼 玉	9,794,333	349,920	670,464	1,149,120	957,204	124,740
		154		54			
10	千 葉	161,136		54,108			
		268,001	24,457	21,923	23,381	28,378	24,046
11	東 京	211,203,149	17,446,761	15,828,050	18,650,906	21,979,524	18,312,143
		21,322	954	1,002	1,230	1,003	1,366
12	神 奈 川	42,283,406	1,942,536	1,918,483	2,495,719	2,124,943	2,899,857
		21,322	954	1,002	1,230	1,003	1,366
13	(川崎外)	42,283,406	1,942,536	1,918,483	2,495,719	2,124,943	2,899,857
		5,720	719	879	1,031	620	592
14	新 潟	8,422,755	971,822	1,298,946	1,565,994	1,052,875	1,000,424
		47	25	9			9
15	石 川	59,292	32,076	11,340			11,340
		19			15	4	
16	福 井	102,816			92,448	10,368	
		5,974	653	520	916	474	343
17	静 岡	3,200,339	204,973	86,616	358,270	231,930	264,979
		1,655	114	121	141	140	139
18	愛 知	2,952,425	203,192	213,515	251,919	249,306	247,837
		5					
19	京 都	2,430					
		116	12	12			12
20	大 阪	266,112	27,864	27,864			27,864
		40					
21	兵 庫	101,520					
		36				24	12
22	広 島	47,694				31,796	15,898
		5					
23	山 口	12,701					
		58		9			
24	福 岡	112,342		19,246			
		9					
25	熊 本	27,540					
		25					
26	大 分	57,780					
		36,278	547	643	3,712	5,844	4,504
27	その他 外国	25,369,380	508,352	469,687	2,008,318	3,620,682	2,916,403
	いか くんせい	6,090	414	467	580	507	500
	平均 価格	13,550,762	873,803	1,052,650	1,287,484	1,163,630	1,084,112
		2,225	2,111	2,254	2,220	2,295	2,168
		840	120		312	288	120
1	東 京	1,926,622	258,422		712,018	674,952	281,230
		483	30	30	40	10	80
2	神 奈 川	806,760	46,440	108,000	62,640	15,120	123,120
		483	30	30	40	10	80
3	(川崎外)	806,760	46,440	108,000	62,640	15,120	123,120
		12			12		
4	大 阪	30,456			30,456		
		4,755	264	437	216	209	300
5	兵 庫	10,786,924	568,941	944,650	482,370	473,558	679,762
	ベ ー コ ン	2,657	208	238	215	251	208
	平均 価格	2,842,274	229,500	213,300	226,260	258,422	218,042
		1,070	1,103	896	1,052	1,030	1,048
		2,367	171	214	194	233	189
1	東 京	1,906,734	130,248	161,352	148,392	179,852	148,392
		2					2
2	神 奈 川	3,932					3,932
		2					2
3	(川崎外)	3,932					3,932

上段 数量 (kg)

下段 金額 (円)

6 月	7 月	8 月	9 月	10 月	11 月	12 月	
1,196	1,196	2,397	1,510	1,281	1,414	1,325	
2,609,847	2,400,867	3,336,837	2,897,049	2,518,184	2,894,858	2,555,125	4
18	12	12	18	24	18	24	
22,356	14,904	14,904	22,356	29,808	22,356	29,808	5
841	54	44	414	80	46	82	
738,386	88,581	77,241	459,658	155,433	107,870	182,930	6
99	144	246	264	222	198	183	
149,688	215,460	387,504	417,312	358,668	312,336	321,408	7
86	58	79	68	52	52	46	
97,173	59,832	78,408	64,989	50,544	38,880	38,880	8
172	314	447	795	622	694	970	
271,296	580,070	737,965	1,142,018	1,023,732	1,095,768	1,692,036	9
40				40		20	
58,320				25,488		23,220	10
23,353	20,823	21,395	22,513	20,600	19,218	17,914	
18,582,700	16,536,001	16,247,062	17,700,796	17,033,669	16,797,504	16,088,033	11
1,260	1,704	2,283	1,936	2,380	1,997	4,207	
2,670,403	3,461,762	4,473,682	4,137,153	4,313,018	4,084,999	7,760,851	12
1,260	1,704	2,283	1,936	2,380	1,997	4,207	
2,670,403	3,461,762	4,473,682	4,137,153	4,313,018	4,084,999	7,760,851	13
587	349	329	20	189	206	199	
994,228	605,200	555,526	19,604	112,931	118,480	126,725	14
4							
4,536							15
							16
343	522	492	489	284	464	474	
174,367	225,126	378,435	202,554	187,271	432,218	453,600	17
144	151	152	126	157	149	121	
261,726	267,277	273,778	225,006	274,535	270,819	213,515	18
						5	
						2,430	19
	12		12		12	44	
	27,864		27,864		27,864	98,928	20
		10			20	10	
		25,380			50,760	25,380	21
							22
5							
12,701							23
			49				
			93,096				24
		9					
		27,540					25
			19	6			
			45,122	12,658			26
3,030	3,526	3,120	4,475	2,032	2,182	2,663	
2,131,938	2,535,682	2,229,474	3,162,920	1,484,791	1,756,091	2,545,042	27
491	453	492	380	496	464	846	
1,096,109	1,022,885	1,082,934	859,935	1,109,717	1,045,911	1,871,592	
2,232	2,258	2,201	2,263	2,237	2,254	2,212	
							1
30	33	60	20	40	20	90	
45,360	57,240	90,720	30,240	60,480	30,240	137,160	2
30	33	60	20	40	20	90	
45,360	57,240	90,720	30,240	60,480	30,240	137,160	3
							4
461	420	432	360	456	444	756	
1,050,749	965,645	992,214	829,695	1,049,237	1,015,671	1,734,432	5
183	230	189	204	221	210	300	
224,132	211,626	215,649	203,040	219,197	195,966	427,140	
1,225	920	1,141	995	992	933	1,424	
165	218	164	191	206	188	234	
145,022	176,904	144,747	159,948	172,325	147,744	191,808	1
							2
							3

	品目・出荷地	総 数	1 月	2 月	3 月	4 月	5 月
		42	10	20			
4	静 岡	56,106	10,206	20,412			
		231	24	4	18	15	14
5	兵 庫	804,222	74,790	31,536	63,612	64,314	51,462
		15	3		3	3	3
6	山 口	71,280	14,256		14,256	14,256	14,256
	その他 加工品	3,224,951	300,898	278,607	288,010	263,239	257,013
	平均 価 格	2,910,191,436	245,587,098	229,112,976	234,394,307	227,645,825	239,797,515
		902	816	822	814	865	933
		52,362	4,768	4,482	3,659	4,211	2,064
1	北 海 道	55,120,903	3,932,358	4,088,635	4,067,992	3,886,664	2,920,032
		27,669	2,502	2,469	3,095	3,656	2,859
2	青 森	42,372,312	3,748,557	4,262,686	4,419,864	4,657,411	3,933,331
		2,565	136	378	112	128	122
3	岩 手	1,698,345	191,937	354,110	220,104	42,405	42,379
		100,185	11,328	10,995	8,572	8,398	7,611
4	宮 城	98,407,638	10,094,494	10,010,036	7,652,350	7,975,705	7,591,428
		60					
5	秋 田	166,579					
		5,823	1,306	782	372	237	252
6	山 形	4,069,774	927,561	703,477	287,038	153,317	157,863
		2,461	221	120	174	184	227
7	福 島	3,403,113	257,688	206,010	226,908	271,514	302,174
		10,168	1,187	1,016	1,279	1,605	689
8	茨 城	9,299,947	682,980	917,833	1,197,553	1,087,511	619,237
		6,573	1,421	1,437	1,129	1,186	1,074
9	栃 木	5,722,988	1,298,145	1,266,055	1,001,970	1,049,126	974,924
		115,670	10,154	8,812	8,079	8,518	10,252
10	群 馬	52,915,635	4,194,871	3,971,878	4,136,251	3,955,137	4,415,900
		29,786	2,958	2,442	2,020	3,133	2,463
11	埼 玉	22,991,200	2,171,209	1,747,411	1,605,272	2,219,247	1,958,420
		159,428	15,291	11,325	11,213	13,496	15,781
12	千 葉	141,181,835	12,932,638	10,414,941	9,884,004	11,771,302	14,235,386
		772,165	68,667	61,072	71,847	53,816	61,072
13	東 京	623,331,969	49,594,159	46,046,916	50,119,423	48,099,836	51,987,551
		1,058,886	107,598	102,187	102,097	91,132	83,087
14	神 奈 川	1,032,386,513	89,179,167	83,262,704	82,501,644	75,377,046	84,349,165
		1,058,886	107,598	102,187	102,097	91,132	83,087
15	(川崎外)	1,032,386,513	89,179,167	83,262,704	82,501,644	75,377,046	84,349,165
		302,617	24,002	25,479	27,370	25,166	21,023
16	新 潟	144,137,248	13,390,337	12,509,676	12,652,773	10,997,622	10,657,331
		1,140	76	63	94	83	77
17	富 山	2,321,877	129,600	124,308	162,432	143,424	133,056
		1,259	22	42	86	30	390
18	石 川	1,171,398	53,395	104,911	159,386	39,279	153,923
		47,647	5,400	4,172	4,334	3,580	4,024
19	福 井	29,288,574	3,399,842	2,796,212	2,335,413	2,106,548	2,296,914
		9		4			
20	山 梨	192,996		77,760			
		1,266	68	464	58	87	63
21	長 野	938,210	65,361	117,676	53,330	85,211	58,255
		9,833	774	723	795	902	935
22	岐 阜	9,516,905	616,115	682,724	837,577	931,187	890,135
		42,249	4,865	3,102	3,677	3,127	3,955
23	静 岡	54,774,860	5,194,333	4,094,108	4,285,771	3,774,522	5,092,753
		40,427	4,853	4,341	2,946	2,663	2,287
24	愛 知	32,452,207	3,296,883	2,966,436	2,585,329	2,465,777	2,173,228
		5,098	451	418	503	541	465
25	三 重	4,052,073	256,016	312,479	375,951	367,172	347,591
		15,006	1,572	1,385	1,669	1,000	1,171
26	京 都	4,526,318	442,789	402,368	608,520	299,332	339,075
		30,526	3,004	2,162	2,264	2,358	2,194
27	大 阪	38,918,876	2,845,398	2,193,026	2,335,671	3,140,365	3,022,290
		28,419	2,018	1,857	2,362	2,034	2,243
28	兵 庫	45,663,373	2,717,603	2,852,929	3,162,806	3,193,608	3,585,964
		1,744	162	181	164	167	147
29	奈 良	1,025,718	144,261	158,679	73,092	69,409	62,725
		17,171	1,243	1,256	2,012	1,659	1,349
30	鳥 取	15,781,151	1,289,514	971,152	1,721,445	1,899,934	1,356,130
		3,707	259	173	276	304	102
31	島 根	4,870,823	359,841	325,027	476,664	599,204	157,680

上段 数量 (kg)

下段 金額 (円)

6 月	7 月	8 月	9 月	10 月	11 月	12 月	
						12	
						25,488	4
15	12	25	13	15	22	54	
64,854	34,722	70,902	43,092	46,872	48,222	209,844	5
3							
14,256							6
252,672	252,725	240,838	252,361	258,401	253,909	326,278	
226,410,243	234,921,105	218,373,489	220,538,410	240,792,462	239,845,076	352,772,930	
896	930	907	874	932	945	1,081	
2,444	4,751	2,892	3,463	5,560	5,373	8,695	
2,973,929	3,169,700	3,161,428	3,430,823	4,415,082	6,452,070	12,622,190	1
3,896	1,311	1,261	1,284	1,541	1,579	2,216	
5,116,417	2,404,458	2,338,734	2,391,088	2,782,680	2,297,103	4,019,983	2
138	440	199	66	82	417	347	
45,437	168,791	92,550	34,802	29,385	258,253	218,192	3
7,515	7,424	6,633	5,473	8,405	8,347	9,484	
7,621,598	7,387,239	6,844,801	5,935,018	8,565,397	8,566,401	10,163,171	4
						60	
						166,579	5
310	233	218	533	616	481	483	
171,512	148,270	139,480	317,618	415,332	316,059	332,247	6
215	197	141	219	160	245	358	
281,222	265,270	217,750	290,061	217,394	325,048	542,074	7
986	341	659	526	528	617	735	
789,205	547,404	796,537	551,118	667,020	620,502	823,047	8
176		150					
100,368		32,400					9
9,356	11,426	10,297	9,483	9,737	9,080	10,476	
4,371,803	4,914,504	4,485,696	4,351,373	4,419,248	4,126,248	5,572,726	10
2,467	2,497	1,907	2,627	2,011	1,870	3,391	
1,851,124	2,035,688	1,608,362	2,055,636	1,380,386	1,567,783	2,790,662	11
12,836	11,221	13,655	14,829	14,658	11,660	13,463	
11,430,131	10,353,149	11,919,928	12,457,094	13,000,600	10,615,672	12,166,990	12
59,205	59,079	55,424	64,565	55,921	61,716	99,781	
49,098,313	54,473,586	45,831,130	48,120,525	46,797,499	48,660,873	84,502,158	13
78,909	75,823	75,176	81,719	88,469	83,141	89,548	
78,908,221	80,234,355	79,621,190	87,001,153	93,800,535	89,617,405	108,533,928	14
78,909	75,823	75,176	81,719	88,469	83,141	89,548	
78,908,221	80,234,355	79,621,190	87,001,153	93,800,535	89,617,405	108,533,928	15
28,457	27,278	27,946	26,184	23,353	22,740	23,619	
10,872,607	10,590,431	10,908,304	8,293,376	10,931,968	11,017,005	21,315,818	16
110	82	129	88	57	133	148	
189,216	142,560	222,912	193,382	166,966	323,152	390,869	17
73	199	111	131	72	61	42	
60,795	81,339	149,085	81,454	112,093	87,869	87,869	18
3,591	3,820	3,983	4,865	3,672	3,236	2,970	
2,093,755	2,265,178	2,402,261	2,718,412	2,411,636	2,214,028	2,248,375	19
						5	
						115,236	20
60	88	65	67	55	78	113	
59,745	81,842	59,162	66,484	53,005	87,177	150,962	21
783	783	823	850	819	834	812	
673,400	695,630	713,705	882,592	783,128	1,041,404	769,308	22
3,254	3,932	3,069	3,195	3,291	3,155	3,627	
4,279,859	5,114,861	4,167,661	4,292,407	4,718,817	4,370,568	5,389,200	23
1,960	1,977	2,295	1,889	3,654	4,754	6,808	
1,957,056	2,097,108	2,195,738	1,335,550	2,687,703	3,057,736	5,633,663	24
437	352	400	344	467	351	369	
349,466	276,140	371,542	294,084	415,682	305,251	380,699	25
1,409	983	1,066	1,018	1,125	1,225	1,383	
465,220	293,507	365,938	303,532	321,614	343,069	341,354	26
2,537	2,643	1,973	1,893	4,027	2,550	2,921	
3,728,491	4,399,816	2,767,220	2,061,105	5,389,153	3,177,548	3,858,793	27
2,495	2,067	2,185	2,327	2,653	3,007	3,171	
3,575,556	3,141,739	3,277,782	3,080,297	3,366,412	6,683,936	7,024,741	28
173	155	133	84	132	127	119	
71,483	67,077	58,524	42,554	100,425	94,553	82,936	29
1,232	1,389	1,377	1,381	1,275	1,213	1,785	
945,207	977,265	1,339,910	1,144,464	1,045,866	1,160,452	1,929,812	30
559	194	384	276	640	60	480	
862,749	255,743	440,834	242,719	513,378	115,992	520,992	31

	品目・出荷地	総 数	1 月	2 月	3 月	4 月	5 月
		1,015	71	129	136	205	103
32	岡 山	1,085,375	86,979	122,269	141,805	183,940	113,550
		4,054	32	228	342	373	581
33	広 島	5,579,863	51,569	368,575	454,751	522,301	733,697
		6,060	465	485	686	386	472
34	山 口	9,460,828	674,946	732,980	1,057,947	559,114	680,487
		128		16	12	13	
35	徳 島	200,837		52,013	22,723	38,016	
		2,394	210	202	204	223	217
36	香 川	1,903,762	164,531	149,482	162,335	179,154	166,055
		6,263	433	232	297	555	454
37	愛 媛	14,872,391	1,246,847	694,852	883,384	1,249,051	1,103,639
		14					
38	高 知	221,292					
		14,484	1,771	1,028	730	772	622
39	福 岡	15,679,640	1,708,880	969,820	876,514	1,089,258	899,305
		50			50		
40	佐 賀	190,728			190,728		
		3,516	277	254	317	262	274
41	長 崎	7,136,314	466,614	326,992	774,741	245,603	295,164
		6,550	397	358	471	570	596
42	熊 本	9,489,528	578,124	542,376	666,522	895,536	843,534
		331		10	120	50	10
43	大 分	1,319,943		11,232	134,784	55,231	11,232
		1,032	150	108	65	93	80
44	宮 崎	9,268,592	885,599	804,731	631,798	923,532	777,601
		177	17	9		33	9
45	鹿 児 島	307,707	28,188	12,636		59,292	12,636
		286,964	20,769	22,209	22,322	26,303	25,617
46	その他 外国	350,773,278	26,287,769	26,382,855	29,249,742	30,986,982	30,345,775

上段 数量 (kg)

下段 金額 (円)

6 月	7 月	8 月	9 月	10 月	11 月	12 月	
171	48	25	41	27	33	26	
158,968	58,323	34,939	71,132	34,972	40,102	38,396	32
553	346	400	316	232	311	340	
657,547	490,786	511,512	390,635	289,783	344,974	763,733	33
482	524	380	403	488	510	779	
579,788	767,397	579,491	598,113	896,820	683,525	1,650,220	34
		13	30	16	8	20	
		15,282	37,163	11,340	4,860	19,440	35
233	218	139	167	180	173	228	
170,921	171,648	122,393	136,075	173,539	138,593	169,036	36
424	380	536	390	429	978	1,155	
1,300,827	1,147,435	1,617,386	1,171,897	1,314,036	1,322,244	1,820,793	37
				1	13		
				12,485	208,807		38
653	808	778	854	3,567	1,123	1,778	
998,054	1,300,141	1,226,884	1,378,490	2,204,055	1,202,559	1,825,680	39
							40
203	240	198	257	204	358	672	
186,408	270,000	205,308	304,074	189,054	1,085,670	2,786,686	41
556	730	652	615	511	475	619	
837,378	1,022,112	944,136	880,092	743,073	679,244	857,401	42
			10	17	12	102	
			12,852	163,965	83,387	847,260	43
65	70	80	75	68	83	95	
631,800	680,400	777,601	729,000	681,565	824,806	920,159	44
	19	9	12	47	12	10	
	31,104	12,636	20,427	68,580	43,740	18,468	45
23,749	28,657	23,077	19,812	19,634	21,770	33,045	
27,944,667	32,399,109	25,795,357	22,839,739	24,500,791	25,679,408	48,361,084	46



Colors, Future!

いろいろって、未来。

川崎市

令和6年3月作成

川崎市中央卸売市場北部市場

〒216-8522

川崎市宮前区水沢1丁目1番1号

電話 044(975)2211 (代表)