

第1号様式

(第1面)

事業活動地球温暖化対策計画書

(宛先) 川崎市長

郵便番号 〒215-0026
 住 所 神奈川県川崎市麻生区古沢都古255
 氏 名 医療法人社団 三成会
 理事長 渡邊 一夫

(法人にあつては、名称及び代表者の氏名)

川崎市地球温暖化対策等の推進に関する条例第10条第1項(同条第4項において読み替えて準用する場合を含む。)の規定により、次のとおり提出します。

事業者の氏名 又は名称	医療法人社団 三成会		
主たる事務所又は 事業所の所在地	川崎市 麻生区古沢都古255		
該当する事業者 の要	<input checked="" type="checkbox"/> 規則第4条第1号該当事業者		
	<input type="checkbox"/> 規則第4条第2号該当事業者		
	<input type="checkbox"/> 規則第4条第3号該当事業者		
	<input type="checkbox"/> 規則第4条第4号該当事業者		
	<input type="checkbox"/> 上記以外の事業者(任意提出事業者)		
主たる事業 の業種	大分類	P	医療、福祉
	中分類	83	医療業
主たる事業 の内容	病院		
事業者の規模	<input checked="" type="checkbox"/> 原油換算エネルギー使用量	3,867	k l
	<input type="checkbox"/> 自動車の台数		台
	<input type="checkbox"/> エネルギー起源の二酸化炭素 以外の温室効果ガスの排出の量		t -CO ₂
連絡先	担当部署	担当部署名	
		所在地	
	電話番号		
	FAX番号		
	メールアドレス		

※受付欄		※特記事項	※事業者番号	

(第2面)

計 画 期 間	2023 年度 ~ 2025 年度
温室効果ガスの排出の量の削減を図るための基本方針	別添 指針様式第1号のとおり
温室効果ガスの排出の量の削減に向けた組織体制	別添 指針様式第1号のとおり
温室効果ガスの排出の量の削減目標及び温室効果ガスの排出の量	別添 指針様式第1号のとおり
温室効果ガスの排出の量の削減目標を達成するための措置の内容に係る事項	別添 指針様式第1号のとおり
他の者の温室効果ガスの排出の量の削減等に寄与する措置に係る事項	別添 指針様式第1号のとおり
その他地球温暖化対策の推進への貢献に係る事項	別添 指針様式第1号のとおり
備 考	

- 備考 1 欄内にすべてを記載できない場合は、別紙により提出してください。
2 □のある欄は、該当する□内にレ印を記載してください。
3 計画書には、事業活動地球温暖化対策指針に定める資料を添付してください。
4 ※印の欄は記入しないでください。

事業活動地球温暖化対策計画

1 温室効果ガスの排出の量の削減を図るための基本方針

(1) 温室効果ガス排出量削減に向けた方針

・地球温暖化対策に取組を組織的に行い、継続的に対策を推進する。
目標を明確に定め、温室効果ガス排出量の削減に取り組む。

(2) 削減対策実施状況の適切な進行管理（P D C A サイクル）を行うための方針

・月次のエネルギー量を測定し、対前年比等の比較・検証を行う。

2 温室効果ガスの排出の量の削減に向けた組織体制

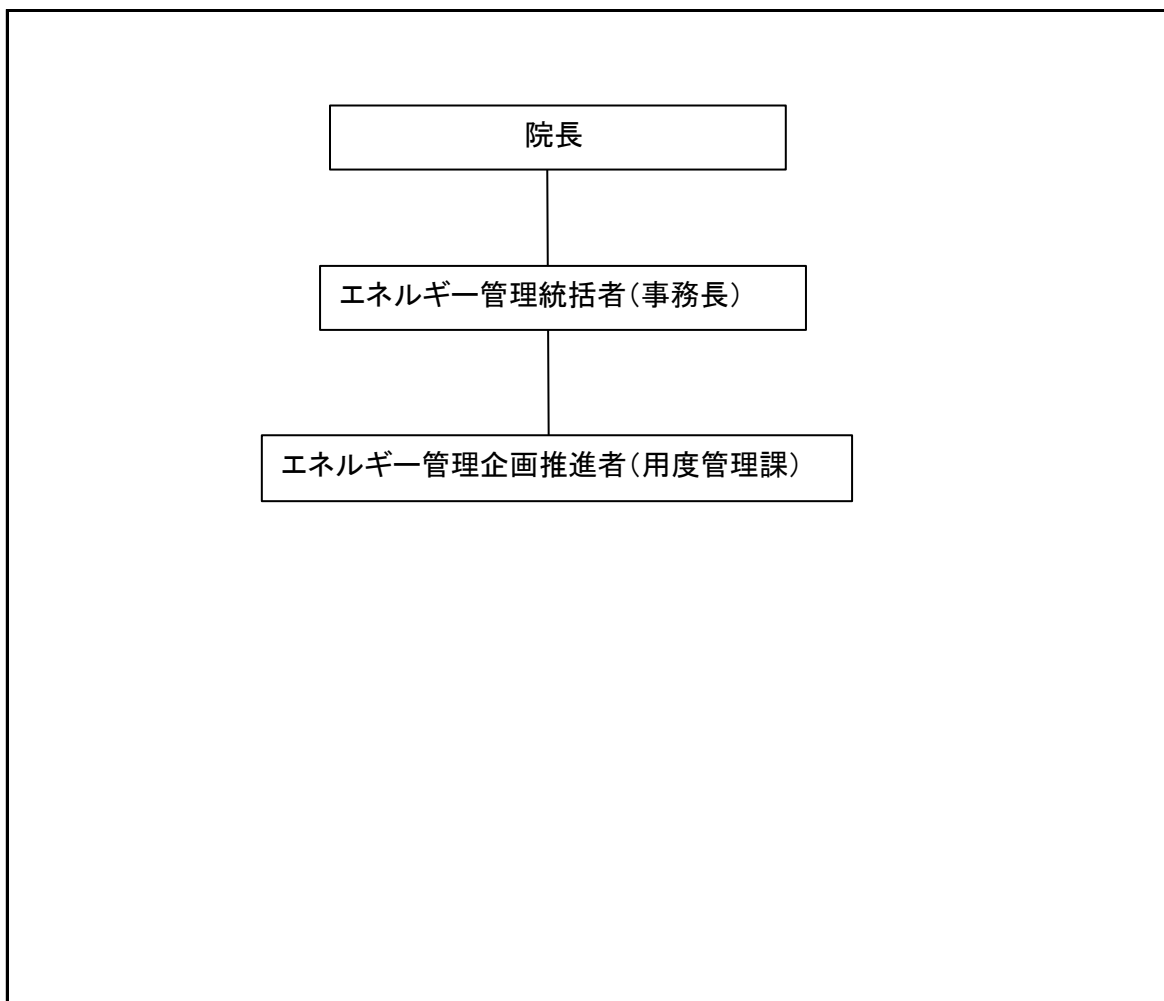

3 温室効果ガスの排出の量の削減目標等

(1) 温室効果ガスの排出の量の削減目標及び温室効果ガスの排出の量等

ア 基準排出量と目標排出量（（実）は実排出量を、（調）は調整後排出量を示す。以下同じ。）

		1、2、4号該当者等		3号該当者等		
基準	年度	2022				年度
目標	年度	2025				年度
基準	排出量	(実) 6,691 (調) 6,720	t-CO ₂	(実)	t-CO ₂	
目標	排出量	(実) 7,025 (調) 7,056	t-CO ₂	(実)	t-CO ₂	
削減量		(実) -334	t-CO ₂	(実)	t-CO ₂	
内訳	対策実施による削減量	(実) -334	t-CO ₂	(実)	t-CO ₂	
	上記以外の削減量	(実) 0	t-CO ₂	(実)	t-CO ₂	
削減率		(実) -5.0	%	(実)	%	

イ 基準排出量原単位等と目標排出量原単位等（任意記載）

		1、2、4号該当者等		3号該当者等	
原単位等	の活動量	在院患者数			
原単位	の単位	t-CO ₂ /人			
基準	年度の値	13.65			
目標	年度の値	14.33			
削減率		-5.0	%		%

ウ 目標設定に関する説明

前期に照明LED交換工事を行い今期は大幅な削減が出来る事は見込めない。
またコロナ禍が落ち着き入院患者数や手術件数が増加する事が予測され5%位のCO₂排出量が予測される。

(2) 温室効果ガスの排出の量の削減目標（全社目標）（任意記載）

--

4 温室効果ガスの排出の量の削減目標を達成するための措置の内容に係る事項

(1) 措置の内容

ア 計画期間に実施する措置の内容 (別表第1から6等を参考に記載してください。)

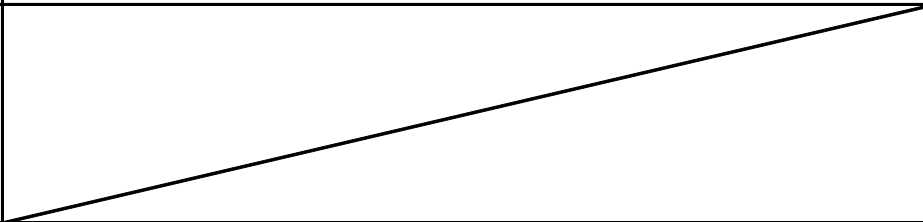
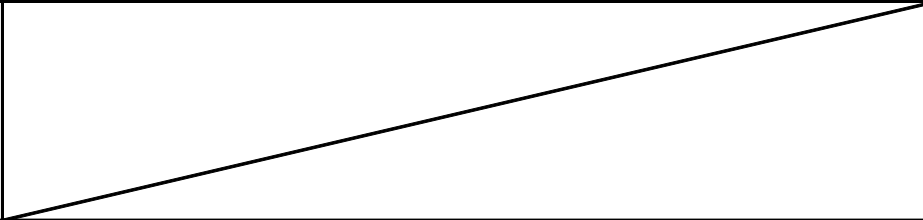
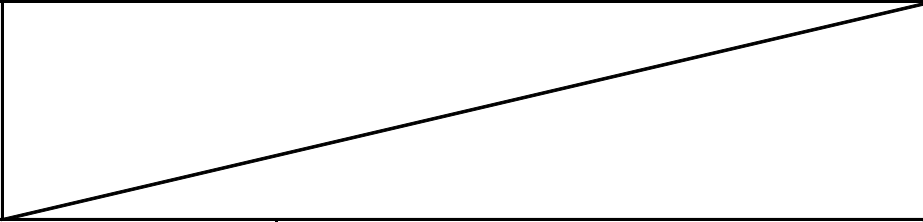
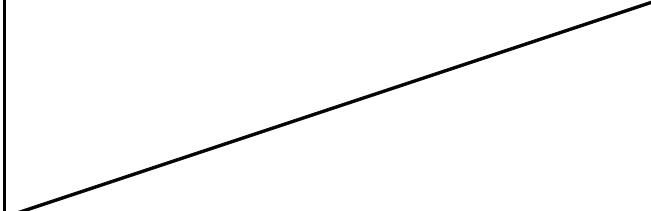
<p>計 画</p>	<ul style="list-style-type: none"> ・月1回の会議で各部門にエネルギー量の値を開示し他職種の省エネに対する意識をもたせる。 ・主要設備等に係る運転管理、計測・記録、保守・点検についての管理簿を作成する。 ・対象設備毎に性能、効率等の定期的な点検を実施する。 ・エネルギー消費原単位の算出及び管理を適正に行う。 ・使用頻度の低い空調機は運転・停止の切替を適切に実施する。 ・外気条件の変動に応じた冷却水温度、冷温水温度の設定を行いエネルギー効率を向上させる。
<p>第1年度</p>	
<p>第2年度</p>	
<p>第3年度</p>	
<p>計画期間における取組の評価 (第3年度の報告時に記載)</p>	

イ 実施済みの主な温室効果ガスの排出の量の削減対策内容

--

(2) 再生可能エネルギー源等の利用等

ア 基準年度までに実施した再生可能エネルギー源等の利用に係る検討状況

(検討済みの場合は「○」、未検討の場合は「×」を記載し、検討済みの場合は検討結果を記載してください。)

再生可能エネルギー源等の種類	検討の有無	検討結果
太陽光	×	
風力	×	
バイオマス	×	
未利用エネルギー	×	
その他 ()		
その他 ()		

イ 再生可能エネルギー源等を利用した設備の導入状況・計画及び再生可能エネルギー源等の価値の保有状況・計画

種類	概要(規模、場所など)	導入(保有)年度

(3) 基準年度までに実施したエネルギーの効率的な利用を図るための設備等の導入・検討状況

(導入済みの場合は「○」、導入検討中の場合は「△」、導入予定なしの場合は「×」を記載してください。)

設備等の種類	導入等の状況	設備等の種類	導入等の状況
電気自動車等への充電設備	×	エネルギー管理システム (FEMS、BEMS等)	×
電気自動車等から建物等への給電設備	×	その他 ()	
EV、PHV、FCV	×	その他 ()	

5 他の者の温室効果ガスの排出の量の削減等に寄与する措置に係る事項

計 画	なし
第1年度	
第2年度	
第3年度	

6 その他、地球温暖化対策の推進への貢献に係る事項

計 画	<ul style="list-style-type: none"> ・産業廃棄物の分別化を推進する。
第1年度	
第2年度	
第3年度	

7 基準年度のエネルギー起源CO₂の排出の量等の実績（1、2号該当者等）

(1) 事業者単位

ア エネルギー起源CO₂の排出量

(実)	6,691	t-CO ₂
(調)	-	

イ 原油換算エネルギー使用量

3,867	KL
-------	----

ウ 事業所の数

1

(2) 事業所等単位

ア 年間の原油換算エネルギー使用量が 1,500kl 以上の事業所

事業所の名称	事業所の所在地	エネルギー起源CO ₂ の排出量
新百合ヶ丘総合病院	神奈川県川崎市麻生区古沢都古255	6,691 t-CO ₂
		t-CO ₂
		t-CO ₂
		t-CO ₂

イ 年間の原油換算エネルギー使用量が原油換算で 500kl 以上 1,500kl 未満の事業所

事業所の名称	事業所の所在地	エネルギー起源CO ₂ の排出量
		t-CO ₂
		t-CO ₂
		t-CO ₂
		t-CO ₂