

平成30年5月14日
川崎市環境局総務部環境調整課

「みんなで生きものしらべ KAWASAKI」の
春・夏・秋・冬の平成29年度試行実施結果

平成29年度は各区市民健康の森活動団体の御協力を得て、各区市民健康の森で市民参加型生き物調査「みんなで生きものしらべ KAWASAKI」の試行実施を行いました。

この資料では、平成29年度の各区市民健康の森の試行実施結果に加え、各小学校からいただいた生き物情報、市民から市民参加型生き物地図情報サイト「かわさき生き物マップ」に投稿いただいた生き物情報をまとめています。

1 パンフレット掲載種の報告状況～チョウ～（調査期間：平成29年4～5月）

■報告状況の見方【生き物を観察しやすい場所】

【パンフレット掲載種の和名、生き物の代表的な写真】	【生き物の食草や見られる時期などの特徴】													
	月	4	5	6	7	8	9	10	11	12	1	2	3	
	出現		文献で出現とされている時期					●	←投稿等があった月に「●」					
	調査方法	2017(H29) ↓報告いただいた区に●												
		麻生区	多摩区	宮前区	高津区	中原区	幸区	川崎区						
	市民健康の森	○	●	○	○	○	○	○	○	○	○	○	○	○
	(生き物マップ)	○	○	○	○	○	○	○	○	○	○	○	○	○
(小学校等)	○	○	○	○	○	○	○	○	○	○	○	○	○	
【生き物マップに寄せられた市民健康の森以外での確認場所や時期など】														

市内の樹林地で見かけやすいチョウ（●：確認、○：未確認）

ムラサキシジミ	 <p>食草：成虫は樹液など。地面で水も吸う。幼虫はアラカシ、コナラ、クヌギなど。</p>
サトキマダラヒカゲ	 <p>食草：成虫はクヌギやコナラの樹液。幼虫はマダケ、アズマネザサなど。</p>
スズグロシロチョウ	 <p>食草：成虫はアザミ類などの花の蜜。幼虫はイヌガラシなどアブラナ科の植物。</p>
ダイミョウセセリ	 <p>食草：成虫はアザミ類などの花の蜜。幼虫はヤマノイモ、ナガイモ、オニドコロ類。</p>

市内の草地で見かけやすいチョウ（●：確認、○：未確認）

ベニシジミ



食草：成虫はタンポポなどの花の蜜。幼虫はスイバ、ギシギシ、ヒメスイバなど。

月	4	5	6	7	8	9	10	11	12	1	2	3
出現	●	●	●		●	●	●	●				

調査方法	2017(H29)						
	麻生区	多摩区	宮前区	高津区	中原区	幸区	川崎区
市民健康の森	○	○	●	○	●	○	●
(生き物マップ)	●	●	○	○	○	○	○
(小学校等)	○	○	○	○	○	○	○

生き物マップでは麻生区の農地や生田周辺、宿河原の多摩川付近で報告あり。

ツマグロヒョウモン



食草：成虫は各種の花の蜜。幼虫はパンジー、ニオイスマレ、タチツボスマレなど。

月	4	5	6	7	8	9	10	11	12	1	2	3
出現	●	●	●	●	●	●	●	●				

調査方法	2017(H29)						
	麻生区	多摩区	宮前区	高津区	中原区	幸区	川崎区
市民健康の森	○	○	●	○	○	●	●
(生き物マップ)	●	●	●	○	○	○	○
(小学校等)	○	○	○	○	○	○	○

生き物マップでは東高根森林公園、多摩区の市街地、麻生区の農地で報告あり。

キアゲハ



食草：成虫はツツジ等の花の蜜。幼虫はセリ、ミツバ、パセリ、ニンジンなど。

月	4	5	6	7	8	9	10	11	12	1	2	3
出現	●					●						

調査方法	2017(H29)						
	麻生区	多摩区	宮前区	高津区	中原区	幸区	川崎区
市民健康の森	○	○	○	○	●	●	○
(生き物マップ)	●	●	○	○	○	○	○
(小学校等)	○	○	○	○	○	○	○

生き物マップでは9月に麻生区の農地や生田周辺で報告あり。

アゲハ (ナミアゲハ)

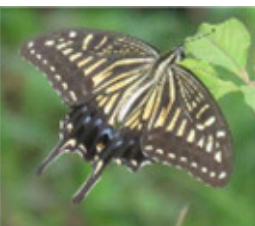

食草：成虫はツツジ等の花の蜜。幼虫はサンショウ、各種ミカン類など。

月	4	5	6	7	8	9	10	11	12	1	2	3
出現	●	●	●	●		●						

調査方法	2017(H29)						
	麻生区	多摩区	宮前区	高津区	中原区	幸区	川崎区
市民健康の森	○	●	●	●	●	○	○
(生き物マップ)	●	●	○	○	○	○	○
(小学校等)	○	○	●	●	○	○	○

生き物マップでは6月に多摩区の市街地で、7月に麻生区の農地で報告あり。

市内の市街地（花壇や街路樹など）で見かけやすいチョウ（●：確認、○：未確認）

アオスジアゲハ

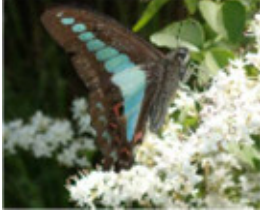

食草：成虫はアザミ類などの花の蜜。幼虫はクスノキ、タブノキなど。

月	4	5	6	7	8	9	10	11	12	1	2	3
出現	●	●				●						

調査方法	2017(H29)						
	麻生区	多摩区	宮前区	高津区	中原区	幸区	川崎区
市民健康の森	○	○	●	○	●	●	●
(生き物マップ)	○	○	●	○	○	○	○
(小学校等)	○	○	○	○	○	○	○

生き物マップでは9月に東高根森林公園で報告あり。

イチモンジセセリ



食草：成虫は各種の花の蜜。幼虫はイネ、ススキ、エノコログサなど。

月	4	5	6	7	8	9	10	11	12	1	2	3
出現		●			●	●						

調査方法	2017(H29)						
	麻生区	多摩区	宮前区	高津区	中原区	幸区	川崎区
市民健康の森	○	○	○	○	○	○	●
(生き物マップ)	●	●	●	○	○	○	○
(小学校等)	○	○	○	○	○	○	○

生き物マップでは多摩区の市街地や、東高根森林公園などで報告あり。

2 パンフレット掲載種の報告状況～セミ～（調査期間：平成29年7～8月）

市内の市街地で見かけやすいセミ（●：確認、○：未確認）

<p>ニイニゼミ</p> 	<p>出現期：6月下旬～8月頃</p> <table border="1"> <thead> <tr> <th>月</th> <th>4</th> <th>5</th> <th>6</th> <th>7</th> <th>8</th> <th>9</th> <th>10</th> <th>11</th> <th>12</th> <th>1</th> <th>2</th> <th>3</th> </tr> </thead> <tbody> <tr> <td>出現</td> <td></td> <td></td> <td></td> <td>●</td> <td>●</td> <td></td> <td></td> <td></td> <td></td> <td></td> <td></td> <td></td> </tr> </tbody> </table> <p>調査方法 2017(H29)</p> <table border="1"> <thead> <tr> <th></th> <th>麻生区</th> <th>多摩区</th> <th>宮前区</th> <th>高津区</th> <th>中原区</th> <th>幸区</th> <th>川崎区</th> </tr> </thead> <tbody> <tr> <td>市民健康の森</td> <td>●</td> <td>○</td> <td>●</td> <td>○</td> <td>○</td> <td>●</td> <td>○</td> </tr> <tr> <td>(生き物マップ)</td> <td>●</td> <td>○</td> <td>●</td> <td>○</td> <td>●</td> <td>○</td> <td>○</td> </tr> <tr> <td>(小学校等)</td> <td>○</td> <td>○</td> <td>○</td> <td>○</td> <td>○</td> <td>○</td> <td>○</td> </tr> </tbody> </table> <p>生き物マップでは、7月に等々力緑地や東高根森林公園などで報告あり。</p>	月	4	5	6	7	8	9	10	11	12	1	2	3	出現				●	●									麻生区	多摩区	宮前区	高津区	中原区	幸区	川崎区	市民健康の森	●	○	●	○	○	●	○	(生き物マップ)	●	○	●	○	●	○	○	(小学校等)	○	○	○	○	○	○	○
月	4	5	6	7	8	9	10	11	12	1	2	3																																															
出現				●	●																																																						
	麻生区	多摩区	宮前区	高津区	中原区	幸区	川崎区																																																				
市民健康の森	●	○	●	○	○	●	○																																																				
(生き物マップ)	●	○	●	○	●	○	○																																																				
(小学校等)	○	○	○	○	○	○	○																																																				
<p>アブラゼミ</p> 	<p>出現期：7月中旬～9月下旬</p> <table border="1"> <thead> <tr> <th>月</th> <th>4</th> <th>5</th> <th>6</th> <th>7</th> <th>8</th> <th>9</th> <th>10</th> <th>11</th> <th>12</th> <th>1</th> <th>2</th> <th>3</th> </tr> </thead> <tbody> <tr> <td>出現</td> <td></td> <td></td> <td></td> <td>●</td> <td>●</td> <td>●</td> <td></td> <td></td> <td></td> <td></td> <td></td> <td></td> </tr> </tbody> </table> <p>調査方法 2017(H29)</p> <table border="1"> <thead> <tr> <th></th> <th>麻生区</th> <th>多摩区</th> <th>宮前区</th> <th>高津区</th> <th>中原区</th> <th>幸区</th> <th>川崎区</th> </tr> </thead> <tbody> <tr> <td>市民健康の森</td> <td>●</td> <td>●</td> <td>●</td> <td>●</td> <td>○</td> <td>●</td> <td>●</td> </tr> <tr> <td>(生き物マップ)</td> <td>●</td> <td>●</td> <td>○</td> <td>○</td> <td>●</td> <td>○</td> <td>○</td> </tr> <tr> <td>(小学校等)</td> <td>○</td> <td>○</td> <td>○</td> <td>○</td> <td>○</td> <td>●</td> <td>○</td> </tr> </tbody> </table> <p>生き物マップでは等々力緑地で、小学校からは幸区、中原区の市街地で報告あり。</p>	月	4	5	6	7	8	9	10	11	12	1	2	3	出現				●	●	●								麻生区	多摩区	宮前区	高津区	中原区	幸区	川崎区	市民健康の森	●	●	●	●	○	●	●	(生き物マップ)	●	●	○	○	●	○	○	(小学校等)	○	○	○	○	○	●	○
月	4	5	6	7	8	9	10	11	12	1	2	3																																															
出現				●	●	●																																																					
	麻生区	多摩区	宮前区	高津区	中原区	幸区	川崎区																																																				
市民健康の森	●	●	●	●	○	●	●																																																				
(生き物マップ)	●	●	○	○	●	○	○																																																				
(小学校等)	○	○	○	○	○	●	○																																																				
<p>ミンミンゼミ</p> 	<p>出現期：7月中旬～10月上旬</p> <table border="1"> <thead> <tr> <th>月</th> <th>4</th> <th>5</th> <th>6</th> <th>7</th> <th>8</th> <th>9</th> <th>10</th> <th>11</th> <th>12</th> <th>1</th> <th>2</th> <th>3</th> </tr> </thead> <tbody> <tr> <td>出現</td> <td></td> <td></td> <td></td> <td>●</td> <td>●</td> <td>●</td> <td></td> <td></td> <td></td> <td></td> <td></td> <td></td> </tr> </tbody> </table> <p>調査方法 2017(H29)</p> <table border="1"> <thead> <tr> <th></th> <th>麻生区</th> <th>多摩区</th> <th>宮前区</th> <th>高津区</th> <th>中原区</th> <th>幸区</th> <th>川崎区</th> </tr> </thead> <tbody> <tr> <td>市民健康の森</td> <td>●</td> <td>●</td> <td>●</td> <td>●</td> <td>○</td> <td>●</td> <td>●</td> </tr> <tr> <td>(生き物マップ)</td> <td>●</td> <td>●</td> <td>○</td> <td>○</td> <td>●</td> <td>○</td> <td>○</td> </tr> <tr> <td>(小学校等)</td> <td>○</td> <td>○</td> <td>○</td> <td>○</td> <td>○</td> <td>○</td> <td>○</td> </tr> </tbody> </table> <p>生き物マップでは多摩区の市街地で小学校から幸区、高津区の市街地で報告あり。</p>	月	4	5	6	7	8	9	10	11	12	1	2	3	出現				●	●	●								麻生区	多摩区	宮前区	高津区	中原区	幸区	川崎区	市民健康の森	●	●	●	●	○	●	●	(生き物マップ)	●	●	○	○	●	○	○	(小学校等)	○	○	○	○	○	○	○
月	4	5	6	7	8	9	10	11	12	1	2	3																																															
出現				●	●	●																																																					
	麻生区	多摩区	宮前区	高津区	中原区	幸区	川崎区																																																				
市民健康の森	●	●	●	●	○	●	●																																																				
(生き物マップ)	●	●	○	○	●	○	○																																																				
(小学校等)	○	○	○	○	○	○	○																																																				
<p>クマゼミ</p> 	<p>出現期：6月下旬～8月頃</p> <table border="1"> <thead> <tr> <th>月</th> <th>4</th> <th>5</th> <th>6</th> <th>7</th> <th>8</th> <th>9</th> <th>10</th> <th>11</th> <th>12</th> <th>1</th> <th>2</th> <th>3</th> </tr> </thead> <tbody> <tr> <td>出現</td> <td></td> <td></td> <td></td> <td>●</td> <td>●</td> <td></td> <td></td> <td></td> <td></td> <td></td> <td></td> <td></td> </tr> </tbody> </table> <p>調査方法 2017(H29)</p> <table border="1"> <thead> <tr> <th></th> <th>麻生区</th> <th>多摩区</th> <th>宮前区</th> <th>高津区</th> <th>中原区</th> <th>幸区</th> <th>川崎区</th> </tr> </thead> <tbody> <tr> <td>市民健康の森</td> <td>○</td> <td>○</td> <td>○</td> <td>○</td> <td>○</td> <td>●</td> <td>●</td> </tr> <tr> <td>(生き物マップ)</td> <td>○</td> <td>○</td> <td>○</td> <td>○</td> <td>○</td> <td>○</td> <td>○</td> </tr> <tr> <td>(小学校等)</td> <td>○</td> <td>○</td> <td>○</td> <td>○</td> <td>○</td> <td>○</td> <td>○</td> </tr> </tbody> </table> <p>生き物マップでは7月に幸区小倉で、小学校からは東古市場中央公園で報告あり。</p>	月	4	5	6	7	8	9	10	11	12	1	2	3	出現				●	●									麻生区	多摩区	宮前区	高津区	中原区	幸区	川崎区	市民健康の森	○	○	○	○	○	●	●	(生き物マップ)	○	○	○	○	○	○	○	(小学校等)	○	○	○	○	○	○	○
月	4	5	6	7	8	9	10	11	12	1	2	3																																															
出現				●	●																																																						
	麻生区	多摩区	宮前区	高津区	中原区	幸区	川崎区																																																				
市民健康の森	○	○	○	○	○	●	●																																																				
(生き物マップ)	○	○	○	○	○	○	○																																																				
(小学校等)	○	○	○	○	○	○	○																																																				
<p>ツクツクボウシ</p> 	<p>出現期：7月下旬～10月上旬頃</p> <table border="1"> <thead> <tr> <th>月</th> <th>4</th> <th>5</th> <th>6</th> <th>7</th> <th>8</th> <th>9</th> <th>10</th> <th>11</th> <th>12</th> <th>1</th> <th>2</th> <th>3</th> </tr> </thead> <tbody> <tr> <td>出現</td> <td></td> <td>●</td> <td></td> <td>●</td> <td>●</td> <td></td> <td></td> <td></td> <td></td> <td></td> <td></td> <td></td> </tr> </tbody> </table> <p>調査方法 2017(H29)</p> <table border="1"> <thead> <tr> <th></th> <th>麻生区</th> <th>多摩区</th> <th>宮前区</th> <th>高津区</th> <th>中原区</th> <th>幸区</th> <th>川崎区</th> </tr> </thead> <tbody> <tr> <td>市民健康の森</td> <td>●</td> <td>○</td> <td>●</td> <td>○</td> <td>○</td> <td>●</td> <td>○</td> </tr> <tr> <td>(生き物マップ)</td> <td>○</td> <td>○</td> <td>○</td> <td>○</td> <td>○</td> <td>○</td> <td>○</td> </tr> <tr> <td>(小学校等)</td> <td>○</td> <td>○</td> <td>○</td> <td>○</td> <td>○</td> <td>○</td> <td>○</td> </tr> </tbody> </table> <p>小学校から5月に馬絹東公園で、8月に古市場第2公園などで報告あり。</p>	月	4	5	6	7	8	9	10	11	12	1	2	3	出現		●		●	●									麻生区	多摩区	宮前区	高津区	中原区	幸区	川崎区	市民健康の森	●	○	●	○	○	●	○	(生き物マップ)	○	○	○	○	○	○	○	(小学校等)	○	○	○	○	○	○	○
月	4	5	6	7	8	9	10	11	12	1	2	3																																															
出現		●		●	●																																																						
	麻生区	多摩区	宮前区	高津区	中原区	幸区	川崎区																																																				
市民健康の森	●	○	●	○	○	●	○																																																				
(生き物マップ)	○	○	○	○	○	○	○																																																				
(小学校等)	○	○	○	○	○	○	○																																																				

市内の樹林地で確認しやすいセミ（●：確認、○：未確認）

ヒグラシ



出現期：7月～9月上旬頃 スギ、ヒノキの樹林地で明け方や夕方に鳴く。

月	4	5	6	7	8	9	10	11	12	1	2	3
出現				●	●							

調査方法	2017(H29)						
	麻生区	多摩区	宮前区	高津区	中原区	幸区	川崎区
市民健康の森	●	●	●	○	○	○	○
(生き物マップ)	○	○	○	○	●	○	○
(小学校等)	○	○	○	○	○	○	○

生き物マップでは、8月に等々力緑地で抜け殻の報告あり。

3 パンフレット掲載種の報告状況～トンボ～（調査期間：平成 29 年 7～8 月）



市内の水田や池などで見かけやすいトンボ（●：確認、○：未確認）

<p>シオカラトンボ</p> 	<p>出現：4～10月頃、山地から住宅地に至るまでの池や水田、水たまりなど。</p> <table border="1" data-bbox="534 324 1436 380"> <thead> <tr> <th>月</th> <th>4</th> <th>5</th> <th>6</th> <th>7</th> <th>8</th> <th>9</th> <th>10</th> <th>11</th> <th>12</th> <th>1</th> <th>2</th> <th>3</th> </tr> </thead> <tbody> <tr> <td>出現</td> <td></td> <td></td> <td>●</td> <td>●</td> <td>●</td> <td>●</td> <td>●</td> <td></td> <td></td> <td></td> <td></td> <td></td> </tr> </tbody> </table> <p>調査方法 2017(H29)</p> <table border="1" data-bbox="534 392 1436 604"> <thead> <tr> <th></th> <th>麻生区</th> <th>多摩区</th> <th>宮前区</th> <th>高津区</th> <th>中原区</th> <th>幸区</th> <th>川崎区</th> </tr> </thead> <tbody> <tr> <td>市民健康の森</td> <td>○</td> <td>○</td> <td>●</td> <td>○</td> <td>○</td> <td>●</td> <td>●</td> </tr> <tr> <td>(生き物マップ)</td> <td>●</td> <td>●</td> <td>○</td> <td>○</td> <td>○</td> <td>○</td> <td>○</td> </tr> <tr> <td>(小学校等)</td> <td>○</td> <td>●</td> <td>○</td> <td>○</td> <td>○</td> <td>●</td> <td>○</td> </tr> </tbody> </table> <p>生き物マップでは、6月に生田緑地、7月に麻生区の田んぼなどで報告あり。</p>	月	4	5	6	7	8	9	10	11	12	1	2	3	出現			●	●	●	●	●							麻生区	多摩区	宮前区	高津区	中原区	幸区	川崎区	市民健康の森	○	○	●	○	○	●	●	(生き物マップ)	●	●	○	○	○	○	○	(小学校等)	○	●	○	○	○	●	○
月	4	5	6	7	8	9	10	11	12	1	2	3																																															
出現			●	●	●	●	●																																																				
	麻生区	多摩区	宮前区	高津区	中原区	幸区	川崎区																																																				
市民健康の森	○	○	●	○	○	●	●																																																				
(生き物マップ)	●	●	○	○	○	○	○																																																				
(小学校等)	○	●	○	○	○	●	○																																																				
<p>オオシオカラトンボ</p> 	<p>出現：4～11月頃、周囲に樹林のある池や水田、水たまりなど。</p> <table border="1" data-bbox="534 672 1436 728"> <thead> <tr> <th>月</th> <th>4</th> <th>5</th> <th>6</th> <th>7</th> <th>8</th> <th>9</th> <th>10</th> <th>11</th> <th>12</th> <th>1</th> <th>2</th> <th>3</th> </tr> </thead> <tbody> <tr> <td>出現</td> <td></td> <td></td> <td></td> <td>●</td> <td></td> <td>●</td> <td></td> <td></td> <td></td> <td></td> <td></td> <td></td> </tr> </tbody> </table> <p>調査方法 2017(H29)</p> <table border="1" data-bbox="534 739 1436 952"> <thead> <tr> <th></th> <th>麻生区</th> <th>多摩区</th> <th>宮前区</th> <th>高津区</th> <th>中原区</th> <th>幸区</th> <th>川崎区</th> </tr> </thead> <tbody> <tr> <td>市民健康の森</td> <td>○</td> <td>○</td> <td>●</td> <td>○</td> <td>○</td> <td>○</td> <td>○</td> </tr> <tr> <td>(生き物マップ)</td> <td>●</td> <td>○</td> <td>●</td> <td>○</td> <td>○</td> <td>○</td> <td>○</td> </tr> <tr> <td>(小学校等)</td> <td>○</td> <td>○</td> <td>○</td> <td>○</td> <td>○</td> <td>○</td> <td>○</td> </tr> </tbody> </table> <p>生き物マップでは、7月に東高根森林公園で、9月に麻生川のほとりで報告あり。</p>	月	4	5	6	7	8	9	10	11	12	1	2	3	出現				●		●								麻生区	多摩区	宮前区	高津区	中原区	幸区	川崎区	市民健康の森	○	○	●	○	○	○	○	(生き物マップ)	●	○	●	○	○	○	○	(小学校等)	○	○	○	○	○	○	○
月	4	5	6	7	8	9	10	11	12	1	2	3																																															
出現				●		●																																																					
	麻生区	多摩区	宮前区	高津区	中原区	幸区	川崎区																																																				
市民健康の森	○	○	●	○	○	○	○																																																				
(生き物マップ)	●	○	●	○	○	○	○																																																				
(小学校等)	○	○	○	○	○	○	○																																																				
<p>アオモンイトトンボ</p> 	<p>出現：4～10月頃、池や水田、湿地など。</p> <table border="1" data-bbox="534 1019 1436 1075"> <thead> <tr> <th>月</th> <th>4</th> <th>5</th> <th>6</th> <th>7</th> <th>8</th> <th>9</th> <th>10</th> <th>11</th> <th>12</th> <th>1</th> <th>2</th> <th>3</th> </tr> </thead> <tbody> <tr> <td>出現</td> <td></td> <td></td> <td></td> <td></td> <td>●</td> <td></td> <td></td> <td></td> <td></td> <td></td> <td></td> <td></td> </tr> </tbody> </table> <p>調査方法 2017(H29)</p> <table border="1" data-bbox="534 1086 1436 1299"> <thead> <tr> <th></th> <th>麻生区</th> <th>多摩区</th> <th>宮前区</th> <th>高津区</th> <th>中原区</th> <th>幸区</th> <th>川崎区</th> </tr> </thead> <tbody> <tr> <td>市民健康の森</td> <td>○</td> <td>○</td> <td>○</td> <td>○</td> <td>○</td> <td>○</td> <td>●</td> </tr> <tr> <td>(生き物マップ)</td> <td>○</td> <td>○</td> <td>○</td> <td>○</td> <td>○</td> <td>○</td> <td>○</td> </tr> <tr> <td>(小学校等)</td> <td>○</td> <td>○</td> <td>○</td> <td>○</td> <td>○</td> <td>○</td> <td>○</td> </tr> </tbody> </table>	月	4	5	6	7	8	9	10	11	12	1	2	3	出現					●									麻生区	多摩区	宮前区	高津区	中原区	幸区	川崎区	市民健康の森	○	○	○	○	○	○	●	(生き物マップ)	○	○	○	○	○	○	○	(小学校等)	○	○	○	○	○	○	○
月	4	5	6	7	8	9	10	11	12	1	2	3																																															
出現					●																																																						
	麻生区	多摩区	宮前区	高津区	中原区	幸区	川崎区																																																				
市民健康の森	○	○	○	○	○	○	●																																																				
(生き物マップ)	○	○	○	○	○	○	○																																																				
(小学校等)	○	○	○	○	○	○	○																																																				
<p>オオアオイトトンボ</p> 	<p>出現：4～11月頃、樹林に囲まれた池や湿地など。</p> <table border="1" data-bbox="534 1377 1436 1433"> <thead> <tr> <th>月</th> <th>4</th> <th>5</th> <th>6</th> <th>7</th> <th>8</th> <th>9</th> <th>10</th> <th>11</th> <th>12</th> <th>1</th> <th>2</th> <th>3</th> </tr> </thead> <tbody> <tr> <td>出現</td> <td></td> <td></td> <td>●</td> <td></td> <td></td> <td></td> <td></td> <td></td> <td></td> <td></td> <td></td> <td></td> </tr> </tbody> </table> <p>調査方法 2017(H29)</p> <table border="1" data-bbox="534 1444 1436 1657"> <thead> <tr> <th></th> <th>麻生区</th> <th>多摩区</th> <th>宮前区</th> <th>高津区</th> <th>中原区</th> <th>幸区</th> <th>川崎区</th> </tr> </thead> <tbody> <tr> <td>市民健康の森</td> <td>○</td> <td>○</td> <td>●</td> <td>○</td> <td>○</td> <td>○</td> <td>○</td> </tr> <tr> <td>(生き物マップ)</td> <td>○</td> <td>○</td> <td>○</td> <td>○</td> <td>○</td> <td>○</td> <td>○</td> </tr> <tr> <td>(小学校等)</td> <td>○</td> <td>○</td> <td>○</td> <td>○</td> <td>○</td> <td>○</td> <td>○</td> </tr> </tbody> </table>	月	4	5	6	7	8	9	10	11	12	1	2	3	出現			●											麻生区	多摩区	宮前区	高津区	中原区	幸区	川崎区	市民健康の森	○	○	●	○	○	○	○	(生き物マップ)	○	○	○	○	○	○	○	(小学校等)	○	○	○	○	○	○	○
月	4	5	6	7	8	9	10	11	12	1	2	3																																															
出現			●																																																								
	麻生区	多摩区	宮前区	高津区	中原区	幸区	川崎区																																																				
市民健康の森	○	○	●	○	○	○	○																																																				
(生き物マップ)	○	○	○	○	○	○	○																																																				
(小学校等)	○	○	○	○	○	○	○																																																				
<p>ギンヤンマ</p> 	<p>出現：5～10月頃、日当たりのよい開放的な池など。</p> <table border="1" data-bbox="534 1724 1436 1780"> <thead> <tr> <th>月</th> <th>4</th> <th>5</th> <th>6</th> <th>7</th> <th>8</th> <th>9</th> <th>10</th> <th>11</th> <th>12</th> <th>1</th> <th>2</th> <th>3</th> </tr> </thead> <tbody> <tr> <td>出現</td> <td></td> <td></td> <td></td> <td></td> <td></td> <td>●</td> <td></td> <td>●</td> <td></td> <td></td> <td></td> <td></td> </tr> </tbody> </table> <p>調査方法 2017(H29)</p> <table border="1" data-bbox="534 1792 1436 2004"> <thead> <tr> <th></th> <th>麻生区</th> <th>多摩区</th> <th>宮前区</th> <th>高津区</th> <th>中原区</th> <th>幸区</th> <th>川崎区</th> </tr> </thead> <tbody> <tr> <td>市民健康の森</td> <td>○</td> <td>○</td> <td>○</td> <td>○</td> <td>○</td> <td>○</td> <td>●</td> </tr> <tr> <td>(生き物マップ)</td> <td>●</td> <td>○</td> <td>○</td> <td>○</td> <td>○</td> <td>○</td> <td>○</td> </tr> <tr> <td>(小学校等)</td> <td>○</td> <td>○</td> <td>○</td> <td>○</td> <td>○</td> <td>●</td> <td>○</td> </tr> </tbody> </table> <p>生き物マップで9月に麻生川、小学校から11月に上小田中の西公園で報告あり。</p>	月	4	5	6	7	8	9	10	11	12	1	2	3	出現						●		●						麻生区	多摩区	宮前区	高津区	中原区	幸区	川崎区	市民健康の森	○	○	○	○	○	○	●	(生き物マップ)	●	○	○	○	○	○	○	(小学校等)	○	○	○	○	○	●	○
月	4	5	6	7	8	9	10	11	12	1	2	3																																															
出現						●		●																																																			
	麻生区	多摩区	宮前区	高津区	中原区	幸区	川崎区																																																				
市民健康の森	○	○	○	○	○	○	●																																																				
(生き物マップ)	●	○	○	○	○	○	○																																																				
(小学校等)	○	○	○	○	○	●	○																																																				



<p>ショウジョウトンボ</p> 	<p>出現：5～10月頃 平地や丘陵地の開放的な池や湿地など。</p> <table border="1"> <thead> <tr> <th>月</th> <th>4</th> <th>5</th> <th>6</th> <th>7</th> <th>8</th> <th>9</th> <th>10</th> <th>11</th> <th>12</th> <th>1</th> <th>2</th> <th>3</th> </tr> </thead> <tbody> <tr> <td>出現</td> <td></td> <td></td> <td></td> <td>●</td> <td></td> <td>●</td> <td></td> <td></td> <td></td> <td></td> <td></td> <td></td> </tr> </tbody> </table> <p>調査方法 2017(H29)</p> <table border="1"> <thead> <tr> <th></th> <th>麻生区</th> <th>多摩区</th> <th>宮前区</th> <th>高津区</th> <th>中原区</th> <th>幸区</th> <th>川崎区</th> </tr> </thead> <tbody> <tr> <td>市民健康の森</td> <td>○</td> <td>○</td> <td>●</td> <td>○</td> <td>○</td> <td>○</td> <td>○</td> </tr> <tr> <td>(生き物マップ)</td> <td>○</td> <td>●</td> <td>○</td> <td>○</td> <td>○</td> <td>○</td> <td>○</td> </tr> <tr> <td>(小学校等)</td> <td>○</td> <td>○</td> <td>○</td> <td>○</td> <td>○</td> <td>○</td> <td>○</td> </tr> </tbody> </table> <p>生き物マップでは、9月に登戸付近の多摩川のほとりで報告あり。</p>	月	4	5	6	7	8	9	10	11	12	1	2	3	出現				●		●								麻生区	多摩区	宮前区	高津区	中原区	幸区	川崎区	市民健康の森	○	○	●	○	○	○	○	(生き物マップ)	○	●	○	○	○	○	○	(小学校等)	○	○	○	○	○	○	○
月	4	5	6	7	8	9	10	11	12	1	2	3																																															
出現				●		●																																																					
	麻生区	多摩区	宮前区	高津区	中原区	幸区	川崎区																																																				
市民健康の森	○	○	●	○	○	○	○																																																				
(生き物マップ)	○	●	○	○	○	○	○																																																				
(小学校等)	○	○	○	○	○	○	○																																																				
<p>アキアカネ</p> 	<p>出現：6～11月頃 水田、池など。夏は涼しい高山に、秋に山から降りてくる。</p> <table border="1"> <thead> <tr> <th>月</th> <th>4</th> <th>5</th> <th>6</th> <th>7</th> <th>8</th> <th>9</th> <th>10</th> <th>11</th> <th>12</th> <th>1</th> <th>2</th> <th>3</th> </tr> </thead> <tbody> <tr> <td>出現</td> <td></td> <td></td> <td></td> <td></td> <td>●</td> <td></td> <td>●</td> <td></td> <td></td> <td></td> <td></td> <td></td> </tr> </tbody> </table> <p>調査方法 2017(H29)</p> <table border="1"> <thead> <tr> <th></th> <th>麻生区</th> <th>多摩区</th> <th>宮前区</th> <th>高津区</th> <th>中原区</th> <th>幸区</th> <th>川崎区</th> </tr> </thead> <tbody> <tr> <td>市民健康の森</td> <td>○</td> <td>○</td> <td>●</td> <td>○</td> <td>○</td> <td>○</td> <td>○</td> </tr> <tr> <td>(生き物マップ)</td> <td>○</td> <td>○</td> <td>○</td> <td>○</td> <td>●</td> <td>○</td> <td>○</td> </tr> <tr> <td>(小学校等)</td> <td>○</td> <td>○</td> <td>○</td> <td>○</td> <td>○</td> <td>●</td> <td>○</td> </tr> </tbody> </table> <p>小学校からは10月に幸区東古市場の御幸公園で報告あり。</p>	月	4	5	6	7	8	9	10	11	12	1	2	3	出現					●		●							麻生区	多摩区	宮前区	高津区	中原区	幸区	川崎区	市民健康の森	○	○	●	○	○	○	○	(生き物マップ)	○	○	○	○	●	○	○	(小学校等)	○	○	○	○	○	●	○
月	4	5	6	7	8	9	10	11	12	1	2	3																																															
出現					●		●																																																				
	麻生区	多摩区	宮前区	高津区	中原区	幸区	川崎区																																																				
市民健康の森	○	○	●	○	○	○	○																																																				
(生き物マップ)	○	○	○	○	●	○	○																																																				
(小学校等)	○	○	○	○	○	●	○																																																				
<p>市内の川などの流水域で見かけやすいトンボ（●：確認、○：未確認）</p>																																																											
<p>オニヤンマ</p> 	<p>出現：7～9月頃 周囲に樹林のある水のきれいな河川上流・中流域や小川。</p> <table border="1"> <thead> <tr> <th>月</th> <th>4</th> <th>5</th> <th>6</th> <th>7</th> <th>8</th> <th>9</th> <th>10</th> <th>11</th> <th>12</th> <th>1</th> <th>2</th> <th>3</th> </tr> </thead> <tbody> <tr> <td>出現</td> <td></td> <td></td> <td></td> <td>●</td> <td>●</td> <td>●</td> <td></td> <td></td> <td></td> <td></td> <td></td> <td></td> </tr> </tbody> </table> <p>調査方法 2017(H29)</p> <table border="1"> <thead> <tr> <th></th> <th>麻生区</th> <th>多摩区</th> <th>宮前区</th> <th>高津区</th> <th>中原区</th> <th>幸区</th> <th>川崎区</th> </tr> </thead> <tbody> <tr> <td>市民健康の森</td> <td>○</td> <td>○</td> <td>●</td> <td>○</td> <td>○</td> <td>●</td> <td>○</td> </tr> <tr> <td>(生き物マップ)</td> <td>●</td> <td>○</td> <td>○</td> <td>○</td> <td>○</td> <td>○</td> <td>○</td> </tr> <tr> <td>(小学校等)</td> <td>○</td> <td>○</td> <td>○</td> <td>○</td> <td>○</td> <td>○</td> <td>○</td> </tr> </tbody> </table> <p>生き物マップでは、麻生川のほとりで報告あり。</p>	月	4	5	6	7	8	9	10	11	12	1	2	3	出現				●	●	●								麻生区	多摩区	宮前区	高津区	中原区	幸区	川崎区	市民健康の森	○	○	●	○	○	●	○	(生き物マップ)	●	○	○	○	○	○	○	(小学校等)	○	○	○	○	○	○	○
月	4	5	6	7	8	9	10	11	12	1	2	3																																															
出現				●	●	●																																																					
	麻生区	多摩区	宮前区	高津区	中原区	幸区	川崎区																																																				
市民健康の森	○	○	●	○	○	●	○																																																				
(生き物マップ)	●	○	○	○	○	○	○																																																				
(小学校等)	○	○	○	○	○	○	○																																																				
<p>ハグロトンボ</p> 	<p>出現：5～10月頃 河川や用水路の抽水植物などのある場所。県レッドデータ要注目種。</p> <table border="1"> <thead> <tr> <th>月</th> <th>4</th> <th>5</th> <th>6</th> <th>7</th> <th>8</th> <th>9</th> <th>10</th> <th>11</th> <th>12</th> <th>1</th> <th>2</th> <th>3</th> </tr> </thead> <tbody> <tr> <td>出現</td> <td></td> <td></td> <td></td> <td>●</td> <td>●</td> <td>●</td> <td>●</td> <td></td> <td></td> <td></td> <td></td> <td></td> </tr> </tbody> </table> <p>調査方法 2017(H29) 2018(H30) 2019(H31) 2020(H32)</p> <table border="1"> <thead> <tr> <th></th> <th>麻生区</th> <th>多摩区</th> <th>宮前区</th> <th>高津区</th> <th>中原区</th> <th>幸区</th> <th>川崎区</th> </tr> </thead> <tbody> <tr> <td>市民健康の森</td> <td>○</td> <td>○</td> <td>○</td> <td>○</td> <td>○</td> <td>○</td> <td>○</td> </tr> <tr> <td>(生き物マップ)</td> <td>●</td> <td>●</td> <td>○</td> <td>○</td> <td>○</td> <td>○</td> <td>○</td> </tr> <tr> <td>(小学校等)</td> <td>○</td> <td>○</td> <td>○</td> <td>○</td> <td>○</td> <td>○</td> <td>○</td> </tr> </tbody> </table> <p>生き物マップでは、鶴見川、五反田川、麻生川、多摩川（登戸）付近で報告あり。</p>	月	4	5	6	7	8	9	10	11	12	1	2	3	出現				●	●	●	●							麻生区	多摩区	宮前区	高津区	中原区	幸区	川崎区	市民健康の森	○	○	○	○	○	○	○	(生き物マップ)	●	●	○	○	○	○	○	(小学校等)	○	○	○	○	○	○	○
月	4	5	6	7	8	9	10	11	12	1	2	3																																															
出現				●	●	●	●																																																				
	麻生区	多摩区	宮前区	高津区	中原区	幸区	川崎区																																																				
市民健康の森	○	○	○	○	○	○	○																																																				
(生き物マップ)	●	●	○	○	○	○	○																																																				
(小学校等)	○	○	○	○	○	○	○																																																				

7 パンフレット掲載種の報告状況～野鳥～（調査期間：平成30年1～2月）

市内の市街地で見かける野鳥（●：確認、○：未確認）

スズメ 	全長：15cm 他の鳥を見る際の大きさの基準としやすい。												
	月	4	5	6	7	8	9	10	11	12	1	2	3
	出現	●	●	●		●	●	●		●	●	●	
	調査方法	2017(H29)											
		麻生区 多摩区 宮前区 高津区 中原区 幸区 川崎区											
市民健康の森			○	○	●	○	●	●	●				
(生き物マップ)		●	●	●	○	●	○	○	○	○	○	○	○
(小学校等)		○	○	○	○	○	○	○	○	○	○	○	○
生き物マップでは東扇島東公園、小学校から多摩区や宮前区の市街地で報告あり。													
シジュウカラ 	全長：15cm 公園や庭木で木の種や昆虫を食べる。「ツツピー ツツピー」と鳴く。												
	月	4	5	6	7	8	9	10	11	12	1	2	3
	出現	●	●	●	●			●	●	●	●	●	●
	調査方法	2017(H29)											
		麻生区 多摩区 宮前区 高津区 中原区 幸区 川崎区											
市民健康の森		●	○	○	○	○	○	○	○	○	○	○	○
(生き物マップ)		●	●	●	○	○	○	○	○	○	○	○	○
(小学校等)		○	○	○	○	○	○	○	○	○	○	○	○
生き物マップでは、水沢の森付近や東高根森林公園、生田緑地などで報告あり。													
アオゲラ 	全長：29cm 大きな公園などで木の中の幼虫等を食べる。「ピョーピョー」と鳴く。												
	月	4	5	6	7	8	9	10	11	12	1	2	3
	出現										●		●
	調査方法	2017(H29)											
		麻生区 多摩区 宮前区 高津区 中原区 幸区 川崎区											
市民健康の森		○	○	○	○	○	○	○	○	○	○	○	○
(生き物マップ)		○	○	○	○	○	○	○	○	○	○	○	○
(小学校等)		○	○	○	○	○	○	○	○	○	○	○	○
生き物マップでは、12月に多摩区西生田、3月に多摩区菅仙谷で報告あり。													

市内の水辺の近くで見かけやすい野鳥（●：確認、○：未確認）

カワセミ 	全長：17cm 水の中に飛び込んで魚を捕まえる。細い声で「チー」と鳴く。												
	月	4	5	6	7	8	9	10	11	12	1	2	3
	出現		●			●		●	●		●		
	調査方法	2017(H29)											
		麻生区 多摩区 宮前区 高津区 中原区 幸区 川崎区											
市民健康の森		○	○	○	○	○	○	○	○	○	○	○	○
(生き物マップ)		●	●	○	○	○	○	○	○	○	○	○	○
(小学校等)		○	○	○	○	○	○	○	○	○	○	○	○
生き物マップでは五反田川、多摩川、鶴見川付近で報告あり。													
ハクセキレイ 	全長：21cm 水生昆虫類などを捕まえる。「チュチュン、チュチュン」と鳴く。												
	月	4	5	6	7	8	9	10	11	12	1	2	3
	出現	●	●	●	●	●	●	●	●	●	●	●	●
	調査方法	2017(H29)											
		麻生区 多摩区 宮前区 高津区 中原区 幸区 川崎区											
市民健康の森		○	○	○	○	○	○	○	○	○	○	○	○
(生き物マップ)		●	●	●	○	○	○	○	○	○	○	○	○
(小学校等)		○	○	○	○	○	○	○	○	○	○	○	○
生き物マップでは、錦ヶ丘南公園や東扇島東公園、多摩川付近などで報告あり。													

市内の樹林地で見かけやすい野鳥（●：確認、○：未確認）

ツグミ



全長：24cm 冬に日本に渡り、幼虫や木の実を食べる。「クワツ」などと鳴く。

月	4	5	6	7	8	9	10	11	12	1	2	3
出現	●								●	●	●	●

調査方法	2017(H29)						
	麻生区	多摩区	宮前区	高津区	中原区	幸区	川崎区
市民健康の森	○	○	●	○	○	●	●
(生き物マップ)	●	●	○	○	○	○	●
(小学校等)	○	○	○	○	○	○	○

生き物マップでは、東扇島東公園や麻生区の農地などで報告あり。

モズ



全長：20cm 開かれた環境で小鳥や昆虫を食べる。他の鳥の鳴きまねが得意。

月	4	5	6	7	8	9	10	11	12	1	2	3
出現	●						●	●	●	●	●	●

調査方法	2017(H29)						
	麻生区	多摩区	宮前区	高津区	中原区	幸区	川崎区
市民健康の森	●	○	●	○	●	●	●
(生き物マップ)	●	●	●	○	●	○	○
(小学校等)	○	○	○	○	○	○	○

生き物マップでは、麻生区の農地や、多摩区登戸の多摩川付近で報告あり。

エナガ



全長：14cm 明るい林などで小さな虫や木の実を食べる。「ジュリリィ」と鳴く。

月	4	5	6	7	8	9	10	11	12	1	2	3
出現	●	●	●				●	●	●	●	●	●

調査方法	2017(H29)						
	麻生区	多摩区	宮前区	高津区	中原区	幸区	川崎区
市民健康の森	●	○	●	○	●	○	○
(生き物マップ)	●	●	●	○	○	○	○
(小学校等)	○	○	○	○	○	○	○

生き物マップでは、4月に水沢の森付近で、6月に生田緑地などで報告あり。

アオジ



全長：16cm 低木の草地ややぶなどで虫や木の実を食べる。「チツ」などと鳴く。

月	4	5	6	7	8	9	10	11	12	1	2	3
出現										●	●	

調査方法	2017(H29)						
	麻生区	多摩区	宮前区	高津区	中原区	幸区	川崎区
市民健康の森	○	○	●	○	○	●	○
(生き物マップ)	●	○	●	○	○	○	○
(小学校等)	○	○	○	○	○	○	○

生き物マップでは、1月に東高根森林公園で2月に飛森谷戸などで報告あり。

コゲラ



全長：15cm 樹林地の虫や木の実を食べる。木の幹をくちばしでたたいて音を出す。

月	4	5	6	7	8	9	10	11	12	1	2	3
出現	●					●			●	●	●	

調査方法	2017(H29)						
	麻生区	多摩区	宮前区	高津区	中原区	幸区	川崎区
市民健康の森	●	○	○	○	●	●	○
(生き物マップ)	●	●	●	○	○	○	○
(小学校等)	○	○	○	○	○	○	○

生き物マップでは、4月に水沢の森付近で、2月に飛森谷戸付近などで報告あり。

ジョウビタキ 	全長：14cm 冬に日本に渡り、林縁で虫や木の実を食べる。「ヒッヒッ」と鳴く。												
	月	4	5	6	7	8	9	10	11	12	1	2	3
	出現										●	●	
	調査方法	2017(H29)											
		麻生区	多摩区	宮前区	高津区	中原区	幸区	川崎区					
	市民健康の森	○	○	●	○	○	●	○					
(生き物マップ)	●	●	○	○	○	○	○						
(小学校等)	○	○	○	○	○	○	○						
生き物マップでは、1月に高石で、2月に生田の五反田川沿いで報告あり。													

掲載している生き物の写真は、主にかわさき生き物マップに投稿いただいたものです。(投稿者：ペンネーム gamera さん、しずくさん、おはぎさん)