浸水継続時間（多摩川水系）

浸水継続時間とは、洪水により浸水深が 0.5m 以上となってから最終的に 0.5m未満になるまでの時間を示したものです。

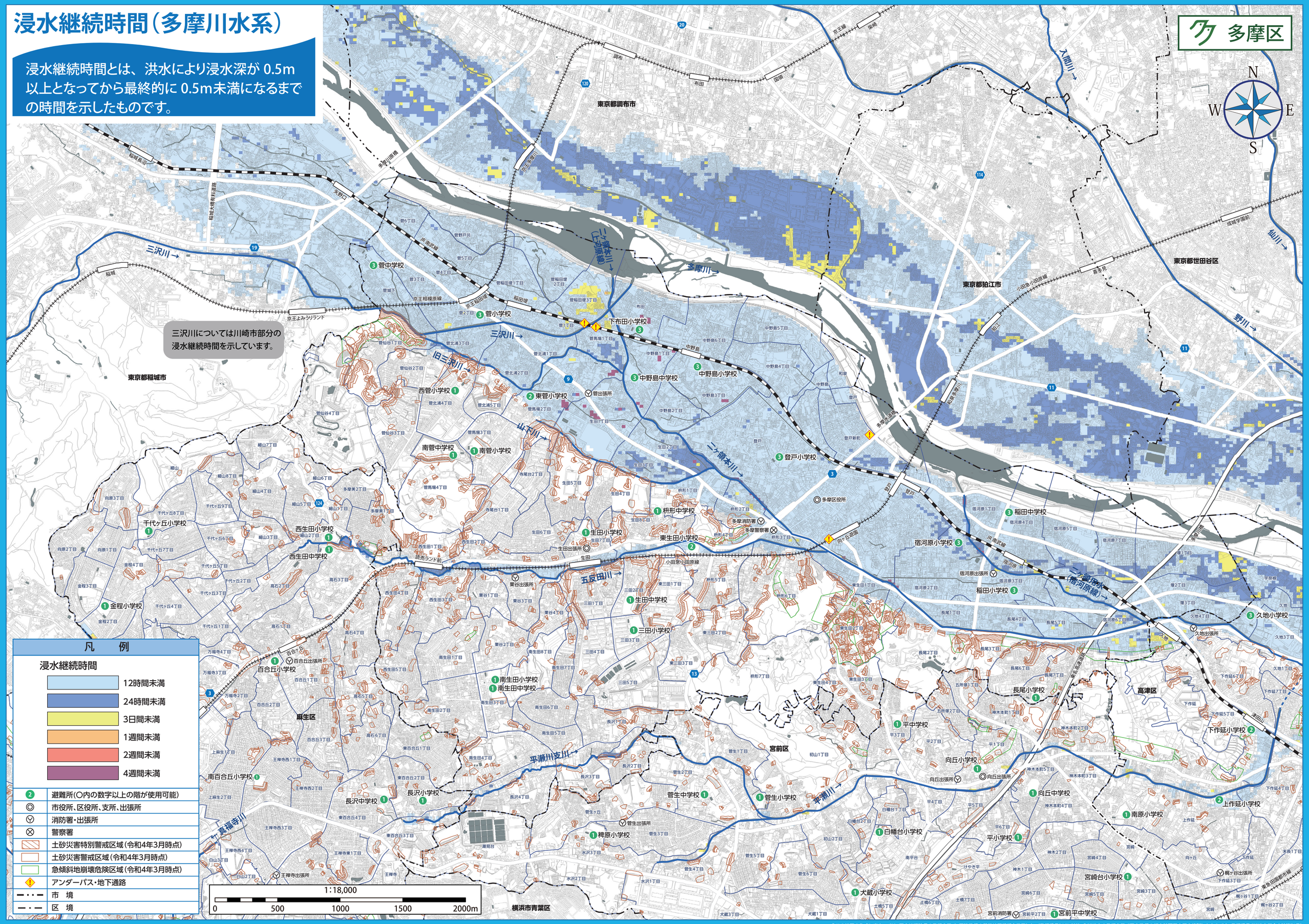

●この地図の作成に当たっては、国土地理院長の承認を得て、同院発行の基盤地図情報を使用した。（承認番号B4.Hs.209）●川崎市の承認を得て同市発行の都市計画基本図を複製したものです。承認番号（川崎市指令まち計第71号）