

まちづくり委員会資料

- ・ 建設緑政局組織図及び役職者一覧
- ・ 建設緑政局事業概要

建設緑政局

建設緑政局組織図

(平成29年4月1日現在)

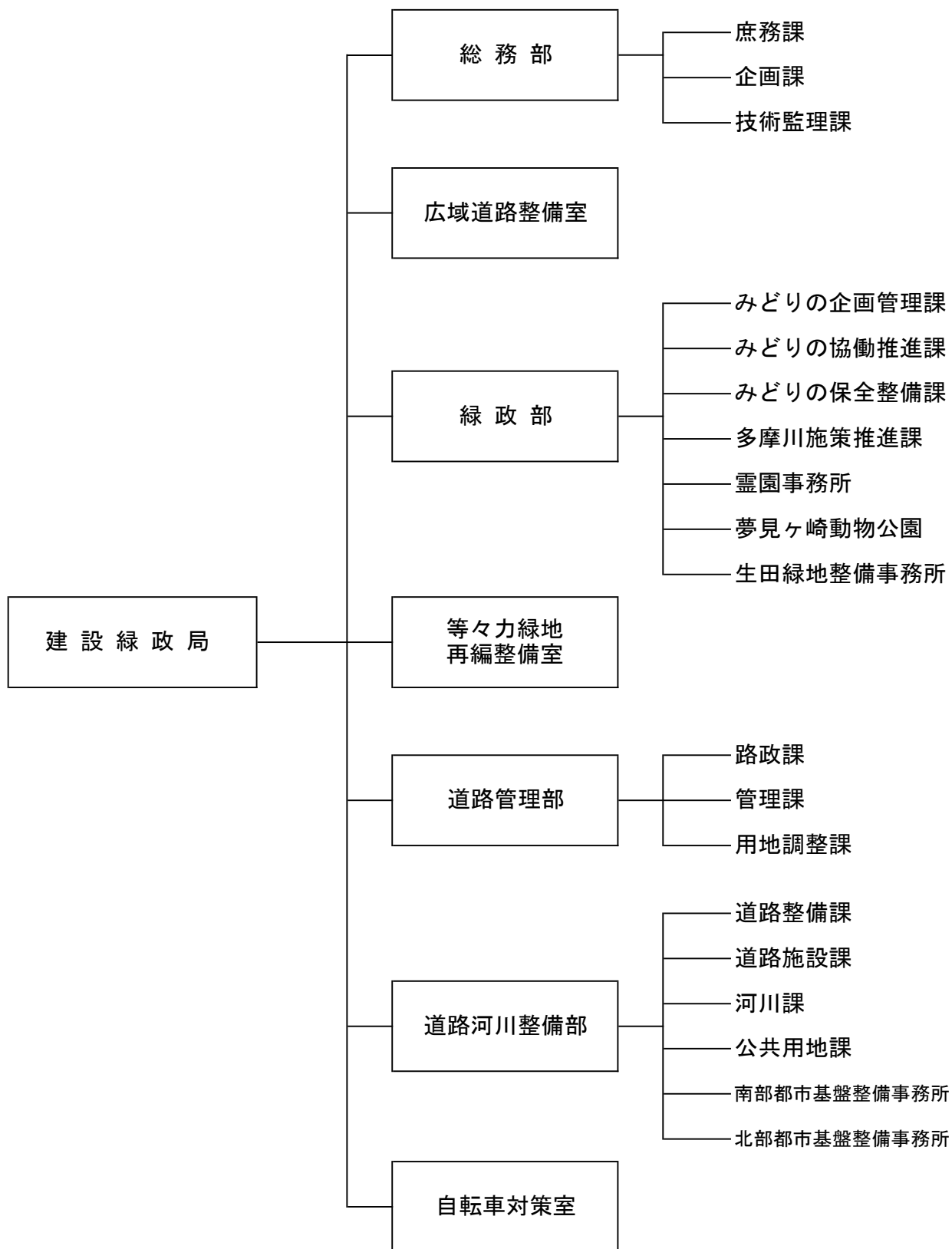

建設緑政局役職者一覧

建設緑政局長 藤倉 茂起 38000	総務部長	庶務課長	柴山 巖	38201
		企画課長	定山 武史	39101
		担当課長(計画調整担当)	小山 克実	39102
		担当課長(水辺活用担当)	小田島 宏明	39103
		技術監理課長	石川 久	38501
担当理事 総務部長事務取扱 鈴木 直仁 38200	広域道路整備室長 小林 登 39200	担当課長[広域道路]	野村 博和	39201
		担当課長(羽田連絡道路建設担当)	小沼 匡弘	39202
	緑政部長	みどりの企画管理課長	櫻井 義郎	40701
	みどりの保全整備課 担当課長[維持・調整]事務取扱 萩原 茂 40600	みどりの協働推進課長	江田 敦	40601
		担当課長[みどりの協働]	葦澤 純二	40602
		みどりの保全整備課長	鈴木 健司	40801
		担当課長[維持・調整]		
	担当部長 夢見ヶ崎動物公園長事務取扱 岩瀬 耕一 588-4030	多摩川施策推進課長	佐藤 力	40901
		霊園事務所長	安田 洋信	813-1182
		夢見ヶ崎動物公園長		
		生田緑地整備事務所長	磯部 由喜子	934-8577
		担当課長	鈴木 勝博	40802
	等々力緑地再編整備室長 陸上競技場整備担当課長事務取扱 土田 勝也 40500	担当課長[事業推進]	木村 博彦	40501
		担当課長[陸上競技場整備]		
	道路管理部長 綱島 清 38600	路政課長	日比野 雅一	38601
		管理課長	蛭田 淳哉	38701
		担当課長(地籍担当)	柿沼 雅之	38702
		用地調整課長	五十嵐 薫	38801
	道路河川整備部長 奥澤 豊 39300	道路整備課長	大野 宣郎	39301
		担当課長(立体交差担当)	川瀬 賢二	39501
	担当部長 [事業調整] 福田 賢一 39500	道路施設課長	矢口 智行	39601
		担当課長[電気・機械設備]	秦 修一	39602
		河川課長	田之倉 誠	39801
		公共用地課長	越畑 勝	38901
		担当課長[収用・公共]	岡本 幸夫	38902
		南部都市基盤整備事務所長	沼田 聡史	73600
		北部都市基盤整備事務所長	東尾 陽介	77600
		担当課長(五反田川放水路建設担当)		
			内田 彰浩	77600
	自転車対策室長 調整担当課長事務取扱 吉濱 匡孝 39700	担当課長[調整]		
		担当課長[計画]	関 幸夫	39702

建設緑政局事業概要

総務部 庶務課

業 務	<ul style="list-style-type: none"> ○ 局の人事並びに局の予算及び決算 ○ 局内の連絡調整及び事務改善 ○ 局事業の広報 ○ 局事業の調査 ○ 局所属職員の研修 ○ 局所属職員の労務管理及び安全衛生管理 ○ 局車両等の整備計画及び運行管理 ○ 局内他の課の主管に属しないこと 																																										
現況・ 内容等	<table border="1" style="width: 100%; border-collapse: collapse;"> <thead> <tr> <th colspan="2">◇ 建設緑政局 職員数</th> <th colspan="4">平成29年4月1日現在</th> </tr> </thead> <tbody> <tr> <td style="text-align: center;">局長職</td> <td style="text-align: center;">2</td> <td style="text-align: center;">一般事務職</td> <td style="text-align: center;">74</td> <td style="text-align: center;">造園職</td> <td style="text-align: center;">17</td> </tr> <tr> <td style="text-align: center;">部長職</td> <td style="text-align: center;">8</td> <td style="text-align: center;">土木職</td> <td style="text-align: center;">77</td> <td style="text-align: center;">獣医師</td> <td style="text-align: center;">2</td> </tr> <tr> <td style="text-align: center;">課長職</td> <td style="text-align: center;">31</td> <td style="text-align: center;">電気職</td> <td style="text-align: center;">0</td> <td style="text-align: center;">飼育職</td> <td style="text-align: center;">1</td> </tr> <tr> <td style="text-align: center;">課長補佐職</td> <td style="text-align: center;">28</td> <td style="text-align: center;">機械職</td> <td style="text-align: center;">2</td> <td style="text-align: center;">技能職</td> <td style="text-align: center;">4</td> </tr> <tr> <td style="text-align: center;">係長職</td> <td style="text-align: center;">75</td> <td style="text-align: center;">建築職</td> <td style="text-align: center;">10</td> <td style="text-align: center;">業務職</td> <td style="text-align: center;">11</td> </tr> <tr> <td colspan="6" style="text-align: right;">計 342人</td> </tr> </tbody> </table>	◇ 建設緑政局 職員数		平成29年4月1日現在				局長職	2	一般事務職	74	造園職	17	部長職	8	土木職	77	獣医師	2	課長職	31	電気職	0	飼育職	1	課長補佐職	28	機械職	2	技能職	4	係長職	75	建築職	10	業務職	11	計 342人					
◇ 建設緑政局 職員数		平成29年4月1日現在																																									
局長職	2	一般事務職	74	造園職	17																																						
部長職	8	土木職	77	獣医師	2																																						
課長職	31	電気職	0	飼育職	1																																						
課長補佐職	28	機械職	2	技能職	4																																						
係長職	75	建築職	10	業務職	11																																						
計 342人																																											

総務部 企画課

業 務	<ul style="list-style-type: none"> ○ 局主要事業の企画、調整及び進行管理 ○ 道路の調査・計画 ○ 道路の将来交通予測 ○ 河川の指定、計画決定及び事業決定 ○ 水辺の活用に関すること
現況・ 内容等	<ul style="list-style-type: none"> ◇ 道路整備プログラムの進行管理 ◇ 水辺の活用に向けた取組の推進 ◇ 自転車通行環境整備の企画、進行管理

総務部 技術監理課

<p>業 務</p>	<ul style="list-style-type: none"> ○ 土木工事の設計単価、歩掛、積算及び仕様書 ○ 技術指導及び研修 ○ 公共事業建設副産物の発生量の抑制、再利用、適正処理に係る指導及び調整並びに調査・研究 ○ 公共事業の建設発生土処理業務 ○ 建設工事に係る資材の再資源化に関する法律に基づく土木工事等に係る届出、助言、勧告及び命令 				
<p>現 況 ・ 内 容 等</p>	<p>◇平成28年度 建設工事に係る資材の再資源化に関する法律 (建築物以外の工作物に関する工事の受付件数)</p> <table style="margin-left: 40px;"> <tr> <td>民間工事</td> <td>412 件</td> </tr> <tr> <td>公共工事</td> <td>369 件</td> </tr> </table>	民間工事	412 件	公共工事	369 件
民間工事	412 件				
公共工事	369 件				

広域道路整備室

業 務	<ul style="list-style-type: none"> ○ 川崎縦貫道路及び羽田連絡道路の調査、協議及び手続きに関すること ○ 広域道路の調査及び協議 ○ 国直轄道路事業負担金及び首都高速道路事業に係る出資金に関すること ○ 羽田連絡道路の工事の設計及び監督に関すること
現 況 ・ 内 容 等	<ul style="list-style-type: none"> ◇川崎縦貫道路 <ul style="list-style-type: none"> ・ I 期事業（事業主体 首都高速道路株式会社、国土交通省） 浮島～国道15号（自動車専用部 7.9km、一般部[国道409号] 8.0km） ・ II 期計画 国道15号～東名高速（約14.4km） ◇国道357号 <ul style="list-style-type: none"> ・ 多摩川トンネル（事業主体 国土交通省） 羽田空港～浮島（3.4km、うち神奈川県区間1.4km） ◇羽田連絡道路 <ul style="list-style-type: none"> ・ 国道409号（川崎区殿町3丁目）～環状第8号線（大田区羽田空港2丁目） 工事延長：871m（橋梁部延長：602m） 工事期間：平成29年度～平成32年度

緑政部 みどりの企画管理課

業 務	<ul style="list-style-type: none"> ○ 公園の管理 ○ 都市公園台帳 ○ 公園、緑地等の財産管理の統括 ○ 公園施設の設置及び管理許可（区役所道路公園センターに属する業務を除く。） ○ 道路公園センター、霊園事務所、夢見ヶ崎動物公園及び生田緑地整備事務所との連絡調整 ○ 公益財団法人川崎市公園緑地協会の管理・監督 ○ 公園、緑地等の財産管理 ○ 緑化センターに関すること ○ 局主要事業の企画、調整及び進行管理 																													
現 況 ・ 内 容 等	<table border="0" style="width: 100%;"> <tr> <td style="width: 50%; vertical-align: top;"> <ul style="list-style-type: none"> ◇ 公園、緑地等の財産管理 ◇ 生田緑地内ばら苑の一般開放 ◇ 緑化センターに関すること ◇ 緑の基本計画・緑の実施計画進行管理 ◇ 臨海部緑の環境整備事業 </td> <td style="width: 50%; vertical-align: top;"> <p>◇ 管理公園数（平成29年3月31日現在）</p> <table border="1" style="width: 100%; border-collapse: collapse;"> <thead> <tr> <th style="text-align: center;">区別</th> <th style="text-align: center;">箇所数</th> <th style="text-align: center;">面積 (ha)</th> </tr> </thead> <tbody> <tr> <td>川崎区</td> <td style="text-align: center;">153</td> <td style="text-align: center;">74.84</td> </tr> <tr> <td>幸 区</td> <td style="text-align: center;">109</td> <td style="text-align: center;">41.22</td> </tr> <tr> <td>中原区</td> <td style="text-align: center;">115</td> <td style="text-align: center;">94.92</td> </tr> <tr> <td>高津区</td> <td style="text-align: center;">156</td> <td style="text-align: center;">110.92</td> </tr> <tr> <td>宮前区</td> <td style="text-align: center;">213</td> <td style="text-align: center;">96.26</td> </tr> <tr> <td>多摩区</td> <td style="text-align: center;">159</td> <td style="text-align: center;">145.41</td> </tr> <tr> <td>麻生区</td> <td style="text-align: center;">341</td> <td style="text-align: center;">180.74</td> </tr> <tr> <td>合 計</td> <td style="text-align: center;">1,246</td> <td style="text-align: center;">744.31</td> </tr> </tbody> </table> </td> </tr> </table>	<ul style="list-style-type: none"> ◇ 公園、緑地等の財産管理 ◇ 生田緑地内ばら苑の一般開放 ◇ 緑化センターに関すること ◇ 緑の基本計画・緑の実施計画進行管理 ◇ 臨海部緑の環境整備事業 	<p>◇ 管理公園数（平成29年3月31日現在）</p> <table border="1" style="width: 100%; border-collapse: collapse;"> <thead> <tr> <th style="text-align: center;">区別</th> <th style="text-align: center;">箇所数</th> <th style="text-align: center;">面積 (ha)</th> </tr> </thead> <tbody> <tr> <td>川崎区</td> <td style="text-align: center;">153</td> <td style="text-align: center;">74.84</td> </tr> <tr> <td>幸 区</td> <td style="text-align: center;">109</td> <td style="text-align: center;">41.22</td> </tr> <tr> <td>中原区</td> <td style="text-align: center;">115</td> <td style="text-align: center;">94.92</td> </tr> <tr> <td>高津区</td> <td style="text-align: center;">156</td> <td style="text-align: center;">110.92</td> </tr> <tr> <td>宮前区</td> <td style="text-align: center;">213</td> <td style="text-align: center;">96.26</td> </tr> <tr> <td>多摩区</td> <td style="text-align: center;">159</td> <td style="text-align: center;">145.41</td> </tr> <tr> <td>麻生区</td> <td style="text-align: center;">341</td> <td style="text-align: center;">180.74</td> </tr> <tr> <td>合 計</td> <td style="text-align: center;">1,246</td> <td style="text-align: center;">744.31</td> </tr> </tbody> </table>	区別	箇所数	面積 (ha)	川崎区	153	74.84	幸 区	109	41.22	中原区	115	94.92	高津区	156	110.92	宮前区	213	96.26	多摩区	159	145.41	麻生区	341	180.74	合 計	1,246	744.31
<ul style="list-style-type: none"> ◇ 公園、緑地等の財産管理 ◇ 生田緑地内ばら苑の一般開放 ◇ 緑化センターに関すること ◇ 緑の基本計画・緑の実施計画進行管理 ◇ 臨海部緑の環境整備事業 	<p>◇ 管理公園数（平成29年3月31日現在）</p> <table border="1" style="width: 100%; border-collapse: collapse;"> <thead> <tr> <th style="text-align: center;">区別</th> <th style="text-align: center;">箇所数</th> <th style="text-align: center;">面積 (ha)</th> </tr> </thead> <tbody> <tr> <td>川崎区</td> <td style="text-align: center;">153</td> <td style="text-align: center;">74.84</td> </tr> <tr> <td>幸 区</td> <td style="text-align: center;">109</td> <td style="text-align: center;">41.22</td> </tr> <tr> <td>中原区</td> <td style="text-align: center;">115</td> <td style="text-align: center;">94.92</td> </tr> <tr> <td>高津区</td> <td style="text-align: center;">156</td> <td style="text-align: center;">110.92</td> </tr> <tr> <td>宮前区</td> <td style="text-align: center;">213</td> <td style="text-align: center;">96.26</td> </tr> <tr> <td>多摩区</td> <td style="text-align: center;">159</td> <td style="text-align: center;">145.41</td> </tr> <tr> <td>麻生区</td> <td style="text-align: center;">341</td> <td style="text-align: center;">180.74</td> </tr> <tr> <td>合 計</td> <td style="text-align: center;">1,246</td> <td style="text-align: center;">744.31</td> </tr> </tbody> </table>	区別	箇所数	面積 (ha)	川崎区	153	74.84	幸 区	109	41.22	中原区	115	94.92	高津区	156	110.92	宮前区	213	96.26	多摩区	159	145.41	麻生区	341	180.74	合 計	1,246	744.31		
区別	箇所数	面積 (ha)																												
川崎区	153	74.84																												
幸 区	109	41.22																												
中原区	115	94.92																												
高津区	156	110.92																												
宮前区	213	96.26																												
多摩区	159	145.41																												
麻生区	341	180.74																												
合 計	1,246	744.31																												

緑政部 みどりの協働推進課

業 務	<ul style="list-style-type: none"> ○ 民有地等の緑化及び樹木等の保全 ○ 緑についての普及啓発 ○ 公園、緑地等の協働型事業の推進に係る企画及び調整 ○ 公園、緑地等の利用活性化 ○ 管理運営協議会、公園緑地愛護会等の育成 ○ 都市計画法に基づく開発行為、総合調整条例に基づく建築行為等に伴う公園等に係る協議 ○ 公園、緑地等の都市計画区域内における建築等の建築許可 ○ 風致地区内における建築等の規制及び建築許可等 ○ 川崎市緑の保全及び緑化の推進に関する条例に基づく緑化協議
現 況 ・ 内 容 等	<ul style="list-style-type: none"> ◇ 市民100万本植樹運動事業 ◇ 市民との協働による緑化推進事業 ◇ 緑化基金の積立 積立額27億1,442万5,957円（平成29年3月31日） ◇ 市民協働による公園緑地等の維持管理の促進と愛護団体の育成 <ul style="list-style-type: none"> ・ 管理運営協議会、公園緑地愛護会等の設立及び育成の促進 ・ 保全緑地等で活動している団体の育成 ◇ 多摩・三浦丘陵広域連携事業（横浜市、横須賀市、八王子市など13自治体） ◇ 緑のボランティアセンター機能の充実 <ul style="list-style-type: none"> ※（公財）川崎市公園緑地協会が担うボランティアセンター機能の充実

緑政部 みどりの保全整備課

業 務	<ul style="list-style-type: none"> ○ 公園、緑地等に係る都市計画決定の調整及び事業認可の手続き ○ 公園、緑地等の整備計画 ○ 緑の保全及び再生 ○ 工事設計等の調整及び総括 ○ 工事の設計及び監督 ○ 公園、緑地等の維持管理についての調整
現 況 ・ 内 容 等	<ul style="list-style-type: none"> ◇富士見公園整備事業 ◇生田緑地整備事業 ◇菅生緑地整備事業 ◇大小公園整備事業 ◇特別緑地保全地区等の指定及び用地取得事業 (平成29年3月31日現在) <ul style="list-style-type: none"> ・特別緑地保全地区 75箇所 128.1ha ・緑の保全地域 34箇所 31.2ha ・緑地保全協定地 120箇所 71.07ha ◇保全緑地育成事業 ◇既設公園整備及び維持管理事業

緑政部 多摩川施策推進課

業 務	<ul style="list-style-type: none"> ○ 多摩川に係る計画調整及び総括 ○ 工事設計及び監督 ○ 多摩川の市民利用の推進及び広域連携 ○ 多摩川管理事務所との連絡調整 ・多摩川管理事務所 ○ 所の維持管理 ○ 多摩川緑地の維持管理 ○ 工事の設計及び監督 ○ 受託工事及び災害復旧工事
現 況 ・ 内 容 等	<ul style="list-style-type: none"> ◇多摩川プラン推進事業 <ul style="list-style-type: none"> ・上平間・古市場地区の整備 ・マラソンコース・サイクリングコースの改修など ◇せせらぎ館、大師河原水防センターの管理・運営や市民との協働による啓発事業 ◇多摩川緑地の維持管理 ◇多摩川緑地パークボール場及びバーベキュー広場の管理運営 ◇多摩川スポーツ施設の維持管理

緑政部 霊園事務所

業 務	<ul style="list-style-type: none"> ○ 墓地及び霊堂の利用許可及び使用料の徴収 ○ 緑ヶ丘霊園及び霊堂並びに早野聖地公園の整備及び維持管理 ○ 工事の設計及び監督
現 況 ・ 内 容 等	<ul style="list-style-type: none"> ◇ 緑ヶ丘霊園（平成29年4月1日現在） <ul style="list-style-type: none"> ・ 利用許可墓所数（一般墓所） 24, 794箇所 ・ 収蔵遺骨数《緑ヶ丘霊堂》 17, 903体 ◇ 早野聖地公園（平成29年4月1日現在） <ul style="list-style-type: none"> ・ 利用許可墓所数 <ul style="list-style-type: none"> （一般墓所） 4, 789箇所 （壁面型墓所） 3, 907箇所 （芝生型墓所） 1, 972箇所 （集合個別型墓所） 2, 032箇所

緑政部 夢見ヶ崎動物公園

業 務	<ul style="list-style-type: none"> ○ 園及び園の付帯施設の維持管理 ○ 園の占用許可及び園の公園施設の使用許可並びに占用料及び使用料の徴収 ○ 動物の収集、飼育及び展示 ○ 動物に係る調査研究
現 況 ・ 内 容 等	<ul style="list-style-type: none"> ◇ 動物の飼育・展示（平成29年3月31日現在） レッサーパンダ、ヤマシマウマ、マーコール、ワオキツネザル、ミーアキャット、 ハクビシン、アライグマ、フンボルトペンギン、ゾウガメ他 <div style="text-align: right; margin-right: 20px;">計 64種 309点</div> ◇ 種の保存事業 <ul style="list-style-type: none"> ・ 公益社団法人日本動物園水族館協会種保存委員会 ハートマンヤマシマウマ及びパラワンコクジャク種別調整担当園 ◇ 環境教育事業 <ul style="list-style-type: none"> ・ 中学・高校生職場体験、大学・専門学校インターンシップ、 獣医・学芸員実習 ・ 小学生サマースクール ・ 小学校の授業（国語、理科、生活科等）の受入れ ・ 小・中学校教職員生活科・道徳科研修 ◇ 活動事業 <ul style="list-style-type: none"> ・ 動物園まつり（春・秋） ・ 動物たちへの年賀状コンクール ・ 飼育の日イベント（4月19日）

緑政部 生田緑地整備事務所

業務	<ul style="list-style-type: none"> ○ 生田緑地の指定管理者の監督業務 ○ 生田緑地マネジメント会議の運営 ○ 生田緑地維持管理業務 ○ 生田緑地内許認可・財産管理業務 ○ 自然の保全・利用方針及び植生管理計画の策定
現況・内容等	<ul style="list-style-type: none"> ◇ 指定管理者との協議・調整事務、予決算、建設緑政局指定管理者選定評価委員会緑政部会（生田緑地）のとりまとめ等次期指定管理者の募集・決定 ◇ 生田緑地マネジメント会議の開催 全体会（年1回）、運営会議（2か月に1回）、自然環境保全管理会議（随時）プロジェクト会議（随時） ◇ 3館連携、緑地及び3館を含めた一体としたイベント調整 ◇ 自然の保全・利用方針及び植生管理計画の策定 今後の植生管理計画を構築するための調査・検討

等々力緑地再編整備室

<p>業 務</p>	<ul style="list-style-type: none"> ○ 等々力緑地に係る整備計画・調整 ○ 工事の設計及び監督 ○ 再編整備計画のPRに関すること ○ 関係機関との連絡調整
<p>現 況 ・ 内 容 等</p>	<ul style="list-style-type: none"> ◇ 平成29年度事業予定 <ul style="list-style-type: none"> ・ 陸上競技場第2期整備に向けた事業評価の取組の推進 「整備の基本方針」の策定、次期「整備計画」の策定 ・ 英国事前キャンプに伴う陸上競技場及び補助競技場の整備推進 陸上競技場及び補助競技場改修工事設計業務 ・ 硬式野球場の整備推進 整備工事の推進 ・ じゃぶじゃぶ池、中央園路、中央広場の整備推進 関係者及び地元調整 ・ 陸上競技場の魅力づくりの推進 イベント等の実施

道路管理部 路政課

業務	<ul style="list-style-type: none"> ○ 課の市税外収入 ○ 道路等の管理の調整 ○ 車両制限令 ○ 道路及び駅前広場の占用許可 ○ 占用工事の道路管理者による復旧 ○ 道路の不法占用の防止及び不法占用物件の撤去 ○ 河川及び水路の不法占拠対策及び処理 	<ul style="list-style-type: none"> ○ 道路の占用工事の技術審査 ○ 道路工事及び占用工事の調整 ○ 通路の使用許可 ○ 道路の監察 ○ 屋外広告物 ○ 屋外広告物審議会 																																						
現況・内容等	<p>◇平成28年度 特殊車両通行許可台数 6,203台</p> <p>◇平成28年度 道路占用許可件数</p> <table border="1" style="display: inline-table; margin-right: 20px;"> <thead> <tr> <th>占 用 者</th> <th>許可件数 (件)</th> </tr> </thead> <tbody> <tr> <td>上 下 水 道 局</td> <td>4,117</td> </tr> <tr> <td>N T T</td> <td>878</td> </tr> <tr> <td>東 京 ガ ス (株)</td> <td>3,466</td> </tr> <tr> <td>東 京 電 力 (株)</td> <td>801</td> </tr> <tr> <td>そ の 他</td> <td>3,606</td> </tr> <tr> <td>計</td> <td>12,868</td> </tr> </tbody> </table> <p>◇平成28年度 屋外広告物許可物件数</p> <table border="1" style="display: inline-table;"> <thead> <tr> <th>種 類</th> <th>許可物件数 (件)</th> </tr> </thead> <tbody> <tr> <td>屋 上 広 告</td> <td>196</td> </tr> <tr> <td>工 作 物 利 用 広 告</td> <td>858</td> </tr> <tr> <td>壁 面 広 告</td> <td>3,519</td> </tr> <tr> <td>袖 看 板 告 告</td> <td>380</td> </tr> <tr> <td>建 植 広 告</td> <td>1,210</td> </tr> <tr> <td>置 看 板 告 告</td> <td>193</td> </tr> <tr> <td>ア 一 チ</td> <td>10</td> </tr> <tr> <td>電 柱 類 利 用 広 告</td> <td>12,425</td> </tr> <tr> <td>車 体 利 用 広 告</td> <td>5,811</td> </tr> <tr> <td>そ の 他</td> <td>1,646</td> </tr> <tr> <td>計</td> <td>26,248</td> </tr> </tbody> </table>		占 用 者	許可件数 (件)	上 下 水 道 局	4,117	N T T	878	東 京 ガ ス (株)	3,466	東 京 電 力 (株)	801	そ の 他	3,606	計	12,868	種 類	許可物件数 (件)	屋 上 広 告	196	工 作 物 利 用 広 告	858	壁 面 広 告	3,519	袖 看 板 告 告	380	建 植 広 告	1,210	置 看 板 告 告	193	ア 一 チ	10	電 柱 類 利 用 広 告	12,425	車 体 利 用 広 告	5,811	そ の 他	1,646	計	26,248
占 用 者	許可件数 (件)																																							
上 下 水 道 局	4,117																																							
N T T	878																																							
東 京 ガ ス (株)	3,466																																							
東 京 電 力 (株)	801																																							
そ の 他	3,606																																							
計	12,868																																							
種 類	許可物件数 (件)																																							
屋 上 広 告	196																																							
工 作 物 利 用 広 告	858																																							
壁 面 広 告	3,519																																							
袖 看 板 告 告	380																																							
建 植 広 告	1,210																																							
置 看 板 告 告	193																																							
ア 一 チ	10																																							
電 柱 類 利 用 広 告	12,425																																							
車 体 利 用 広 告	5,811																																							
そ の 他	1,646																																							
計	26,248																																							

道路管理部 管理課

業務	<ul style="list-style-type: none"> ○ 課の市税外収入 ○ 道路の認定、廃止及び変更 ○ 開発行為及び土地区画整理事業に伴う道路の帰属及び協議 ○ 道路及び水路の境界確認並びに道路の権原整理 ○ 市の境界 ○ 公図の調製 ○ 道路及び水路台帳の調製及び保管 ○ 道路統計 ○ 地籍調査事業 ○ 地籍調査事業の国庫補助等の協議及び手続 ○ 私道の市道移管に伴う測量費用の助成 																																																											
現況・内容等	<p>◇管理道路 (平成28年4月1日現在)</p> <table border="1" style="width: 100%; text-align: center;"> <thead> <tr> <th></th> <th>路線数</th> <th>道路延長(m)</th> <th>道路面積(m²)</th> <th>舗装延長(m)</th> <th>舗装面積(m²)</th> <th>舗装率(%)</th> </tr> </thead> <tbody> <tr> <td>国道</td> <td>3</td> <td>17,719</td> <td>337,634</td> <td>17,719</td> <td>337,634</td> <td>100</td> </tr> <tr> <td>県道</td> <td>16</td> <td>73,848</td> <td>1,301,295</td> <td>73,848</td> <td>1,301,295</td> <td>100</td> </tr> <tr> <td>市道</td> <td>16,272</td> <td>2,381,293</td> <td>14,681,685</td> <td>2,142,940</td> <td>14,137,567</td> <td>96.29</td> </tr> <tr> <td>計</td> <td>16,291</td> <td>2,472,860</td> <td>16,320,614</td> <td>2,234,507</td> <td>15,776,496</td> <td>96.67</td> </tr> </tbody> </table> <p>◇境界査定申請件数 (件)</p> <table border="1" style="display: inline-table; margin-right: 20px;"> <thead> <tr> <th>年度</th> <th>H24</th> <th>H25</th> <th>H26</th> <th>H27</th> <th>H28</th> </tr> </thead> <tbody> <tr> <td>件数</td> <td>672</td> <td>672</td> <td>509</td> <td>594</td> <td>521</td> </tr> </tbody> </table> <p>◇証明閲覧件数 (件)</p> <table border="1" style="display: inline-table;"> <thead> <tr> <th>年度</th> <th>H24</th> <th>H25</th> <th>H26</th> <th>H27</th> <th>H28</th> </tr> </thead> <tbody> <tr> <td>件数</td> <td>25,865</td> <td>27,018</td> <td>26,043</td> <td>26,167</td> <td>25,717</td> </tr> </tbody> </table>		路線数	道路延長(m)	道路面積(m ²)	舗装延長(m)	舗装面積(m ²)	舗装率(%)	国道	3	17,719	337,634	17,719	337,634	100	県道	16	73,848	1,301,295	73,848	1,301,295	100	市道	16,272	2,381,293	14,681,685	2,142,940	14,137,567	96.29	計	16,291	2,472,860	16,320,614	2,234,507	15,776,496	96.67	年度	H24	H25	H26	H27	H28	件数	672	672	509	594	521	年度	H24	H25	H26	H27	H28	件数	25,865	27,018	26,043	26,167	25,717
	路線数	道路延長(m)	道路面積(m ²)	舗装延長(m)	舗装面積(m ²)	舗装率(%)																																																						
国道	3	17,719	337,634	17,719	337,634	100																																																						
県道	16	73,848	1,301,295	73,848	1,301,295	100																																																						
市道	16,272	2,381,293	14,681,685	2,142,940	14,137,567	96.29																																																						
計	16,291	2,472,860	16,320,614	2,234,507	15,776,496	96.67																																																						
年度	H24	H25	H26	H27	H28																																																							
件数	672	672	509	594	521																																																							
年度	H24	H25	H26	H27	H28																																																							
件数	25,865	27,018	26,043	26,167	25,717																																																							

道路管理部 用地調整課

業 務	<ul style="list-style-type: none"> ○ 用地の取得及び処分の協議及び調整 ○ 損失補償基準 ○ 土地収用 ○ 公共用地取得に伴う委託業務の検査 ○ 道路及び水路の寄附、交換及び売払い等財産整理
現 況 ・ 内 容 等	<p>◇平成28年度業務実績</p> <ul style="list-style-type: none"> ・ 不動産鑑定評価委託業務の検査 鑑定委託 53件 ・ 公共用地取得に伴う委託業務の検査 建物調査等委託 32件

道路河川整備部 道路整備課

業 務	<ul style="list-style-type: none"> ○ 道路改良事業の調査、計画及び調整 ○ 橋りょう事業の調査、計画及び調整 ○ 都市計画決定に基づく街路事業及び連続立体交差事業の調査、計画及び調整 ○ 道路事業・街路事業の国庫補助等の協議及び手続き ○ 道路事業及び街路事業に係る国及び関係機関との協議、連絡調整 ○ 都市計画道路事業の実施に係る手続 ○ 立体交差事業の設計及び工事の施工 ○ 立体交差事業の関係機関との協議
現 況 ・ 内 容 等	<p>◇平成29年度事業予定</p> <ul style="list-style-type: none"> ・各区の事業 川崎区 京浜急行大師線連続立体交差事業（区間：東門前駅～小島新田駅間） 幸区 末吉橋、JR南武線連続立体交差事業（区間：矢向駅～平間駅間） 中原区 国道409号、東京丸子横浜線ほか3路線、（仮称）等々力大橋 JR南武線連続立体交差事業（区間：平間駅～武蔵小杉駅間） 高津区 国道409号、丸子中山茅ヶ崎線ほか3路線 宮前区 市道宮前6号線、市道横浜生田 多摩区 主要地方道川崎府中、世田谷町田線ほか2路線 麻生区 世田谷町田線、尻手黒川線（IV期）ほか4路線

道路河川整備部 道路施設課

業 務	<ul style="list-style-type: none"> ○ 道路及び駅前広場の維持補修の調査、計画及び調整 ○ 橋りょう事業の調査、計画及び調整（道路整備課に属する業務を除く。） ○ 道路の災害復旧工事の調査及び調整 ○ 市道の道路改良事業（道路整備課に属する業務を除く。） ○ 道路の安全施設等整備事業の調査、計画及び調整 ○ 道路附属物の電気、機械施設の更新及び維持管理 ○ 私道舗装助成 																				
現 況 ・ 内 容 等	<p>◇平成29年度事業予定</p> <ul style="list-style-type: none"> ・道路維持補修事業 ・安全施設整備事業 <table border="1" style="width: 100%; border-collapse: collapse;"> <thead> <tr> <th style="width: 50%;">事業</th> <th style="width: 50%;">規 模</th> </tr> </thead> <tbody> <tr> <td>舗装道補修</td> <td>128,588 m²</td> </tr> <tr> <td>L型布設替</td> <td>3,279 m</td> </tr> <tr> <td>排水施設補修</td> <td>1,279 m</td> </tr> <tr> <td>歩道補修</td> <td>618 m²</td> </tr> </tbody> </table> <table border="1" style="width: 100%; border-collapse: collapse;"> <thead> <tr> <th style="width: 50%;">事業</th> <th style="width: 50%;">規 模</th> </tr> </thead> <tbody> <tr> <td>歩道設置</td> <td>990 m</td> </tr> <tr> <td>交差点改良</td> <td>24 箇所</td> </tr> <tr> <td>道路照明灯設置</td> <td>300 基</td> </tr> <tr> <td>防護柵</td> <td>721 m</td> </tr> </tbody> </table> <ul style="list-style-type: none"> ・市道の道路改良 市道菅生433号線ほか13路線 ・耐震対策等橋りょう整備 鹿島田跨線橋 ほか3橋 ・橋りょう長寿命化 長寿命化修繕計画に基づく修繕工事及び点検等 ・通学児童の安全対策 市内の通学路19箇所の整備 ・エレベーター改修 3基 さいわい横断歩道橋エレベーター 	事業	規 模	舗装道補修	128,588 m ²	L型布設替	3,279 m	排水施設補修	1,279 m	歩道補修	618 m ²	事業	規 模	歩道設置	990 m	交差点改良	24 箇所	道路照明灯設置	300 基	防護柵	721 m
事業	規 模																				
舗装道補修	128,588 m ²																				
L型布設替	3,279 m																				
排水施設補修	1,279 m																				
歩道補修	618 m ²																				
事業	規 模																				
歩道設置	990 m																				
交差点改良	24 箇所																				
道路照明灯設置	300 基																				
防護柵	721 m																				

道路河川整備部 河川課

業 務	<ul style="list-style-type: none"> ○ 河川事業及び水路事業の調査、計画及び調整 ○ 河川及び水路の災害復旧工事の調査及び調整 ○ 水防 ○ 河川事業の国庫補助等の協議及び手続 ○ 河川の占用許可、境界確認、河川台帳の調製・保管
現 況 ・ 内 容 等	<ul style="list-style-type: none"> ◇平成29年度事業予定 <ul style="list-style-type: none"> ・ 五反田川放水路整備・平瀬川支川改修・三沢川改修・河川環境整備他 ・ 河川の大規模補修及び維持管理の計画、調整他 ◇管理河川 <ul style="list-style-type: none"> ・ 一級河川 平瀬川・二ヶ領本川・五反田川・平瀬川支川 ・ 準用河川 五反田川・三沢川・二ヶ領用水宿河原線・二ヶ領本川上河原線 矢上川・有馬川・真福寺川・麻生川・片平川 ・ 普通河川 二ヶ領用水円筒分水下流・山下川・旧三沢川・平瀬川支川・三沢川 渋川・江川・矢上川・有馬川・早野川・真福寺川・片平川

道路河川整備部 公共用地課

業 務	<ul style="list-style-type: none"> ○ 公共事業の施行に伴う租税特別措置法にかかる手続き ○ 用地の取得及び処分協議及び調整（用地調整課の所管するものを除く。） ○ 道路事業、河川事業、街路事業、公園緑地事業及びその他、他の所管に属しない 用地の取得 ○ 用地取得促進路線の用地取得 ○ 支障物件等の補償 ○ 事業損失 ○ 土地収用 														
現 況 ・ 内 容 等	<p>◇平成28年度事業別用地取得実績</p> <table border="1" style="width: 100%; border-collapse: collapse; text-align: center;"> <thead> <tr> <th style="width: 60%;">事 業 名</th> <th style="width: 40%;">面 積 (㎡)</th> </tr> </thead> <tbody> <tr> <td>道 路 関 係</td> <td>3,798.28</td> </tr> <tr> <td>都市計画道路関係</td> <td>1,286.81</td> </tr> <tr> <td>河 川 関 係</td> <td>0.00</td> </tr> <tr> <td>公 園 関 係</td> <td>28,129.22</td> </tr> <tr> <td>そ の 他</td> <td>2,685.01</td> </tr> <tr> <td>計</td> <td>35,899.32</td> </tr> </tbody> </table>	事 業 名	面 積 (㎡)	道 路 関 係	3,798.28	都市計画道路関係	1,286.81	河 川 関 係	0.00	公 園 関 係	28,129.22	そ の 他	2,685.01	計	35,899.32
事 業 名	面 積 (㎡)														
道 路 関 係	3,798.28														
都市計画道路関係	1,286.81														
河 川 関 係	0.00														
公 園 関 係	28,129.22														
そ の 他	2,685.01														
計	35,899.32														

道路河川整備部（南部・北部）都市基盤整備事務所

<p>業 務</p>	<ul style="list-style-type: none"> ○ 道路、河川、駅前広場及び自転車等駐車場の工事の実施計画、設計及び監督 （区役所道路公園センターに属する業務を除く。） ○ 受託工事の設計及び監督 （区役所道路公園センターに属する業務を除く。） ○ 工事の設計、施工に伴う道路及び駅前広場の調査及び指導 （区役所道路公園センターに属する業務を除く。） ○ 工事の設計、施工に伴う道路及び駅前広場の境界確認及び権限調査 （区役所道路公園センターに属する業務を除く。） ○ 五反田川放水路建設事業の実施計画、設計及び監督（北部都市基盤整備事務所）
<p>現 況 ・ 内 容 等</p>	<p>◇平成29年度事業</p> <ul style="list-style-type: none"> ・道路整備事業 都市計画道路及び国道・県道・市道（計画幅員12メートル以上）の改築工事 ・安全施設整備 都市計画道路及び国道・県道・市道の交差点改良 ・橋りょう架設改良事業 橋りょう新設及び架け替え（橋長15メートル以上） 耐震対策（川崎市橋梁耐震化計画に位置づけされているもの） ・街路事業 ・河川事業 五反田川放水路建設事業（北部都市基盤整備事務所） ・受託事業 川崎駅周辺の大規模面的整備事業（南部都市基盤整備事務所） 殿町国際戦略拠点整備事業に伴う電線共同溝整備事業（南部都市基盤整備事務所） 臨港道路東扇島水江町線整備事業に伴う交差点改良事業（南部都市基盤整備事務所）

自転車対策室

業務	<ul style="list-style-type: none"> ○ 自転車等の放置防止対策の総合的計画 ○ 自転車等駐車対策協議会 ○ 自転車等放置禁止区域の指定 ○ 自転車等駐車場・保管場所の設置及び維持管理 ○ 放置自転車等の撤去 ○ 川崎駅東口周辺地区総合自転車対策 ○ 自転車等駐車場利用者の適正な負担のあり方 															
現況・内容等	<p>◇概要（平成28年6月調査）</p> <ul style="list-style-type: none"> ・ 自転車等放置禁止区域 45 駅周辺 ・ 自転車等駐車場の設置数 <table border="1" data-bbox="295 815 1294 1016"> <thead> <tr> <th style="text-align: center;">種 別</th> <th style="text-align: center;">箇所数</th> <th style="text-align: center;">収容台数</th> </tr> </thead> <tbody> <tr> <td>① 有料自転車等駐車場（市営）</td> <td style="text-align: center;">140 箇所</td> <td style="text-align: center;">53,587 台</td> </tr> <tr> <td>② " （民営）</td> <td style="text-align: center;">95 箇所</td> <td style="text-align: center;">29,718 台</td> </tr> <tr> <td>③ 無料自転車等駐車場（市営）</td> <td style="text-align: center;">5 箇所</td> <td style="text-align: center;">549 台</td> </tr> <tr> <td style="text-align: center;">計</td> <td style="text-align: center;">240 箇所</td> <td style="text-align: center;">83,854 台</td> </tr> </tbody> </table> <ul style="list-style-type: none"> ・ 駅周辺自転車等利用台数（1日当たり） 69,564 台 ・ 自転車等保管所数 9 箇所（収容台数 11,425台） 	種 別	箇所数	収容台数	① 有料自転車等駐車場（市営）	140 箇所	53,587 台	② " （民営）	95 箇所	29,718 台	③ 無料自転車等駐車場（市営）	5 箇所	549 台	計	240 箇所	83,854 台
種 別	箇所数	収容台数														
① 有料自転車等駐車場（市営）	140 箇所	53,587 台														
② " （民営）	95 箇所	29,718 台														
③ 無料自転車等駐車場（市営）	5 箇所	549 台														
計	240 箇所	83,854 台														