

寄附について よくある質問

Q どのような目的で使われますか？

A 動物愛護センターに収容された動物たちの飼育環境の充実や譲渡の支援、ボランティア活動の支援、動物愛護普及啓発活動の充実などに活用させていただきます。

Q 使い道は決められますか？

A 市の動物愛護事業への寄附としていただきますが、そのなかでの詳細な使い道は指定できません。なお、物品による寄附の場合は、事前に動物愛護センターへご連絡いただければ、必要としている物品をご案内いたします。

Q 税の優遇措置は適用されますか？

A 川崎市ふるさと応援寄附金【動物たちへの支援】で2千円を超える額を入金した場合や法人として市指定の納付書による入金をした場合は、適用の対象となります。動物愛護基金寄附金口座への振り込みの場合、適用することはできません。

Q 名前は公表されますか？

A ふるさと応援寄附金から寄附していただき、公表を希望される場合、または、法人の方で希望される場合は、市のホームページで公表させていただきます。なお、動物愛護基金寄附金口座からの御寄附の方は公表できませんのでご了承ください。

平成28年9月作成

寄附の方法

① 川崎市ふるさと応援寄附金などで

動物愛護センターにお問い合わせください。
納付書を送付いたします。

動物愛護センター

電話 (044)766-2237
ファクス (044)798-2743

② 口座振込で※

口座へお振込みください。

受取人口座名義

川崎市動物愛護基金寄附金口座
(カワサキシドウブツアイゴキキンキフキンコウザ)

振込先銀行名

横浜銀行 川崎支店

口座番号

普通預金 6183081

※税の優遇措置の対象とはなりません。
また、手数料は寄附者様の御負担となります。

③ 物品で

送付方法などについては、動物愛護センター
にお問い合わせください。

フード・動物用おやつ・シャンプー・爪とぎ・猫砂など

お問い合わせ先

川崎市動物愛護センター

〒213-0025
川崎市高津区蟹ヶ谷119
電話 (044)766-2237
ファクス (044)798-2743

川崎市健康福祉局生活衛生課

〒210-8577
川崎市川崎区宮本町1番地
電話 (044)200-2447
ファクス (044)200-3927



人と動物が共に生きる まち、かわさき。

川崎市動物愛護事業に
皆さまの寄附をお願いします。

川崎市のこれから

ひと♥どうぶつMIRAIプロジェクト

人と動物が共生する地域社会の実現に向けて、いのちを「まなぶ」、いのちを「つなぐ」、いのちを「まもる」をキーワードに取組を進めています。

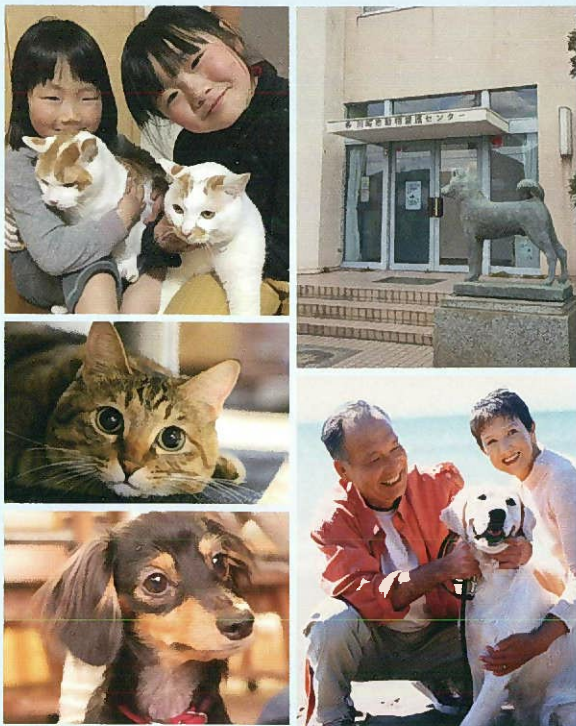

動物愛護センターが新しくなります。

動物を通じて、誰もが集い、憩い、学べる交流施設となるよう、ただ今、平成31年の開所を目指して整備しています。

新建設地

川崎市中原区上平間1700番8

動物愛護センターコンセプト

まなぶ

「いのちを学ぶ場」
として、動物に係る情報発信を行います。

- 動物愛護教室
- 飼育体験教室 など



つなぐ

「いのちをつなぐ場」
として、収容した動物の譲渡を推進します。

- 譲渡会の定期開催
- 適正飼養の推進 など



まもる

「いのちを守る場」
として、動物由来感染症や災害時動物救護に対応します。

- 狂犬病のまん延予防
- 災害時対応の拠点 など



譲渡会のお知らせ

開催日 : 毎月第3日曜日
時間 : 午後2時から午後4時
場所 : 動物愛護センター
動物 : 犬・猫

収容された犬や猫の新しい飼い主さんを募集しています。

※
「第3日曜日は動物愛護センター譲渡会の日」
として毎月開催しています。

※状況により、開催日や場所を変更することがあります。
※譲渡会以外にもコーディネート事業なども行って
おります。詳しくは川崎市ホームページ「動物愛護
センター」で検索を。



動物愛護センターへのアクセス

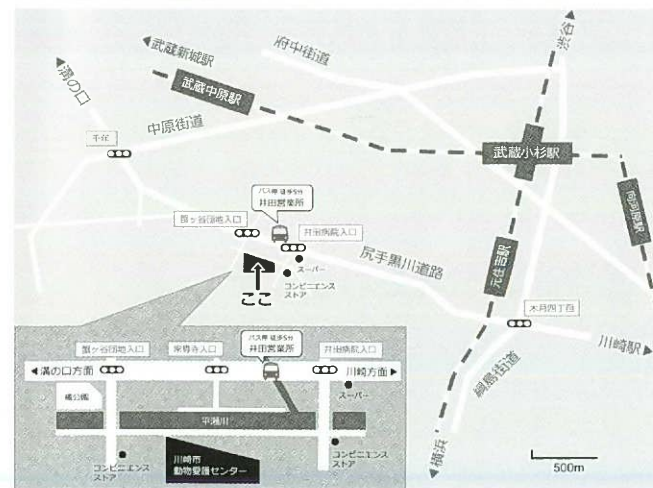

JR南武線武蔵新城駅から市営バス「井田病院・川崎駅西口・井田営業所・上平間」あるいは JR南武線川崎駅から市営バス「井田営業所・武蔵新城・蟹ヶ谷」で **井田営業所前 下車 徒歩5分**

迷子札配布について

課題・問題点

- 交通事故による死亡が多い

年間の回収頭数が多く、生活環境部局の負担が大きい。猫の飛び出しによる車の交通事故の危険性もある。

- 飼い主の元へ帰れない

所有明示は飼い主の責任と規定されているものの、迷子の猫が戻らないという相談は多い。また轢死体のほとんどに所有明示はない。

- 生活環境問題

区衛生課に寄せられる生活環境被害に関する相談：年間約600件

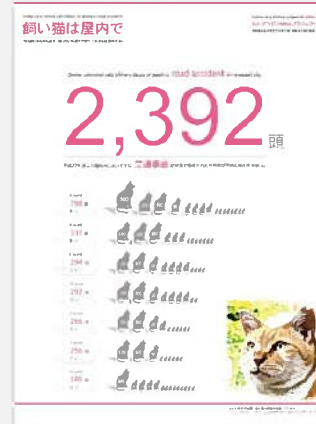

課題解決

- 交通事故による死亡を減らす

生活環境事業所では飼い主が判明するため費用を回収できる。

- 飼い主の元へ戻れるように

飼い主が分かるため、災害時や予期せぬ逸走時にでも第三者が飼い主へ連絡できる。

- 屋内飼養が増える

所有を明示することで飼い主意識が高まり、容易に屋外に出せなくなる。結果、飼い猫由来の生活環境被害が減少すると同時に、飼い猫由来の予期せぬ交配が減少する。

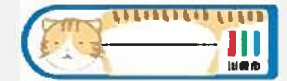

配布対象

- 区役所・動物愛護センター窓口等 2,000個

猫の不妊去勢手術補助申請：28年度申請数：1931件

- 各種イベント等で配布 1,000個

28年度セミナー開催数：7回（450名参加）

28年度動物愛護フェア参加者：4800名

ネームホルダー装着方法

- ネームホルダーを装着するお気持ちのある方に配布しております。
- 装着する首輪は、幅が10mm、厚さが2mmを想定して作っております。

装着手順

- ①油性マジックで必要な情報を記入し、乾くまで待ちます

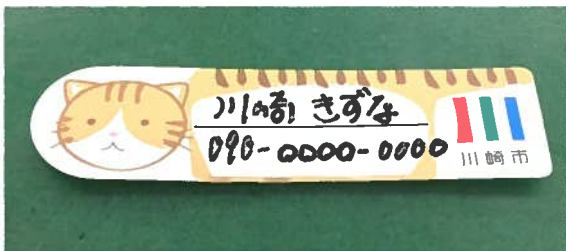

- ②頭の丸い方からゆっくり入れます



- ③おしりは、ネームホルダーを曲げて入れるといれやすいです



- ④首輪を入れる部分(←)を浮かせておくと入れやすいです



- ⑤首輪をゆっくりと挿入します



ペットとくらす



飼い主の方も

親族などの周囲の方も

地域の方も



みんなで知って、安心なくらしを



川崎市

もくじ

1. はじめに
2. ペットとくらす
「さしすせそ」
3. お役立ち情報

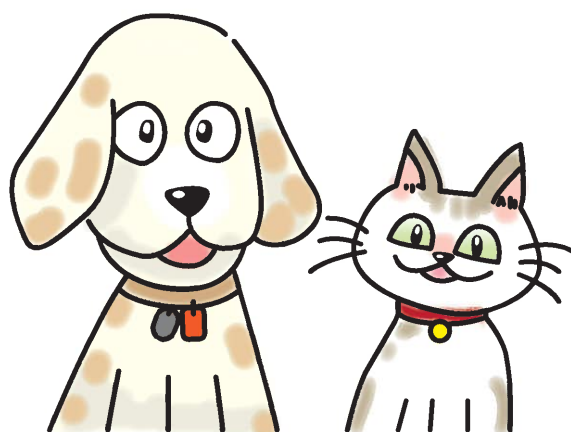

1 はじめに

ペットとの明るい暮らしは、
ふとしたことがきっかけで、
暗い暮らしに
なってしまいかもかもしれません。

そうならないために、
“飼い主” “ご家族・ご親族” “ご近所の方”など
地域のみなさんに
知っていただきたいポイント
ペットとくらす「さしすせそ」を
ご紹介します。

ぜひご一読ください。



2 ペットとくらす 「さしすせそ」

市にはこんな相談が寄せられます。

言うことを聞かずに
逃げて、人をかんだ



お隣でトイレ
ご近所
トラブルに



交通事故で
突然の別れ



飼い主の身に
突然の不幸
残されたペットは...



こんなに増えるとは...
エサ代も
払えない



飼い主の方は、最初は誰もがペットとの
明るい暮らしを想像しているはずです。
そのため大切なポイントとして、
料理の「さしすせそ」ならぬ
ペットとくらす「さしすせそ」
があります。

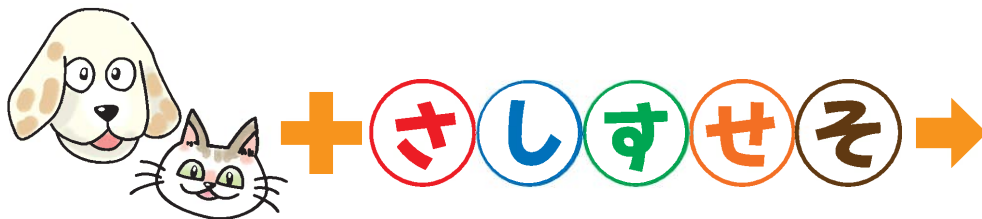

ペットに食べさせると危険なもの（一例） （犬・猫の場合）



ネギ類



チョコレート



キシリトール入りの
お菓子



人間の薬や
サプリメント



レーズンや
ぶどう



青身魚や
生のイカ・
タコ・貝類

これらを食べさせると貧血や下痢など
命に関わる場合があります。
また、塩分・砂糖は、人よりも少なく
大丈夫です。
パンなどもあげすぎに注意して下さい。

10 いごまで 飼う

犬や猫の寿命は**15年**ほど

病気になるし、介護も必要になります。

「15年先も世話できるか？」

飼う前に考えましょう。

高齢の方は、
“ご家族・ご親族と
協力して飼う”のも
必要ですね

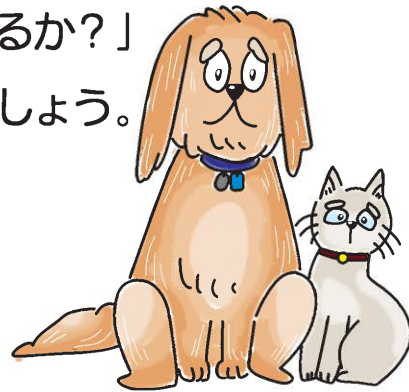

しつけは 最初が肝心

犬猫の性格はほぼ**1歳**までに決まると
言われています。

こんなことが出来ると飼いやすいです。

人が触っても怒らない



たくさん撫でて
触るなど人に
なれさせる

犬の散歩は飼い主が
制御する



リードで
飼い主の近くを
歩かせる

猫は屋内で飼う



外に出たら交通事故
にあたり、
近所に迷惑をかける
ことがあります

すぐに相談

不安なことはだれにでもあります。

- ご家族・ご親族・ご近所の方・
獣医さんにささいなことでも
相談してみましょう。



アニマルフレンドコール (無料)

(公益社団法人 川崎市獣医師会)

10:00~12:00・13:00~16:00 044(744)1482
21:00~翌 2:00 044(819)8571

飼い主のまわりの方へ

ペットを飼っている方が気がかかったら、
ぜひ声をかけてみてください。
困りごとを抱えているかもしれません。

せ きにんを持てる 頭数で

犬猫の一生にかかる費用は

1頭100万円ともいわれます。



猫は1組のオスとメスから、

1年で最大70頭にも増えます。

- ご自身が愛情を注げる、無理のない頭数で飼いましょう。

増えないように

不妊去勢手術をすることも

一つの選択肢です。

不妊去勢手術は、

病気の予防にも効果があります。

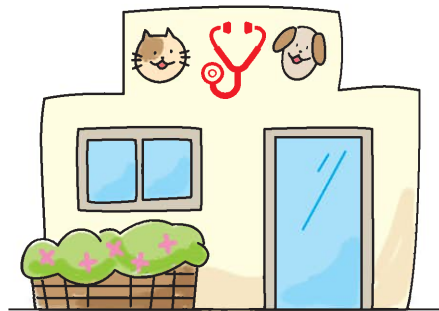

そなえは しっかり

突然の事故や災害は、誰の身にも起こります。
次のことを心がけましょう。

自分になにかあった時のために

- ペットを飼っていることを話しておく。
- 次に飼ってくれる人を探しておく。

災害

- ペットの飼い主のための防災手帳を
ご覧ください。
(区役所保健福祉センター衛生課で配布)



防災用品や備えに
ついてまとめています



3

お役立ち情報

(ペット関係の連絡先)

✓ ペットが迷子になったら...

- ・区役所保健福祉センター衛生課
- ・動物愛護センター
- ・最寄りの警察署

次ページ
参照

✓ 迷っているペットを保護したら...

- ・区役所保健福祉センター衛生課

✓ ペットが死んでしまった時は... (死体の処理)

- ・生活環境事業所(1体3,000円(平成29年4月現在))
※民間のペット葬儀関係会社もあります。
電話帳などでお探してください。

✓ 犬を飼い始めたら...

- ・市への登録など必要な手続きがあります。
詳しくは区役所保健福祉センター衛生課へ。

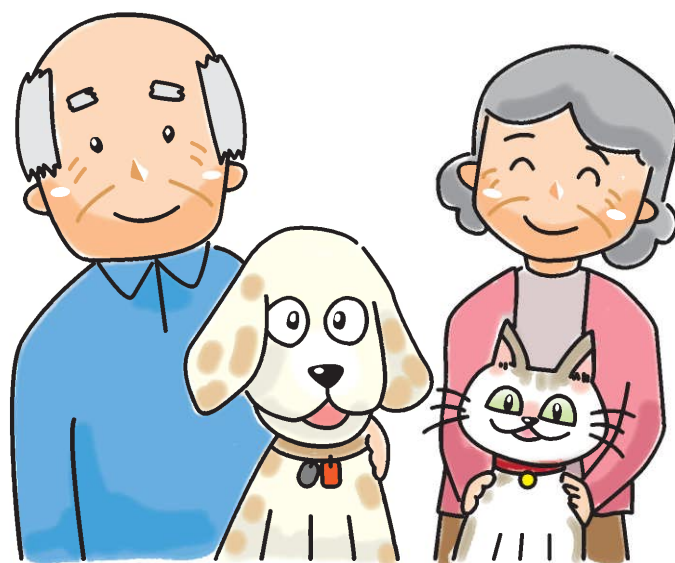

窓口連絡先



- 川崎区役所
保健福祉センター衛生課
(044)201-3223
- 幸区役所
保健福祉センター衛生課
(044)556-6681
- 中原区役所
保健福祉センター衛生課
(044)744-3271
- 高津区役所
保健福祉センター衛生課
(044)861-3322
- 動物愛護センター
(044)766-2237
- 宮前区役所
保健福祉センター衛生課
(044)856-3270
- 多摩区役所
保健福祉センター衛生課
(044)935-3306
- 麻生区役所
保健福祉センター衛生課
(044)965-5164
- 健康福祉局生活衛生課
(044)200-2447

月曜～金曜日(祝日・年末年始除く)
8時30分～12時/13時～17時

(平成29年3月作成)

ペットとの暮らし



どちらがいい？

犬との散歩が日課
健康づくりにも
一役



言うことを
聞かずに
逃げて、
人をかんだ



猫は部屋でぬくぬく
趣味は窓から
お外の観察

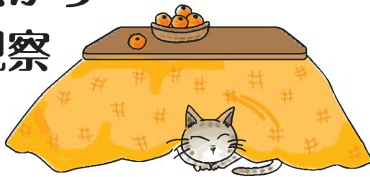

お隣でトイレ
ご近所トラブルに
交通事故で
突然の別れ

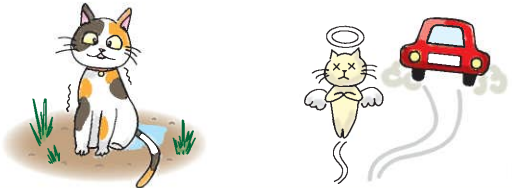

家族のような存在に
さみしいけど
看取れて
よかった



飼い主の身に
突然の不幸
残された
ペットは...



たくさん
飼いたいけど
私には
この子で十分



こんなに
増えるとは...
エサ代も
払えない



ペットとくらす「さ・し・す・せ・そ」って？

ペットとくらす 「さ・し・す・せ・そ」



いごまで飼う

犬猫の寿命は15年ほど。
飼う前に、15年後のことを考えて。



つけは最初が肝心

犬猫の性格はほぼ1歳までに決まります。
散歩のマナーや飼い主の言うことをきくようなしつけは、それまでに。



ぐに相談

不安なことは、ご家族・ご親族やご近所の方、
獣医さんなどにすぐ相談しましょう。
手遅れになる前に、みんなで協力を。



きにんをもてる頭数で

頭数が多いと、手間もお金もかかります。
犬猫の一生には、1頭100万円かかるともいわれます。
増えないように不妊去勢手術も大切。



なえはしっかり

突然の事故や災害は誰の身にも起こります。
自分に何かあった時の預け先や災害の備えを、
飼う前から考えて。

お問合せ先 月曜～金曜日（祝日と年末年始を除く） 8時30分～12時/13時～17時

- 川崎区役所保健福祉センター 衛生課 (044)201-3223
- 幸区役所保健福祉センター 衛生課 (044)556-6681
- 中原区役所保健福祉センター 衛生課 (044)744-3271
- 高津区役所保健福祉センター 衛生課 (044)861-3322
- 宮前区役所保健福祉センター 衛生課 (044)856-3270
- 多摩区役所保健福祉センター 衛生課 (044)935-3306
- 麻生区役所保健福祉センター 衛生課 (044)965-5164
- 動物愛護センター (044)766-2237
- 健康福祉局生活衛生課 (044)200-2447