

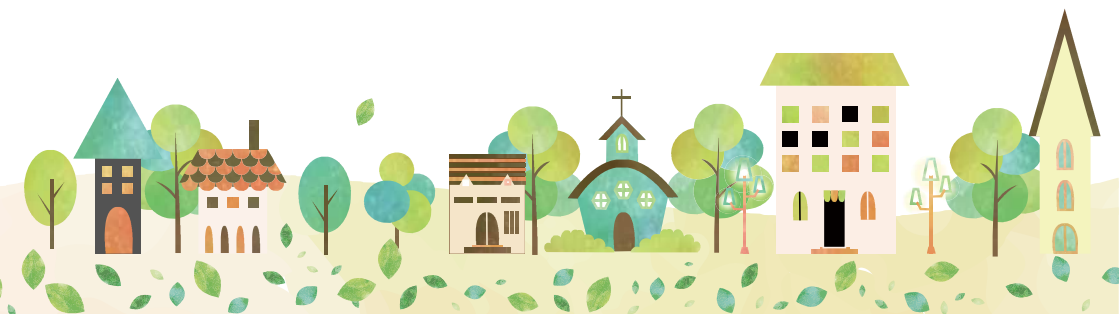

## 登録団体の紹介

---

# 趣味・音楽活動・芸術活動



## アロハスマイル&ウクレレ **募集中!**

フラダンスとウクレレチームで編成され、ボランティア活動や楽しいイベントに参加できるようにメンバー同練習に励んでいます。各イベントへの参加は自由です。ご興味のある方は、気軽に見学に来て下さい。新メンバーは大歓迎です。



- ①白井 みどり  
 ②・フラダンス 4,000円/4回 入会金 無し  
 パウスカート無料貸出(手ぶらでOKです)  
 ・ウクレレ  
 外部講師によるレッスン 1回/月 1,500円  
 通常の練習は 2回/月 無料
- ③☎ 090-1804-8522  
 ✉ u.u.midori14@ymobile.ne.jp  
 ④土曜日3回、火曜日1回  
 ⑤エポック中原、  
 小杉こども文化センター

## In Unity 実行委員会 **募集中!**

アマチュアのバンド・ダンスチーム等へ発表の場を提供し、音楽を通じて幅広い年齢層の人々が交流することを目的として音楽イベントを行っています。ボランティアと中原区が協力して企画から当日の運営まで全てが手作りの音楽イベント!一緒に盛り上げてくださるスタッフ随時募集中!



- ①小川 竜児 ②なし  
 ③☎ 044-744-3324  
 (中原区役所地域振興課)  
<https://inunity.jp/>
- ④年数回のイベント、月1回の会議  
 ⑤中原区内



## 映像オペラを楽しむ会 **募集中!**

「身近にオペラがある暮らし」をモットーに、皆様に喜んで頂ける『オペラ』作品の映像を毎月1演目選び、第3木曜日の昼下がり、中原区の国際交流センター・大ホールで100名を超える会員の皆様と楽しんでいます。作品ごとに、詳しい当会オリジナルの「解説書」も配布。上映前には見どころを押さえた解説もあります。入会随時。1回鑑賞券もあります。お気軽にお問い合わせください!



- ①竹内 貴久雄 (たけうち きくお)  
 ②5,000円(年間) / 1回券 1,000円  
 ③竹内 貴久雄: ☎ 080-3481-7943  
 ✉ operakai08@gmail.com
- ④毎月 第3木曜日  
 ⑤国際交流センター 大ホール

## ENJOYピアノサークル 募集中!

キーボードを使ったグループ練習を行っています。楽器が初めての方、楽譜が読めない方、どなたでも何歳からでも簡単に弾けるようになります! 個々のレベルに応じた個別指導、みんなでの合奏、音楽の知識を学んだり、リズムや音を聴く練習など盛り沢山の内容です。ピアノの演奏は脳を活性化させ認知症予防にも大変効果があります。是非お仲間と一緒に憧れのピアノを始めてみませんか?



- ① 椿 知子
- ② 3,000円～3,500円/月  
(会場により異なる)
- ③ ☎ 080-9026-0778  
✉ tome.tsubaki@gmail.com
- ④ 火曜日、第1・3水曜日、第2・4木曜日、  
第1・3金曜日 (会場により異なる、基本月2回)
- ⑤ 小杉2丁目町内会館、元住吉 天真館、  
にこぷら新地 (二子新地)

## おたまじゃくしの会 募集中!

48年目の女声コーラスで武蔵小杉近辺で練習しています。四季の歌、ふる里シリーズと懐かしい歌を歌っています。毎年新しい曲を歌詞の意味を理解しながら楽しく歌っています。新規入会者は55歳以上から募集しています。



- ① 杉山 雅子
- ② 6,000円
- ③ ☎ 044-511-4174
- ④ 水曜日 月3回
- ⑤ 中原市民館他

## おと絵がたり 募集中!

おと絵がたりは絵や絵巻とオリジナルの音楽と語りで、地域や日本、世界に伝わる昔話を表現し、お話の大切なメッセージを分かち合います。この活動を通して様々な人と出会い、繋がることで、ともすれば冷たくなりがちな地域社会との関わりを深め、温かみのある「まちづくり」に貢献します。公演にぜひ、おこし下さい。  
★スタッフ参加希望の方はまず、下記のメールでお問い合わせください。



- ① 加藤 妙子
- ② 賛助会員 1,000円/年
- ③ ✉ otoestage-qanda@mail.goo.ne.jp  
<http://cl.bb4u.ne.jp/~otoe-net/>
- ④ 月に4回程度 (概ね平日午後)
- ⑤ 中原市民館



**音楽好きな友の会 募集中!**

「元住吉駅」を中心に音楽好きでオーディオ好きな人達と昔懐かしい柔らかく自然なアナログサウンドの良さを聴きながら出会いのひとときを楽しもうと発足した非営利のレコード鑑賞趣味の会です。「迫力ある音楽の良さが聴けない、レコードは有るがプレーヤーが無い」など各ジャンルの音楽を持ち寄り楽しんで聴いています。LP 盤には CD には無い音が記録されています。また元住吉からも地域活動手作りで特色の有る「PA を最小限で楽器本来の生音で聴く音楽祭」を企画『元住吉 ミュージック・フェスティバル (MMF)』としてプロ、アマ問わず元住吉内外より出演者を募集し毎年開催中。月刊音楽フリーペーパー「M マガジン」を発行中。



音楽好きな友の会

- ①塚田 親一 (つかだ しんいち) ④毎月1回。「軽音楽とジャズの集い」と「参加者の持ち寄りの集い」のプログラムで開催。  
 ②参加費 1,500 円 ※高校生以下 500 円  
 ③✉ info@ontomo.jp ⑤国際交流センター・レセプションルーム  
<https://ontomo.jp>

**川崎吟友会 中原・鹿島田教場 募集中!**

伝統芸能として「詩吟」の魅力は、「漢詩、和歌、俳句等」の名詩に教養が深まります。①「吟詠」は腹式呼吸が基本となり、健康維持や老化防止にも期待できます。②大きな声で心を込めて、無心になれるストレス解消になります。③母音の発音に、リラックス効果があり、きれいな発音が身に付きます。④モットーは、「元気で、仲良く、楽しく」に活動しております。



- ①飽本 正則 ④A: 木曜日 19:00 から / B: 水曜日 18:00 から  
 ②500 円/回 C: 隔週金曜日 13:00 から  
 ③☎ 090-3877-0775 ⑤A: 中原市民館会議室 / B: 下小田中 (ミント)  
 ✉ id33kd@bma.biglobe.ne.jp C: 鹿島田マンション集会場

**川崎混声合唱団 募集中!**

1960年に創立された永年の歴史ある混声合唱団です。現在も男声と女声のバランスがとれており、現役の方、主婦の方、引退後の趣味を楽しむ方など多士済々、50人を超える団員が、年一回の定期演奏会や県・市の合唱祭などでの演奏を目指して練習を楽しんでいます。また、春・秋の練習合宿や練習後の飲み会など団員同士の交流も盛んです。老若男女、経験の有無を問いません。お気軽にご参加下さい。



- ①粟飯原 美智子 ④毎週水曜日 夜間  
 ②入会金 1,000 円・会費 5,000 円/月 ⑤中原市民館を中心に  
 ③☎ 044-755-5817 武蔵小杉周辺で練習  
 ✉ masanobu-okawa@beige.plala.or.jp  
<https://www.kawasakikonsei.com/>



## 公益財団法人 現代人形劇センター

伝統人形芝居「乙女文楽」。その子供達の上演を地域のイベントやお祭りなどで行っています。乙女文楽は、川崎で約50年前から伝承され、毎年夏休みに子供体験教室を行っています。その教室の修了生が地域イベントで上演しています。また、現代人形劇センターでは、人形劇の多様な魅力を知ってもらうために、国内外の様々な人形劇を公演や講座などの形で紹介しています。



①塚田 千恵美 ②なし  
③☎ 044-777-2228  
<http://www.puppet.or.jp/>

④平日（イベント日を除く）  
⑤川崎市内外



## コールなかはら **募集中!**

私たちは今年で結成 53 年の女声コーラスです。声を出すことは元気の秘訣! です。ご一緒に歌いませんか、見学お待ちしております。



①塚本 泰子  
②会費：7,000 円/入会金：1,000 円  
③☎ 044-751-9307  
<http://chornakahara.blog98.fc2.com/>

④毎週水曜日 10:00 ~ 12:00  
⑤中原市民館ほか



## ゴスペルコーラス「スローヴォイス」 **募集中!**

映画「天使にラブソングを」の世界に憧れ、今年で結成 21 年のゴスペルコーラスです。年に数回のコンサートに向けて練習に励んでいます。歌うことで心が癒され元気をもらっています。私達のモットーは「みんなが主役」です。音楽を通して沢山交流していきたいと思っています。歌が大好き! 元気になりたい! と思っていらっしゃる方は是非一緒に歌いませんか? 御連絡お待ちしております。



①梅田 道子  
② 1,300 円/回  
③✉ [michiko19540430@gmail.com](mailto:michiko19540430@gmail.com)

④木曜日 月 2 回 午前 9:50 ~ 11:50  
⑤中原市民館



**混声合唱団 翠声会 募集中!**

川崎市で活動している 30 代から 80 代までの混声合唱団です。レクイエム、邦人組曲ドイツ・イタリア歌曲、アカペラからポピュラーまで響きのある歌声とハーモニーを目指しています。毎年 1 回の定期演奏会があり、川崎市の合唱祭に参加しています。そしてコロナ禍で現在は中止していますが年に 3 回、特別養護老人ホームへ「お出かけコンサート」と称して訪問しています。歌うことが好きな方でしたら、いつでも入団は OK です。



①大石 幸三郎  
 ②月謝 5,000 円 入会金 500 円  
 ③藤野 篤子 ☎ 044-766-8509  
 PC ✉ 66rr75@bma.biglobe.ne.jp  
 広報連絡先 ✉ suiseikai.koho@gmail.com

<https://suiseikai.jimdofree.com/>  
 ④毎週土曜日 18:00 ~ 20:30  
 ⑤市民館 (中原、高津、多摩、麻生)

**混声合唱団とどろき 募集中!**

平成元年創立のシニア合唱団です。「楽しい音楽」を合言葉に、ICレコーダとパソコンを駆使して効率のよい練習をしています。本団委嘱による編曲作品を含め、伝統的な曲からポピュラーな曲まで幅広くカバーします。春夏に市内で行われる合唱祭のほか、発表の機会があればすすんで参加します。性別・年齢・経験を問いません。まず練習を見に来てください。



①征矢 正寛  
 ②会費 2,000 円/月、3ヶ月前納  
 入会金なし

③センターへの問合せ  
 ④毎月第 1・3・5 土曜日 13:30 ~ 16:30  
 ⑤会館とどろき (中原区宮内)

**さいゆうかい 彩友会 募集中!**

彩友会は旺油会を経て結成 32 年目になり、中原市民館の教室で講師をお招きして活動している、油彩画のグループです。初心者から経験者までお互いに研鑽あいながら、楽しく描いています。そしてその成果を作品展として、毎年市民館ギャラリーで展覧会を開催しています。いつでも見学自由です。



①足立 彌八郎  
 ②月 3,000 円 入会金 無  
 ③センターへの問合せ

④毎月 第 1,2,4 月曜日 9:00 ~ 12:00  
 ⑤中原市民館 2F 実習室

## NPO 法人 カワサキミュージックキャスト **募集中!**

「音楽のまち・かわさき」の音楽環境の拡充を目的に、イベントに係る企画・制作・運営から音響・照明・映像・配信といった技術的な部分までを広く対応しています。アジア交流音楽祭、かわさきジャズなど市内の音楽事業の多くに携わっています。制作会社でありながらプロ用機材や備品を自社で所有・管理している点も強みです。これによりワンストップで事業を進行でき、予算が限られたイベントにも柔軟に対応できます。



- ①反町 充宏
- ②なし
- ③☎ 044-272-6636 (事務局)  
<https://k-m-c.org>
- ④不定期
- ⑤川崎市内外



## 中原区文化協会 **募集中!**

昭和 44 年に地域文化団体として発足し、芸能部門・演奏部門・展示部門・広報部に 41 団体と 37 名の個人会員が加盟しています。(令和 4 年 3 月 31 日現在) 主な取り組みとして①中原区文化祭②機関誌の発行③中原市民館との提携事業④研修会⑤かわさき市民芸術祭への参加⑥他団体・他機関との連携事業等、多彩な文化活動をしています。皆さまのご参加を歓迎いたします。



- ①内海 陽雪
- ②団体 10,000 円 / 年、個人 5,000 円 / 年
- ③☎ 044-433-7773 (事務局 山本)
- ④各団体による
- ⑤中原市民館 他

## 中原書道研究 静墨会 **募集中!**

1983 年成人学校が終了した後、研究会として発足したサークルです。  
漢字各書体・仮名等 小野我堂流といわれる優雅で、美しい文字を講師の丁寧な添削を受けて学んでいます。学習の目標として、中原市民館サークル祭に参加し、希望者は年 2 回の段級試験を受験しています。



- ①小林 松子
- ②会費 2,500 円 / 月、入会金 2,000 円
- ③☎ 044-788-8410
- ④金曜日 (月 2 回) 14:00 ~ 16:00
- ⑤中原市民館

## 中原陶芸研究会 募集中!

1974年発足。中原市民館で活動する陶芸グループです。楽しい焼き物作りを目指して入会したての初心者から熟練の陶芸家までが活動しています。自由な雰囲気の中で作陶しています。時間内任意で自由な作品を作れます。初めての方には基礎から指導いたします。見学自由、見学入会希望者はメールで確認の上、中原市民館へご来場ください。



- ①火宮 祥宏  
②入会金 1,000 円、月会費 1,000 円  
(6ヶ月分前納、材料、焼成代別)

- ③✉ hinomiya10@yahoo.co.jp  
④毎週水曜日(月4回) 17:30 ~ 20:45  
⑤中原市民館 2階実習室

## なかはらミュージカル実行委員会 募集中!

中原区の地域の人材を活用した音楽・芸術の振興、中原区の魅力発信、幅広い年齢層の区民の交流を目的に平成24年度に始まった区民ミュージカルです。舞台芸術活動を通して、次代を担う子どもたちにとって、未来の「まちづくり」「ひとづくり」に貢献できるものとなることを目指しています。出演者は年度初めに一般市民より募集。



- ①奥平 亨  
②公演入場料等、詳細はHPをご覧ください。  
③☎ 090-4338-7105  
<https://www.nakamyu.com/>

- ④週末を中心に活動  
⑤学校を中心に活動



## 中原歴史散歩の会 募集中!

講師の説明を聞き、歴史を勉強しながら散歩を楽しんでいます。首都圏を中心に、神社・仏閣・名所・旧跡を訪れ、懐かしい思い出に浸ると共に新しい出会いに接することもあります。月1回の散歩は、健康維持にも役立ち、気分転換にもなり明日の英気を養ってくれます。また、年1回バス旅行を実施しています。2019年は香取神宮・成田山等を見学してきました。皆さんも是非参加してみませんか。



- ①若山 信雄  
②上半期(4~9月)4,000円/下半期(10~3月)4,000円  
③☎ 090-2429-7490  
✉ nobuo@crib.co.jp

- ④毎月第2木曜日、  
雨天は翌週の木曜、1月8日は休業  
⑤首都圏の神社、仏閣、名所、旧跡、  
公園、庭園



## 日舞扇乃会 **募集中!**

年を重ねても元気で楽しく踊りながら仲間作りをし、第二の青春時代を楽しんでおります。活動内容として①市の文化行事・イベントの参加②祭礼など地域文化の向上③老人ホーム福祉施設への、日本舞踊の慰問④外国人のお客様留学生を招待し日本の伝統行事を一緒に楽しみます。



- ①花柳 錦右 (藤嶋 とみ子)
- ②それぞれ、個人と団体によって違います
- ③☎ 044-422-5012 携帯 090-9013-5537  
FAX 044-422-5025
- ④水・木 (中原市民館)  
金・土 (中丸子研究所)
- ⑤中原市民館 中丸子研究所

## 花もめん

パッチワークを中心とした手芸サークルです。自分のペースで、作りたいものを楽しみながら作っています。

はじめての方も大歓迎! 今まで手芸とは縁がなかった方々も、のんびりマイペースでおしゃべりしながら楽しんでみませんか? 見学もお気軽にどうぞ!



- ①寺西 文子
- ②なし
- ③センターへ問い合わせ
- ④月1回 第4木曜日 午後
- ⑤なかはらっぱ会議室

## フォトなかはら楽写会 **募集中!**

楽写会は2016年4月1日発足。初心者からベテランまで混在のシニア多数の写真クラブです。前身はまちづくり推進委員会の勉強会「楽写会」で会の発展的解消に伴い受講生が引継ぐ。毎月、中原区役所5階のなかはらっぱ会議スペースで撮影会作品を中心に勉強会を開催。撮影会作品は互選のコンテストも実施し、選ぶ目と力の向上に励んでいます。写真を媒体に第二の人生を楽しんでいます。



- ①関口 清
- ②年会費 1,000円
- ③☎ 044-411-6356
- ④例会 (勉強会) 月1回 (平日)  
撮影会: 原則月1回 (平日)
- ⑤中原区及び神奈川県・東京都 (撮影会)

## ホールズ 21 募集中!

ハーモニカを吹くことが好きな人や、やってみたい人達のサークルです。

合奏を中心に練習(先生による個人レッスン日もあり)、年に2~3回のコンサートに出演する他、敬老会や福祉施設へのボランティア活動もあり皆で楽しんでいます。



- ①小宮 愛子
- ②月 2,500円 入会金 2,000円
- ③☎ 044-433-4022

- ④月3回 第1・第3・第4木曜日  
10:00~12:00
- ⑤中原市民館・総合自治会館

## ママブラス Largo 募集中!

メンバーは女性のみで構成され、演奏会前にはメンバーのこどもたちと共に練習をしたりしています。練習・イベント出演はお子様連れOK!お子様を連れて楽器演奏を楽しむのもよし。お子様が学校に行っている間に集中して練習するのもよし。また、仕事の休日に音楽を楽しむのもよし。ママブラス Largo の練習は、各々がそれぞれのスタンスをもって練習・活動しています。



- ①西川 裕美
- ②月 / 1,250円 入会費 / 1,500円
- ③✉ mamabrasslargo@gmail.com
- <https://mamabrasslargo.wixsite.com/website>

- ④週1回 木曜日  
(子供の練習は月2回  
土曜日か日曜日)
- ⑤国際交流センター・中原市民館



## 武蔵小杉フルートオーケストラ 募集中!

2023年4月に結成したばかりのフルートオーケストラです。

ピッコロ・フルート・アルトフルート・バスフルート・コントラバスフルートまで揃っており、現在約30名のメンバーで、月1~2回の土曜日に練習をしています。

今後、ボランティア演奏等にも積極的に参加予定ですので、フルート経験のある方、お気軽にお問い合わせ下さいませ。



- ①黒田 由樹
- ②1回 2,000円
- ③✉ musako.flute@gmail.com
- <http://www.yuki-kuroda.com/orchestra>

- ④土曜日(月1~2回)
- ⑤武蔵小杉駅周辺







登録団体の紹介

---

# 子ども・子育て支援

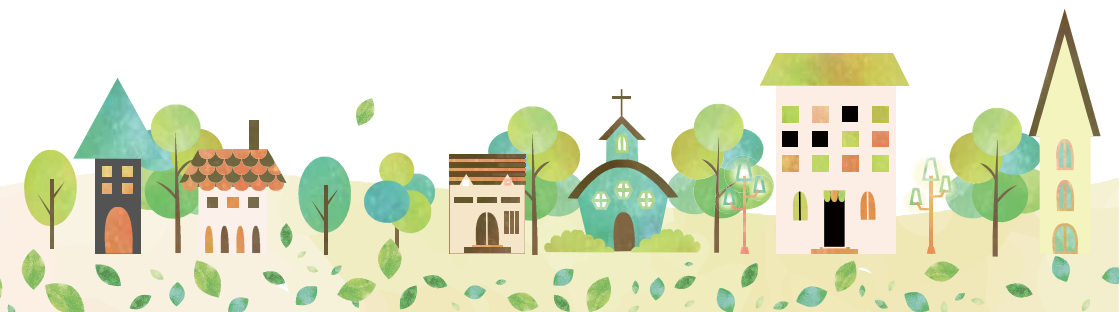



## お口を育てる教室 スマイルベビー&キッズ

食べる・話す・呼吸する 生きる上で必要な機能を持つお口の成長は、赤ちゃんが産まれる前から始まっています。将来の健康なお口と元気な身体のために、歯科医師・歯科衛生士・保育士・管理栄養士・言語聴覚士などのスタッフが、お子さまのためのセミナー・スクールを開催しています。お口のケア方法・歯ならび・かみあわせ・食べ方・話し方に関するご相談もできます。お気軽にお問い合わせください。



[子育てサロンコスギビーンズとの交流]

①田中 里奈 ②なし

③☎ 044-789-8282

✉ hirano0447898282@yahoo.co.jp

④月・火・水・金・土

⑤川崎市中原区上新城 1-1-6

ブラシアス武蔵新城 1 階

## おもしろ科学かわさき 募集中!

「自発性・創造性」を大切にしたい実験や手作り工作などを体験し、楽しく科学的考察力を体得できる、幼児から小中学生の育成を目的とした活動を行っています。このような科学的体験が日常的に継続的に中原区でもできる場所を提供していきたいと思っています。会員はたくさん科学実験や工作を学べ、綿密なりハーサル指導で誰でもサポーターになれ、講師として登壇することもできます。



①岡崎 正光

②特に無し、認定 NPO 法人おもしろ

科学たんけん工房に所属する場合は

年 6,000 円 (交通費補助あり)

③センターへ問い合わせ

<http://tankenkobo.com/wp/>

認定 NPO 法人おもしろ科学たんけん工房が母体です

④月 1 回の連絡会およびイベント活動日 (不定期)

⑤中原市民館、かわさき市民活動センター、

こども文化センターなど



## ガールスカウト神奈川県第 17 団 募集中!

ガールスカウトは 146 の国で約 1 千万人の会員が活動する世界最大の少女と女性のための団体です。私たちの団は 5 歳児から 80 歳代まで 50 人以上が所属しています。異年齢の少女達がグループを作り、キャンプ、スキー、茶道や調理、ボランティア等様々な活動をリーダーの指導で楽しんで行います。少女達は自己肯定力を高め自ら考え行動する力、コミュニケーション力、奉仕の心を身に付けていきます。いつでも見学できます。



①小林 美年子

②年額登録費 6,450 円

活動費: 月 1,500 円 その他実費

③☎ 044-722-2028 (小林 美年子)

✉ mineko.sb-7130@nifty.com

<https://www.facebook.com/gs.kana17>

④月 3 ~ 4 回 (主に日曜日)

⑤中原市民館



## 国際子育てひろば「コアラ」 募集中!

0才～3才までの子供を育てている外国人と日本人の親子が月2回集まり情報交換、友達作りをしています。日本の行事、外国の歌や踊り、ハロウィン、クリスマスなどのイベントを皆で企画しています。ママが幸せでなければ子供は幸せになりません。外国語は話さなくてもいいです。お互い助け合い楽しいひろばにしていきたいです。



- ①米澤 悦子
- ②年会費 1,000 円 (4月～9月入会)  
500 円 (10月～3月入会)
- ③✉ yonechan2008@waltz.ocn.ne.jp  
<http://ikujikoala.blogspot.com/>

- ④月2回、木曜日の10:00から、予約できない場合は水曜日もあり
- ⑤福祉パルなかはら



## でんでんむし (子育てサークル) 募集中!

メンバー募集中!! 活動を助けてくれるサポーターもいます!! 0歳～就園前のお子さんがいる親子で活動します。こども文化センターの日は、赤ちゃんマッサージやリズム体操、季節の行事や工作など。他の日は公園や施設などに出かけます。幼稚園選び・子育てのアドバイスがもらえたり、芋ほりやクッキング、ママ達がやりたいことも出来ますよ!一緒に子育てしませんか?



- ①廣田 里香
- ②入会金 100 円 会費 1,000 円/月
- ③センターへの問合せ もしくは  
☎ 090-7691-5126 (SMS 可)  
または各種 SNS (Instagram, Facebook, X) の DM (アカウント ID: @dendenmushi405)

- ④毎週木曜日 9:30 or 10:00 ~ 11:30 or 12:00  
※活動場所によって変わります
- ⑤小杉 or 新丸子こども文化センター (月2回)  
近隣の公園・施設など

## 保育ボランティアグループ にじの会 募集中!

子育て中のママを含む 16 名で活動しています。中原市民館で「子育ておしゃべり広場なないろ」や講座の見守り保育などを担当。公園遊びや親子交流の場として「にじのひろば」を開催。「地域子育て支援センターにしかせ」を運営し、乳幼児期の子を持つ親子の交流促進や見守り、支援をしています。子どもは家族だけでなく地域の中で育つと考える少しおせっかいなおばちゃんの集まりです。



- ①河村 順子 ② 300 円/月
- ③☎ 080-3124-0360
- ④不定期 (平日・休日 午前中が多い)
- ⑤中原市民館・他公共施設等の会議室

<http://imaxtg7.wixsite.com/nijinokai>



# なかはらっぱとは

---

新しく区民になった人、仲間がほしい人、自分の活躍するフィールドを探している人。いろいろな人が集まり、中原区について話すことができるカフェのような場所…。それが、中原区民交流センター「なかはらっぱ」です。「中原」と「原っぱ」の合成語で「原っぱ」のように人々が気軽に集い、楽しむ場でありたいという願いが込められています。

## 利用するには

---

### 1 利用できる団体・登録方法

中原区内で行われているまちづくり活動や社会サービスの提供などのボランティア活動を行っている団体です(利用対象は団体のみです)。利用する場合は、事前に団体登録し、会員になることが必要です。新規団体の登録申請方法及び申請要件については、事務局までお問合せください。

### 2 会議室・印刷室の利用できる日時

(1) 平日 9:00～12:00 13:15～16:15 (年末年始 12 / 29～1 / 3 を除く)

(2) 会議室、印刷室は次の時間帯ごとの予約制です。

(利用日当日に空きがあれば使用できます)

① 9:00～10:00 ② 10:00～11:00 ③ 11:00～12:00

④ 13:15～14:15 ⑤ 14:15～15:15 ⑥ 15:15～16:15

(3) ①・②・③または④・⑤・⑥の3コマまで連続利用が可能です。

会議室については、同一団体での予約は、1週間に1回までです。

### 3 窓口開設時間

窓口は、なかはらっぱ内カウンターに設けます。

原則、月・水・金曜日の10:00～12:00に登録団体による輪番窓口を実施しています。

### 4 会議室・印刷室の予約方法・利用方法

(1) 事前予約の開始日は、利用希望日の2か月前の日とします。

2か月前の日が土日祝日の場合、直前の開庁日から予約可能です。

(2) 電話もしくは、直接なかはらっぱにお越し頂き、予約してください。利用日当日までに利用申請書を窓口提出してください。利用日当日の提出も可能です。

## 5 掲示板の利用方法

利用日当日までに、利用申請書を中原区役所地域振興課まで提出してください。

## 6 利用料金（※会議室は無料）

### 印刷料金（片面印刷の場合）

A4 サイズ		A3 サイズ	
白黒	カラー	白黒	カラー
1 円	3 円	2 円	6 円

※カラー印刷機は 10 円未満 5 円単位の切り上げ

※ USB メモリーのデータ持参でも印刷可

### ラミネート料金

A4 サイズ	A3 サイズ
20 円	30 円

## 7 お問い合わせ

区民交流センター なかはらっぴ直通 TEL 044-744-4087（月・水・金 10～12時）

中原区役所地域振興課 TEL 044-744-3324 FAX 044-744-3346





# 全領域・全市の市民活動の拠点！かわさき市民活動センター



かわさき市民活動センターは、“誰もが暮らしやすい社会”の実現に向けて市民活動を行う団体を応援する公益財団法人です。会議室や印刷機等の「施設貸出」はもちろん、団体の成長を支える「助成金制度」、税理士・行政書士等の専門家の協力による「専門相談」といった、あらゆる面での支援を用意しています。また、団体の活動をPRする年に一度の見本市「ごえん楽市」や市民と交流し資金を集める「つながるマルシェ」も開催しています。

住所：中原区新丸子東 3-1100-12

電話番号：044-430-5566

メール：suisin@kawasaki-shiminkatsudo.or.jp

ホームページ：<http://www2.kawasaki-shiminkatsudo.or.jp/volunt/>



センター施設サービス	
会議室	2室（18～36人） ¥800～
フリースペース	12卓（4～16人） 無料
印刷室	高速製版印刷機 大判出力（A1、横断幕） 折機・裁断機・ラミネーター
貸しロッカー、 レターケース、 （月額¥50～）	備品保管や郵便受取（代行）に 利用できます
パソコンコーナー	Web会議も可

※施設の利用時間等はホームページをご覧ください。

## なかはらっぱまつり

「なかはらっぱ祭り」とは、中原区民交流センター「なかはらっぱ」に登録している市民活動団体が日頃の活動を発表し、来場者との交流や団体同士の交流を深めるお祭りです。例年7月に中原市民館・市民活動センター等で開催しています。出展団体が主体となって準備・企画を行い、当日は楽しいワークショップや作品展示、様々なジャンルのステージなど、それぞれの団体が工夫を凝らした出展を行います。



## なかはらっぱから見える景色

---

中原区役所 5 階なかはらっぱからの眺め。  
天気の良い日には、富士山を見ることができます。  
是非一度なかはらっぱへお越しください。



(撮影：川連 昌久)

## 【あ行】

アロハスマイル&ウクレレ	28
井田協会	4
いだ地域包括支援センター	10
In Unity 実行委員会	28
映像オペラを楽しむ会	28
ENJOY ピアノサークル	29
お口を育てる教室 スマイルベビー&キッズ	39
おたまじゃくしの会	29
おと絵がたり	29
おもしろ科学かわさき	39
音楽好きな友の会	30

## 【か行】

ガールスカウト神奈川県第 17 団	39
神奈川「三者の会」	10
かわさきかえるプロジェクト	4
川崎郷土研究会	22
川崎吟友会 中原・鹿島田教場	30
川崎混声合唱団	30
かわさき市民アカデミー	22
かわさき創造プロジェクト	10
川崎中原の空襲・戦災を記録する会	22
かわさき七和会	11
川崎の男女共同社会をすすめる会	23
カワサキミュージックキャスト	33
川崎老人将棋連盟	23
かわさき waii の会	11
環境紙芝居工座	4
氣功・楊名時太極拳木月	17
言語交流研究所 ヒッポファミリークラブ	23
現代人形劇センター	31
Coa クラブ	11
コールなかはら	31
国際子育てひろば「コアラ」	40
こすぎの大学(企画編集ユニット「6355」)	5
ゴスペルコーラス「スローヴォイス」	31
混声合唱団翠声会	32
混声合唱団とどろき	32

## 【さ行】

彩友会	32
SUN ヨガ研究会	17
CCなかはら・地球にいいことプロジェクト	5
写本で読む 源氏物語講座	24
白百合の会	18
身体調整体操 TOA クラブ	18
すこやか卓球	18
健やかフィールド「まきば会」	12
佳吉・今井九条の会	24
すみよしUHC	19

## 【た行】

テニスプラネット武蔵小杉	19
でんでんむし	40
ドイツ語教室	24

東京第四友の会 小杉方面	25
とどろき地域包括支援センター	12
とどろき水辺の楽校	5

## 【な行】

中原運動普及推進員の会	12
中原区肢体不自由児者父母の会	13
中原区食生活改善推進員連絡協議会	13
中原区スポーツ推進委員会	19
中原区精神保健福祉家族会 こすぎ会	13
中原区文化協会	33
なかはら散策ガイドの会	6
中原市民館サークル連絡会	6
中原杖道会	20
なかはら食のみまもり会	6
中原書道研究 静墨会	33
中原陶芸研究会	34
なかはらパンジー隊	20
なかはら水と緑の環境ネット	7
なかはらミュージカル実行委員会	34
中原歴史散歩の会	34
ニヶ領用水・中原桃の会	7
日舞扇乃会	35
日曜書道会	25
日本シニアテニス連盟南関東支部	17

## 【は行】

Hugyoga	20
花クラブ実行委員会	7
花もめん	35
Visionaries Toastmasters Club	25
フォトなかはら楽写会	35
保育ボランティアグループにじの会	40
法政時計塔校舎存続(保存)運動協議会	8
ポーラスター	14
ホールズ 21	36
ボランティアグループひまわりの会	14

## 【ま行】

まちづくり推進委員会ゆかりの会	8
ママプラス Largo	36
武蔵小杉フルートオーケストラ	36
モットンクラブ	37
モモの会	14

## 【ら行】

楽健書道会	37
LANA HAWAIIAN QUILT	37
朗読 ひなの会	26
朗読ボランティアグループ かざぐるま	15





なかはらっぱの仲間たち 2024年3月発行

発行・編集 中原区民交流センター利用者の会

事務局 中原区役所地域振興課まちづくり推進係

〒211-8570 川崎市中原区小杉町3-245

TEL 044-744-3324 FAX 044-744-3346

