



2007 統計情報 第15号

# 川崎市の事業所

— 平成18年事業所・企業統計調査結果 —

川 崎 市



# 目 次

調査の概要	1
平成18年事業所・企業統計調査の概要	2
利用上の注意	4
用語の解説	5
「事業所・企業統計調査」の歩み	9
調査結果の概要	11
1 事業所数と従業者数－民営及び国・地方公共団体	12
2 産業大分類別の状況－非農林漁業（公務を除く）	14
3 経営組織別の状況－民営及び国・地方公共団体	19
4 従業者規模別の状況－民営の非農林漁業	22
5 従業上の地位別の状況－民営の非農林漁業	25
6 区別の状況－民営及び国・地方公共団体	27
7 会社企業の状況－会社（外国の会社を除く）	36
8 16大都市の状況－民営及び国・地方公共団体	42
統計表	47
【事業所に関する集計】	
《全事業所》	
第1表 産業小分類別，区別事業所数及び男女別従業者数	48
第2表 産業中分類別，従業者規模（12区分）別事業所数及び男女別従業者数	88
第3表 産業中分類別，経営組織（9区分）別事業所数及び男女別従業者数	104
第4-1表 経営組織（4区分）別，産業中分類別，従業者規模（12区分）別事業所数及び男女別従業者数－総数	120
第4-2表 経営組織（4区分）別，産業中分類別，従業者規模（12区分）別事業所数及び男女別従業者数－個人	128
第4-3表 経営組織（4区分）別，産業中分類別，従業者規模（12区分）別事業所数及び男女別従業者数－会社	136
第4-4表 経営組織（4区分）別，産業中分類別，従業者規模（12区分）別事業所数及び男女別従業者数－会社以外の法人，法人でない団体	144
第4-5表 経営組織（4区分）別，産業中分類別，従業者規模（12区分）別事業所数及び男女別従業者数－国・地方公共団体	152
第5表 区別，産業中分類別，経営組織（6区分）別，従業者規模（12区分）別事業所数	160

《民営事業所》

第6表	産業小分類別，存続・新設・廃業別事業所数及び男女別従業者数（平成18年・平成13年）	192
第7表	産業中分類別，開設時期（14区分）別事業所数及び男女別従業者数	212
第8表	産業中分類別，従業上の地位（6区分）別，男女別従業者数及び別経営の事業所からの派遣又は下請従業者数	232
第9表	産業中分類別，事業所の形態（7区分）別事業所数及び男女別従業者数	236

【企業に関する集計】

第10表	企業産業中分類別，資本金階級（10区分）別企業数及び男女別従業者数	244
第11表	企業産業中分類別，親会社・子会社・関連会社の有無別企業数	252
第12表	企業産業中分類別，外国資本比率別企業数	256

【町丁別に関する集計】

第13表	町丁別，産業大分類別事業所数及び従業者数	258
------	----------------------	-----

付 録		291
1	事業所・企業統計調査 調査票甲様式	292
2	事業所・企業統計調査 調査票乙様式	294
3	平成18年事業所・企業統計調査 産業分類項目表	296

# 調査の概要

平成18年事業所・企業統計調査の概要	2
利用上の注意	4
用語の解説	5
「事業所・企業統計調査」の歩み	9

# 平成 18 年事業所・企業統計調査の概要

## 1 調査の目的及び概要

平成18年事業所・企業統計調査は、個人経営の農林漁業(農林漁家)を除く全国すべての事業所及び企業を対象に、事業の種類、経営組織、従業者数などの基本的事項を調査することにより、我が国における事業所及び企業の産業、従業者規模等の基本的構造を全国及び地域別に明らかにするとともに、各種統計調査実施のための事業所及び企業の名簿を得ることを目的として実施するものです。

この調査は、統計法に基づく指定統計調査(総務省所管、指定統計第2号)として、「事業所統計調査」の名称で昭和22年(1947年)に開始され、翌昭和23年には第2回調査が行われ、以降昭和56年調査までは3年ごとに実施されてきましたが、昭和61年調査からは5年ごとに大規模な調査が実施されるようになりました。なお、事業所の名簿整備を目的として、平成元年及び平成6年に事業所名簿整備に関する調査が実施され、平成8年調査の際、この中間年(本調査後3年目)の調査は、事業所・企業統計調査の簡易調査と位置付けられ、平成11年調査は簡易調査として初めて実施されました。

今回の平成18年調査は、平成16年の簡易調査の後に実施された5年ごとの大規模な調査で、簡易調査を含め第20回目に当たります。

## 2 調査の期日

平成18年10月1日現在で実施しました。

## 3 調査の対象

調査期日現在、国内に所在するすべての事業所を対象としています。ただし、次に掲げる事業所については調査対象外としています。

- (1) 日本標準産業分類(平成14年3月7日総務庁告示第139号)の「大分類A―農業」、「大分類B―林業」及び「大分類C―漁業」に属する個人経営の事業所
- (2) 同日本標準産業分類の「大分類Q―サービス業(他に分類されないもの)」のうち、「中分類83―その他の生活関連サービス業(小分類832-家事サービス業に限る。)」及び「中分類94―外国公務」に属する事業所
- (3) 次の事業所は、調査技術上の観点から対象外としました。
  - ア 駅の改札口内、劇場内、運動競技場内、有料道路内など料金を支払って出入りする有料施設の中にある別経営の事業所(ただし、小分類845-有料の公園、遊園地、テーマパーク内にある別経営の事業所については調査の対象とする。)
  - イ 家事労働のかたわら、特に設備を持たないで賃仕事をしている個人の世帯
- (4) 次の事業所は、事業所・企業統計調査でいう事業所には含めません。
  - ア 収入を得て働く従業者がいない事業所
  - イ 休業中で、かつ従業者がいない事業所
  - ウ 季節的に営業する事業所で、調査期日に従業者がいない事業所

## 4 調査の種類及び方法

調査は、甲調査及び乙調査の2種類に分けて実施しました。

- (1) 甲調査は、民営事業所を対象とした全数調査で、総務大臣(統計局長)―都道府県知事―市町村長―統計調査員(調査員)の流れにより、調査員が調査票甲を配布し、収集する方法により調査しました。ただし、個人経営の農林漁業(農林漁家)など一部の事業所を除きます。
- (2) 乙調査は、国及び地方公共団体の事業所を対象とした全数調査で、各府省等の長、地方公共団体の長を通じて調査票乙を配布し、収集する方法により調査しました。

## 5 調査事項

- (1) 甲調査(民営事業所)においては、次の事項を調査しています。

### 【事業所に関する事項】

- ア 名称
- イ 所在地及び電話番号
- ウ 経営組織
- エ 本所・支所の別
- オ 開設時期
- カ 従業者数
- キ 事業の種類
- ク 業態
- ケ 形態

### 【企業に関する事項】

- ア 本所・本社・本店の名称
- イ 本所・本社・本店の所在地及び電話番号
- ウ 登記上の会社成立の時期
- エ 資本金等及び外国資本比率
- オ 親会社・関連会社その他の関係会社の有無
- カ 親会社の名称
- キ 親会社の所在地及び電話番号
- ク 子会社の数
- ケ 平成13年10月2日以降の会社の合併及び分割等の状況、本所の所在地の移転状況、会社の名称の変更状況
- コ 電子商取引の状況
- サ 国内及び海外の支所・支社・支店の数
- シ 会社全体の常用雇用者数
- ス 会社全体の主な事業の種類

- (2) 乙調査(国・地方公共団体)においては、次の事項を調査しています。

- ア 名称
- イ 所在地及び電話番号
- ウ 職員数
- エ 事業の種類

# 利用上の注意

## 1 事業所の範囲について

この調査の対象となる事業所の範囲は、個人経営の農林漁業(農林漁家)などの事業所を除いた民営及び国・地方公共団体のすべての事業所です。

## 2 産業分類について

この調査の産業分類は、日本標準産業分類(平成14年3月改訂)を用いています。また、産業分類別に経年比較する際には、平成13年と平成8年の数値については、今回用いた産業分類に組み換えたものを使用しています。ただし、新設の分類項目については、組み換えできなかったものがあり、この場合、その分類項目を「…」で表しています。

## 3 結果数値について

この報告書の結果数値は、総務省統計局の承認を得て、「平成18年事業所・企業統計調査結果」を利用し、本市が独自に集計し、統計表としてまとめています。

## 4 統計表の記号及び注記

(1) 統計表の記号は、次のとおり取り扱いました。

「-」…皆無又は該当数値なし

「0」、「0.0」…表章単位に満たない数値

「△」…マイナス(負数)

(2) 本文及び統計表の数値は、小数点以下第2位を四捨五入しているため、総数と内訳の計が一致しない場合があります。

(3) 解説中に用いている「ポイント」とは、パーセントとパーセントの差をいいます。

(4) 年平均増減率は、次の式により算出しました。

$$\text{年平均増減率(\%)} = \left\{ \left[ \frac{\text{当該調査年の事業所数(従業者数)}}{\text{前回調査年の事業所数(従業者数)}} \right]^{12/n} - 1 \right\} \times 100$$

n：前回調査から当該調査までの月数

## 5 産業分類の決定方法

(1) 産業分類は、事業所がその場所で実際に行っている経済活動により決定します。

ア 一事業所で一つの経済活動を行っていれば、その行っているもので産業分類を決定します。

イ 一事業所で複数の経済活動を行っている場合は、主要な経済活動(過去1年間の収入額又は販売額を比較し、最も多い経済活動)によって産業分類を決定します。

ウ 休業中又は清算中の事業所は、休業又は清算に入る前の経済活動で、設立準備中の事業所は、これから始める経済活動で産業を決定します。

(2) 管理業務を行う本社、支社、出張所などの産業は、管理する全事業所を通じての主要な経済活動で分類します。

(3) 自家用倉庫、自家用補修工事、自家用鉄道及び鉄道業の補助的経済活動については、主事業の産業と同一とします。それ以外は、原則として、その事業所で行われている経済活動により決定します。



# 用語の解説

## 1 事業所

事業所とは、「物の生産又はサービスの提供が事業として継続的に行われている一定の場所」のことで、原則として次の要件を備えているものをいいます。

- (1) 経済活動が単一の経営主体のもとで一定の場所すなわち一区画を占めて行われていること。
- (2) 財貨及びサービスの生産又は提供が、従業者及び設備を有して、継続的に行われていること。

## 2 経営組織

### (1) 民営事業所

国及び地方公共団体の事業所を除く事業所をいいます。

#### ア 個人経営

個人が事業を経営している場合をいいます。

法人組織になっていない共同経営の場合も個人経営に含めています。

#### イ 法人

法律の規定によって法人格を認められているものが事業を経営している場合をいいます。

##### (ア) 会社

株式会社（有限会社を含む。）、合名会社、合資会社、合同会社、相互会社及び外国の会社をいいます。ここで、外国の会社とは、外国において設立された法人やその他の外国の団体であって、会社と同様のもの、又は会社に類似するものの支店、営業所などのうち、会社法の規定により日本に営業所などの所在地を登記したものをいいます。

なお、外国人の経営する会社や外国の資本が経営に参加しているいわゆる外資系の会社は、外国の会社とはしません。

##### (イ) 独立行政法人等

独立行政法人、地方独立行政法人、国立大学法人、大学共同利用機関法人及び日本郵政公社をいいます。

##### (ウ) その他の法人

法人格を持っているもののうち、会社及び独立行政法人等以外の法人をいいます。

例えば、特殊法人、認可法人、財団法人、社団法人、学校法人、社会福祉法人、宗教法人、医療法人、労働組合（法人格を持つもの）、農（漁）業協同組合、事業協同組合、国民健康保険組合、共済組合、信用金庫などが含まれます。

##### (エ) 会社以外の法人

前記の「独立行政法人等」と「その他の法人」をいいます。

#### ウ 法人でない団体

団体であるが法人格を持たないものをいいます。

例えば、協議会、後援会、同窓会、労働組合（法人格を持たないもの）などが含まれます。

### (2) 国及び地方公共団体の事業所

府省庁、委員会、地方支分部局などの国の機関と地方自治法に規定する普通地方公共団体及び特別地方公共団体のすべての機関をいいます。

地方公共団体とは、都道府県庁、市区町村役場、警察署、上水道企業団、広域市町村圏事務組合などをいいます。

## 3 従業者

従業者とは、調査日現在、当該事業所に所属して働いているすべての人をいいます。

したがって、他の会社や下請先などの別経営の事業所へ派遣している人も含まれます。

また、当該事業所で働いている人であっても、他の会社や下請先などの別経営の事業所から派遣されているなど、当該事業所から賃金・給与（現物給与を含む。）を支給されていない人は従業者に含めません。

なお、個人経営の事業所の家族従業者は、賃金・給与を支給されていなくても従業者とします。

(1) **個人業主**

個人経営の事業所で、実際にその事業所を経営している人をいいます。

(2) **無給家族従業者**

個人業主の家族で、賃金・給与を受けずに、事業所の仕事を手伝っている人をいいます。

家族であっても、実際に雇用者並に賃金・給与を受けて働いている人は、「常用雇用者」又は「臨時雇用者」に含まれます。

(3) **有給役員**

経営組織が個人経営以外の場合で、役員報酬を得ている人をいいます。

重役や理事などであっても、事務職員、労務職員を兼ねて一定の職務に就き、一般職員と同じ給与規則によって給与を受けている人は、「常用雇用者」に含まれます。

(4) **常用雇用者**

事業所に常時雇用されている人をいいます。

期間を定めずに雇用されている人若しくは1か月を超える期間を定めて雇用されている人又は平成18年の8月と9月にそれぞれ18日以上雇用されていた人をいいます。

ア **正社員・正職員**

常用雇用者のうち、一般に「正社員」、「正職員」などと呼ばれている人をいいます。

イ **正社員・正職員以外**

常用雇用者のうち、一般に「正社員」、「正職員」などと呼ばれている人以外で、「嘱託」、「パートタイマー」、「アルバイト」又はそれに近い名称で呼ばれている人をいいます。

(5) **臨時雇用者**

常用雇用者以外の雇用者で、1か月以内の期間を定めて雇用されている人又は日々雇用されている人をいいます。

(6) **他の会社など別経営の事業所へ派遣している人**

労働者派遣法にいう派遣労働者のほか、在籍出向など当該事業所に籍がありながら他の会社など別経営の事業所で働いている人をいいます。

(7) **下請として他の会社など別経営の事業所で働いている人**

当該事業所から下請けに出した仕事を、請負先の事業所で行っている人をいいます。

(8) **他の会社など別経営の事業所から派遣されている人**

労働者派遣法にいう派遣労働者のほか、在籍出向など出向元の事業所に籍がありながら当該事業所に来て働いている人をいいます。

(9) **下請として他の会社など別経営の事業所から来てこの事業所で働いている人**

下請仕事を、当該事業所に来て行っている人をいいます。

#### 4 **本所・支所の別**

(1) **単独事業所**

他の場所に同一経営の本所（本社・本店）や支所（支社・支店）を持たない事業所をいいます。

(2) **本所（本社・本店）**

他の場所に同一経営の支所（支社・支店）などがあって、それらのすべてを統括している事業所をいいます。

本所の各部門がいくつかの場所に分かれているような場合は、社長などの代表者がいる事業所を本所とし、他は支所としています。

(3) **支所（支社・支店）**

他の場所にある本所(本社・本店)の統括を受けている事業所をいいます。

上位の事業所の統括を受ける一方で、下位の事業所を統括している中間的な事業所も支所とします。また、支社、支店といわれているもののほか、営業所、出張所なども含まれます。

## 5 開設時期

事業所が現在の場所で事業を始めた年をいいます。

## 6 事業所の形態

事業所の外観から、次の7形態に区分しています。

### (1) 店舗・飲食店

小売店、飲食店、喫茶店、理髪店、パチンコ店など、一般に「店」といわれている事業所をいいます。住宅と併用の店舗も含まれます。

### (2) 事業所・営業所

人事、経理、企画などの事務を行っている一般に「事務所」といわれている事業所、あるいは製造会社の販売部門、保険会社の営業部門、銀行の支店など、主として営業活動を行っている一般に「営業所」といわれている事業所をいいます。

### (3) 工場・作業所・鉱業所

外見や内容が作業などの現場仕事を行っている事業所をいいます。一般に「工場」、「作業所」、「鉱業所」といわれている事業所のほか、造船所、修理場、選果場、荷造場、倉庫（自家用を除く。）、鉄道の駅、発電所も含まれます。

### (4) 輸送センター・配送センター・これらの車庫

物品の集配などを行っている事業所及び物流のために用いている車庫をいいます。

### (5) 自家用倉庫・自家用油槽所

自己製品、材料などを保管する自家用倉庫や自己の石油、ガソリンなどを貯蔵する自家用油槽所をいいます。

### (6) 外見上一般の住居と区別しにくい事業所

大工、家内工業など住宅を事業所としたもので、事業所を表示する看板などがなく、簡単に事業所であることを見分けることができない事業所をいいます。また、個人タクシー、行商など自宅を拠点としているものもここに含まれます。

### (7) その他

上記以外の事業所で、学校、病院、寺社、旅館、浴場、駐車場などが含まれます。

## 7 会社企業

会社企業とは、経営組織が株式会社（有限会社を含む。）、合名会社、合資会社、合同会社及び相互会社で、本所と支所を含めた全体をいいます。また、単独事業所の場合は、その事業所だけで会社企業となります。

## 8 企業産業分類

企業単位の産業分類で、支所を含めた企業全体の主な事業の種類（企業全体の過去1年間の総収入額又は総販売額の最も多いもの）により、日本標準産業分類（平成14年3月7日総務省告示139号）に基づき分類しています。

## 9 資本金額

株式会社（有限会社を含む。）については資本金の額を、合名会社、合資会社及び合同会社については出資金の額を、相互会社については基金の額をいいます。

## 10 親会社・子会社・関連会社

### (1) 親会社

当該会社の議決権を過半数所有している会社をいいます。

ただし、50%以下であっても、当該会社を子会社とする連結財務諸表が作成されている場合は、当該連結財務諸表において当該会社の直近上位に位置する会社を親会社とします。

(2) **子会社**

当該会社が50%を超える議決権を所有する会社をいいます。

また、当該会社の子会社が50%超の議決権を所有している会社も子会社とします。このほか、当該会社及び子会社の合計で50%超の議決権を所有している会社も子会社とします。

ただし、当該会社が所有する議決権の割合が50%以下であっても、当該会社の連結財務諸表の連結の範囲に含まれる場合は、その会社も子会社とします。

(3) **関連会社（議決権所有元）**

当該会社に対して、20%以上50%以下の議決権を直接所有している会社をいいます。

(4) **関連会社（議決権所有先）**

当該会社が、20%以上50%以下の議決権を直接所有している会社をいいます。

## 11 会社の合併・分割等の状況

(1) **新設合併**

2つ以上の会社のすべてが解散して合併し、新たに会社を設立した場合をいいます。

(2) **吸収合併**

1つの会社が存続し、他の会社が解散して存続会社に吸収された場合をいいます。

(3) **分社・分割**

会社組織の一部を分離又は分割し、新たな会社として設立した場合をいいます。

(4) **移転**

事業所が他の場所から現在の場所に移転した場合をいいます。

(5) **正式名称変更**

会社の正式名称(登記上の名称)を変更した場合をいいます。

## 12 電子商取引

電子商取引とは、インターネットやインターネット以外のコンピューターネットワークを利用した商取引をいいます。

ただし、決済及び同一企業内の事業所間での商取引は、ここでいう電子商取引には含まれていません。

## 13 電子商取引の内容

(1) **受注**

物品、サービス、配送（配信）、製造（製作）などの注文を受けることをいいます。

(2) **発注**

物品、サービス、配送（配信）、製造（製作）などの注文を発することをいいます。

(3) **配送等又はその手配**

音楽、映像、メール新聞などのサービスの提供、物品の配送の手配をすることをいいます。

(4) **アフターサービス等その他**

アフターサービスなど、上記の受注、発注、配送等又はその手配のいずれにも含まれない電子商取引のことをいいます。

# 「事業所・企業統計調査」の歩み

## ◎ 第1回調査（昭和22年）

第2次世界大戦から続いていたインフレが終戦を契機として最高潮に達し、物不足、仕事不足で混乱している中、戦争により疲弊しきった産業を復興させるため、産業の実態や事業活動の状態などを明らかにすることを目的として行われました。

## ◎ 第2回調査（昭和23年）

「事業所賃金調査」として実施されましたが、これは事業所の実態を明らかにするというよりも、むしろ賃金に関する実態を調査するのが目的でした。

## ◎ 第3回調査（昭和26年）

前年に勃発した朝鮮戦争に端を発した特需景気などで、我が国の経済がようやく立ち直り始めたところです。第1回調査とほぼ同様、事業所に関する基本的な事項を中心に調査が行われ、現在まで引き継がれています。

## ◎ 第4回調査（昭和29年）

個人サービス業を対象とした調査が「乙調査」として開始され、一部の事業所について給与支給額、事業収入が調査されました。

## ◎ 第6回調査（昭和35年）

会社について、有形固定資産が調査項目に加えられました。（第8回調査まで）

## ◎ 第10回調査（昭和47年）

国や地方公共団体の非現業部門、いわゆる「公務」は、この年の調査から調査対象となりました。

## ◎ 第13回調査（昭和56年）

調査結果の早期利用を図るため、集計方法が中央で行う方式から地方で行う地方分査方式に変更され、各都道府県が調査票の内容を収録した磁気テープを作成して統計局に集め、統計局が最終的な集計を行うこととしました。

## ◎ 第14回調査（昭和61年）

前回までは、3年周期で調査が実施されてきましたが、この回から、5年周期の調査となりました。また、個人サービス業を対象とした「乙調査」は、この回をもって廃止され、代わって、事業所サービス業を対象とした「サービス業基本調査」が平成元年から行われました。

## ◎ 第15回調査（平成3年）

商業統計調査と同一年の実施となり、記入者の記入負担等を軽減するために調査対象の重複を排除して、同時に実施されました。

## ◎ 第16回調査（平成8年）

企業に関する調査項目の充実が図られ、調査名が「事業所統計調査」から現在の「事業所・企業統計調査」と改称されました。また、この回から、従来、国及び地方公共団体の事業所を対象とした「丙調査」が「乙調査」に変更されました。

## ◎ 第17回調査（平成11年）

大規模な調査の中間年（調査後3年目）に当たる簡易な調査として、初めて実施されました。また、「事業所・企業統計調査」と「商業統計調査」の2つの調査が1枚の調査票で同時に実施されました。

## ◎ 第18回調査（平成13年）

近年の社会・経済の状況に対応した企業情報の充実が図られるとともに、IT化の進展に伴う企業活動の実態についても把握することをねらいとして行われました。

## ◎ 第19回調査（平成16年）

簡易調査として2回目の実施に当たり、「事業所・企業統計調査」、「サービス業基本調査」及び「商業統計調査」の3つの調査が1枚の調査票で同時に実施されました。

## ◎ 第20回調査（平成18年）

「事業所・企業統計調査」として実施される最後の調査となり、代わって、平成21年から「経済センサス」が新しい調査として実施される予定です。



# 調査結果の概要

1	事業所数と従業者数	12
2	産業大分類別の状況	14
3	経営組織別の状況	19
4	従業者規模別の状況	22
5	従業上の地位別の状況	25
6	区別の状況	27
7	会社企業の状況	36
8	16大都市の状況	42

# 1 事業所数と従業者数

## (1) 事業所数の推移

平成18年10月1日現在で実施した平成18年事業所・企業統計調査の結果によると、本市の事業所数は4万260事業所で、前回調査（平成13年10月1日実施）の4万3058事業所と比べると、5年間で2798事業所（対前回増減率6.5%、年平均増減率1.3%）減少しています。

非農林漁業（公務を除く）の事業所数の推移をみると、昭和30・40年代のいわゆる高度経済成長期を反映して、2桁台の高い増加率で推移していましたが、昭和48年のオイルショック後の不景気による影響で、昭和47年～昭和50年の3年間は1.1%増に止まってしまいました。その後、昭和50年～53年の3年間は6.8%増、昭和53年～56年の3年間は5.5%増、昭和56年～61年の5年間は4.9%増、昭和61年～平成3年の5年間は4.7%増と、4～6%台の増加を続けていましたが、平成3年～8年の5年間は0.7%減と小幅ながらも減少に転じ、平成8年～13年の5年間は8.1%減と大幅に減少しましたが、平成13年～18年の5年間は6.5%減と減少幅が縮小しました。

神奈川県内の事業所数は28万8962事業所で、前回調査の30万9439事業所と比べると、2万477事業所（対前回増減率6.6%、年平均増減率1.3%）減少しました。また、神奈川県全体に占める本市の事業所数の割合は13.9%で、前回調査の13.9%と比べて同じです。

図1 事業所数の推移 — 全産業 —

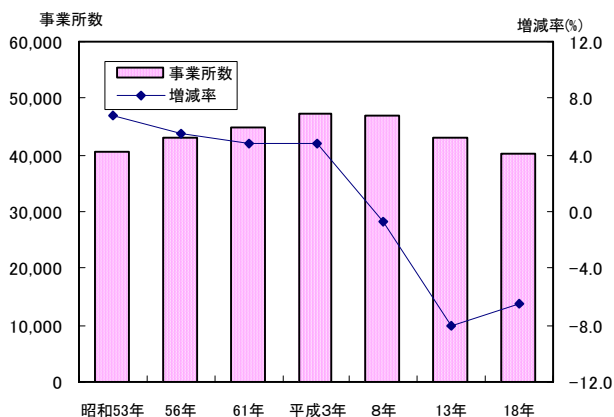

## (2) 従業者数の推移

本市の従業者数は48万8613人で、前回調査の49万9176人と比べると、5年間で1万563人（対前回増減率2.1%、年平均増減率0.4%）減少しています。

男女別の従業者数をみると、男子従業者数は30万6048人で、前回調査の31万4162人と比べると、5年間で8114人（対前回増減率2.6%）減少しています。

一方、女子従業者数は18万2565人で、前回調査の18万5014人と比べると、5年間で2449人（対前回増減率1.3%）減少し、女子従業者の占める割合は37.4%と、前回調査の37.1%を0.3ポイント上回っています。

非農林漁業（公務を除く）の従業者数の推移をみると、昭和48年のオイルショックを契機にマイナスに転じ、昭和47年～昭和50年の3年間は3.6%減、昭和50年～53年の3年間は0.5%減となりました。昭和53年～56年の3年間は4.5%増と増加に転じ、昭和56年～61年の5年間は8.4%増、昭和61年～平成3年の5年間は10.4%増となりましたが、平成3年～8年の5年間は0.0%微減と減少に転じ、平成8年～13年の5年間は7.1%減と大幅に減少しましたが、平成13年～18年の5年間は2.1%減と減少幅が縮小しました。

神奈川県全体の従業者数は333万2355人で、前回調査の従業者数337万4745人と比べると、4万2390人（対前回増減率1.3%、年平均増減率0.3%）減少しています。また、神奈川県全体に占める本市の従業者数の割合は14.7%で、前回調査の14.8%と比べて0.1ポイント減少しています。

図2 従業者数の推移 — 全産業 —





表1 事業所数及び従業者数の推移（昭和38年～平成18年）

〔民営及び国・地方公共団体〕

調査年次	A～R 全産業			A～Q 全産業(R公務を除く)			D～Q 非農林漁業(R公務を除く)			
	実数	対前回比		実数	対前回比		実数	対前回比		
		増減数	増減率		増減数	増減率		増減数	増減率	
事業所数	昭和38年	-	-	-	21,758	-	-	21,744	5,658	35.2
	41年	-	-	-	27,100	5,342	24.6	27,083	5,339	24.6
	44年	-	-	-	31,483	4,383	16.2	31,439	4,356	16.1
	47年	37,670	-	-	37,580	6,097	19.4	37,535	6,096	19.4
	50年	38,112	442	1.2	38,015	435	1.2	37,960	425	1.1
	53年	40,691	2,579	6.8	40,581	2,566	6.7	40,523	2,563	6.8
	56年	42,912	2,221	5.5	42,809	2,228	5.5	42,739	2,216	5.5
	61年	44,973	2,061	4.8	44,862	2,053	4.8	44,852	2,113	4.9
	平成3年	47,119	2,146	4.8	47,003	2,141	4.8	46,980	2,128	4.7
	8年	46,789	△ 330	△ 0.7	46,675	△ 328	△ 0.7	46,651	△ 329	△ 0.7
	13年	43,058	△ 3,731	△ 8.0	42,920	△ 3,755	△ 8.0	42,891	△ 3,760	△ 8.1
18年	40,260	△ 2,798	△ 6.5	40,141	△ 2,779	△ 6.5	40,111	△ 2,780	△ 6.5	
従業者数	昭和38年	-	-	-	338,547	-	-	338,373	72,289	27.2
	41年	-	-	-	382,229	43,682	12.9	382,064	43,691	12.9
	44年	-	-	-	439,570	57,341	15.0	439,268	57,204	15.0
	47年	447,731	-	-	440,383	813	0.2	440,158	890	0.2
	50年	432,103	△ 15,628	△ 3.5	424,538	△ 15,845	△ 3.6	424,207	△ 15,951	△ 3.6
	53年	430,263	△ 1,840	△ 0.4	422,344	△ 2,194	△ 0.5	422,098	△ 2,109	△ 0.5
	56年	449,753	19,490	4.5	441,532	19,188	4.5	441,095	18,997	4.5
	61年	486,406	36,653	8.1	478,417	36,885	8.4	478,355	37,260	8.4
	平成3年	536,531	50,125	10.3	528,283	49,866	10.4	528,052	49,697	10.4
	8年	536,614	83	0.0	528,083	△ 200	△ 0.0	527,875	△ 177	△ 0.0
	13年	499,176	△ 37,438	△ 7.0	490,512	△ 37,571	△ 7.1	490,301	△ 37,574	△ 7.1
18年	488,613	△ 10,563	△ 2.1	480,076	△ 10,436	△ 2.1	479,818	△ 10,483	△ 2.1	

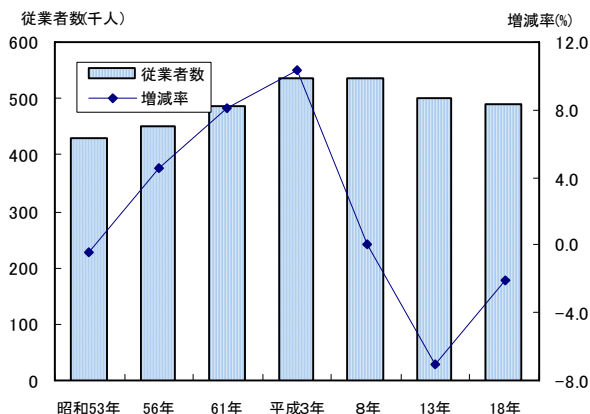
表2 調査年次別事業所数及び従業者数の推移（神奈川県比較）

〔民営及び国・地方公共団体〕

調査年次	総数	年平均増減率(%)	対前回増減率(%)	対神奈川県の構成比(%)	神奈川県の総数	年平均増減率(%)	対前回増減率(%)	
事業所数	昭和53年	40,691	2.3	6.8	15.3	265,179	4.0	11.9
	56年	42,912	1.8	5.5	14.9	287,700	2.8	8.5
	61年	44,973	1.0	4.8	14.6	307,306	1.4	6.8
	平成3年	47,119	1.0	4.8	14.6	322,774	1.0	5.0
	8年	46,789	△ 0.1	△ 0.7	14.3	326,566	0.2	1.2
	13年	43,058	△ 1.6	△ 8.0	13.9	309,439	△ 1.0	△ 5.2
	18年	40,260	△ 1.3	△ 6.5	13.9	288,962	△ 1.3	△ 6.6
従業者数	昭和53年	430,263	△ 0.1	△ 0.4	17.7	2,432,202	2.2	6.6
	56年	449,753	1.5	4.5	17.0	2,641,886	2.9	8.6
	61年	486,406	1.6	8.1	16.4	2,957,471	2.4	11.9
	平成3年	536,531	2.1	10.3	15.8	3,386,814	2.9	14.5
	8年	536,614	0.0	0.0	15.2	3,529,736	0.8	4.2
	13年	499,176	△ 1.4	△ 7.0	14.8	3,374,745	△ 0.9	△ 4.4
	18年	488,613	△ 0.4	△ 2.1	14.7	3,332,355	△ 0.3	△ 1.3

表3 男女別従業者数及び構成比の推移（昭和61年～平成18年） — A～R全産業 —

〔民営及び国・地方公共団体〕

調査年次	総数	男子	構成比(%)	対前回比		女子	構成比(%)	対前回比	
				増減数	増減率			増減数	増減率
昭和61年(1986年)	486,406	327,471	67.3	-	-	158,935	32.7	-	-
平成3年(1991年)	536,531	355,757	66.3	28,286	8.6	180,774	33.7	21,839	13.7
8年(1996年)	536,614	349,132	65.1	△ 6,625	△ 1.9	187,482	34.9	6,708	3.7
13年(2001年)	499,176	314,162	62.9	△ 34,970	△ 10.0	185,014	37.1	△ 2,468	△ 1.3
18年(2006年)	488,613	306,048	62.6	△ 8,114	△ 2.6	182,565	37.4	△ 2,449	△ 1.3

## 2 産業大分類別の状況

### (1) 事業所数

非農林漁業(公務を除く)の事業所数 4万111事業所を産業大分類別の構成比で見ると、最も多いのは「卸売・小売業」の 9634事業所(構成比 24.0%)で、次いで「サービス業(他に分類されないもの)」の 6794事業所(同 16.9%)、「飲食店、宿泊業」の 6242事業所(同 15.6%)の順となっており、これらの3業種が非農林漁業(公務を除く)全体の 56.5%を占めています。

前回調査と比べてみると、「医療、福祉」で 681事業所(対前回増減率 30.1%)増、「教育、学習支援業」で 157事業所(同 11.8%)増、「不動産業」で 20事業所(同 0.6%)増など4業種で事業所数が増加しているのに対し、「卸売・小売業」で 1306事業所(同 11.9%)減、「飲食店、宿泊業」で 752事業所(同 10.8%)減、「製造業」で 724事業所(同 16.0%)減など10業種で減少しています。

表4 産業大分類別事業所数及び従業者数の推移(平成8年～平成18年)  
— D～Q非農林漁業(公務を除く) —

[民営及び国・地方公共団体]

産業大分類	実数			構成比(%)			増減率(%)			
	平成8年	平成13年	平成18年	平成8年	平成13年	平成18年	平成8年～平成13年		平成13年～平成18年	
							年平均	年平均	年平均	年平均
D～Q 非農林漁業総数	46,651	42,891	40,111	100.0	100.0	100.0	△ 8.1	△ 1.6	△ 6.5	△ 1.3
D～F 第2次産業	9,944	8,460	7,352	21.3	19.7	18.3	△ 14.9	△ 3.0	△ 13.1	△ 2.6
D 鉱業	1	-	1	0.0	-	0.0	△ 100.0	-	-	-
E 建設業	4,550	3,945	3,560	9.8	9.2	8.9	△ 13.3	△ 2.7	△ 9.8	△ 2.0
F 製造業	5,393	4,515	3,791	11.6	10.5	9.5	△ 16.3	△ 3.3	△ 16.0	△ 3.2
G～Q 第3次産業	36,707	34,431	32,759	78.7	80.3	81.7	△ 6.2	△ 1.2	△ 4.9	△ 1.0
G 電気・ガス・熱供給・水道業	51	46	43	0.1	0.1	0.1	△ 9.8	△ 2.0	△ 6.5	△ 1.3
H 情報通信業	325	418	379	0.7	1.0	0.9	28.6	5.7	△ 9.3	△ 1.9
I 運輸業	1,521	1,458	1,407	3.3	3.4	3.5	△ 4.1	△ 0.8	△ 3.5	△ 0.7
J 卸売・小売業	12,293	10,940	9,634	26.4	25.5	24.0	△ 11.0	△ 2.2	△ 11.9	△ 2.4
K 金融・保険業	629	500	408	1.3	1.2	1.0	△ 20.5	△ 4.1	△ 18.4	△ 3.7
L 不動産業	3,366	3,220	3,240	7.2	7.5	8.1	△ 4.3	△ 0.9	0.6	0.1
M 飲食店、宿泊業	7,781	6,994	6,242	16.7	16.3	15.6	△ 10.1	△ 2.0	△ 10.8	△ 2.2
N 医療、福祉	1,991	2,260	2,941	4.3	5.3	7.3	13.5	2.7	30.1	6.0
O 教育、学習支援業	1,383	1,327	1,484	3.0	3.1	3.7	△ 4.0	△ 0.8	11.8	2.4
P 複合サービス事業	191	194	187	0.4	0.5	0.5	1.6	0.3	△ 3.6	△ 0.7
Q サービス業(他に分類されないもの)	7,176	7,074	6,794	15.4	16.5	16.9	△ 1.4	△ 0.3	△ 4.0	△ 0.8
D～Q 非農林漁業総数	527,875	490,301	479,818	100.0	100.0	100.0	△ 7.1	△ 1.4	△ 2.1	△ 0.4
D～F 第2次産業	179,362	123,944	114,552	34.0	25.3	23.9	△ 30.9	△ 6.2	△ 7.6	△ 1.5
D 鉱業	56	-	42	0.0	-	0.0	△ 100.0	-	-	-
E 建設業	45,352	33,421	29,852	8.6	6.8	6.2	△ 26.3	△ 5.3	△ 10.7	△ 2.1
F 製造業	133,954	90,523	84,658	25.4	18.5	17.6	△ 32.4	△ 6.5	△ 6.5	△ 1.3
G～Q 第3次産業	348,513	366,357	365,266	66.0	74.7	76.1	5.1	1.0	△ 0.3	△ 0.1
G 電気・ガス・熱供給・水道業	3,154	2,836	1,974	0.6	0.6	0.4	△ 10.1	△ 2.0	△ 30.4	△ 6.1
H 情報通信業	25,036	29,371	28,928	4.7	6.0	6.0	17.3	3.5	△ 1.5	△ 0.3
I 運輸業	32,303	31,392	28,760	6.1	6.4	6.0	△ 2.8	△ 0.6	△ 8.4	△ 1.7
J 卸売・小売業	92,966	89,398	87,251	17.6	18.2	18.2	△ 3.8	△ 0.8	△ 2.4	△ 0.5
K 金融・保険業	12,667	9,214	8,338	2.4	1.9	1.7	△ 27.3	△ 5.5	△ 9.5	△ 1.9
L 不動産業	9,818	9,421	10,241	1.9	1.9	2.1	△ 4.0	△ 0.8	8.7	1.7
M 飲食店、宿泊業	44,167	44,735	43,127	8.4	9.1	9.0	1.3	0.3	△ 3.6	△ 0.7
N 医療、福祉	28,917	33,831	44,647	5.5	6.9	9.3	17.0	3.4	32.0	6.4
O 教育、学習支援業	23,561	24,269	26,251	4.5	4.9	5.5	3.0	0.6	8.2	1.6
P 複合サービス事業	4,364	4,157	3,633	0.8	0.8	0.8	△ 4.7	△ 0.9	△ 12.6	△ 2.5
Q サービス業(他に分類されないもの)	71,560	87,733	82,116	13.6	17.9	17.1	22.6	4.5	△ 6.4	△ 1.3

図3 産業大分類別事業所数の構成比(平成8年～平成18年)－D～Q非農林漁業(公務を除く)－

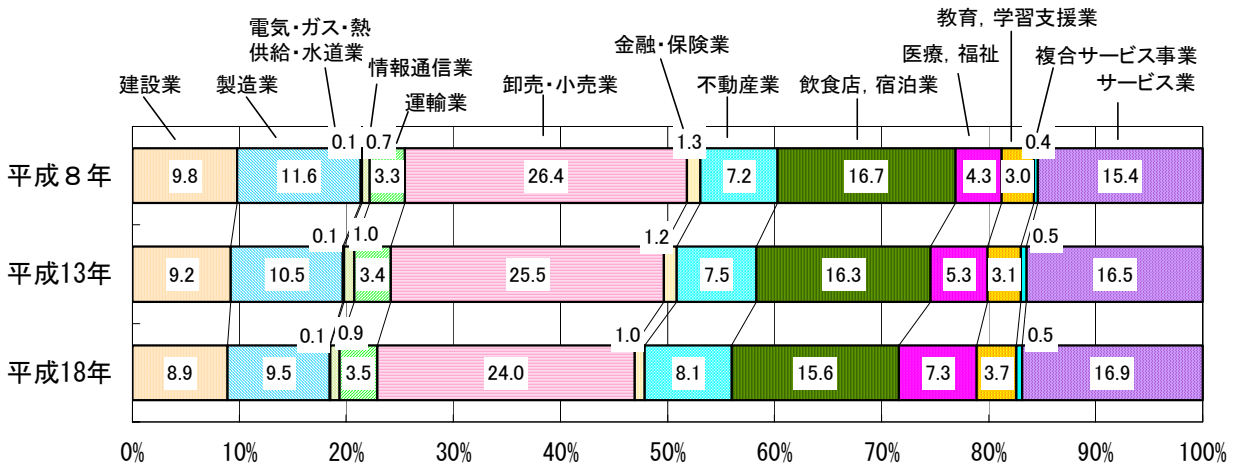

(2) 従業者数

非農林漁業(公務を除く)の従業者数 47万9818人を産業大分類別の構成比でみると、最も多いのは「卸売・小売業」の 8万7251人(構成比 18.2%)で、次いで「製造業」の 8万4658人(同 17.6%)、「サービス業(他に分類されないもの)」の 8万2116人(同 17.1%)の順となっており、これらの3業種が非農林漁業(公務を除く)全体の 52.9%を占めています。

前回調査と比べてみると、「医療、福祉」で 1万816人(対前回増減率 32.0%)増、「教育、学習支援業」で 1982人(同 8.2%)増、「不動産業」で 820人(同 8.7%)増など4業種で従業者数が増加しているのに対し、「製造業」で 5865人(同 6.5%)減、「サービス業(他に分類されないもの)」で 5617人(同 6.4%)減、「建設業」で 3569人(同 10.7%)減など10業種で減少しています。

図4 産業大分類別従業者数の構成比(平成8年～平成18年)－D～Q非農林漁業(公務を除く)－

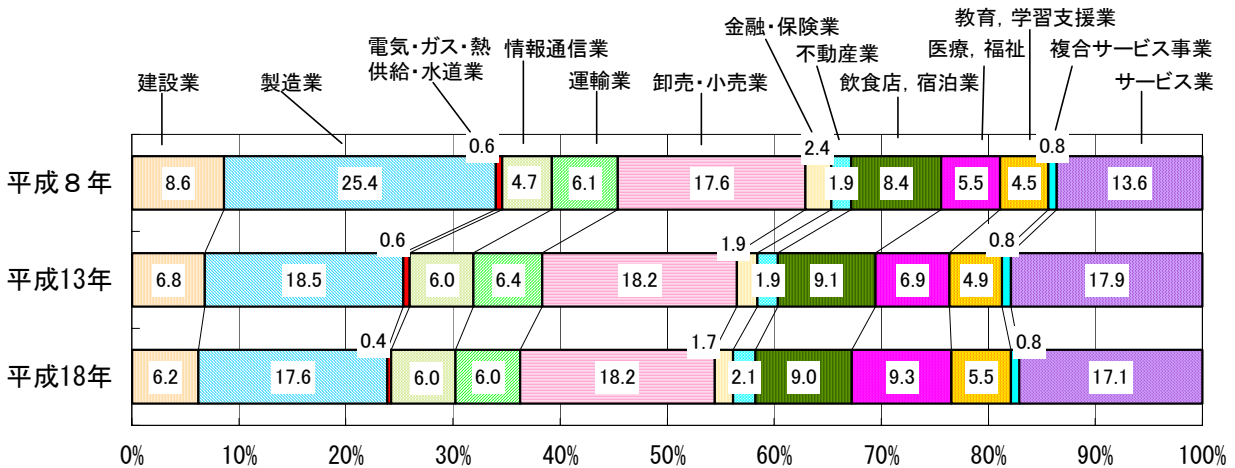

(3) 男女別従業者数

非農林漁業(公務を除く)の従業者数を男女別に産業大分類別の構成比でみると、男子従業者数については「製造業」の割合が 22.8%と最も高く、次いで「サービス業(他に分類されないもの)」の 18.6%、「卸売・小売業」の 14.9%の順となっており、これらの3業種が非農林漁業(公務を除く)全体の半数以上(56.3%)を占めています。また、女子従業者数については「卸売・小売業」の割合が 23.6%と最も高く、次いで「医療、福祉」の 18.1%、「サービス業(他に分類されないもの)」の 14.6%の順となっており、これらの3業種が非農林漁業(公務を除く)

全体の半数以上（56.3%）を占めています。

産業大分類別に男女別の構成比をみると、「電気・ガス・熱供給・水道業」における男子従業者数の割合は91.4%と最も高く、次いで「運輸業」の85.9%、「建設業」の84.7%、「情報通信業」の83.3%、「鉱業」の81.0%、「製造業」の80.5%の順となっており、これらの6業種は男子従業者の占める割合が8割を超える業種となっています。一方、「医療、福祉」における女子従業者数の割合は73.3%と最も高く、次いで「金融・保険業」の60.4%、「飲食店、宿泊業」の55.9%、「教育、学習支援業」の53.3%の順となっており、これらの4業種は女子従業者の占める割合が5割を超える業種となっています。

前回調査と比べてみると、男子従業者数は「医療、福祉」で3073人（対前回増減率34.7%）増、「教育、学習支援業」で1012人（同9.0%）増など5業種で増加しているのに対し、「製造業」で3152人（同4.4%）減、「建設業」で2927人（同10.4%）減、「サービス業（他に分類されないもの）」で2276人（同3.9%）減など9業種で減少しています。

また、女子従業者数は「医療、福祉」で7743人（対前回増減率31.0%）増、「教育、学習支援業」で970人（同7.5%）増など5業種で増加しているのに対し、「サービス業（他に分類されないもの）」で3341人（同11.2%）減、「製造業」で2713人（同14.1%）減、「飲食店、宿泊業」で1512人（同5.9%）減など9業種で減少しています。

図5 産業大分類別，男女別従業者数の構成比  
—D～Q非農林漁業(公務を除く)—



表5 産業大分類別，男女別従業者数及び構成比 —D～Q非農林漁業(公務を除く)—

産業大分類	従業者数			男女別産業別構成比(%)			産業別男女別構成比(%)		
	総数	男子	女子	総数	男子	女子	総数	男子	女子
D～Q 非農林漁業 総数	479,818	298,960	180,858	100.0	100.0	100.0	100.0	62.3	37.7
D～F 第2次産業	114,552	93,484	21,068	23.9	31.3	11.6	100.0	81.6	18.4
D 鉱業	42	34	8	0.0	0.0	0.0	100.0	81.0	19.0
E 建設業	29,852	25,274	4,578	6.2	8.5	2.5	100.0	84.7	15.3
F 製造業	84,658	68,176	16,482	17.6	22.8	9.1	100.0	80.5	19.5
G～Q 第3次産業	365,266	205,476	159,790	76.1	68.7	88.4	100.0	56.3	43.7
G 電気・ガス・熱供給・水道業	1,974	1,804	170	0.4	0.6	0.1	100.0	91.4	8.6
H 情報通信業	28,928	24,111	4,817	6.0	8.1	2.7	100.0	83.3	16.7
I 運輸業	28,760	24,694	4,066	6.0	8.3	2.2	100.0	85.9	14.1
J 卸売・小売業	87,251	44,565	42,686	18.2	14.9	23.6	100.0	51.1	48.9
K 金融・保険業	8,338	3,304	5,034	1.7	1.1	2.8	100.0	39.6	60.4
L 不動産業	10,241	5,982	4,259	2.1	2.0	2.4	100.0	58.4	41.6
M 飲食店、宿泊業	43,127	19,038	24,089	9.0	6.4	13.3	100.0	44.1	55.9
N 医療、福祉	44,647	11,922	32,725	9.3	4.0	18.1	100.0	26.7	73.3
O 教育、学習支援業	26,251	12,265	13,986	5.5	4.1	7.7	100.0	46.7	53.3
P 複合サービス事業	3,633	2,163	1,470	0.8	0.7	0.8	100.0	59.5	40.5
Q サービス業(他に分類されないもの)	82,116	55,628	26,488	17.1	18.6	14.6	100.0	67.7	32.3

表6 産業大分類別，男女別従業者数の推移（平成8年～平成18年）

－D～Q非農林漁業（公務を除く）－

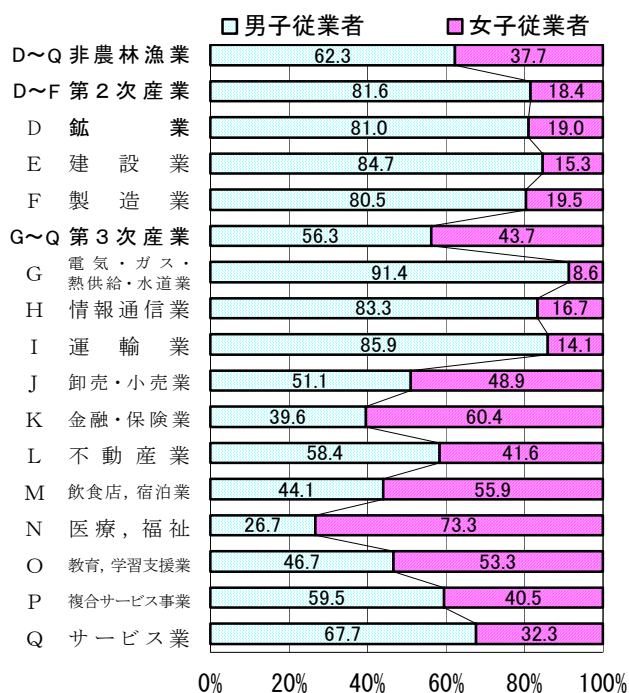
〔民営及び国・地方公共団体〕

産業大分類	平成8年	構成比 (%)	平成13年	構成比 (%)	平成18年	構成比 (%)	対前回比		
							増減数	増減率	
従業者数	D～Q 非農林漁業総数	527,875	100.0	490,301	100.0	479,818	100.0	△ 10,483	△ 2.1
	D～F 第2次産業	179,362	34.0	123,944	25.3	114,552	23.9	△ 9,392	△ 7.6
	D 鉱業	56	0.0	-	-	42	0.0	42	-
	E 建設業	45,352	8.6	33,421	6.8	29,852	6.2	△ 3,569	△ 10.7
	F 製造業	133,954	25.4	90,523	18.5	84,658	17.6	△ 5,865	△ 6.5
	G～Q 第3次産業	348,513	66.0	366,357	74.7	365,266	76.1	△ 1,091	△ 0.3
	G 電気・ガス・熱供給・水道業	3,154	0.6	2,836	0.6	1,974	0.4	△ 862	△ 30.4
	H 情報通信業	25,036	4.7	29,371	6.0	28,928	6.0	△ 443	△ 1.5
	I 運輸業	32,303	6.1	31,392	6.4	28,760	6.0	△ 2,632	△ 8.4
	J 卸売・小売業	92,966	17.6	89,398	18.2	87,251	18.2	△ 2,147	△ 2.4
	K 金融・保険業	12,667	2.4	9,214	1.9	8,338	1.7	△ 876	△ 9.5
	L 不動産業	9,818	1.9	9,421	1.9	10,241	2.1	820	8.7
	M 飲食店，宿泊業	44,167	8.4	44,735	9.1	43,127	9.0	△ 1,608	△ 3.6
	N 医療，福祉	28,917	5.5	33,831	6.9	44,647	9.3	10,816	32.0
O 教育，学習支援業	23,561	4.5	24,269	4.9	26,251	5.5	1,982	8.2	
P 複合サービス事業	4,364	0.8	4,157	0.8	3,633	0.8	△ 524	△ 12.6	
Q サービス業（他に分類されないもの）	71,560	13.6	87,733	17.9	82,116	17.1	△ 5,617	△ 6.4	
男子従業者数	D～Q 非農林漁業総数	341,750	100.0	306,976	100.0	298,960	100.0	△ 8,016	△ 2.6
	D～F 第2次産業	144,280	42.2	99,529	32.4	93,484	31.3	△ 6,045	△ 6.1
	D 鉱業	44	0.0	-	-	34	0.0	34	-
	E 建設業	38,681	11.3	28,201	9.2	25,274	8.5	△ 2,927	△ 10.4
	F 製造業	105,555	30.9	71,328	23.2	68,176	22.8	△ 3,152	△ 4.4
	G～Q 第3次産業	197,470	57.8	207,447	67.6	205,476	68.7	△ 1,971	△ 1.0
	G 電気・ガス・熱供給・水道業	2,750	0.8	2,445	0.8	1,804	0.6	△ 641	△ 26.2
	H 情報通信業	19,117	5.6	23,266	7.6	24,111	8.1	845	3.6
	I 運輸業	27,658	8.1	26,754	8.7	24,694	8.3	△ 2,060	△ 7.7
	J 卸売・小売業	49,132	14.4	46,317	15.1	44,565	14.9	△ 1,752	△ 3.8
	K 金融・保険業	4,824	1.4	3,522	1.1	3,304	1.1	△ 218	△ 6.2
	L 不動産業	5,714	1.7	5,308	1.7	5,982	2.0	674	12.7
	M 飲食店，宿泊業	18,255	5.3	19,134	6.2	19,038	6.4	△ 96	△ 0.5
	N 医療，福祉	7,877	2.3	8,849	2.9	11,922	4.0	3,073	34.7
O 教育，学習支援業	12,017	3.5	11,253	3.7	12,265	4.1	1,012	9.0	
P 複合サービス事業	2,900	0.8	2,695	0.9	2,163	0.7	△ 532	△ 19.7	
Q サービス業（他に分類されないもの）	47,226	13.8	57,904	18.9	55,628	18.6	△ 2,276	△ 3.9	
女子従業者数	D～Q 非農林漁業総数	186,125	100.0	183,325	100.0	180,858	100.0	△ 2,467	△ 1.3
	D～F 第2次産業	35,082	18.8	24,415	13.3	21,068	11.6	△ 3,347	△ 13.7
	D 鉱業	12	0.0	-	-	8	0.0	8	-
	E 建設業	6,671	3.6	5,220	2.8	4,578	2.5	△ 642	△ 12.3
	F 製造業	28,399	15.3	19,195	10.5	16,482	9.1	△ 2,713	△ 14.1
	G～Q 第3次産業	151,043	81.2	158,910	86.7	159,790	88.4	880	0.6
	G 電気・ガス・熱供給・水道業	404	0.2	391	0.2	170	0.1	△ 221	△ 56.5
	H 情報通信業	5,919	3.2	6,105	3.3	4,817	2.7	△ 1,288	△ 21.1
	I 運輸業	4,645	2.5	4,638	2.5	4,066	2.2	△ 572	△ 12.3
	J 卸売・小売業	43,834	23.6	43,081	23.5	42,686	23.6	△ 395	△ 0.9
	K 金融・保険業	7,843	4.2	5,692	3.1	5,034	2.8	△ 658	△ 11.6
	L 不動産業	4,104	2.2	4,113	2.2	4,259	2.4	146	3.5
	M 飲食店，宿泊業	25,912	13.9	25,601	14.0	24,089	13.3	△ 1,512	△ 5.9
	N 医療，福祉	21,040	11.3	24,982	13.6	32,725	18.1	7,743	31.0
O 教育，学習支援業	11,544	6.2	13,016	7.1	13,986	7.7	970	7.5	
P 複合サービス事業	1,464	0.8	1,462	0.8	1,470	0.8	8	0.5	
Q サービス業（他に分類されないもの）	24,334	13.1	29,829	16.3	26,488	14.6	△ 3,341	△ 11.2	

#### (4) 1事業所当たりの平均従業者数

非農林漁業(公務を除く)の1事業所当たりの平均従業者数をみると、最も多いのは「情報通信業」の76.3人で、次いで「電気・ガス・熱供給・水道業」の45.9人、「鉱業」の42.0人の順となっています。

前回調査と比べてみると、「情報通信業」で6.0人増、「製造業」で2.3人増、「金融・保険業」で2.0人増など8業種で増加しているのに対し、「電気・ガス・熱供給・水道業」で15.8人減、「複合サービス事業」で2.0人減、「運輸業」で1.1人減など6業種で減少しています。

図6 主な産業の産業大分類別1事業所当たりの平均従業者数の推移(平成8年～平成18年)



表7 産業大分類別1事業所当たりの平均従業者数の推移(平成8年～平成18年)  
— D～Q非農林漁業(公務を除く) —

[民営及び国・地方公共団体]

産業大分類	平成8年	平成13年	増減数	平成18年	増減数
D～Q 非農林漁業総数	11.3	11.4	0.1	12.0	0.6
D～F 第2次産業	18.0	14.7	△ 3.3	15.6	0.9
D 鉱業	56.0	-	△ 56.0	42.0	42.0
E 建設業	10.0	8.5	△ 1.5	8.4	△ 0.1
F 製造業	24.8	20.0	△ 4.8	22.3	2.3
G～Q 第3次産業	9.5	10.6	1.1	11.2	0.6
G 電気・ガス・熱供給・水道業	61.8	61.7	△ 0.1	45.9	△ 15.8
H 情報通信業	77.0	70.3	△ 6.7	76.3	6.0
I 運輸業	21.2	21.5	0.3	20.4	△ 1.1
J 卸売・小売業	7.6	8.2	0.6	9.1	0.9
K 金融・保険業	20.1	18.4	△ 1.7	20.4	2.0
L 不動産業	2.9	2.9	0.0	3.2	0.3
M 飲食店・宿泊業	5.7	6.4	0.7	6.9	0.5
N 医療・福祉	14.5	15.0	0.5	15.2	0.2
O 教育・学習支援業	17.0	18.3	1.3	17.7	△ 0.6
P 複合サービス事業	22.8	21.4	△ 1.4	19.4	△ 2.0
Q サービス業(他に分類されないもの)	10.0	12.4	2.4	12.1	△ 0.3

### 3 経営組織別の状況

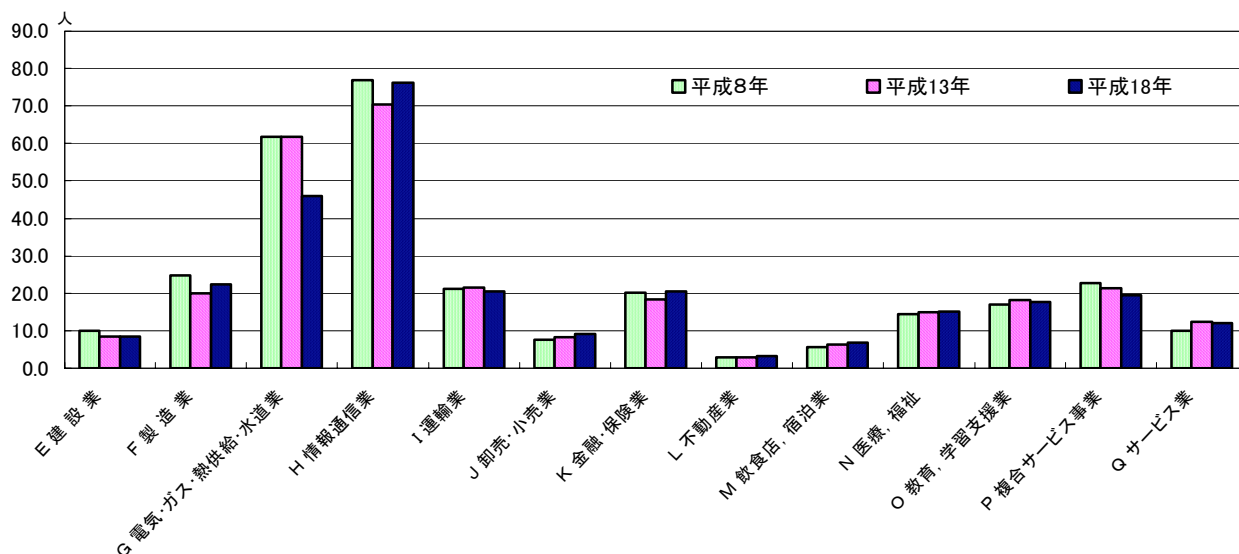
#### (1) 事業所数

全産業の事業所数 4万260事業所を経営組織別にみると、民営事業所が 3万9260事業所（構成比 97.5%）で、国・地方公共団体が 1000事業所（同 2.5%）となっています。

民営事業所のうち、「個人経営」が 1万5491事業所（構成比 39.5%）、「法人」が 2万3613事業所（同 60.1%）、「法人でない団体」が 156事業所（同 0.4%）となっています。

「法人」の大部分を占めている「会社」のうち、「株式会社（有限会社を含む）」が 2万1856事業所（構成比 55.7%）、「合名・合資・合同・相互会社」が 189事業所（同 0.5%）、「外国の会社」が 14事業所（同 0.0%）となっています。

また、「会社以外の法人」が 1554事業所（構成比 4.0%）となっています。

昭和61年以降の構成比の推移をみると、「個人経営」の構成比は調査ごとに縮小しており、昭和61年調査と比べて 14.2ポイント（対前回は 2.9ポイント）縮小しています。一方、「法人」の構成比は調査ごとに拡大しており、昭和61年調査と比べて 14.1ポイント（同 2.9ポイント）拡大し、そのうち「株式会社（有限会社を含む）」が 12.5ポイント（同 2.0ポイント）拡大しています。

図7 経営組織別事業所数の構成比（昭和61年～平成18年）



表8 経営組織別事業所数及び従業者数の推移（昭和61年～平成18年）

— A～R全産業 —

[民営及び国・地方公共団体]

調査年次	事業所数						従業者数				
	総数	民営	国・地方公共団体			総数	民営	国・地方公共団体			
			総数	国	地方公共団体			総数	国	地方公共団体	
実数	昭和61年	44,973	44,124	849	139	710	486,406	454,355	32,051	4,682	27,369
	平成3年	47,119	46,275	844	117	727	536,531	505,168	31,363	3,561	27,802
	平成8年	46,789	45,942	847	127	720	536,614	504,118	32,496	4,074	28,422
	平成13年	43,058	42,023	1,035	133	902	499,176	464,655	34,521	4,840	29,681
	平成18年	40,260	39,260	1,000	34	966	488,613	459,768	28,845	1,263	27,582
構成比 (%)	昭和61年	100.0	98.1	1.9	0.3	1.6	100.0	93.4	6.6	1.0	5.6
	平成3年	100.0	98.2	1.8	0.2	1.5	100.0	94.2	5.8	0.7	5.2
	平成8年	100.0	98.2	1.8	0.3	1.5	100.0	93.9	6.1	0.8	5.3
	平成13年	100.0	97.6	2.4	0.3	2.1	100.0	93.1	6.9	1.0	5.9
	平成18年	100.0	97.5	2.5	0.1	2.4	100.0	94.1	5.9	0.3	5.6
増減率 (%)	61～3年	4.8	4.9	△ 0.6	△ 15.8	2.4	10.3	11.2	△ 2.1	△ 23.9	1.6
	3～8年	△ 0.7	△ 0.7	0.4	8.5	△ 1.0	0.0	△ 0.2	3.6	14.4	2.2
	8～13年	△ 8.0	△ 8.5	22.2	4.7	25.3	△ 7.0	△ 7.8	6.2	18.8	4.4
	13～18年	△ 6.5	△ 6.6	△ 3.4	△ 74.4	7.1	△ 2.1	△ 1.1	△ 16.4	△ 73.9	△ 7.1

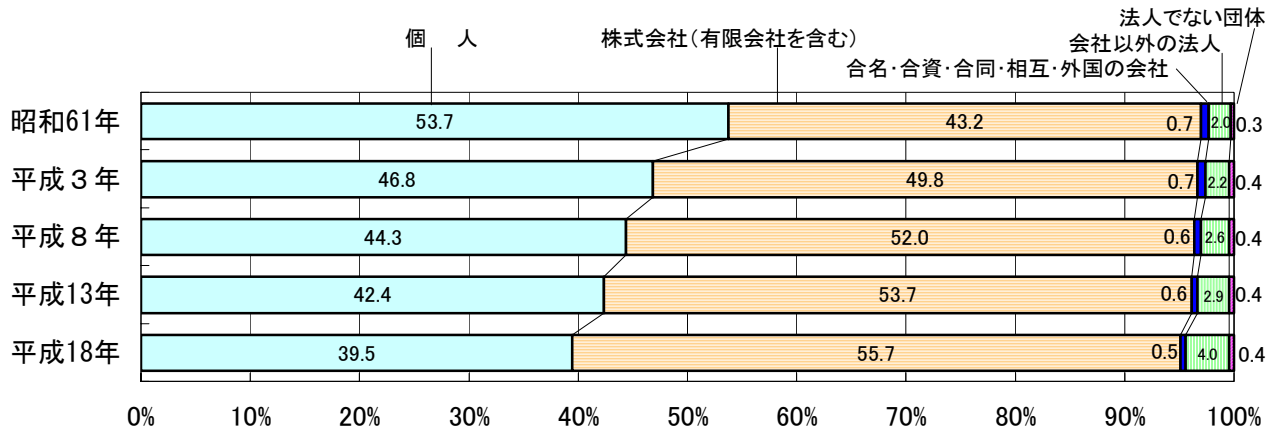
※ 平成13年の「国」には、独立行政法人が含まれています。

(2) 従業者数

全産業の従業者数 48万8613人を経営組織別にみると、民営事業所が 45万9768人（構成比 94.1%）で、国・地方公共団体が 2万8845人（同 5.9%）となっています。

民営事業所のうち、「個人経営」が 4万4709人（構成比 9.7%）、「法人」が 41万4316人（同 90.1%）、「法人でない団体」が 743人（同 0.2%）となっています。

「法人」の大部分を占めている「会社」のうち、「株式会社（有限会社を含む）」が 36万8286人（構成比 80.1%）、「合名・合資・合同・相互会社」が 2832人（同 0.6%）、「外国の会社」が 232人（同 0.1%）となっています。

また、「会社以外の法人」が 4万2966人（構成比 9.3%）となっています。

昭和61年以降の構成比の推移をみると、「個人経営」の構成比は調査ごとに縮小しており、昭和61年調査と比べて 5.1ポイント（対前回比 1.4ポイント）縮小しています。一方、「法人」の構成比は調査ごとに拡大しており、昭和61年調査と比べて 5.0ポイント（同 1.3ポイント）拡大し、そのうち「会社以外の法人」が 4.4ポイント（同 2.4ポイント）拡大しています。

図8 経営組織別従業者数の構成比（昭和61年～平成18年）



表9 経営組織別事業所数及び従業者数の推移（昭和61年～平成18年）

— A～Q全産業（公務を除く）—

[民営]

調査年次	総数	個人	法人							法人でない団体	
			総数	会社				会社以外の法人			
				総数	株式会社(有限会社を含む)	合名・合資・合同・相互会社	外国の会社				
実数	昭和61年	44,124	23,688	20,286	19,389	19,060	325	4	897	150	
	平成3年	46,275	21,679	24,397	23,385	23,063	314	8	1,012	199	
	平成8年	45,942	20,366	25,411	24,199	23,911	281	7	1,212	165	
	平成13年	42,023	17,830	24,035	22,824	22,586	223	15	1,211	158	
	平成18年	39,260	15,491	23,613	22,059	21,856	189	14	1,554	156	
業所数	構成比(%)	昭和61年	100.0	53.7	46.0	43.9	43.2	0.7	0.0	2.0	0.3
		平成3年	100.0	46.8	52.7	50.5	49.8	0.7	0.0	2.2	0.4
		平成8年	100.0	44.3	55.3	52.7	52.0	0.6	0.0	2.6	0.4
		平成13年	100.0	42.4	57.2	54.3	53.7	0.5	0.0	2.9	0.4
		平成18年	100.0	39.5	60.1	56.2	55.7	0.5	0.0	4.0	0.4
数	増減率(%)	61～3年	4.9	△ 8.5	20.3	20.6	21.0	△ 3.4	100.0	12.8	32.7
		3～8年	△ 0.7	△ 6.1	4.2	3.5	3.7	△ 10.5	△ 12.5	19.8	△ 17.1
		8～13年	△ 8.5	△ 12.5	△ 5.4	△ 5.7	△ 5.5	△ 20.6	114.3	△ 0.1	△ 4.2
		13～18年	△ 6.6	△ 13.1	△ 1.8	△ 3.4	△ 3.2	△ 15.2	△ 6.7	28.3	△ 1.3
従業者数	実数	昭和61年	454,355	67,058	386,661	364,175	358,156	5,990	29	22,486	636
		平成3年	505,168	64,070	440,287	415,389	409,499	5,803	87	24,898	811
		平成8年	504,118	59,413	444,044	413,904	407,938	5,893	73	30,140	661
		平成13年	464,655	51,522	412,615	380,671	376,242	3,627	802	31,944	518
		平成18年	459,768	44,709	414,316	371,350	368,286	2,832	232	42,966	743
業	構成比(%)	昭和61年	100.0	14.8	85.1	80.2	78.8	1.3	0.0	4.9	0.1
		平成3年	100.0	12.7	87.2	82.2	81.1	1.1	0.0	4.9	0.2
		平成8年	100.0	11.8	88.1	82.1	80.9	1.2	0.0	6.0	0.1
		平成13年	100.0	11.1	88.8	81.9	81.0	0.8	0.2	6.9	0.1
		平成18年	100.0	9.7	90.1	80.8	80.1	0.6	0.1	9.3	0.2
数	増減率(%)	61～3年	11.2	△ 4.5	13.9	14.1	14.3	△ 3.1	200.0	10.7	27.5
		3～8年	△ 0.2	△ 7.3	0.9	△ 0.4	△ 0.4	1.6	△ 16.1	21.1	△ 18.5
		8～13年	△ 7.8	△ 13.3	△ 7.1	△ 8.0	△ 7.8	△ 38.5	998.6	6.0	△ 21.6
		13～18年	△ 1.1	△ 13.2	0.4	△ 2.4	△ 2.1	△ 21.9	△ 71.1	34.5	43.4

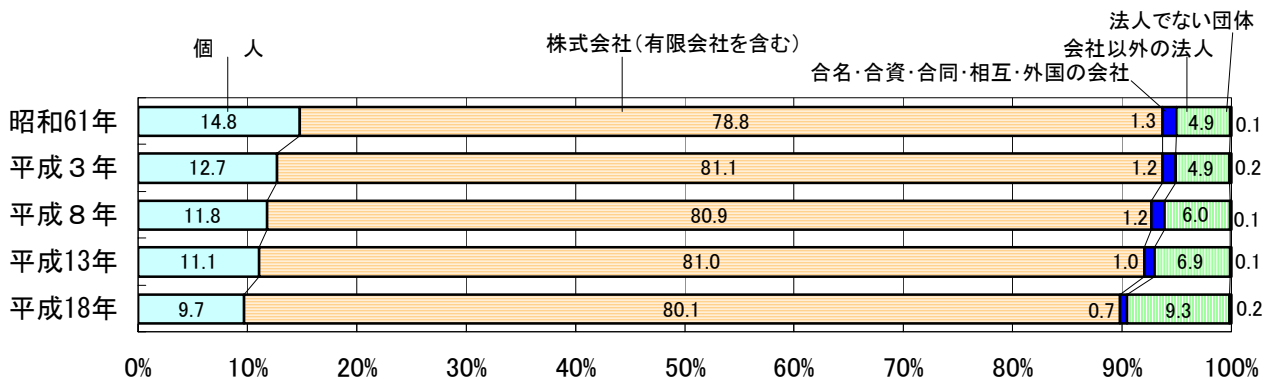

表10 産業大分類別，経営組織別事業所数及び従業者数

－A～Q全産業（公務を除く）－

〔民営〕

産業大分類	総数	個人	法人						会社以外 の法人	法人で ない 団体
			総数	会社				外国の 会社		
				株式会社(有限 会社を含む)	合名・合資・合 同・相互会社					
事業所数										
A～Q 総数	39,260	15,491	23,613	22,059	21,856	189	14	1,554	156	
A～C 第1次（農林漁業）	30	-	30	30	30	-	-	-	-	
D～F 第2次産業	7,352	1,366	5,986	5,978	5,958	17	3	8	-	
D 鉱産	1	-	1	1	1	-	-	-	-	
E 建設	3,560	673	2,887	2,884	2,878	6	-	3	-	
F 製造	3,791	693	3,098	3,093	3,079	11	3	5	-	
G～Q 第3次産業	31,878	14,125	17,597	16,051	15,868	172	11	1,546	156	
G 電気・ガス・熱供給・水道	13	-	13	13	13	-	-	-	-	
H 情報通信	379	6	373	370	364	1	5	3	-	
I 運輸	1,392	528	863	852	851	-	1	11	1	
J 卸売・小売	9,633	2,951	6,681	6,632	6,556	73	3	49	1	
K 金融・保険	408	28	376	290	238	52	-	86	4	
L 不動産	3,235	1,647	1,580	1,562	1,547	15	-	18	8	
M 飲食店，宿泊	6,240	3,876	2,363	2,336	2,325	11	-	27	1	
N 医療，福祉	2,601	1,588	992	394	391	2	1	598	21	
O 教育，学習支援	1,199	590	605	475	473	2	-	130	4	
P 複合サービス事業	187	1	186	1	1	-	-	185	-	
Q サービス業（他に分類されないもの）	6,591	2,910	3,565	3,126	3,109	16	1	439	116	
構成比 (%)										
A～Q 総数	100.0	39.5	60.1	56.2	55.7	0.5	0.0	4.0	0.4	
A～C 第1次（農林漁業）	100.0	-	100.0	100.0	100.0	-	-	-	-	
D～F 第2次産業	100.0	18.6	81.4	81.3	81.0	0.2	0.0	0.1	-	
D 鉱産	100.0	-	100.0	100.0	100.0	-	-	-	-	
E 建設	100.0	18.9	81.1	81.0	80.8	0.2	-	0.1	-	
F 製造	100.0	18.3	81.7	81.6	81.2	0.3	0.1	0.1	-	
G～Q 第3次産業	100.0	44.3	55.2	50.4	49.8	0.5	0.0	4.8	0.5	
G 電気・ガス・熱供給・水道	100.0	-	100.0	100.0	100.0	-	-	-	-	
H 情報通信	100.0	1.6	98.4	97.6	96.0	0.3	1.3	0.8	-	
I 運輸	100.0	37.9	62.0	61.2	61.1	-	0.1	0.8	0.1	
J 卸売・小売	100.0	30.6	69.4	68.8	68.1	0.8	0.0	0.5	0.0	
K 金融・保険	100.0	6.9	92.2	71.1	58.3	12.7	-	21.1	1.0	
L 不動産	100.0	50.9	48.8	48.3	47.8	0.5	-	0.6	0.2	
M 飲食店，宿泊	100.0	62.1	37.9	37.4	37.3	0.2	-	0.4	0.0	
N 医療，福祉	100.0	61.1	38.1	15.1	15.0	0.1	0.0	23.0	0.8	
O 教育，学習支援	100.0	49.2	50.5	39.6	39.4	0.2	-	10.8	0.3	
P 複合サービス事業	100.0	0.5	99.5	0.5	0.5	-	-	98.9	-	
Q サービス業（他に分類されないもの）	100.0	44.2	54.1	47.4	47.2	0.2	0.0	6.7	1.8	
従業者数										
A～Q 総数	459,768	44,709	414,316	371,350	368,286	2,832	232	42,966	743	
A～C 第1次（農林漁業）	258	-	258	258	258	-	-	-	-	
D～F 第2次産業	114,552	3,067	111,485	111,151	111,033	93	25	334	-	
D 鉱産	42	-	42	42	42	-	-	-	-	
E 建設	29,852	1,535	28,317	28,080	28,048	32	-	237	-	
F 製造	84,658	1,532	83,126	83,029	82,943	61	25	97	-	
G～Q 第3次産業	344,958	41,642	302,573	259,941	256,995	2,739	207	42,632	743	
G 電気・ガス・熱供給・水道	816	-	816	816	816	-	-	-	-	
H 情報通信	28,928	22	28,906	28,242	28,119	14	109	664	-	
I 運輸	27,914	585	27,328	27,123	27,117	-	6	205	1	
J 卸売・小売	87,251	9,148	78,083	77,094	76,542	476	76	989	20	
K 金融・保険	8,338	47	8,275	6,006	4,024	1,982	-	2,269	16	
L 不動産	10,216	2,488	7,695	7,521	7,482	39	-	174	33	
M 飲食店，宿泊	43,113	11,225	31,883	31,711	31,637	74	-	172	5	
N 医療，福祉	38,307	8,727	29,367	7,266	7,205	50	11	22,101	213	
O 教育，学習支援	17,106	1,969	15,121	6,958	6,945	13	-	8,163	16	
P 複合サービス事業	3,633	2	3,631	5	5	-	-	3,626	-	
Q サービス業（他に分類されないもの）	79,336	7,429	71,468	67,199	67,103	91	5	4,269	439	
構成比 (%)										
A～Q 総数	100.0	9.7	90.1	80.8	80.1	0.6	0.1	9.3	0.2	
A～C 第1次（農林漁業）	100.0	-	100.0	100.0	100.0	-	-	-	-	
D～F 第2次産業	100.0	2.7	97.3	97.0	96.9	0.1	0.0	0.3	-	
D 鉱産	100.0	-	100.0	100.0	100.0	-	-	-	-	
E 建設	100.0	5.1	94.9	94.1	94.0	0.1	-	0.8	-	
F 製造	100.0	1.8	98.2	98.1	98.0	0.1	0.0	0.1	-	
G～Q 第3次産業	100.0	12.1	87.7	75.4	74.5	0.8	0.1	12.4	0.2	
G 電気・ガス・熱供給・水道	100.0	-	100.0	100.0	100.0	-	-	-	-	
H 情報通信	100.0	0.1	99.9	97.6	97.2	0.0	0.4	2.3	-	
I 運輸	100.0	2.1	97.9	97.2	97.1	-	0.0	0.7	0.0	
J 卸売・小売	100.0	10.5	89.5	88.4	87.7	0.5	0.1	1.1	0.0	
K 金融・保険	100.0	0.6	99.2	72.0	48.3	23.8	-	27.2	0.2	
L 不動産	100.0	24.4	75.3	73.6	73.2	0.4	-	1.7	0.3	
M 飲食店，宿泊	100.0	26.0	74.0	73.6	73.4	0.2	-	0.4	0.0	
N 医療，福祉	100.0	22.8	76.7	19.0	18.8	0.1	0.0	57.7	0.6	
O 教育，学習支援	100.0	11.5	88.4	40.7	40.6	0.1	-	47.7	0.1	
P 複合サービス事業	100.0	0.1	99.9	0.1	0.1	-	-	99.8	-	
Q サービス業（他に分類されないもの）	100.0	9.4	90.1	84.7	84.6	0.1	0.0	5.4	0.6	

#### 4 従業者規模別の状況

##### (1) 事業所数

民営の非農林漁業の事業所数 3万9230事業所を従業者規模別にみると、「1～4人」規模の事業所数が 2万2053事業所（構成比 56.2%）と最も多く、次いで「5～9人」規模の 8229事業所（同 21.0%）、「10～29人」規模の 6464事業所（同 16.5%）と続いており、従業者規模が大きくなるほど事業所数が少なくなっています。本市においては、「1～29人」規模の事業所数が全体の 93.7%を占めているのに対し、「300人以上」規模の事業所数は全体の 0.3%となっています。

昭和61年以降の構成比の推移をみると、「10～29人」規模、「30～49人」規模、「50～99人」規模及び「100～299人」規模の事業所数の構成比は拡大傾向にありますが、「1～4人」規模の事業所数の構成比は調査ごとに縮小しており、昭和61年調査と比べて 8.1ポイント（対前回比 2.3ポイント）縮小しています。

同様に増減率の推移をみると、「10～29人」規模、「30～49人」規模、「50～99人」規模及び「300人以上」規模の事業所数は今回の調査で増加に転じ、特に「30～49人」規模では 78事業所（対前回増減率 6.6%）増加しています。一方、「1～4人」規模、「5～9人」規模及び「100～299人」規模の事業所数は前回調査から引続き減少し、特に「1～4人」規模では 2501事業所（同 10.2%）減少しています。なお、「派遣・下請従業者のみ」の事業所数の対前回増減率は、47.5%（29事業所）減となっています。

図9 従業者規模別事業所数の構成比（昭和61年～平成18年）



表11 従業者規模別事業所数の推移（昭和61年～平成18年）

－ D～Q非農林漁業（公務を除く）－

〔民営〕

調査年次	総数	1～4人	5～9人	10～29人	30～49人	50～99人	100～299人	300人以上	派遣・下請従業者のみ	
実数	昭和61年	44,115	28,353	8,593	5,147	1,020	575	297	130	-
	平成3年	46,252	27,621	9,786	6,439	1,238	699	337	132	-
	平成8年	45,918	27,168	9,426	6,839	1,269	714	378	124	-
	平成13年	41,994	24,554	8,593	6,428	1,186	685	372	115	61
	平成18年	39,230	22,053	8,229	6,464	1,264	699	366	123	32
構成比 (%)	昭和61年	100.0	64.3	19.5	11.7	2.3	1.3	0.7	0.3	-
	平成3年	100.0	59.7	21.2	13.9	2.7	1.5	0.7	0.3	-
	平成8年	100.0	59.2	20.5	14.9	2.8	1.6	0.8	0.3	-
	平成13年	100.0	58.5	20.5	15.3	2.8	1.6	0.9	0.3	0.1
	平成18年	100.0	56.2	21.0	16.5	3.2	1.8	0.9	0.3	0.1
増減率 (%)	61～3年	4.8	△ 2.6	13.9	25.1	21.4	21.6	13.5	1.5	-
	3～8年	△ 0.7	△ 1.6	△ 3.7	6.2	2.5	2.1	12.2	△ 6.1	-
	8～13年	△ 8.5	△ 9.6	△ 8.8	△ 6.0	△ 6.5	△ 4.1	△ 1.6	△ 7.3	-
	13～18年	△ 6.6	△ 10.2	△ 4.2	0.6	6.6	2.0	△ 1.6	7.0	△ 47.5

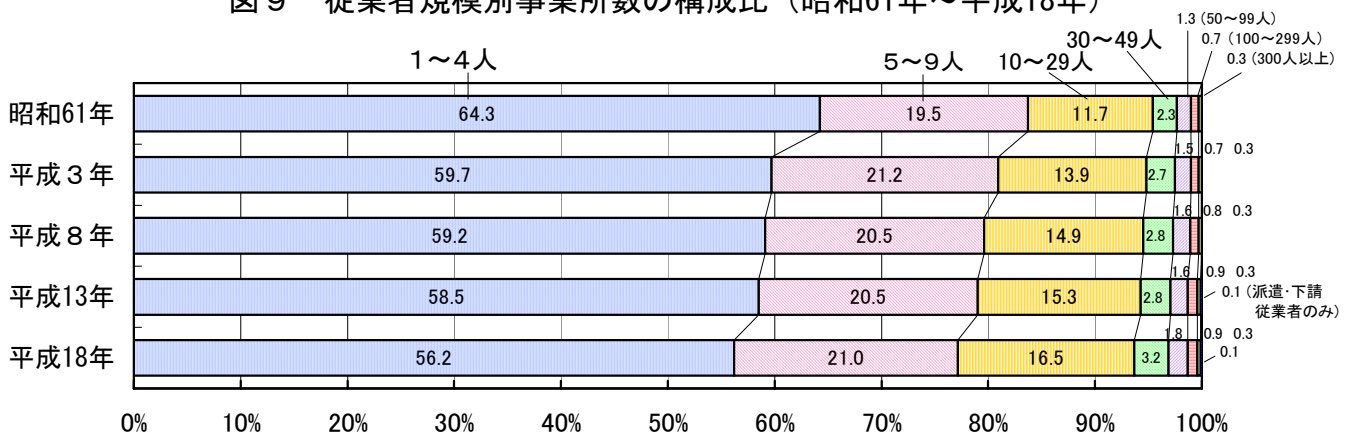
※ 従来、派遣・下請従業者のみの事業所は、派遣・下請を行っている事業所として把握していましたが、平成13年調査からは派遣・下請を受けている事業所として把握しています。

## (2) 従業者数

民営の非農林漁業の従業者数 45万9510人を従業者規模別にみると、「10～29人」規模の従業者数が 10万5847人（構成比 23.0％）と最も多く、次いで「300人以上」規模の 9万6871人（同 21.1％）、「100～299人」規模の 5万9836人（同 13.0％）の順となっています。本市においては、「1～29人」規模の従業者数が全体の 45.3％を占めています。

昭和61年以降の構成比の推移をみると、「10～29人」規模、「30～49人」規模及び「50～99人」規模の従業者数の構成比は拡大傾向にあります。一方、「1～4人」規模と「5～9人」規模では縮小傾向にあります。

同様に増減率の推移をみると、「10～29人」規模、「30～49人」規模、「50～99人」規模及び「300人以上」規模の従業者数は今回の調査で増加に転じましたが、「1～4人」規模と「5～9人」規模の従業者数は引き続き減少しています。

図10 従業者規模別従業者数の構成比（昭和61年～平成18年）



表12 従業者規模別従業者数の推移（昭和61年～平成18年）

－ D～Q 非農林漁業（公務を除く） －

[民営]

調査年次	総数	1～4人	5～9人	10～29人	30～49人	50～99人	100～299人	300人以上	
実数	昭和61年	454,298	64,377	55,630	81,267	38,572	39,034	48,170	127,248
	平成3年	504,937	63,309	63,303	103,121	46,332	46,748	53,613	128,511
	平成8年	503,910	61,834	61,360	111,166	47,562	47,779	60,100	114,109
	平成13年	464,444	55,504	55,698	104,972	44,392	46,564	60,935	96,379
	平成18年	459,510	48,764	53,552	105,847	47,128	47,512	59,836	96,871
構成比 (%)	昭和61年	100.0	14.2	12.2	17.9	8.5	8.6	10.6	28.0
	平成3年	100.0	12.5	12.5	20.4	9.2	9.3	10.6	25.5
	平成8年	100.0	12.3	12.2	22.1	9.4	9.5	11.9	22.6
	平成13年	100.0	12.0	12.0	22.6	9.6	10.0	13.1	20.8
	平成18年	100.0	10.6	11.7	23.0	10.3	10.3	13.0	21.1
増減率 (%)	61～3年	11.1	△ 1.7	13.8	26.9	20.1	19.8	11.3	1.0
	3～8年	△ 0.2	△ 2.3	△ 3.1	7.8	2.7	2.2	12.1	△ 11.2
	8～13年	△ 7.8	△ 10.2	△ 9.2	△ 5.6	△ 6.7	△ 2.5	1.4	△ 15.5
	13～18年	△ 1.1	△ 12.1	△ 3.9	0.8	6.2	2.0	△ 1.8	0.5

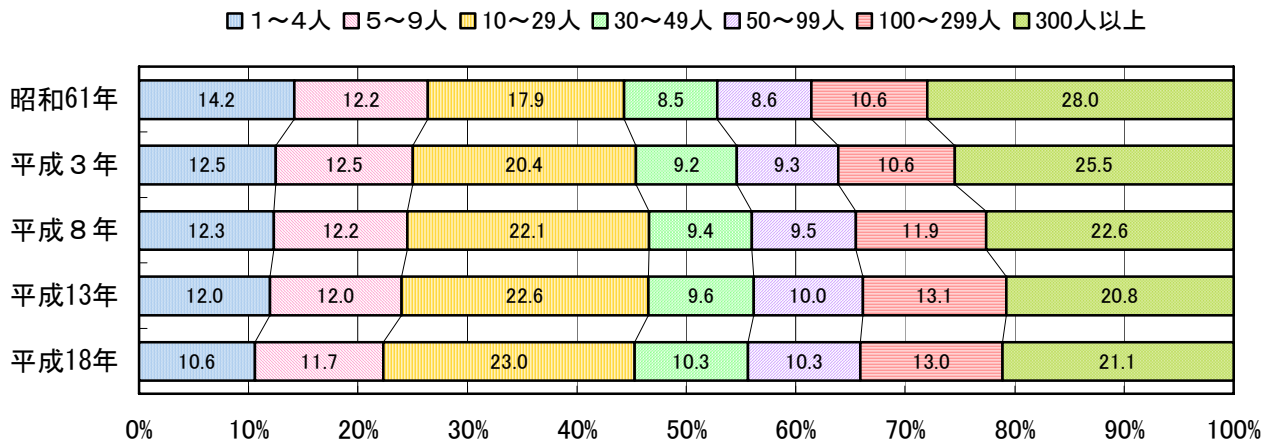
## (3) 産業大分類別事業所数と従業者数

民営の非農林漁業の事業所数を産業大分類別の構成比で見ると、「1～4人」規模の割合が最も高い業種は、「不動産業」（構成比 83.9％）、「サービス業（他に分類されないもの）」（同 62.6％）、「飲食店、宿泊業」（同 62.2％）などの10業種です。

なお、「派遣・下請従業者のみ」の 32事業所のうち、11事業所（全体の 34.4％）が「卸売・小売業」、7事業所（全体の 21.9％）が「サービス業（他に分類されないもの）」となっています。

同様に従業者数を産業大分類別の構成比でみると、「10～29人」規模の割合が最も高い業種は、「金融・保険業」（構成比 35.5%）、「卸売・小売業」（同 35.3%）、「建設業」（同 35.2%）などの5業種で、「300人以上」規模の割合が最も高い業種は、「情報通信業」（同 56.0%）、「複合サービス事業」（同 53.1%）、「製造業」（同 43.6%）などの5業種です。

表13 産業大分類別、従業者規模別事業所数及び従業者数

－D～Q非農林漁業（公務を除く）－

[民営]

産業大分類		総数	1～4人	5～9人	10～29人	30～49人	50～99人	100～299人	300人以上	派遣・下請 従業者のみ
事業所数	D～Q 非農林漁業総数	39,230	22,053	8,229	6,464	1,264	699	366	123	32
	D～F 第2次産業	7,352	3,499	1,928	1,392	265	138	90	39	1
	D 鉱業	1	-	-	-	1	-	-	-	-
	E 建設業	3,560	1,710	1,018	686	92	39	15	-	-
	F 製造業	3,791	1,789	910	706	172	99	75	39	1
	G～Q 第3次産業	31,878	18,554	6,301	5,072	999	561	276	84	31
	G 電気・ガス・熱供給・水道業	13	3	-	3	-	4	3	-	-
	H 情報通信業	379	91	81	80	28	42	37	20	-
	I 運輸業	1,392	652	151	315	116	93	60	2	3
	J 卸売・小売業	9,633	5,311	2,053	1,836	225	127	58	12	11
	K 金融・保険業	408	110	59	167	47	15	6	3	1
	L 不動産業	3,235	2,714	393	105	13	6	1	-	3
	M 飲食店、宿泊業	6,240	3,880	1,182	900	216	51	7	-	4
	N 医療、福祉業	2,601	1,015	791	562	113	80	25	14	1
	O 教育、学習支援業	1,199	596	239	259	56	33	10	5	1
	P 複合サービス事業	187	55	88	37	1	-	1	5	-
Q サービス業（他に分類されないもの）	6,591	4,127	1,264	808	184	110	68	23	7	
構成比 (%)	D～Q 非農林漁業総数	100.0	56.2	21.0	16.5	3.2	1.8	0.9	0.3	0.1
	D～F 第2次産業	100.0	47.6	26.2	18.9	3.6	1.9	1.2	0.5	0.0
	D 鉱業	100.0	-	-	-	100.0	-	-	-	-
	E 建設業	100.0	48.0	28.6	19.3	2.6	1.1	0.4	-	-
	F 製造業	100.0	47.2	24.0	18.6	4.5	2.6	2.0	1.0	0.0
	G～Q 第3次産業	100.0	58.2	19.8	15.9	3.1	1.8	0.9	0.3	0.1
	G 電気・ガス・熱供給・水道業	100.0	23.1	-	23.1	-	30.8	23.1	-	-
	H 情報通信業	100.0	24.0	21.4	21.1	7.4	11.1	9.8	5.3	0.2
	I 運輸業	100.0	46.8	10.8	22.6	8.3	6.7	4.3	0.1	0.2
	J 卸売・小売業	100.0	55.1	21.3	19.1	2.3	1.3	0.6	0.1	0.1
	K 金融・保険業	100.0	27.0	14.5	40.9	11.5	3.7	1.5	0.7	0.2
	L 不動産業	100.0	83.9	12.1	3.2	0.4	0.2	0.0	-	0.1
	M 飲食店、宿泊業	100.0	62.2	18.9	14.4	3.5	0.8	0.1	-	0.1
	N 医療、福祉業	100.0	39.0	30.4	21.6	4.3	3.1	1.0	0.5	0.0
	O 教育、学習支援業	100.0	49.7	19.9	21.6	4.7	2.8	0.8	0.4	0.1
	P 複合サービス事業	100.0	29.4	47.1	19.8	0.5	-	0.5	2.7	-
Q サービス業（他に分類されないもの）	100.0	62.6	19.2	12.3	2.8	1.7	1.0	0.3	0.1	
従業者数	D～Q 非農林漁業総数	459,510	48,764	53,552	105,847	47,128	47,512	59,836	96,871	-
	D～F 第2次産業	114,552	8,666	12,625	21,920	9,879	9,309	15,233	36,920	-
	D 鉱業	42	-	-	-	42	-	-	-	-
	E 建設業	29,852	4,288	6,647	10,521	3,385	2,549	2,462	-	-
	F 製造業	84,658	4,378	5,978	11,399	6,452	6,760	12,771	36,920	-
	G～Q 第3次産業	344,958	40,098	40,927	83,927	37,249	38,203	44,603	59,951	-
	G 電気・ガス・熱供給・水道業	816	5	-	56	-	319	436	-	-
	H 情報通信業	28,928	234	553	1,381	1,056	2,900	6,610	16,194	-
	I 運輸業	27,914	855	1,028	5,549	4,358	6,418	9,008	698	-
	J 卸売・小売業	87,251	12,564	13,438	30,794	8,231	8,845	8,804	4,575	-
	K 金融・保険業	8,338	278	380	2,964	1,735	1,012	973	996	-
	L 不動産業	10,216	5,056	2,447	1,533	491	404	285	-	-
	M 飲食店、宿泊業	43,113	8,466	7,586	15,049	7,999	3,135	878	-	-
	N 医療、福祉業	38,307	2,484	5,248	8,850	4,198	5,426	4,487	7,614	-
	O 教育、学習支援業	17,106	1,084	1,548	4,307	2,091	2,272	1,395	4,409	-
	P 複合サービス事業	3,633	116	587	721	31	-	250	1,928	-
Q サービス業（他に分類されないもの）	79,336	8,956	8,112	12,723	7,059	7,472	11,477	23,537	-	
構成比 (%)	D～Q 非農林漁業総数	100.0	10.6	11.7	23.0	10.3	10.3	13.0	21.1	-
	D～F 第2次産業	100.0	7.6	11.0	19.1	8.6	8.1	13.3	32.2	-
	D 鉱業	100.0	-	-	-	100.0	-	-	-	-
	E 建設業	100.0	14.4	22.3	35.2	11.3	8.5	8.2	-	-
	F 製造業	100.0	5.2	7.1	13.5	7.6	8.0	15.1	43.6	-
	G～Q 第3次産業	100.0	11.6	11.9	24.3	10.8	11.1	12.9	17.4	-
	G 電気・ガス・熱供給・水道業	100.0	1	-	6.9	-	39.1	53.4	-	-
	H 情報通信業	100.0	0.8	1.9	4.8	3.7	10.0	22.8	56.0	-
	I 運輸業	100.0	3.1	3.7	19.9	15.6	23.0	32.3	2.5	-
	J 卸売・小売業	100.0	14.4	15.4	35.3	9.4	10.1	10.1	5.2	-
	K 金融・保険業	100.0	3.3	4.6	35.5	20.8	12.1	12	12	-
	L 不動産業	100.0	49.5	24.0	15.0	4.8	4.0	2.8	-	-
	M 飲食店、宿泊業	100.0	19.6	17.6	34.9	18.6	7.3	2.0	-	-
	N 医療、福祉業	100.0	6.5	13.7	23.1	11.0	14.2	11.7	19.9	-
	O 教育、学習支援業	100.0	6.3	9.0	25.2	12.2	13.3	8.2	25.8	-
	P 複合サービス事業	100.0	3.2	16.2	19.8	0.9	-	6.9	53.1	-
Q サービス業（他に分類されないもの）	100.0	11.3	10.2	16.0	8.9	9.4	14.5	29.7	-	

※ 従来、派遣・下請従業者のみの事業所は、派遣・下請を行っている事業所として把握していましたが、平成13年調査から派遣・下請を受けている事業所として把握しています。

## 5 従業上の地位別の状況

### (1) 従業者数

民営の非農林漁業の従業者数 45万9510人を従業上の地位別に構成比でみると、従業者数の割合が最も高いのは「正社員・正職員」の 25万7169人（構成比 56.0%）で、次いで「正社員・正職員以外」（パート・アルバイトなど）の 14万706人（同 30.6%）、「有給役員」の 3万621人（同 6.7%）の順となっており、「正社員・正職員」と「正社員・正職員以外」を合わせた「常用雇用者」は 39万7875人で、従業者数全体の 86.6%を占めています。

前回調査と比べてみると、「常用雇用者」の従業者数は、前回調査の 39万9083人と比べて 1208人（対前回増減率 0.3%）減少していますが、その構成比は 0.7ポイント拡大しています。そのうち「正社員・正職員」は 9289人（同 3.5%）減少し、構成比も 1.4ポイント縮小しているのに対し、「正社員・正職員以外」は 8081人（同 6.1%）増加し、構成比も 2.0ポイント拡大しています。雇用形態が「正社員・正職員」からパート・アルバイトなどの「正社員・正職員以外」へ移行する状況が、前回調査から続いています。

表14 従業上の地位別従業者数の推移(昭和61年～平成18年)

－D～Q非農林漁業（公務を除く）－

[民営]

調査年次	総数	個人業主	無給の 家族従業者	有給役員	雇 用 者			
					常 用 雇 用 者			臨時雇用者
					総数	正社員・ 正職員	正社員・ 正職員以外	
実数								
昭和61年	454,298	23,244	14,253	29,386	351,742	-	-	35,673
平成3年	504,937	21,060	7,704	34,344	391,090	-	-	50,739
平成8年	503,910	20,212	4,529	37,487	417,631	315,787	101,844	24,051
平成13年	464,444	17,607	3,995	32,956	399,083	266,458	132,625	10,803
平成18年	459,510	15,376	3,264	30,621	397,875	257,169	140,706	12,374
構成比 (%)								
昭和61年	100.0	5.1	3.1	6.5	77.4	-	-	7.9
平成3年	100.0	4.2	1.5	6.8	77.5	-	-	10.0
平成8年	100.0	4.0	0.9	7.4	82.9	62.7	20.2	4.8
平成13年	100.0	3.8	0.9	7.1	85.9	57.4	28.6	2.3
平成18年	100.0	3.3	0.7	6.7	86.6	56.0	30.6	2.7
増減率 (%)								
61～3年	11.1	△ 9.4	△ 45.9	16.9	11.2	-	-	42.2
3～8年	△ 0.2	△ 4.0	△ 41.2	9.2	6.8	-	-	△ 52.6
8～13年	△ 7.8	△ 12.9	△ 11.8	△ 12.1	△ 4.4	△ 15.6	30.2	△ 55.1
13～18年	△ 1.1	△ 12.7	△ 18.3	△ 7.1	△ 0.3	△ 3.5	6.1	14.5

### (2) 産業大分類別従業者数

民営の非農林漁業の従業者数を産業大分類別に従業上の地位別の構成比でみると、「不動産業」では、「個人業主」が 16.1%、「無給の家族従業者」が 3.6%、「有給役員」が 25.9%と、これらの従業上の地位の割合は、他の業種と比べて最も高くなっています。

一方、「常用雇用者」の割合が最も高いのは「情報通信業」の 97.3%で、次いで「金融・保険業」の 96.9%、「複合サービス事業」の 96.2%、「電気・ガス・熱供給・水道業」の 95.8%の順となっており、最も割合が低いのは「不動産業」の 52.7%で、次いで「建設業」の 72.2%の順となっています。

また、パート・アルバイトなどの「正社員・正職員以外」の割合が最も高いのは「飲食店、宿泊業」の 63.8%で、次いで「教育、学習支援業」の 50.1%、「卸売・小売業」の 49.2%の順となっています。一方、「正社員・正職員以外」の割合が最も低いのは「電気・ガス・熱供給・水道業」の 2.6%で、次いで「情報通信業」の 8.9%、「製造業」の 11.5%、「建設業」の 11.9%などの順となっています。

### (3) 男女別従業者数

民営の非農林漁業の従業者数を男女別に従業上の地位別の構成比でみると、男子従業者数は「正社員・正職員」が 67.6%と最も割合が高く、次いで「正社員・正職員以外」の 18.3%、「有

給役員」の 7.6%の順となっているのに対し、女子従業者数は「正社員・正職員以外」が 51.5%と最も割合が高く、次いで「正社員・正職員」の 36.2%、「有給役員」の 5.0%の順となっています。

同様に従業上の地位別に男女別の構成比をみると、男子従業者数の割合が最も高いのは「正社員・正職員」の 76.1%で、次いで「有給役員」の 72.1%、「個人業主」の 71.0%の順となっています。

また、女子従業者数の割合が最も高いのは「無給の家族従業者」の 79.1%で、次いで「正社員・正職員以外」の 62.3%、「臨時雇用者」の 43.9%の順となっています。

図11 従業上の地位別、男女別従業者数の構成比  
—D～Q非農林漁業—



表15 産業大分類別、従業上の地位別従業者数  
—D～Q非農林漁業（公務を除く）—

産業大分類	総数	個人業主	無給の家族従業者	有給役員	雇用者			
					常用雇用者			臨時雇用者
					総数	正社員・正職員	正社員・正職員以外	
D～Q 非農林漁業総数	459,510	15,376	3,264	30,621	397,875	257,169	140,706	12,374
D～F 第2次産業	114,552	1,354	309	11,479	98,051	84,722	13,329	3,359
D 鉱業	42	-	-	7	35	35	-	-
E 建設業	29,852	667	148	5,452	21,559	18,003	3,556	2,026
F 製造業	84,658	687	161	6,020	76,457	66,684	9,773	1,333
G～Q 第3次産業	344,958	14,022	2,955	19,142	299,824	172,447	127,377	9,015
G 電気・ガス・熱供給・水道業	816	-	-	34	782	761	21	-
H 情報通信業	28,928	6	1	635	28,155	25,576	2,579	131
I 運輸業	27,914	528	3	936	25,999	20,229	5,770	448
J 卸売・小売業	87,251	2,929	903	7,237	74,254	31,300	42,954	1,928
K 金融・保険業	8,338	28	8	189	8,081	6,329	1,752	32
L 不動産業	10,216	1,641	363	2,642	5,384	3,997	1,387	186
M 飲食店、宿泊業	43,113	3,845	883	1,682	35,238	7,746	27,492	1,465
N 医療、福祉	38,307	1,577	233	989	34,116	20,346	13,770	1,392
O 教育、学習支援業	17,106	583	52	386	15,417	6,846	8,571	668
P 複合サービス事業	3,633	1	-	104	3,494	2,087	1,407	34
Q サービス業（他に分類されないもの）	79,336	2,884	509	4,308	68,904	47,230	21,674	2,731
D～Q 非農林漁業総数	100.0	3.3	0.7	6.7	86.6	56.0	30.6	2.7
D～F 第2次産業	100.0	1.2	0.3	10.0	85.6	74.0	11.6	2.9
D 鉱業	100.0	-	-	16.7	83.3	83.3	-	-
E 建設業	100.0	2.2	0.5	18.3	72.2	60.3	11.9	6.8
F 製造業	100.0	0.8	0.2	7.1	90.3	78.8	11.5	1.6
G～Q 第3次産業	100.0	4.1	0.9	5.5	86.9	50.0	36.9	2.6
G 電気・ガス・熱供給・水道業	100.0	-	-	4.2	95.8	93.3	2.6	-
H 情報通信業	100.0	0.0	0.0	2.2	97.3	88.4	8.9	0.5
I 運輸業	100.0	1.9	0.0	3.4	93.1	72.5	20.7	1.6
J 卸売・小売業	100.0	3.4	1.0	8.3	85.1	35.9	49.2	2.2
K 金融・保険業	100.0	0.3	0.1	2.3	96.9	75.9	21.0	0.4
L 不動産業	100.0	16.1	3.6	25.9	52.7	39.1	13.6	1.8
M 飲食店、宿泊業	100.0	8.9	2.0	3.9	81.7	18.0	63.8	3.4
N 医療、福祉	100.0	4.1	0.6	2.6	89.1	53.1	35.9	3.6
O 教育、学習支援業	100.0	3.4	0.3	2.3	90.1	40.0	50.1	3.9
P 複合サービス事業	100.0	0.0	-	2.9	96.2	57.4	38.7	0.9
Q サービス業（他に分類されないもの）	100.0	3.6	0.6	5.4	86.9	59.5	27.3	3.4

表16 従業上の地位別、男女別従業者数及び構成比  
—D～Q非農林漁業（公務を除く）—

従業上の地位	従業者数			男女別地位別構成比(%)			地位別男女別構成比(%)		
	総数	男子	女子	総数	男子	女子	総数	男子	女子
総数	459,510	289,202	170,308	100.0	100.0	100.0	100.0	62.9	37.1
個人業主	15,376	10,916	4,460	3.3	3.8	2.6	100.0	71.0	29.0
無給の家族従業者	3,264	681	2,583	0.7	0.2	1.5	100.0	20.9	79.1
有給役員	30,621	22,083	8,538	6.7	7.6	5.0	100.0	72.1	27.9
雇用者	410,249	255,522	154,727	89.3	88.4	90.9	100.0	62.3	37.7
常用雇用者	397,875	248,577	149,298	86.6	86.0	87.7	100.0	62.5	37.5
正社員・正職員	257,169	195,601	61,568	56.0	67.6	36.2	100.0	76.1	23.9
正社員・正職員以外	140,706	52,976	87,730	30.6	18.3	51.5	100.0	37.7	62.3
臨時雇用者	12,374	6,945	5,429	2.7	2.4	3.2	100.0	56.1	43.9

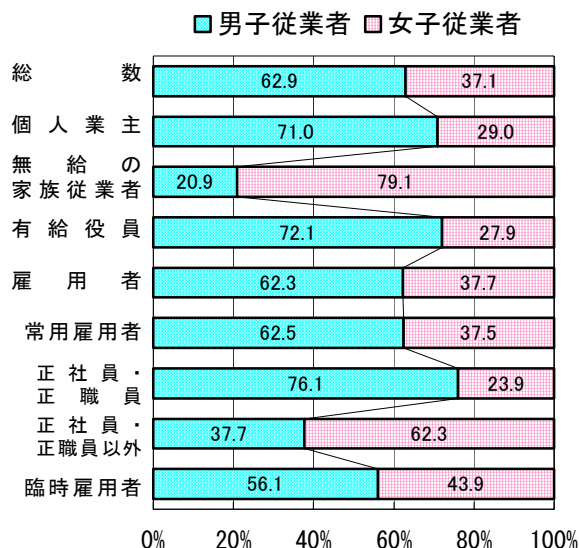
## 6 区別の状況

### (1) 事業所数

全産業の事業所数を区別にみると、最も多いのは「川崎区」の1万1237事業所（構成比27.9%）で、次いで「中原区」の6888事業所（同17.1%）、「高津区」の5560事業所（同13.8%）、「幸区」の4927事業所（同12.2%）、「多摩区」の4684事業所（同11.6%）、「宮前区」の4136事業所（同10.3%）、「麻生区」の2828事業所（同7.0%）の順となっています。

昭和61年以降の構成比の推移をみると、「宮前区」、「多摩区」及び「麻生区」の北部3区では調査ごとに構成比が拡大しています。「川崎区」、「幸区」及び「中原区」では縮小傾向にありましたが、「幸区」では前回調査と比べると同じで、「中原区」では拡大に転じました。「高津区」では前回調査までは拡大していましたが、今回の調査で縮小に転じました。

同様に増減率の推移をみると、これまで増加してきた「麻生区」を含むすべての区で今回の調査では事業所数が減少しています。特に「川崎区」では対前回増減率が10.2%（1272事業所）減、「高津区」では9.7%（594事業所）減と大幅に減少しています。

図12 区別事業所数の構成比（昭和61年～平成18年）－A～R全産業－



表17 区別事業所数の推移（昭和61年～平成18年）－A～R全産業－

〔民営及び国・地方公共団体〕

調査年次	総数	川崎区	幸区	中原区	高津区	宮前区	多摩区	麻生区
実数								
昭和61年	44,973	13,712	6,204	8,635	5,963	3,842	4,723	1,894
平成3年	47,119	14,568	6,017	8,568	6,339	4,179	5,094	2,354
平成8年	46,789	13,938	5,933	8,070	6,420	4,381	5,296	2,751
平成13年	43,058	12,509	5,253	7,147	6,154	4,214	4,928	2,853
平成18年	40,260	11,237	4,927	6,888	5,560	4,136	4,684	2,828
構成比(%)								
昭和61年	100.0	30.5	13.8	19.2	13.3	8.5	10.5	4.2
平成3年	100.0	30.9	12.8	18.2	13.5	8.9	10.8	5.0
平成8年	100.0	29.8	12.7	17.2	13.7	9.4	11.3	5.9
平成13年	100.0	29.1	12.2	16.6	14.3	9.8	11.4	6.6
平成18年	100.0	27.9	12.2	17.1	13.8	10.3	11.6	7.0
増減率(%)								
61～3年	4.8	6.2	△3.0	△0.8	6.3	8.8	7.9	24.3
3～8年	△0.7	△4.3	△1.4	△5.8	1.3	4.8	4.0	16.9
8～13年	△8.0	△10.3	△11.5	△11.4	△4.1	△3.8	△6.9	3.7
13～18年	△6.5	△10.2	△6.2	△3.6	△9.7	△1.9	△5.0	△0.9

※ 平成3年の中原区、高津区の数値は、現在の境域に基づいて組替えています。

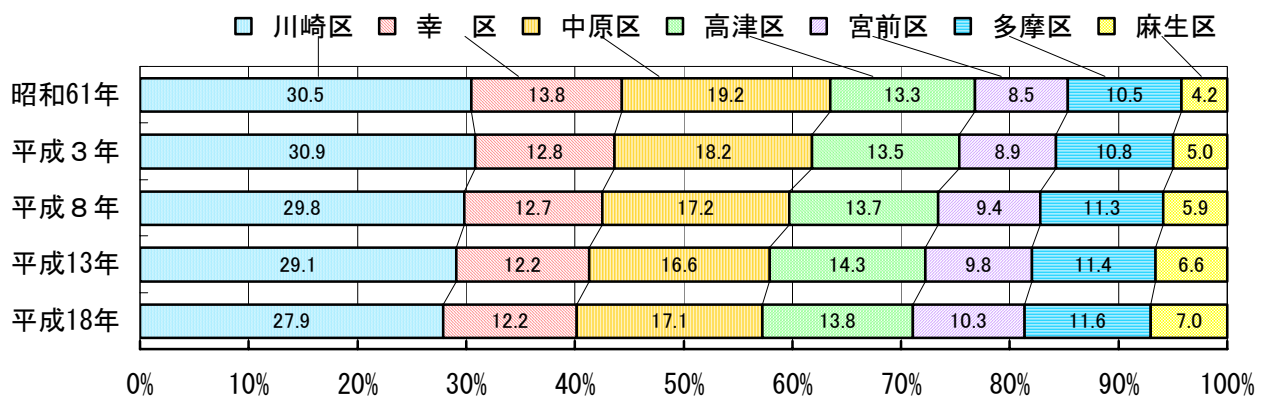
### (2) 従業者数

全産業の従業者数を区別にみると、最も多いのは「川崎区」の15万858人（構成比30.9%）で、次いで「中原区」の9万1724人（同18.8%）、「高津区」の6万791人（同13.3%）、「幸区」の6万188人（同12.3%）、「宮前区」の4万3822人（同9.0%）、「多摩区」の4万2039人（同8.6%）、「麻生区」の3万5191人（同7.2%）の順となっています。

昭和61年以降の構成比の推移をみると、「宮前区」、「多摩区」及び「麻生区」における従業

者数の構成比は拡大傾向にありますが、「川崎区」では構成比の縮小が続いています。「中原区」では平成8年調査までは縮小していましたが、その後拡大しています。「幸区」では12%台で、また「高津区」では13%台で推移しています。

同様に増減率の推移をみると、「麻生区」では調査ごとに、また「宮前区」と「多摩区」では平成13年調査を除いて従業者数が増加しているのに対し、「川崎区」、「中原区」及び「高津区」では平成8年調査以降、また「幸区」では前回調査から引続き減少しています。

図13 区別従業者数の構成比（昭和61年～平成18年）－A～R全産業－



表18 区別従業者数の推移（昭和61年～平成18年）－A～R全産業－

[民営及び国・地方公共団体]

調査年次	総数	川崎区	幸区	中原区	高津区	宮前区	多摩区	麻生区
実数								
昭和61年	486,406	176,173	61,014	98,302	65,027	35,528	35,957	14,405
平成3年	536,531	187,544	64,880	105,033	74,013	40,561	41,990	22,510
平成8年	536,614	183,891	66,808	96,620	71,854	44,233	45,158	28,050
平成13年	499,176	162,457	60,235	91,785	66,975	43,418	41,966	32,340
平成18年	488,613	150,858	60,188	91,724	64,791	43,822	42,039	35,191
構成比(%)								
昭和61年	100.0	36.2	12.5	20.2	13.4	7.3	7.4	3.0
平成3年	100.0	35.0	12.1	19.6	13.8	7.6	7.8	4.2
平成8年	100.0	34.3	12.4	18.0	13.4	8.2	8.4	5.2
平成13年	100.0	32.5	12.1	18.4	13.4	8.7	8.4	6.5
平成18年	100.0	30.9	12.3	18.8	13.3	9.0	8.6	7.2
増減率(%)								
61～3年	10.3	6.5	6.3	6.8	13.8	14.2	16.8	56.3
3～8年	0.0	△ 1.9	3.0	△ 8.0	△ 2.9	9.1	7.5	24.6
8～13年	△ 7.0	△ 11.7	△ 9.8	△ 5.0	△ 6.8	△ 1.8	△ 7.1	15.3
13～18年	△ 2.1	△ 7.1	△ 0.1	△ 0.1	△ 3.3	0.9	0.2	8.8

※ 平成3年の中原区、高津区の数値は、現在の境域に基づいて組替えています。

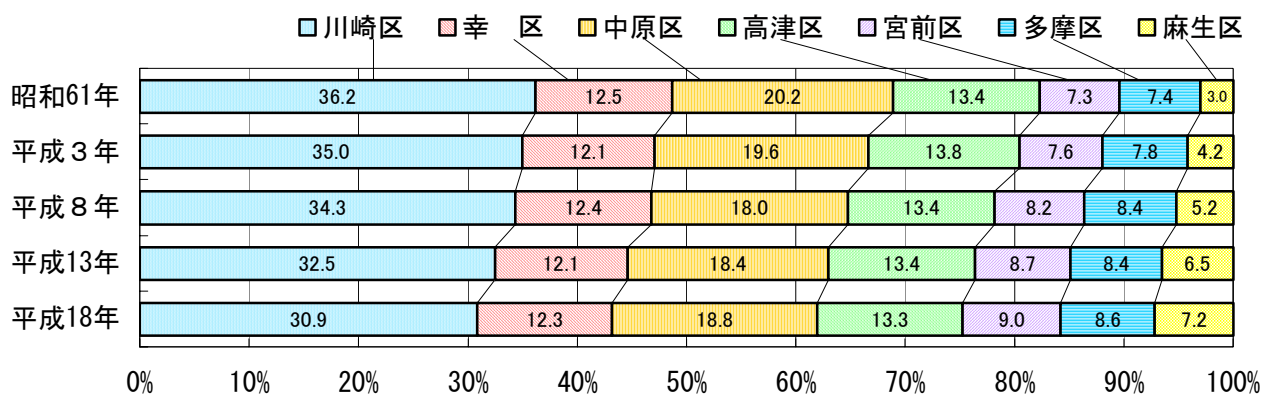
### (3) 産業大分類別事業所数

非農林漁業(公務を除く)の事業所数を産業大分類別に区別の構成比で見ると、「鉱業」、「医療、福祉」及び「教育、学習支援業」を除くすべての業種で「川崎区」の割合が最も高く、特に割合が高い業種として、「運輸業」の50.0%、「金融・保険業」の36.0%、「複合サービス事業」の34.8%などがあります。「鉱業」、「医療、福祉」及び「教育、学習支援業」については「中原区」の割合が最も高くなっています。

区別に産業大分類別の構成比をみると、各区とも「卸売・小売業」の割合が最も高く、次いで「川崎区」と「中原区」では「飲食店、宿泊業」の割合が、また、「幸区」、「高津区」、「宮前区」、「多摩区」及び「麻生区」では「サービス業(他に分類されないもの)」の割合が高くなっています。



図14 区別，産業大分類別事業所数の構成比 - D～Q非農林漁業(公務を除く) -



表19 区別，産業大分類別事業所数 - D～Q非農林漁業(公務を除く) -

[民営及び国・地方公共団体]

産業大分類		総数	川崎区	幸区	中原区	高津区	宮前区	多摩区	麻生区
事業所数	D～Q 非農林漁業総数	40,111	11,184	4,913	6,876	5,540	4,115	4,671	2,812
	D～F 第2次産業	7,352	2,029	905	1,173	1,378	826	667	374
	D 鉱業	1	-	-	1	-	-	-	-
	E 建設業	3,560	1,075	426	461	488	475	414	221
	F 製造業	3,791	954	479	711	890	351	253	153
	G～Q 第3次産業	32,759	9,155	4,008	5,703	4,162	3,289	4,004	2,438
	G 電気・ガス・熱供給・水道業	43	14	4	7	4	6	4	4
	H 情報通信業	379	102	39	73	64	29	31	41
	I 運輸業	1,407	703	200	121	119	147	68	49
	J 卸売・小売業	9,634	2,611	1,307	1,659	1,171	1,077	1,103	706
	K 金融・保険業	408	147	39	68	54	29	36	35
	L 不動産業	3,240	783	348	527	529	331	488	234
	M 飲食店，宿泊業	6,242	2,030	768	1,214	732	460	705	333
	N 医療，福祉業	2,941	553	322	610	406	329	405	316
	O 教育，学習支援業	1,484	259	157	270	183	211	237	167
	P 複合サービス事業	187	65	19	25	21	24	18	15
Q サービス業(他に分類されないもの)	6,794	1,888	805	1,129	879	646	909	538	
① 産業別区別の構成比(%)	D～Q 非農林漁業総数	100.0	27.9	12.2	17.1	13.8	10.3	11.6	7.0
	D～F 第2次産業	100.0	27.6	12.3	16.0	18.7	11.2	9.1	5.1
	D 鉱業	100.0	-	-	100.0	-	-	-	-
	E 建設業	100.0	30.2	12.0	12.9	13.7	13.3	11.6	6.2
	F 製造業	100.0	25.2	12.6	18.8	23.5	9.3	6.7	4.0
	G～Q 第3次産業	100.0	27.9	12.2	17.4	12.7	10.0	12.2	7.4
	G 電気・ガス・熱供給・水道業	100.0	32.6	9.3	16.3	9.3	14.0	9.3	9.3
	H 情報通信業	100.0	26.9	10.3	19.3	16.9	7.7	8.2	10.8
	I 運輸業	100.0	50.0	14.2	8.6	8.5	10.4	4.8	3.5
	J 卸売・小売業	100.0	27.1	13.6	17.2	12.2	11.2	11.4	7.3
	K 金融・保険業	100.0	36.0	9.6	16.7	13.2	7.1	8.8	8.6
	L 不動産業	100.0	24.2	10.7	16.3	16.3	10.2	15.1	7.2
	M 飲食店，宿泊業	100.0	32.5	12.3	19.4	11.7	7.4	11.3	5.3
	N 医療，福祉業	100.0	18.8	10.9	20.7	13.8	11.2	13.8	10.7
	O 教育，学習支援業	100.0	17.5	10.6	18.2	12.3	14.2	16.0	11.3
	P 複合サービス事業	100.0	34.8	10.2	13.4	11.2	12.8	9.6	8.0
Q サービス業(他に分類されないもの)	100.0	27.8	11.8	16.6	12.9	9.5	13.4	7.9	
② 区別産業別の構成比(%)	D～Q 非農林漁業総数	100.0	100.0	100.0	100.0	100.0	100.0	100.0	100.0
	D～F 第2次産業	18.3	18.1	18.4	17.1	24.9	20.1	14.3	13.3
	D 鉱業	0.0	-	-	0.0	-	-	-	-
	E 建設業	8.9	9.6	8.7	6.7	8.8	11.5	8.9	7.9
	F 製造業	9.5	8.5	9.7	10.3	16.1	8.5	5.4	5.4
	G～Q 第3次産業	81.7	81.9	81.6	82.9	75.1	79.9	85.7	86.7
	G 電気・ガス・熱供給・水道業	0.1	0.1	0.1	0.1	0.1	0.1	0.1	0.1
	H 情報通信業	0.9	0.9	0.8	1.1	1.2	0.7	0.7	1.5
	I 運輸業	3.5	6.3	4.1	1.8	2.1	3.6	1.5	1.7
	J 卸売・小売業	24.0	23.3	26.6	24.1	21.1	26.2	23.6	25.1
	K 金融・保険業	1.0	1.3	0.8	1.0	1.0	0.7	0.8	1.2
	L 不動産業	8.1	7.0	7.1	7.7	9.5	8.0	10.4	8.3
	M 飲食店，宿泊業	15.6	18.2	15.6	17.7	13.2	11.2	15.1	11.8
	N 医療，福祉業	7.3	4.9	6.6	8.9	7.3	8.0	8.7	11.2
	O 教育，学習支援業	3.7	2.3	3.2	3.9	3.3	5.1	5.1	5.9
	P 複合サービス事業	0.5	0.6	0.4	0.4	0.4	0.6	0.4	0.5
Q サービス業(他に分類されないもの)	16.9	16.9	16.4	16.4	15.9	15.7	19.5	19.1	

※ ①は，各産業別総数=100%とした区別構成比 ②は，各区別総数=100%とした産業別構成比

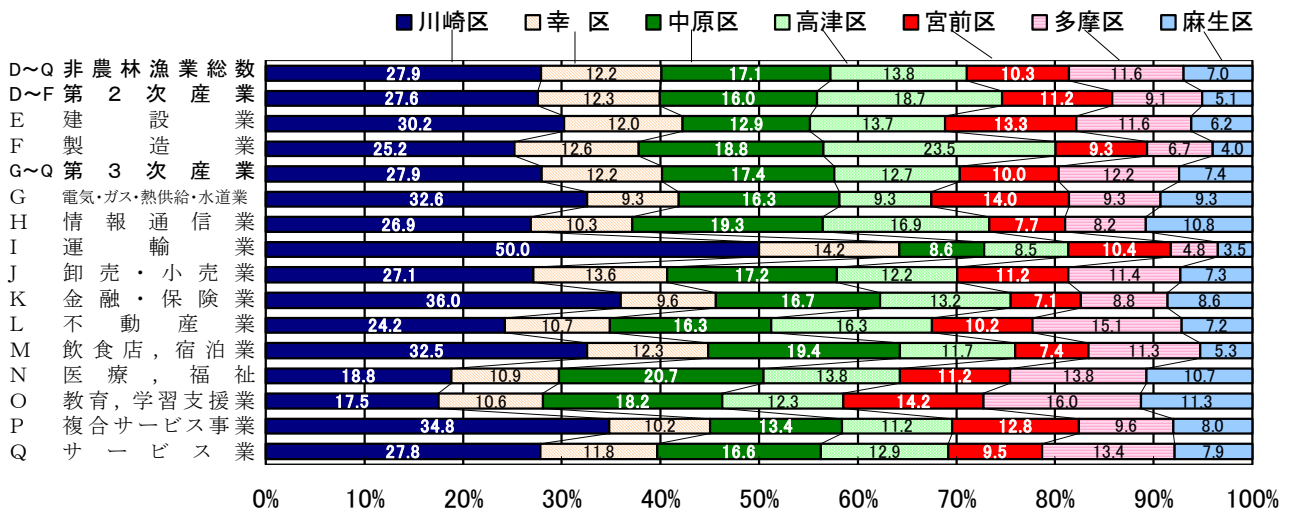
(4) 産業大分類別従業者数

非農林漁業(公務を除く)の従業者数を産業大分類別に区別の構成比で見ると、「鉱業」、「教育，学習支援業」及び「複合サービス事業」を除くすべての業種で「川崎区」の割合が最も高く、特に割合が高い業種として、「運輸業」の 57.9%、「電気・ガス・熱供給・水道業」の 44.3%、「建

設業」の 39.4%などがあります。「教育、学習支援業」については「多摩区」の割合が、また、「複合サービス事業」については「宮前区」の割合が最も高くなっています。

区別に産業大分類別の構成比をみると、「幸区」、「宮前区」、「多摩区」及び「麻生区」では「卸売・小売業」の割合が、「川崎区」と「高津区」では「製造業」の割合が、また、「中原区」では「サービス業（他に分類されないもの）」の割合が最も高くなっています。

図15 区別、産業大分類別従業者数の構成比 - D～Q非農林漁業(公務を除く) -



表20 区別、産業大分類別従業者数 - D～Q非農林漁業(公務を除く) -

		[民営及び国・地方公共団体]							
産業大分類		総数	川崎区	幸区	中原区	高津区	宮前区	多摩区	麻生区
従業者数	D～Q 非農林漁業総数	479,818	146,293	59,574	91,037	63,735	43,181	41,466	34,532
	D～F 第2次産業	114,552	42,026	14,075	24,119	17,196	6,401	6,110	4,625
	D 鉱業	42	-	-	42	-	-	-	-
	E 建設業	29,852	11,764	3,659	3,104	3,517	3,302	2,707	1,799
	F 製造業	84,658	30,262	10,416	20,973	13,679	3,099	3,403	2,826
	G～Q 第3次産業	365,266	104,267	45,499	66,918	46,539	36,780	35,356	29,907
	G 電気・ガス・熱供給・水道業	1,974	874	313	238	160	145	189	55
	H 情報通信業	28,928	8,062	6,382	7,250	4,288	360	407	2,179
	I 運輸業	28,760	16,655	2,549	2,998	2,408	2,141	1,067	942
	J 卸売・小売業	87,251	22,413	11,733	12,605	11,961	11,968	9,290	7,281
	K 金融・保険業	8,338	3,160	1,048	1,067	973	506	669	915
	L 不動産業	10,241	2,306	860	1,685	2,042	959	1,470	919
	M 飲食店、宿泊業	43,127	13,139	4,925	7,110	5,186	4,077	5,204	3,486
	N 医療、福祉	44,647	9,422	4,190	7,937	6,830	6,125	4,974	5,169
O 教育、学習支援業	26,251	3,658	2,090	3,644	3,859	4,032	5,605	3,363	
P 複合サービス事業	3,633	395	122	652	520	904	574	466	
Q サービス業(他に分類されないもの)	82,116	24,183	11,287	21,732	8,312	5,563	5,907	5,132	
① 産業別区別の構成比(%)	D～Q 非農林漁業総数	100.0	30.5	12.4	19.0	13.3	9.0	8.6	7.2
	D～F 第2次産業	100.0	36.7	12.3	21.1	15.0	5.6	5.3	4.0
	D 鉱業	100.0	-	-	100.0	-	-	-	-
	E 建設業	100.0	39.4	12.3	10.4	11.8	11.1	9.1	6.0
	F 製造業	100.0	35.7	12.3	24.8	16.2	3.7	4.0	3.3
	G～Q 第3次産業	100.0	28.5	12.5	18.3	12.7	10.1	9.7	8.2
	G 電気・ガス・熱供給・水道業	100.0	44.3	15.9	12.1	8.1	7.3	9.6	2.8
	H 情報通信業	100.0	27.9	22.1	25.1	14.8	1.2	1.4	7.5
	I 運輸業	100.0	57.9	8.9	10.4	8.4	7.4	3.7	3.3
	J 卸売・小売業	100.0	25.7	13.4	14.4	13.7	13.7	10.6	8.3
	K 金融・保険業	100.0	37.9	12.6	12.8	11.7	6.1	8.0	11.0
	L 不動産業	100.0	22.5	8.4	16.5	19.9	9.4	14.4	9.0
	M 飲食店、宿泊業	100.0	30.5	11.4	16.5	12.0	9.5	12.1	8.1
	N 医療、福祉	100.0	21.1	9.4	17.8	15.3	13.7	11.1	11.6
O 教育、学習支援業	100.0	13.9	8.0	13.9	14.7	15.4	21.4	12.8	
P 複合サービス事業	100.0	10.9	3.4	17.9	14.3	24.9	15.8	12.8	
Q サービス業(他に分類されないもの)	100.0	29.4	13.7	26.5	10.1	6.8	7.2	6.2	
② 区別産業別の構成比(%)	D～Q 非農林漁業総数	100.0	100.0	100.0	100.0	100.0	100.0	100.0	100.0
	D～F 第2次産業	23.9	28.7	23.6	26.5	27.0	14.8	14.7	13.4
	D 鉱業	0.0	-	-	0.0	-	-	-	-
	E 建設業	6.2	8.0	6.1	3.4	5.5	7.6	6.5	5.2
	F 製造業	17.6	20.7	17.5	23.0	21.5	7.2	8.2	8.2
	G～Q 第3次産業	76.1	71.3	76.4	73.5	73.0	85.2	85.3	86.6
	G 電気・ガス・熱供給・水道業	0.4	0.6	0.5	0.3	0.3	0.3	0.5	0.2
	H 情報通信業	6.0	5.5	10.7	8.0	6.7	0.8	1.0	6.3
	I 運輸業	6.0	11.4	4.3	3.3	3.8	5.0	2.6	2.7
	J 卸売・小売業	18.2	15.3	19.7	13.8	18.8	27.7	22.4	21.1
	K 金融・保険業	1.7	2.2	1.8	1.2	1.5	1.2	1.6	2.6
	L 不動産業	2.1	1.6	1.4	1.9	3.2	2.2	3.5	2.7
	M 飲食店、宿泊業	9.0	9.0	8.3	7.8	8.1	9.4	12.6	10.1
	N 医療、福祉	9.3	6.4	7.0	8.7	10.7	14.2	12.0	15.0
O 教育、学習支援業	5.5	2.5	3.5	4.0	6.1	9.3	13.5	9.7	
P 複合サービス事業	0.8	0.3	0.2	0.7	0.8	2.1	1.4	1.3	
Q サービス業(他に分類されないもの)	17.1	16.5	18.9	23.9	13.0	12.9	14.2	14.9	

※ ①は、各産業別総数=100%とした区別構成比 ②は、各区別総数=100%とした産業別構成比

(5) 産業大分類別男女別従業者数

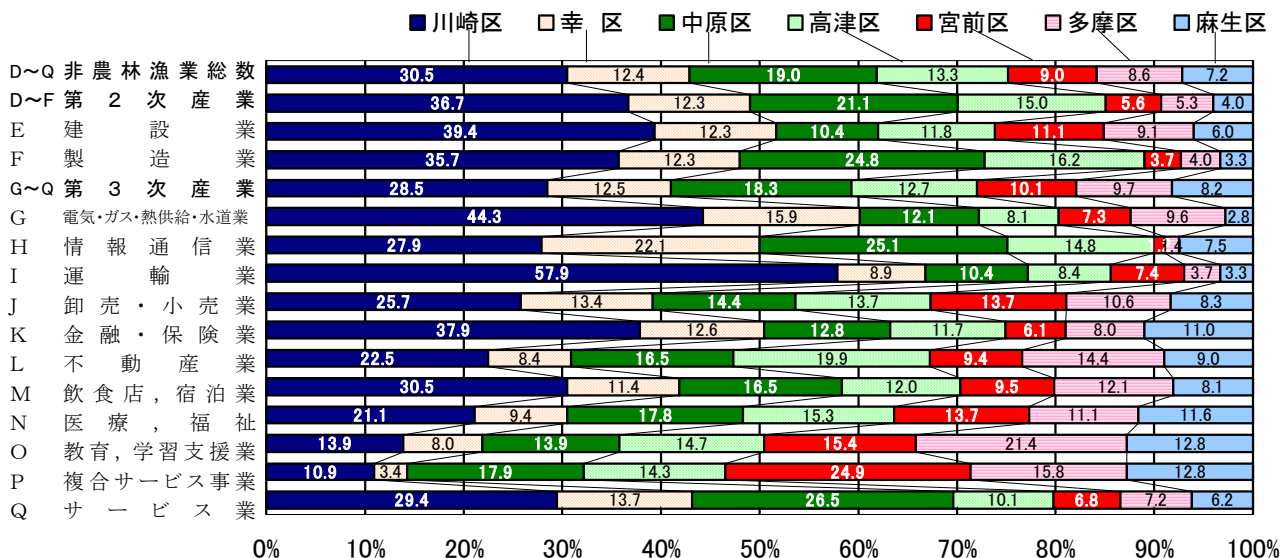
非農林漁業（公務を除く）の従業者数を区別に女子従業者数の構成比でみると、「麻生区」が50.7%と男子従業者数の割合を上回って最も高く、次いで「宮前区」の47.6%、「多摩区」の45.4%、高津区の40.1%の順となっており、この4区で女子従業者数の割合が4割を超えているのに対し、「川崎区」では32.3%と最も低くなっています。

産業大分類別に女子従業者数の構成比をみると、「医療・福祉」ではすべての区が7割を、「金融・保険業」では「中原区」、「高津区」、「多摩区」及び「麻生区」が6割を、その他の区が5割を、また、「飲食店、宿泊業」ではすべての区が5割を超えています。一方、「電気・ガス・熱供給・水道業」では「高津区」（構成比20.6%）、「幸区」（同10.5%）を除くすべての区が1割を、また、「建設業」では「麻生区」（同21.7%）を除くすべての区が2割を下回っています。

表21 区別、産業大分類別、男女別従業者数及び構成比

－D～Q非農林漁業（公務を除く）－

〔民営及び国・地方公共団体〕

産業大分類		総数	川崎区	幸区	中原区	高津区	宮前区	多摩区	麻生区
従業者総数		479,818	146,293	59,574	91,037	63,735	43,181	41,466	34,532
男子 従業者 数	D～Q 非農林漁業総数	298,960	98,987	38,948	60,575	38,187	22,628	22,621	17,014
	D～F 第2次産業	93,484	36,069	11,868	20,038	12,857	4,551	4,615	3,486
	D 鉱業	34	-	-	34	-	-	-	-
	E 建設業	25,274	10,330	3,130	2,511	2,897	2,757	2,240	1,409
	F 製造業	68,176	25,739	8,738	17,493	9,960	1,794	2,375	2,077
	G～Q 第3次産業	205,476	62,918	27,080	40,537	25,330	18,077	18,006	13,528
	G 電気・ガス・熱供給・水道業	1,804	816	280	216	127	133	179	53
	H 情報・通信業	24,111	6,632	5,595	6,143	3,446	285	273	1,737
	I 運輸業	24,694	14,293	2,314	2,640	1,966	1,759	904	818
	J 卸売・小売業	44,565	11,995	5,928	6,127	6,458	6,385	4,574	3,098
	K 金融・保険業	3,304	1,346	475	409	324	223	233	294
	L 不動産業	5,982	1,405	487	981	1,208	557	868	476
	M 飲食店、宿泊業	19,038	5,542	2,023	3,320	2,387	1,785	2,514	1,467
N 医療、福祉	11,922	2,540	1,202	2,306	2,002	1,369	1,220	1,283	
O 教育、学習支援	12,265	1,731	866	1,643	1,600	1,936	3,042	1,447	
P 複合サービス事業	2,163	211	59	378	301	575	368	271	
Q サービス業（他に分類されないもの）	55,628	16,407	7,851	16,374	5,511	3,070	3,831	2,584	
女子 従業者 数	D～Q 非農林漁業総数	180,858	47,306	20,626	30,462	25,548	20,553	18,845	17,518
	D～F 第2次産業	21,068	5,957	2,207	4,081	4,339	1,850	1,495	1,139
	D 鉱業	8	-	-	8	-	-	-	-
	E 建設業	4,578	1,434	529	593	620	545	467	390
	F 製造業	16,482	4,523	1,678	3,480	3,719	1,305	1,028	749
	G～Q 第3次産業	159,790	41,349	18,419	26,381	21,209	18,703	17,350	16,379
	G 電気・ガス・熱供給・水道業	170	58	33	22	33	12	10	2
	H 情報・通信業	4,817	1,430	787	1,107	842	75	134	442
	I 運輸業	4,066	2,362	235	358	442	382	163	124
	J 卸売・小売業	42,686	10,418	5,805	6,478	5,503	5,583	4,716	4,183
	K 金融・保険業	5,034	1,814	573	658	649	283	436	621
	L 不動産業	4,259	901	373	704	834	402	602	443
	M 飲食店、宿泊業	24,089	7,597	2,902	3,790	2,799	2,292	2,690	2,019
N 医療、福祉	32,725	6,882	2,988	5,631	4,828	4,756	3,754	3,886	
O 教育、学習支援	13,986	1,927	1,224	2,001	2,259	2,096	2,563	1,916	
P 複合サービス事業	1,470	184	63	274	219	329	206	195	
Q サービス業（他に分類されないもの）	26,488	7,776	3,436	5,358	2,801	2,493	2,076	2,548	
男子 従業者 数 構成 比 (%)	D～Q 非農林漁業総数	62.3	67.7	65.4	66.5	59.9	52.4	54.6	49.3
	D～F 第2次産業	81.6	85.8	84.3	83.1	74.8	71.1	75.5	75.4
	D 鉱業	81.0	-	-	81.0	-	-	-	-
	E 建設業	84.7	87.8	85.5	80.9	82.4	83.5	82.7	78.3
	F 製造業	80.5	85.1	83.9	83.4	72.8	57.9	69.8	73.5
	G～Q 第3次産業	56.3	60.3	59.5	60.6	54.4	49.1	50.9	45.2
	G 電気・ガス・熱供給・水道業	91.4	93.4	89.5	90.8	79.4	91.7	94.7	96.4
	H 情報・通信業	83.3	82.3	87.7	84.7	80.4	79.2	67.1	79.7
	I 運輸業	85.9	85.8	90.8	88.1	81.6	82.2	84.7	86.8
	J 卸売・小売業	51.1	53.5	50.5	48.6	54.0	53.4	49.2	42.5
	K 金融・保険業	39.6	42.6	45.3	38.3	33.3	44.1	34.8	32.1
	L 不動産業	58.4	60.9	56.6	58.2	59.2	58.1	59.0	51.8
	M 飲食店、宿泊業	44.1	42.2	41.1	46.7	46.0	43.8	48.3	42.1
N 医療、福祉	26.7	27.0	28.7	29.1	29.3	22.4	24.5	24.8	
O 教育、学習支援	46.7	47.3	41.4	45.1	41.5	48.0	54.3	43.0	
P 複合サービス事業	59.5	53.4	48.4	58.0	57.9	63.6	64.1	58.2	
Q サービス業（他に分類されないもの）	67.7	67.8	69.6	75.3	66.3	55.2	64.9	50.4	
女子 従業者 数 構成 比 (%)	D～Q 非農林漁業総数	37.7	32.3	34.6	33.5	40.1	47.6	45.4	50.7
	D～F 第2次産業	18.4	14.2	15.7	16.9	25.2	28.9	24.5	24.6
	D 鉱業	19.0	-	-	19.0	-	-	-	-
	E 建設業	15.3	12.2	14.5	19.1	17.6	16.5	17.3	21.7
	F 製造業	19.5	14.9	16.1	16.6	27.2	42.1	30.2	26.5
	G～Q 第3次産業	43.7	39.7	40.5	39.4	45.6	50.9	49.1	54.8
	G 電気・ガス・熱供給・水道業	8.6	6.6	10.5	9.2	20.6	8.3	5.3	3.6
	H 情報・通信業	16.7	17.7	12.3	15.3	19.6	20.8	32.9	20.3
	I 運輸業	14.1	14.2	9.2	11.9	18.4	17.8	15.3	13.2
	J 卸売・小売業	48.9	46.5	49.5	51.4	46.0	46.6	50.8	57.5
	K 金融・保険業	60.4	57.4	54.7	61.7	66.7	55.9	65.2	67.9
	L 不動産業	41.6	39.1	43.4	41.8	40.8	41.9	41.0	48.2
	M 飲食店、宿泊業	55.9	57.8	58.9	53.3	54.0	56.2	51.7	57.9
N 医療、福祉	73.3	73.0	71.3	70.9	70.7	77.6	75.5	75.2	
O 教育、学習支援	53.3	52.7	58.6	54.9	58.5	52.0	45.7	57.0	
P 複合サービス事業	40.5	46.6	51.6	42.0	42.1	36.4	35.9	41.8	
Q サービス業（他に分類されないもの）	32.3	32.2	30.4	24.7	33.7	44.8	35.1	49.6	

(6) 区別，産業大分類別，事業所数及び従業者数の推移（平成8年～平成18年）

表22-1 区別，産業大分類別，事業所数及び従業者数の推移（平成8年～平成18年）—川崎区—  
—D～Q非農林漁業（公務を除く）—

[民営及び国・地方公共団体]

産業大分類	実数			構成比 (%)			増減率 (%)						
	平成8年	平成13年	平成18年	平成8年	平成13年	平成18年	平成8年～平成13年		平成13年～平成18年				
							年平均	年平均	年平均	年平均			
事業所数													
D～Q 非農林漁業総数	13,888	12,449	11,184	100.0	100.0	100.0	△ 10.4	△ 2.1	△ 10.2	△ 2.0			
D～F 第2次産業	2,741	2,356	2,029	19.7	18.9	18.1	△ 14.0	△ 2.8	△ 13.9	△ 2.8			
D 鉱業	-	-	-	-	-	-	-	-	-	-			
E 建設業	1,435	1,215	1,075	10.3	9.8	9.6	△ 15.3	△ 3.1	△ 11.5	△ 2.3			
F 製造業	1,306	1,141	954	9.4	9.2	8.5	△ 12.6	△ 2.5	△ 16.4	△ 3.3			
G～Q 第3次産業	11,147	10,093	9,155	80.3	81.1	81.9	△ 9.5	△ 1.9	△ 9.3	△ 1.9			
G 電気・ガス・熱供給・水道業	17	14	14	0.1	0.1	0.1	△ 17.6	△ 3.5	0.0	0.0			
H 情報通信業	86	117	102	0.6	0.9	0.9	36.0	7.2	△ 12.8	△ 2.6			
I 運輸業	749	730	703	5.4	5.9	6.3	△ 2.5	△ 0.5	△ 3.7	△ 0.7			
J 卸売・小売業	3,561	3,040	2,611	25.6	24.4	23.3	△ 14.6	△ 2.9	△ 14.1	△ 2.8			
K 金融・保険業	235	178	147	1.7	1.4	1.3	△ 24.3	△ 4.9	△ 17.4	△ 3.5			
L 不動産業	779	739	783	5.6	5.9	7.0	△ 5.1	△ 1.0	6.0	1.2			
M 飲食店，宿泊業	2,719	2,397	2,030	19.6	19.3	18.2	△ 11.8	△ 2.4	△ 15.3	△ 3.1			
N 医療，福祉	435	457	553	3.1	3.7	4.9	5.1	1.0	21.0	4.2			
O 教育，学習支援業	275	242	259	2.0	1.9	2.3	△ 12.0	△ 2.4	7.0	1.4			
P 複合サービス事業	70	74	65	0.5	0.6	0.6	5.7	1.1	△ 12.2	△ 2.4			
Q サービス業（他に分類されないもの）	2,221	2,105	1,888	16.0	16.9	16.9	△ 5.2	△ 1.0	△ 10.3	△ 2.1			
従業者数													
D～Q 非農林漁業総数	179,433	157,957	146,293	100.0	100.0	100.0	△ 12.0	△ 2.4	△ 7.4	△ 1.5			
D～F 第2次産業	65,721	48,257	42,026	36.6	30.6	28.7	△ 26.6	△ 5.3	△ 12.9	△ 2.6			
D 鉱業	-	-	-	-	-	-	-	-	-	-			
E 建設業	20,273	13,432	11,764	11.3	8.5	8.0	△ 33.7	△ 6.7	△ 12.4	△ 2.5			
F 製造業	45,448	34,825	30,262	25.3	22.0	20.7	△ 23.4	△ 4.7	△ 13.1	△ 2.6			
G～Q 第3次産業	113,712	109,700	104,267	63.4	69.4	71.3	△ 3.5	△ 0.7	△ 5.0	△ 1.0			
G 電気・ガス・熱供給・水道業	1,502	1,229	874	0.8	0.8	0.6	△ 18.2	△ 3.6	△ 28.9	△ 5.8			
H 情報通信業	4,966	7,098	8,062	2.8	4.5	5.5	42.9	8.6	13.6	2.7			
I 運輸業	18,460	18,002	16,655	10.3	11.4	11.4	△ 2.5	△ 0.5	△ 7.5	△ 1.5			
J 卸売・小売業	27,207	23,101	22,413	15.2	14.6	15.3	△ 15.1	△ 3.0	△ 3.0	△ 0.6			
K 金融・保険業	6,383	3,662	3,160	3.6	2.3	2.2	△ 42.6	△ 8.5	△ 13.7	△ 2.7			
L 不動産業	2,263	2,127	2,306	1.3	1.3	1.6	△ 6.0	△ 1.2	8.4	1.7			
M 飲食店，宿泊業	14,791	14,662	13,139	8.2	9.3	9.0	△ 0.9	△ 0.2	△ 10.4	△ 2.1			
N 医療，福祉	7,202	7,809	9,422	4.0	4.9	6.4	8.4	1.7	20.7	4.1			
O 教育，学習支援業	3,683	3,434	3,658	2.1	2.2	2.5	△ 6.8	△ 1.4	6.5	1.3			
P 複合サービス事業	1,022	1,176	395	0.6	0.7	0.3	15.1	3.0	△ 66.4	△ 13.3			
Q サービス業（他に分類されないもの）	26,233	27,400	24,183	14.6	17.3	16.5	4.4	0.9	△ 11.7	△ 2.3			

表22-2 区別，産業大分類別，事業所数及び従業者数の推移（平成8年～平成18年）—幸区—  
—D～Q非農林漁業（公務を除く）—

産業大分類		実数			構成比 (%)			増減率 (%)			
		平成8年	平成13年	平成18年	平成8年	平成13年	平成18年	平成8年～平成13年		平成13年～平成18年	
								年平均	年平均		
事業所数	D～Q 非農林漁業総数	5,925	5,239	4,913	100.0	100.0	100.0	△ 11.6	△ 2.3	△ 6.2	△ 1.2
	D～F 第2次産業	1,342	1,061	905	22.6	20.3	18.4	△ 20.9	△ 4.2	△ 14.7	△ 2.9
	D 鉱業	-	-	-	-	-	-	-	-	-	-
	E 建設業	568	470	426	9.6	9.0	8.7	△ 17.3	△ 3.5	△ 9.4	△ 1.9
	F 製造業	774	591	479	13.1	11.3	9.7	△ 23.6	△ 4.7	△ 19.0	△ 3.8
	G～Q 第3次産業	4,583	4,178	4,008	77.4	79.7	81.6	△ 8.8	△ 1.8	△ 4.1	△ 0.8
	G 電気・ガス・熱供給・水道業	6	5	4	0.1	0.1	0.1	△ 16.7	△ 3.3	△ 20.0	△ 4.0
	H 情報通信業	42	55	39	0.7	1.0	0.8	31.0	6.2	△ 29.1	△ 5.8
	I 運輸業	238	197	200	4.0	3.8	4.1	△ 17.2	△ 3.4	1.5	0.3
	J 卸売・小売業	1,613	1,399	1,307	27.2	26.7	26.6	△ 13.3	△ 2.7	△ 6.6	△ 1.3
	K 金融・保険業	56	50	39	0.9	1.0	0.8	△ 10.7	△ 2.1	△ 22.0	△ 4.4
	L 不動産業	364	349	348	6.1	6.7	7.1	△ 4.1	△ 0.8	△ 0.3	△ 0.1
	M 飲食店，宿泊業	928	822	768	15.7	15.7	15.6	△ 11.4	△ 2.3	△ 6.6	△ 1.3
	N 医療，福祉	249	273	322	4.2	5.2	6.6	9.6	1.9	17.9	3.6
	O 教育，学習支援業	174	159	157	2.9	3.0	3.2	△ 8.6	△ 1.7	△ 1.3	△ 0.3
P 複合サービス事業	19	17	19	0.3	0.3	0.4	△ 10.5	△ 2.1	11.8	2.4	
Q サービス業（他に分類されないもの）	894	852	805	15.1	16.3	16.4	△ 4.7	△ 0.9	△ 5.5	△ 1.1	
従業者数	D～Q 非農林漁業総数	66,293	59,620	59,574	100.0	100.0	100.0	△ 10.1	△ 2.0	△ 0.1	0.0
	D～F 第2次産業	25,000	17,522	14,075	37.7	29.4	23.6	△ 29.9	△ 6.0	△ 19.7	△ 3.9
	D 鉱業	-	-	-	-	-	-	-	-	-	-
	E 建設業	4,794	3,955	3,659	7.2	6.6	6.1	△ 17.5	△ 3.5	△ 7.5	△ 1.5
	F 製造業	20,206	13,567	10,416	30.5	22.8	17.5	△ 32.9	△ 6.6	△ 23.2	△ 4.6
	G～Q 第3次産業	41,293	42,098	45,499	62.3	70.6	76.4	1.9	0.4	8.1	1.6
	G 電気・ガス・熱供給・水道業	299	250	313	0.5	0.4	0.5	△ 16.4	△ 3.3	25.2	5.0
	H 情報通信業	5,197	9,548	6,382	7.8	16.0	10.7	83.7	16.7	△ 33.2	△ 6.6
	I 運輸業	3,176	2,695	2,549	4.8	4.5	4.3	△ 15.1	△ 3.0	△ 5.4	△ 1.1
	J 卸売・小売業	10,001	10,906	11,733	15.1	18.3	19.7	9.0	1.8	7.6	1.5
	K 金融・保険業	578	824	1,048	0.9	1.4	1.8	42.6	8.5	27.2	5.4
	L 不動産業	838	776	860	1.3	1.3	1.4	△ 7.4	△ 1.5	10.8	2.2
	M 飲食店，宿泊業	4,360	3,858	4,925	6.6	6.5	8.3	△ 11.5	△ 2.3	27.7	5.5
	N 医療，福祉	2,606	3,120	4,190	3.9	5.2	7.0	19.7	3.9	34.3	6.9
	O 教育，学習支援業	2,147	1,891	2,090	3.2	3.2	3.5	△ 11.9	△ 2.4	10.5	2.1
P 複合サービス事業	127	113	122	0.2	0.2	0.2	△ 11.0	△ 2.2	8.0	1.6	
Q サービス業（他に分類されないもの）	11,964	8,117	11,287	18.0	13.6	18.9	△ 32.2	△ 6.4	39.1	7.8	

表22-3 区別，産業大分類別，事業所数及び従業者数の推移（平成8年～平成18年）—中原区—  
—D～Q非農林漁業（公務を除く）—

産業大分類		実数			構成比 (%)			増減率 (%)			
		平成8年	平成13年	平成18年	平成8年	平成13年	平成18年	平成8年～平成13年		平成13年～平成18年	
								年平均	年平均		
事業所数	D～Q 非農林漁業総数	8,054	7,131	6,876	100.0	100.0	100.0	△ 11.5	△ 2.3	△ 3.6	△ 0.7
	D～F 第2次産業	1,671	1,340	1,173	20.7	18.8	17.1	△ 19.8	△ 4.0	△ 12.5	△ 2.5
	D 鉱業	1	-	1	0.0	-	0.0	△ 100.0	-	-	-
	E 建設業	593	497	461	7.4	7.0	6.7	△ 16.2	△ 3.2	△ 7.2	△ 1.4
	F 製造業	1,077	843	711	13.4	11.8	10.3	△ 21.7	△ 4.3	△ 15.7	△ 3.1
	G～Q 第3次産業	6,383	5,791	5,703	79.3	81.2	82.9	△ 9.3	△ 1.9	△ 1.5	△ 0.3
	G 電気・ガス・熱供給・水道業	6	5	7	0.1	0.1	0.1	△ 16.7	△ 3.3	40.0	8.0
	H 情報通信業	61	79	73	0.8	1.1	1.1	29.5	5.9	△ 7.6	△ 1.5
	I 運輸業	135	127	121	1.7	1.8	1.8	△ 5.9	△ 1.2	△ 4.7	△ 0.9
	J 卸売・小売業	2,223	1,896	1,659	27.6	26.6	24.1	△ 14.7	△ 2.9	△ 12.5	△ 2.5
	K 金融・保険業	110	90	68	1.4	1.3	1.0	△ 18.2	△ 3.6	△ 24.4	△ 4.9
	L 不動産業	491	462	527	6.1	6.5	7.7	△ 5.9	△ 1.2	14.1	2.8
	M 飲食店，宿泊業	1,517	1,301	1,214	18.8	18.2	17.7	△ 14.2	△ 2.8	△ 6.7	△ 1.3
	N 医療，福祉	405	447	610	5.0	6.3	8.9	10.4	2.1	36.5	7.3
	O 教育，学習支援業	223	219	270	2.8	3.1	3.9	△ 1.8	△ 0.4	23.3	4.7
P 複合サービス事業	28	27	25	0.3	0.4	0.4	△ 3.6	△ 0.7	△ 7.4	△ 1.5	
Q サービス業（他に分類されないもの）	1,184	1,138	1,129	14.7	16.0	16.4	△ 3.9	△ 0.8	△ 0.8	△ 0.2	
従業者数	D～Q 非農林漁業総数	95,616	90,846	91,037	100.0	100.0	100.0	△ 5.0	△ 1.0	0.2	0.0
	D～F 第2次産業	40,029	19,131	24,119	41.9	21.1	26.5	△ 52.2	△ 10.4	26.1	5.2
	D 鉱業	56	-	42	0.1	-	0.0	△ 100.0	-	-	-
	E 建設業	4,902	3,704	3,104	5.1	4.1	3.4	△ 24.4	△ 4.9	△ 16.2	△ 3.2
	F 製造業	35,071	15,427	20,973	36.7	17.0	23.0	△ 56.0	△ 11.2	35.9	7.2
	G～Q 第3次産業	55,587	71,715	66,918	58.1	78.9	73.5	29.0	5.8	△ 6.7	△ 1.3
	G 電気・ガス・熱供給・水道業	268	265	238	0.3	0.3	0.3	△ 1.1	△ 0.2	△ 10.2	△ 2.0
	H 情報通信業	5,958	7,094	7,250	6.2	7.8	8.0	19.1	3.8	2.2	0.4
	I 運輸業	3,126	2,818	2,998	3.3	3.1	3.3	△ 9.9	△ 2.0	6.4	1.3
	J 卸売・小売業	14,967	13,545	12,605	15.7	14.9	13.8	△ 9.5	△ 1.9	△ 6.9	△ 1.4
	K 金融・保険業	1,905	1,370	1,067	2.0	1.5	1.2	△ 28.1	△ 5.6	△ 22.1	△ 4.4
	L 不動産業	1,484	1,397	1,685	1.6	1.5	1.9	△ 5.9	△ 1.2	20.6	4.1
	M 飲食店，宿泊業	8,077	7,765	7,110	8.4	8.5	7.8	△ 3.9	△ 0.8	△ 8.4	△ 1.7
	N 医療，福祉	6,145	6,963	7,937	6.4	7.7	8.7	13.3	2.7	14.0	2.8
	O 教育，学習支援業	3,243	3,712	3,644	3.4	4.1	4.0	14.5	2.9	△ 1.8	△ 0.4
P 複合サービス事業	923	637	652	1.0	0.7	0.7	△ 31.0	△ 6.2	2.4	0.5	
Q サービス業（他に分類されないもの）	9,491	26,149	21,732	9.9	28.8	23.9	175.5	35.1	△ 16.9	△ 3.4	

表22-4 区別，産業大分類別，事業所数及び従業者数の推移（平成8年～平成18年）—高津区—  
—D～Q非農林漁業（公務を除く）—

産業大分類		実数			構成比 (%)			増減率 (%)			
		平成8年	平成13年	平成18年	平成8年	平成13年	平成18年	平成8年～平成13年		平成13年～平成18年	
								年平均	年平均		
事業所数	D～Q 非農林漁業総数	6,403	6,132	5,540	100.0	100.0	100.0	△ 4.2	△ 0.8	△ 9.7	△ 1.9
	D～F 第2次産業	1,818	1,613	1,378	28.4	26.3	24.9	△ 11.3	△ 2.3	△ 14.6	△ 2.9
	D 鉱業	-	-	-	-	-	-	-	-	-	-
	E 建設業	599	539	488	9.4	8.8	8.8	△ 10.0	△ 2.0	△ 9.5	△ 1.9
	F 製造業	1,219	1,074	890	19.0	17.5	16.1	△ 11.9	△ 2.4	△ 17.1	△ 3.4
	G～Q 第3次産業	4,585	4,519	4,162	71.6	73.7	75.1	△ 1.4	△ 0.3	△ 7.9	△ 1.6
	G 電気・ガス・熱供給・水道業	5	5	4	0.1	0.1	0.1	0.0	0.0	△ 20.0	△ 4.0
	H 情報通信業	48	66	64	0.7	1.1	1.2	37.5	7.5	△ 3.0	△ 0.6
	I 運輸業	134	140	119	2.1	2.3	2.1	4.5	0.9	△ 15.0	△ 3.0
	J 卸売・小売業	1,442	1,333	1,171	22.5	21.7	21.1	△ 7.6	△ 1.5	△ 12.2	△ 2.4
	K 金融・保険業	89	71	54	1.4	1.2	1.0	△ 20.2	△ 4.0	△ 23.9	△ 4.8
	L 不動産業	572	559	529	8.9	9.1	9.5	△ 2.3	△ 0.5	△ 5.4	△ 1.1
	M 飲食店，宿泊業	930	881	732	14.5	14.4	13.2	△ 5.3	△ 1.1	△ 16.9	△ 3.4
N 医療，福祉	238	303	406	3.7	4.9	7.3	27.3	5.5	34.0	6.8	
O 教育，学習支援業	178	181	183	2.8	3.0	3.3	1.7	0.3	1.1	0.2	
P 複合サービス事業	22	25	21	0.3	0.4	0.4	13.6	2.7	△ 16.0	△ 3.2	
Q サービス業（他に分類されないもの）	927	955	879	14.5	15.6	15.9	3.0	0.6	△ 8.0	△ 1.6	
従業者数	D～Q 非農林漁業総数	70,934	65,996	63,735	100.0	100.0	100.0	△ 7.0	△ 1.4	△ 3.4	△ 0.7
	D～F 第2次産業	26,380	20,706	17,196	37.2	31.4	27.0	△ 21.5	△ 4.3	△ 17.0	△ 3.4
	D 鉱業	-	-	-	-	-	-	-	-	-	-
	E 建設業	4,630	3,754	3,517	6.5	5.7	5.5	△ 18.9	△ 3.8	△ 6.3	△ 1.3
	F 製造業	21,750	16,952	13,679	30.7	25.7	21.5	△ 22.1	△ 4.4	△ 19.3	△ 3.9
	G～Q 第3次産業	44,554	45,290	46,539	62.8	68.6	73.0	1.7	0.3	2.8	0.6
	G 電気・ガス・熱供給・水道業	367	398	160	0.5	0.6	0.3	8.4	1.7	△ 59.8	△ 12.0
	H 情報通信業	4,329	2,485	4,288	6.1	3.8	6.7	△ 42.6	△ 8.5	72.6	14.5
	I 運輸業	2,806	3,292	2,408	4.0	5.0	3.8	17.3	3.5	△ 26.9	△ 5.4
	J 卸売・小売業	12,105	12,258	11,961	17.1	18.6	18.8	1.3	0.3	△ 2.4	△ 0.5
	K 金融・保険業	1,354	1,340	973	1.9	2.0	1.5	△ 1.0	△ 0.2	△ 27.4	△ 5.5
	L 不動産業	1,713	1,646	2,042	2.4	2.5	3.2	△ 3.9	△ 0.8	24.1	4.8
	M 飲食店，宿泊業	5,191	5,798	5,186	7.3	8.8	8.1	11.7	2.3	△ 10.6	△ 2.1
N 医療，福祉	3,994	4,810	6,830	5.6	7.3	10.7	20.4	4.1	42.0	8.4	
O 教育，学習支援業	3,395	3,757	3,859	4.8	5.7	6.1	10.7	2.1	2.7	0.5	
P 複合サービス事業	1,113	791	520	1.6	1.2	0.8	△ 28.9	△ 5.8	△ 34.3	△ 6.9	
Q サービス業（他に分類されないもの）	8,187	8,715	8,312	11.5	13.2	13.0	6.4	1.3	△ 4.6	△ 0.9	

表22-5 区別，産業大分類別，事業所数及び従業者数の推移（平成8年～平成18年）—宮前区—  
—D～Q非農林漁業（公務を除く）—

産業大分類		実数			構成比 (%)			増減率 (%)			
		平成8年	平成13年	平成18年	平成8年	平成13年	平成18年	平成8年～平成13年		平成13年～平成18年	
								年平均	年平均		
事業所数	D～Q 非農林漁業総数	4,360	4,192	4,115	100.0	100.0	100.0	△ 3.9	△ 0.8	△ 1.8	△ 0.4
	D～F 第2次産業	1,028	938	826	23.6	22.4	20.1	△ 8.8	△ 1.8	△ 11.9	△ 2.4
	D 鉱業	-	-	-	-	-	-	-	-	-	-
	E 建設業	529	513	475	12.1	12.2	11.5	△ 3.0	△ 0.6	△ 7.4	△ 1.5
	F 製造業	499	425	351	11.4	10.1	8.5	△ 14.8	△ 3.0	△ 17.4	△ 3.5
	G～Q 第3次産業	3,332	3,254	3,289	76.4	77.6	79.9	△ 2.3	△ 0.5	1.1	0.2
	G 電気・ガス・熱供給・水道業	6	6	6	0.1	0.1	0.1	0.0	0.0	0.0	0.0
	H 情報通信業	25	25	29	0.6	0.6	0.7	0.0	0.0	16.0	3.2
	I 運輸業	145	144	147	3.3	3.4	3.6	△ 0.7	△ 0.1	2.1	0.4
	J 卸売・小売業	1,298	1,189	1,077	29.8	28.4	26.2	△ 8.4	△ 1.7	△ 9.4	△ 1.9
	K 金融・保険業	39	29	29	0.9	0.7	0.7	△ 25.6	△ 5.1	0.0	0.0
	L 不動産業	348	343	331	8.0	8.2	8.0	△ 1.4	△ 0.3	△ 3.5	△ 0.7
	M 飲食店，宿泊業	521	480	460	11.9	11.5	11.2	△ 7.9	△ 1.6	△ 4.2	△ 0.8
N 医療，福祉	198	246	329	4.5	5.9	8.0	24.2	4.8	33.7	6.7	
O 教育，学習支援業	161	163	211	3.7	3.9	5.1	1.2	0.2	29.4	5.9	
P 複合サービス事業	22	21	24	0.5	0.5	0.6	△ 4.5	△ 0.9	14.3	2.9	
Q サービス業（他に分類されないもの）	569	608	646	13.1	14.5	15.7	6.9	1.4	6.3	1.3	
従業者数	D～Q 非農林漁業総数	43,462	42,745	43,181	100.0	100.0	100.0	△ 1.6	△ 0.3	1.0	0.2
	D～F 第2次産業	9,225	7,454	6,401	21.2	17.4	14.8	△ 19.2	△ 3.8	△ 14.1	△ 2.8
	D 鉱業	-	-	-	-	-	-	-	-	-	-
	E 建設業	4,452	3,483	3,302	10.2	8.1	7.6	△ 21.8	△ 4.4	△ 5.2	△ 1.0
	F 製造業	4,773	3,971	3,099	11.0	9.3	7.2	△ 16.8	△ 3.4	△ 22.0	△ 4.4
	G～Q 第3次産業	34,237	35,291	36,780	78.8	82.6	85.2	3.1	0.6	4.2	0.8
	G 電気・ガス・熱供給・水道業	182	187	145	0.4	0.4	0.3	2.7	0.5	△ 22.5	△ 4.5
	H 情報通信業	812	615	360	1.9	1.4	0.8	△ 24.3	△ 4.9	△ 41.5	△ 8.3
	I 運輸業	2,513	2,196	2,141	5.8	5.1	5.0	△ 12.6	△ 2.5	△ 2.5	△ 0.5
	J 卸売・小売業	12,561	12,169	11,968	28.9	28.5	27.7	△ 3.1	△ 0.6	△ 1.7	△ 0.3
	K 金融・保険業	665	484	506	1.5	1.1	1.2	△ 27.2	△ 5.4	4.5	0.9
	L 不動産業	950	951	959	2.2	2.2	2.2	0.1	0.0	0.8	0.2
	M 飲食店，宿泊業	3,927	3,899	4,077	9.0	9.1	9.4	△ 0.7	△ 0.1	4.6	0.9
N 医療，福祉	3,550	4,508	6,125	8.2	10.5	14.2	27.0	5.4	35.9	7.2	
O 教育，学習支援業	3,456	3,798	4,032	8.0	8.9	9.3	9.9	2.0	6.2	1.2	
P 複合サービス事業	232	557	904	0.5	1.3	2.1	140.1	28.0	62.3	12.5	
Q サービス業（他に分類されないもの）	5,389	5,927	5,563	12.4	13.9	12.9	10.0	2.0	△ 6.1	△ 1.2	

表22-6 区別，産業大分類別，事業所数及び従業者数の推移（平成8年～平成18年）—多摩区—  
—D～Q非農林漁業（公務を除く）—

[民営及び国・地方公共団体]

産業大分類	実数			構成比 (%)			増減率 (%)			
	平成8年	平成13年	平成18年	平成8年	平成13年	平成18年	平成8年～平成13年		平成13年～平成18年	
							年平均	年平均		
D～Q 非農林漁業総数	5,284	4,912	4,671	100.0	100.0	100.0	△ 7.0	△ 1.4	△ 4.9	△ 1.0
D～F 第2次産業	929	791	667	17.6	16.1	14.3	△ 14.9	△ 3.0	△ 15.7	△ 3.1
D 鉱業	-	-	-	-	-	-	-	-	-	-
E 建設業	553	486	414	10.5	9.9	8.9	△ 12.1	△ 2.4	△ 14.8	△ 3.0
F 製造業	376	305	253	7.1	6.2	5.4	△ 18.9	△ 3.8	△ 17.0	△ 3.4
G～Q 第3次産業	4,355	4,121	4,004	82.4	83.9	85.7	△ 5.4	△ 1.1	△ 2.8	△ 0.6
G 電気・ガス・熱供給・水道業	8	8	4	0.2	0.2	0.1	0.0	0.0	△ 50.0	△ 10.0
H 情報通信業	25	40	31	0.5	0.8	0.7	60.0	12.0	△ 22.5	△ 4.5
I 運輸業	76	73	68	1.4	1.5	1.5	△ 3.9	△ 0.8	△ 6.8	△ 1.4
J 卸売・小売業	1,413	1,277	1,103	26.7	26.0	23.6	△ 9.6	△ 1.9	△ 13.6	△ 2.7
K 金融・保険業	55	44	36	1.0	0.9	0.8	△ 20.0	△ 4.0	△ 18.2	△ 3.6
L 不動産業	532	512	488	10.1	10.4	10.4	△ 3.8	△ 0.8	△ 4.7	△ 0.9
M 飲食店，宿泊業	819	738	705	15.5	15.0	15.1	△ 9.9	△ 2.0	△ 4.5	△ 0.9
N 医療，福祉	274	304	405	5.2	6.2	8.7	10.9	2.2	33.2	6.6
O 教育，学習支援業	233	215	237	4.4	4.4	5.1	△ 7.7	△ 1.5	10.2	2.0
P 複合サービス事業	17	17	18	0.3	0.3	0.4	0.0	0.0	5.9	1.2
Q サービス業（他に分類されないもの）	903	893	909	17.1	18.2	19.5	△ 1.1	△ 0.2	1.8	0.4
D～Q 非農林漁業総数	44,631	41,439	41,466	100.0	100.0	100.0	△ 7.2	△ 1.4	0.1	0.0
D～F 第2次産業	9,005	7,262	6,110	20.2	17.5	14.7	△ 19.4	△ 3.9	△ 15.9	△ 3.2
D 鉱業	-	-	-	-	-	-	-	-	-	-
E 建設業	4,108	3,329	2,707	9.2	8.0	6.5	△ 19.0	△ 3.8	△ 18.7	△ 3.7
F 製造業	4,897	3,933	3,403	11.0	9.5	8.2	△ 19.7	△ 3.9	△ 13.5	△ 2.7
G～Q 第3次産業	35,626	34,177	35,356	79.8	82.5	85.3	△ 4.1	△ 0.8	3.4	0.7
G 電気・ガス・熱供給・水道業	473	444	189	1.1	1.1	0.5	△ 6.1	△ 1.2	△ 57.4	△ 11.5
H 情報通信業	415	594	407	0.9	1.4	1.0	43.1	8.6	△ 31.5	△ 6.3
I 運輸業	1,559	1,308	1,067	3.5	3.2	2.6	△ 16.1	△ 3.2	△ 18.4	△ 3.7
J 卸売・小売業	9,942	9,582	9,290	22.3	23.1	22.4	△ 3.6	△ 0.7	△ 3.0	△ 0.6
K 金融・保険業	901	796	669	2.0	1.9	1.6	△ 11.7	△ 2.3	△ 16.0	△ 3.2
L 不動産業	1,564	1,605	1,470	3.5	3.9	3.5	2.6	0.5	△ 8.4	△ 1.7
M 飲食店，宿泊業	5,110	5,076	5,204	11.4	12.2	12.6	△ 0.7	△ 0.1	2.5	0.5
N 医療，福祉	2,986	3,378	4,974	6.7	8.2	12.0	13.1	2.6	47.2	9.4
O 教育，学習支援業	4,992	4,458	5,605	11.2	10.8	13.5	△ 10.7	△ 2.1	25.7	5.1
P 複合サービス事業	525	506	574	1.2	1.2	1.4	△ 3.6	△ 0.7	13.4	2.7
Q サービス業（他に分類されないもの）	7,159	6,430	5,907	16.0	15.5	14.2	△ 10.2	△ 2.0	△ 8.1	△ 1.6

表22-7 区別，産業大分類別，事業所数及び従業者数の推移（平成8年～平成18年）—麻生区—  
—D～Q非農林漁業（公務を除く）—

[民営及び国・地方公共団体]

産業大分類	実数			構成比 (%)			増減率 (%)				
	平成8年	平成13年	平成18年	平成8年	平成13年	平成18年	平成8年～平成13年		平成13年～平成18年		
							年平均	年平均			
D～Q 非農林漁業総数	2,737	2,836	2,812	100.0	100.0	100.0	3.6	0.7	△ 0.8	△ 0.2	
D～F 第2次産業	415	361	374	15.2	12.7	13.3	△ 13.0	△ 2.6	3.6	0.7	
D 鉱業	-	-	-	-	-	-	-	-	-	-	
E 建設業	273	225	221	10.0	7.9	7.9	△ 17.6	△ 3.5	△ 1.8	△ 0.4	
F 製造業	142	136	153	5.2	4.8	5.4	△ 4.2	△ 0.8	12.5	2.5	
G～Q 第3次産業	2,322	2,475	2,438	84.8	87.3	86.7	6.6	1.3	△ 1.5	△ 0.3	
G 電気・ガス・熱供給・水道業	3	3	4	0.1	0.1	0.1	0.0	0.0	33.3	6.7	
H 情報通信業	38	36	41	1.4	1.3	1.5	△ 5.3	△ 1.1	13.9	2.8	
I 運輸業	44	47	49	1.6	1.7	1.7	6.8	1.4	4.3	0.9	
J 卸売・小売業	743	806	706	27.1	28.4	25.1	8.5	1.7	△ 12.4	△ 2.5	
K 金融・保険業	45	38	35	1.6	1.3	1.2	△ 15.6	△ 3.1	△ 7.9	△ 1.6	
L 不動産業	280	256	234	10.2	9.0	8.3	△ 8.6	△ 1.7	△ 8.6	△ 1.7	
M 飲食店，宿泊業	347	375	333	12.7	13.2	11.8	8.1	1.6	△ 11.2	△ 2.2	
N 医療，福祉	192	230	316	7.0	8.1	11.2	19.8	4.0	37.4	7.5	
O 教育，学習支援業	139	148	167	5.1	5.2	5.9	6.5	1.3	12.8	2.6	
P 複合サービス事業	13	13	15	0.5	0.5	0.5	0.0	0.0	15.4	3.1	
Q サービス業（他に分類されないもの）	478	523	538	17.5	18.4	19.1	9.4	1.9	2.9	0.6	
D～Q 非農林漁業総数	27,506	31,698	34,532	100.0	100.0	100.0	15.2	3.0	8.9	1.8	
D～F 第2次産業	4,002	3,612	4,625	14.5	11.4	13.4	△ 9.7	△ 1.9	28.0	5.6	
D 鉱業	-	-	-	-	-	-	-	-	-	-	
E 建設業	2,193	1,764	1,799	8.0	5.6	5.2	△ 19.6	△ 3.9	2.0	0.4	
F 製造業	1,809	1,848	2,826	6.6	5.8	8.2	2.2	0.4	52.9	10.6	
G～Q 第3次産業	23,504	28,086	29,907	85.5	88.6	86.6	19.5	3.9	6.5	1.3	
G 電気・ガス・熱供給・水道業	63	63	55	0.2	0.2	0.2	0.0	0.0	△ 12.7	△ 2.5	
H 情報通信業	3,359	1,937	2,179	12.2	6.1	6.3	△ 42.3	△ 8.5	12.5	2.5	
I 運輸業	663	1,081	942	2.4	3.4	2.7	63.0	12.6	△ 12.9	△ 2.6	
J 卸売・小売業	6,183	7,837	7,281	22.5	24.7	21.1	26.8	5.4	△ 7.1	△ 1.4	
K 金融・保険業	881	738	915	3.2	2.3	2.6	△ 16.2	△ 3.2	24.0	4.8	
L 不動産業	1,006	919	919	3.7	2.9	2.7	△ 8.6	△ 1.7	0.0	0.0	
M 飲食店，宿泊業	2,711	3,677	3,486	9.9	11.6	10.1	10.1	35.6	7.1	△ 5.2	△ 1.0
N 医療，福祉	2,434	3,243	5,169	8.8	10.2	15.0	33.2	6.6	59.4	11.9	
O 教育，学習支援業	2,645	3,219	3,363	9.6	10.2	9.7	21.7	4.3	4.5	0.9	
P 複合サービス事業	422	377	466	1.5	1.2	1.3	△ 10.7	△ 2.1	23.6	4.7	
Q サービス業（他に分類されないもの）	3,137	4,995	5,132	11.4	15.8	14.9	59.2	11.8	2.7	0.5	

## 7 会社企業の状況

経営組織が株式会社（有限会社を含む）、合名会社、合資会社、合同会社及び相互会社（以下「会社組織」という。）の本所と支所を含めた企業全体を「会社企業」と定義し、そのうち単独事業所（以下「単独」という。）を「単一事業所企業」、本所・本社・本店（以下「本所」という。）を「複数事業所企業」として二つの企業類型（以下「企業」という。）に分類し、さらに「企業」と支所・支社・支店（以下「支所」という。）に分類します。

図16 事業所の関連図—民営及び国・地方公共団体—

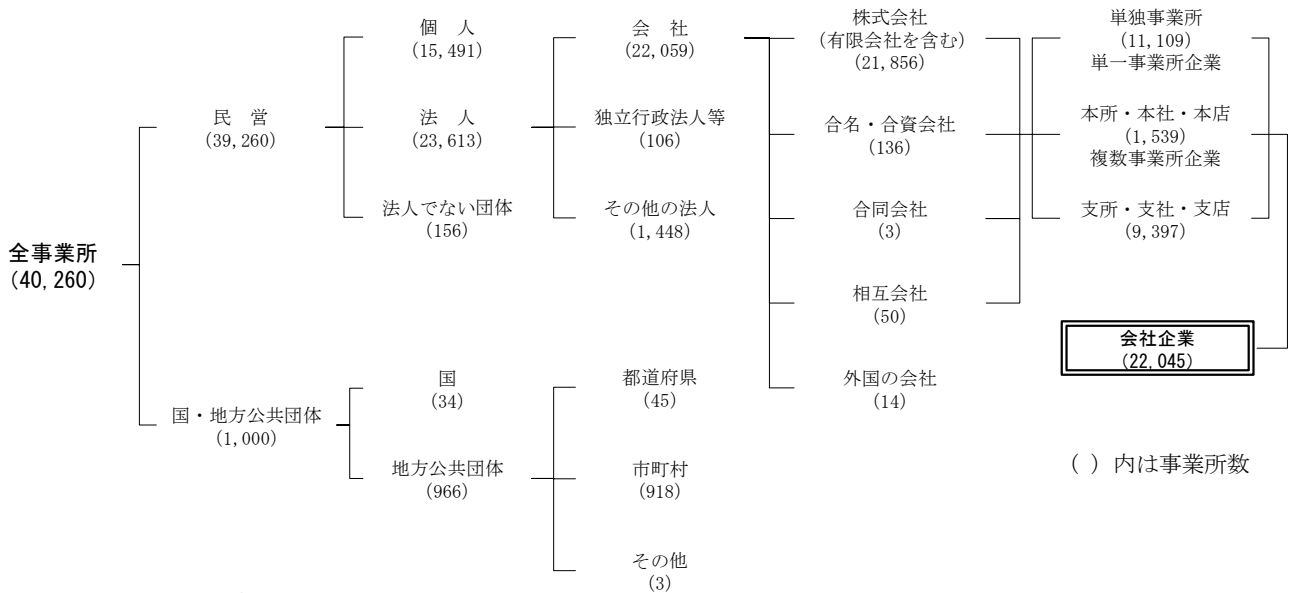

### (1) 会社企業の事業所数

民営事業所数 3万9260事業所のうち、会社企業の事業所数は 2万2045事業所で全体の 56.2%を占めており、前回調査の 2万2809事業所と比べて 764事業所（対前回増減率 3.3%）減少しています。会社企業のうち支所数を除いた企業数は 1万2648企業で、前回調査と比べると 1407企業（同 10.0%）減少しましたが、支所数は 9397事業所で、643事業所（同 7.3%）増加しました。

単独・本所・支所別に構成比をみると、「企業」は全体の 57.4%を占め、そのうち「単独」は 50.4%と全体の5割を超えており、「本所」は 7.0%、「支所」は 42.6%を占めています。

同様に産業大分類別の構成比をみると、「企業」で「単独」の割合が最も高い業種は「複合サービス事業」の 100.0%で、次いで「農業」の 90.0%、「建設業」の 77.4%の順と、また、「支所」の割合が最も高い業種は「教育、学習支援業」の 74.7%、次いで「金融・保険業」の 74.1%、「電気・ガス・熱供給・水道業」の 69.2%の順となっています。

表23 会社企業の産業大分類別、単独・本所・支所別事業所数

産業大分類	事業所数					構成比 (%)				
	総数	単独・本所			支所	総数	単独・本所			支所
		総数	単独	本所			総数	単独	本所	
A~Q 総数	22,045	12,648	11,109	1,539	9,397	100.0	57.4	50.4	7.0	42.6
A~C 第1次（農林漁業）	30	27	27	-	3	100.0	90.0	90.0	-	10.0
D~F 第2次産業	5,975	4,851	4,320	531	1,124	100.0	81.2	72.3	8.9	18.8
D 鉱業	1	1	-	1	-	100.0	100.0	-	100.0	-
E 建設業	2,884	2,374	2,233	141	510	100.0	82.3	77.4	4.9	17.7
F 製造業	3,090	2,476	2,087	389	614	100.0	80.1	67.5	12.6	19.9
G~Q 第3次産業	16,040	7,770	6,762	1,008	8,270	100.0	48.4	42.2	6.3	51.6
G 電気・ガス・熱供給・水道業	13	4	3	1	9	100.0	30.8	23.1	7.7	69.2
H 情報通信業	365	223	177	46	142	100.0	61.1	48.5	12.6	38.9
I 運送業	851	286	202	84	565	100.0	33.6	23.7	9.9	66.4
J 卸売・小売業	6,629	3,316	2,852	464	3,313	100.0	50.0	43.0	7.0	50.0
K 金融・保険業	290	75	71	4	215	100.0	25.9	24.5	1.4	74.1
L 不動産業	1,562	1,198	1,135	63	364	100.0	76.7	72.7	4.0	23.3
M 飲食店、宿泊業	2,336	771	683	88	1,565	100.0	33.0	29.2	3.8	67.0
N 医療、福祉	393	127	115	12	266	100.0	32.3	29.3	3.1	67.7
O 教育、学習支援業	475	120	96	24	355	100.0	25.3	20.2	5.1	74.7
P 複合サービス事業	1	1	1	-	-	100.0	100.0	100.0	-	-
Q サービス業（他に分類されないもの）	3,125	1,649	1,427	222	1,476	100.0	52.8	45.7	7.1	47.2
A~Q 総数（平成13年）	22,809	14,055	12,418	1,637	8,754	100.0	61.6	54.4	7.2	38.4

〔民営〕



## (2) 企業類型別企業数

企業類型別に企業数をみると、「単一事業所企業」は1万1109企業（構成比 87.8%）、「複数事業所企業」は1539企業（同 12.2%）となっており、前回調査と比べてみると、「単一事業所企業」で1309企業（対前回増減率 10.5%）減、「複数事業所企業」で98企業（同 6.0%）減となっており、「複数事業所企業」の構成比が0.6ポイント拡大しています。

表24 企業類型別企業数の推移（平成8年～平成18年）

企業類型	[民営]								
	平成8年	構成比 (%)	平成13年	構成比 (%)	増減率 (%)	平成18年	構成比 (%)	増減数	増減率 (%)
総数	15,251	100.0	14,055	100.0	△ 7.8	12,648	100.0	△ 1,407	△ 10.0
単一事業所企業	13,046	85.5	12,418	88.4	△ 4.8	11,109	87.8	△ 1,309	△ 10.5
複数事業所企業	2,205	14.5	1,637	11.6	△ 25.8	1,539	12.2	△ 98	△ 6.0

## (3) 企業産業大分類別企業数

企業産業大分類別に企業数をみると、「卸売・小売業」が3310企業（構成比 26.2%）と最も多く、次いで「製造業」の2481企業（同 19.6%）、「建設業」の2379企業（同 18.8%）、「サービス業（他に分類されないもの）」の1645企業（同 13.0%）の順となっており、この4業種が全体の77.6%を占めています。

前回調査と比べてみると、「医療、福祉」で47企業（対前回増減率 58.8%）増、「不動産業」で39企業（同 3.4%）増、「情報通信業」で9企業（同 4.2%）増など6業種で増加しているのに対し、「卸売・小売業」で558企業（同 14.4%）減、「製造業」で420企業（同 14.5%）減、「飲食店、宿泊業」で180企業（同 18.9%）減など7業種で減少しています。

表25 企業産業大分類別、企業数の推移（平成8年～平成18年）

企業産業大分類	[民営]								
	平成8年	構成比 (%)	平成13年	構成比 (%)	増減率 (%)	平成18年	構成比 (%)	増減数	増減率 (%)
A～Q 総数	15,251	100.0	14,055	100.0	△ 7.8	12,648	100.0	△ 1,407	△ 10.0
A～C 第1次（農林漁業）	20	0.1	27	0.2	35.0	27	0.2	0	0.0
D～F 第2次産業	6,180	40.5	5,465	38.9	△ 11.6	4,861	38.4	△ 604	△ 11.1
D 鉱業	1	0.0	-	-	△ 100.0	1	0.0	1	-
E 建設業	2,824	18.5	2,564	18.2	△ 9.2	2,379	18.8	△ 185	△ 7.2
F 製造業	3,355	22.0	2,901	20.6	△ 13.5	2,481	19.6	△ 420	△ 14.5
G～Q 第3次産業	9,051	59.3	8,563	60.9	△ 5.4	7,760	61.4	△ 803	△ 9.4
G 電気・ガス・熱供給・水道業	1	0.0	2	0.0	100.0	4	0.0	2	100.0
H 情報通信業	155	1.0	213	1.5	37.4	222	1.8	9	4.2
I 運輸業	357	2.3	331	2.4	△ 7.3	286	2.3	△ 45	△ 13.6
J 卸売・小売業	4,326	28.4	3,868	27.5	△ 10.6	3,310	26.2	△ 558	△ 14.4
K 金融・保険業	92	0.6	76	0.5	△ 17.4	75	0.6	△ 1	△ 1.3
L 不動産業	1,156	7.6	1,162	8.3	0.5	1,201	9.5	39	3.4
M 飲食店、宿泊業	1,051	6.9	950	6.8	△ 9.6	770	6.1	△ 180	△ 18.9
N 医療、福祉	49	0.3	80	0.6	63.3	127	1.0	47	58.8
O 教育、学習支援業	115	0.8	115	0.8	0.0	119	0.9	4	3.5
P 複合サービス事業	-	-	1	0.0	-	1	0.0	0	0.0
Q サービス業（他に分類されないもの）	1,749	11.5	1,765	12.6	0.9	1,645	13.0	△ 120	△ 6.8

## (4) 資本金階級別企業数

資本金階級別に企業数をみると、「300万円以上500万円未満」が5408企業（構成比 42.8%）と最も多く、次いで「1000万円以上3000万円未満」の4672企業（同 36.9%）、「500万円以上1000万円未満」の1415企業（同 11.2%）の順となっており、この3階級が全体の90.9%を占めています。

前回調査と比べてみると、「5000万円以上1億円未満」で55企業（対前回増減率 21.9%）増、「300万円未満」で54企業（同 61.4%）増と2階級で企業数が増加しているのに対し、「300万円以上500万円未満」で586企業（同 9.8%）減、「1000万円以上3000万円未満」で583企業（同

11.1%) 減など5階級で減少しています。なお、「1億円以上10億円未満」と「50億円以上」の2階級では企業数の増減はありませんでした。

表26 資本金階級別企業数の推移（平成8年～平成18年）

資 本 金 階 級	平成8年	構成比 (%)	平成13年	構成比 (%)	増減率 (%)	〔民営〕			
						平成18年	構成比 (%)	増減数	増減率 (%)
総 数	15,251	100.0	14,055	100.0	△ 7.8	12,648	100.0	△ 1,407	△ 10.0
300万円未満	189	1.2	88	0.6	△ 53.4	142	1.1	54	61.4
300万円以上 ～500万円未満	6,351	41.6	5,994	42.6	△ 5.6	5,408	42.8	△ 586	△ 9.8
500万円以上 ～1000万円未満	1,916	12.6	1,708	12.2	△ 10.9	1,415	11.2	△ 293	△ 17.2
1000万円以上 ～3000万円未満	5,824	38.2	5,255	37.4	△ 9.8	4,672	36.9	△ 583	△ 11.1
3000万円以上 ～5000万円未満	490	3.2	511	3.6	4.3	459	3.6	△ 52	△ 10.2
5000万円以上 ～1億円未満	235	1.5	251	1.8	6.8	306	2.4	55	21.9
1億円以上 ～10億円未満	199	1.3	193	1.4	△ 3.0	193	1.5	0	0.0
10億円以上 ～50億円未満	32	0.2	39	0.3	21.9	37	0.3	△ 2	△ 5.1
50億円以上	15	0.1	16	0.1	6.7	16	0.1	0	0.0

(5) 親会社・子会社・関連会社の有無別企業数

親会社・子会社・関連会社（以下「関係企業」という。）の有無別に企業数をみると、国内に「関係企業」が有る企業のうち最も多いのは「親会社」が有る企業（521企業、構成比 4.1%）、海外に「関係企業」が有る企業のうち最も多いのは「子会社」が有る企業（48企業、同 0.4%）、国内と海外の両方に「関係企業」（親会社を除く）が有る企業のうち最も多いのは「関連会社」が有る企業（126企業、同 1.0%）となっています。

表27 企業産業大分類別、親会社・子会社・関連会社の有無別企業数

企業産業大分類	企業数	親会社の有無			子会社の有無				関連会社の有無 ※			
		有		無	有			無	有			無
		国内に有	海外に有		国内に有	海外に有	両方に有		国内に有	海外に有	両方に有	
A～Q 総 数	12,648	521	40	12,087	274	48	41	12,285	100	36	126	12,386
A～C 第1次（農林漁業）	27	2	-	25	-	-	-	27	-	-	-	27
D～F 第2次産業	4,861	231	13	4,617	97	34	34	4,696	41	23	44	4,753
D 鉱 業	1	-	-	1	-	-	-	1	-	-	-	1
E 建 設 業	2,379	64	1	2,314	18	-	1	2,360	6	2	19	2,352
F 製 造 業	2,481	167	12	2,302	79	34	33	2,335	35	21	25	2,400
G～Q 第3次産業	7,760	288	27	7,445	177	14	7	7,562	59	13	82	7,606
G 電気・ガス・熱供給・水道業	4	3	-	1	1	-	-	3	-	-	-	4
H 情 報 通 信 業	222	41	3	178	11	3	2	206	3	3	4	212
I 運 輸 業	286	38	-	248	12	1	1	272	5	1	7	273
J 卸 売 ・ 小 売 業	3,310	78	20	3,212	77	4	3	3,226	21	3	31	3,255
K 金 融 ・ 保 険 業	75	2	-	73	1	-	-	74	-	-	1	74
L 不 動 産 業	1,201	18	-	1,183	31	-	-	1,170	16	1	11	1,173
M 飲 食 店 , 宿 泊 業	770	9	-	761	8	-	-	762	3	2	2	763
N 医 療 , 福 祉 社	127	4	-	123	3	-	-	124	1	-	1	125
O 教 育 , 学 習 支 援 業	119	3	-	116	1	-	-	118	1	-	-	118
P 複 合 サ ー ビ ス 事 業	1	-	-	1	-	-	-	1	-	-	-	1
Q サービス業（他に分類されないもの）	1,645	92	4	1,549	32	6	1	1,606	9	3	25	1,608

※ 関連会社：議決権所有先の関連会社

(6) 外国資本比率別企業数

外国資本比率別に企業数をみると、外国資本が入っていない「0%」の企業数が1万2584企業

(構成比 99.5%) となっているのに対し、「100%」が 29企業 (同 0.2%)、「0%超～50%未満」が 22企業 (同 0.2%) などとなっています。

前回調査と比べてみると、「50%」の企業数が 2企業 (対前回増減率 50.0%) 増、「0%超～50%未満」が 1企業 (同 4.8%) 増となっていますが、それらを除く階級ではいずれも減少しています。

表28 外国資本比率別企業数の推移 (平成8年～平成18年)

資本金階級	[民営]								
	平成8年	構成比 (%)	平成13年	構成比 (%)	増減率 (%)	平成18年	構成比 (%)	増減数	増減率 (%)
総数	15,251	100.0	14,055	100.0	△ 7.8	12,648	100.0	△ 1,407	△ 10.0
0%	15,192	99.6	13,986	99.5	△ 7.9	12,584	99.5	△ 1,402	△ 10.0
0%超～50%未満	17	0.1	21	0.1	23.5	22	0.2	1	4.8
50%	4	0.0	4	0.0	0.0	6	0.0	2	50.0
50%超～100%未満	9	0.1	9	0.1	0.0	7	0.1	△ 2	△ 22.2
100%	29	0.2	35	0.2	20.7	29	0.2	△ 6	△ 17.1

(7) 企業の合併・分割等の状況別企業数

平成13年10月2日以降の企業の合併・分割等の状況別に企業数をみると、「新設合併した企業数」は 1企業 (構成比 0.0%)、「吸収合併した企業数」は 96企業 (同 0.8%)、「分社・分割した企業数」は 31企業 (同 0.2%)、「移転した企業数」は 438企業 (同 3.5%)、「正式名称を変更した企業数」は 226企業 (同 1.8%) となっています。

企業産業分類別に企業数をみると、「情報通信業」で「移転した企業数」が 40企業 (構成比 18.0%)、「名称変更した企業数」が 16企業 (同 7.2%) と、他の業種と比べてこれらの割合が、また、「医療、福祉」で「分社・分割した企業数」の割合 (同 1.6%) が最も高くなっています。

前回調査と比べると、吸収合併した企業数は同じですが、新設合併した企業数、分社・分割した企業数、移転した企業数及び名称変更した企業数は減少しています。

表29 企業産業大分類別、企業の合併・分割等の状況別企業数

企業産業大分類	企業数	新設合併の有無		吸収合併の有無		分社・分割の有無		移転の有無		正式名称変更の有無	
		新設合併した企業数	新設合併しなかった企業数	吸収合併した企業数	吸収合併しなかった企業数	分社・分割した企業数	分社・分割しなかった企業数	移転した企業数	移転しなかった企業数	名称変更した企業数	名称変更しなかった企業数
		A～Q 総数	12,648	1	12,647	96	12,552	31	12,617	438	12,210
A～C 第1次 (農林漁業)	27	-	27	-	27	-	27	2	25	1	26
D～F 第2次産業	4,861	-	4,861	44	4,817	9	4,852	174	4,687	82	4,779
D 鉱業	1	-	1	1	-	-	1	-	1	-	1
E 建設業	2,379	-	2,379	12	2,367	1	2,378	69	2,310	34	2,345
F 製造業	2,481	-	2,481	31	2,450	8	2,473	105	2,376	48	2,433
G～Q 第3次産業	7,760	1	7,759	52	7,708	22	7,738	262	7,498	143	7,617
G 電気・ガス・熱供給・水道業	4	-	4	-	4	-	4	-	4	-	4
H 情報通信業	222	-	222	2	220	3	219	40	182	16	206
I 運輸業	286	-	286	4	282	1	285	10	276	9	277
J 卸売・小売業	3,310	1	3,309	25	3,285	8	3,302	94	3,216	43	3,267
K 金融・保険業	75	-	75	1	74	-	75	2	73	2	73
L 不動産業	1,201	-	1,201	3	1,198	1	1,200	38	1,163	19	1,182
M 飲食店, 宿泊業	770	-	770	1	769	1	769	9	761	13	757
N 医療, 福祉	127	-	127	-	127	2	125	9	118	3	124
O 教育, 学習支援業	119	-	119	2	117	-	119	3	116	2	117
P 複合サービス事業	1	-	1	-	1	-	1	-	1	-	1
Q サービス業 (他に分類されないもの)	1,645	-	1,645	14	1,631	6	1,639	57	1,588	36	1,609
A～Q 総数 (平成13年) ※	14,055	4	14,051	96	13,959	35	14,020	483	13,572	273	13,782

※ 平成8年10月2日～平成13年10月1日の企業の合併・分割等の状況別企業数

(8) 電子商取引の状況別企業数

電子商取引の状況別に企業数をみると、電子商取引を行っている企業数は 1861企業で、企業全体の 14.7%を占めています。そのうちインターネットにより 1493企業（構成比 80.2%）が他の企業などと電子商取引を行っており、同じく 579企業（同 31.1%）が一般消費者と電子商取引を行っています。前回調査と比べると、電子商取引を行っている企業数は 413企業（対前回増減率 28.5%）増加し、企業全体に占める割合は 4.4ポイント拡大しています。

また、電子商取引の内容をみると、他の企業などと電子商取引を行っている企業数は 1565企業で、主に受注（1070企業、構成比 68.4%）及び発注（921企業、同 58.8%）業務で電子商取引が行われています。一方、一般消費者と電子商取引を行っている企業数は 596企業で、そのうち 489企業（構成比 82.0%）が電子商取引による受注業務を行っています。

電子商取引を行っている企業数を企業産業大分類別の構成比で見ると、最も高いのは「情報通信業」の 31.1%で、次いで「金融・保険業」の 21.3%、「卸売・小売業」の 18.8%の順となっています。

表30-1 企業産業大分類別、電子商取引の状況別企業数

企業産業大分類	企業数	電子商取引を行っている企業数					電子商取引を行っていない企業数
		総数	インターネットによる		インターネット以外による		
			他の企業など と行っている	一般消費者 と行っている	他の企業など と行っている	一般消費者 と行っている	
A～Q 総数	12,648	1,861	1,493	579	291	79	10,787
A～C 第1次（農林漁業）	27	4	3	1	2	1	23
D～F 第2次産業	4,861	675	618	93	98	15	4,186
D 鉱業	1	-	-	-	-	-	1
E 建設業	2,379	249	229	37	29	6	2,130
F 製造業	2,481	426	389	56	69	9	2,055
G～Q 第3次産業	7,760	1,182	872	485	191	63	6,578
G 電気・ガス・熱供給・水道業	4	-	-	-	-	-	4
H 情報通信業	222	69	63	14	9	1	153
I 運輸業	286	42	37	7	9	-	244
J 卸売・小売業	3,310	621	445	248	143	41	2,689
K 金融・保険業	75	16	5	14	1	2	59
L 不動産業	1,201	138	91	96	11	9	1,063
M 飲食店、宿泊業	770	41	25	22	6	4	729
N 医療、福祉	127	9	5	4	-	-	118
O 教育、学習支援業	119	19	15	12	2	2	100
P 複合サービス事業	1	-	-	-	-	-	1
Q サービス業（他に分類されないもの）	1,645	227	186	68	10	4	1,418
A～Q 総数（平成13年）	14,055	1,448	916	438	336	65	12,607

表30-2 企業産業大分類別、電子商取引の状況別企業数

企業産業大分類	他の企業などとの電子商取引の内容					一般消費者との電子商取引の内容			
	企業数	受注	発注	配送又は その手配	アフター サービス等	企業数	受注	配送又は その手配	アフター サービス等
A～Q 総数	1,565	1,070	921	315	305	596	489	177	218
A～C 第1次（農林漁業）	4	4	1	-	1	1	1	-	-
D～F 第2次産業	642	535	280	99	109	94	80	30	40
D 鉱業	-	-	-	-	-	-	-	-	-
E 建設業	232	174	98	35	45	37	29	10	18
F 製造業	410	361	182	64	64	57	51	20	22
G～Q 第3次産業	919	531	640	216	195	501	408	147	178
G 電気・ガス・熱供給・水道業	-	-	-	-	-	-	-	-	-
H 情報通信業	65	42	47	17	23	14	12	10	6
I 運輸業	38	28	13	21	5	7	5	4	2
J 卸売・小売業	483	299	361	112	73	257	227	107	82
K 金融・保険業	5	-	4	-	2	14	13	1	1
L 不動産業	94	39	49	15	44	101	67	6	46
M 飲食店、宿泊業	25	8	21	4	1	23	17	2	5
N 医療、福祉	5	-	4	-	1	4	3	1	3
O 教育、学習支援業	15	5	11	5	7	12	5	2	7
P 複合サービス事業	-	-	-	-	-	-	-	-	-
Q サービス業（他に分類されないもの）	189	110	130	42	39	69	59	14	26
A～Q 総数（平成13年）	1,173	745	596	197	229	476	368	87	149

(9) 本所の所在地別支所数

会社企業の支所数 9397事業所のうち、神奈川県内に本所が所在する支所数は 3786事業所（構成比 40.3%）で、そのうち川崎市内に本所が所在する支所数は 2338事業所（同 24.9%）となっています。

また、神奈川県外に本所が所在する支所数は 5604事業所（構成比 59.6%）で、そのうち東京都内に本所が所在する支所数は 4520事業所（同 48.1%）となっており、神奈川県内に本所が所在する支所数を 734事業所上回っています。

産業大分類別に支所数をみると、川崎市内に本所が所在する支所数の割合が最も高いのは「農業」の 33.3%で、次いで「製造業」の 32.7%、「サービス業（他の分類されないもの）」の 29.5%の順となっており、神奈川県内に本所が所在する支所数の割合が最も高いのは「サービス業（他の分類されないもの）」の 47.2%で、次いで「製造業」の 42.8%、「建設業」の 42.7%の順となっています。一方、東京都内に本所が所在する支所数の割合が最も高いのは「電気・ガス・熱供給・水道業」の 88.9%で、次いで「金融・保険業」の 69.3%、「農業」の 66.7%、の順となっています。

前回調査と比べてみると、神奈川県内に本所が所在する支所数は 109事業所（対前回増減率 3.0%）増加しており、そのうち川崎市内に本所が所在する支所数は 30事業所（同 1.3%）減少しているのに対し、川崎市外に本所が所在する支所数は 139事業所（同 10.6%）増加しています。また、神奈川県外に本所が所在する支所数は 527事業所（同 10.4%）増加しており、そのうち東京都に本所が所在する支所数は 359事業所（同 8.6%）増加しています。

表31 会社企業の本所の所在地別支所数の推移（平成8年～平成18年）

本所の所在地	平成8年	構成比 (%)	平成13年	構成比 (%)	増減率 (%)	平成18年	構成比 (%)	増減数	[民営]
									増減率 (%)
総数	8,941	100.0	8,754	100.0	△ 2.1	9,397	100.0	643	7.3
神奈川県内	3,776	42.2	3,677	42.0	△ 2.6	3,786	40.3	109	3.0
市内	2,512	28.1	2,368	27.1	△ 5.7	2,338	24.9	△ 30	△ 1.3
市外	1,264	14.1	1,309	15.0	3.6	1,448	15.4	139	10.6
神奈川県外	5,165	57.8	5,077	58.0	△ 1.7	5,604	59.6	527	10.4
うち東京都	4,333	48.5	4,161	47.5	△ 4.0	4,520	48.1	359	8.6
不詳	-	-	-	-	-	7	0.1	7	-

表32 産業大分類別、会社企業の本所の所在地別支所数

産業大分類	支所・支社・支店数							構成比 (%)				
	総数	神奈川県内		神奈川県外		不詳	総数	神奈川県内		神奈川県外		不詳
		市内	市外	総数	うち東京都			市内	市外	総数	うち東京都	
A~Q 総数	9,397	2,338	1,448	5,604	4,520	7	100.0	24.9	15.4	59.6	48.1	0.1
A~C 第1次（農林漁業）	3	1	-	2	2	-	100.0	33.3	-	66.7	66.7	-
D~F 第2次産業	1,124	346	135	643	513	-	100.0	30.8	12.0	57.2	45.6	-
D 鉱業	-	-	-	-	-	-	-	-	-	-	-	-
E 建設業	510	145	73	292	218	-	100.0	28.4	14.3	57.3	42.7	-
F 製造業	614	201	62	351	295	-	100.0	32.7	10.1	57.2	48.0	-
G~Q 第3次産業	8,270	1,991	1,313	4,959	4,005	7	100.0	24.1	15.9	60.0	48.4	0.1
G 電気・ガス・熱供給・水道業	9	-	1	8	8	-	100.0	-	11.1	88.9	88.9	-
H 情報通信業	142	21	16	105	81	-	100.0	14.8	11.3	73.9	57.0	-
I 運輸業	565	88	99	378	298	-	100.0	15.6	17.5	66.9	52.7	-
J 卸売・小売業	3,313	830	564	1,916	1,448	3	100.0	25.1	17.0	57.8	43.7	0.1
K 金融・保険業	215	5	29	181	149	-	100.0	2.3	13.5	84.2	69.3	-
L 不動産業	364	66	47	250	237	1	100.0	18.1	12.9	68.7	65.1	0.3
M 飲食店、宿泊業	1,565	423	178	964	837	-	100.0	27.0	11.4	61.6	53.5	-
N 医療、福祉	266	56	49	161	132	-	100.0	21.1	18.4	60.5	49.6	-
O 教育、学習支援業	355	66	69	220	160	-	100.0	18.6	19.4	62.0	45.1	-
P 複合サービス業	-	-	-	-	-	-	-	-	-	-	-	-
Q サービス業（他に分類されないもの）	1,476	436	261	776	655	3	100.0	29.5	17.7	52.6	44.4	0.2

## 8 16大都市の状況

### (1) 事業所数

16大都市(政令指定都市及び東京都区部)の事業所総数は162万863事業所で、前回調査の174万2350事業所と比べると、5年間で12万1487事業所(対前回増減率7.0%)減少しています。

一方、全国の事業所総数は591万1038事業所で、前回調査の634万9969事業所と比べると、43万8931事業所(対前回増減率6.9%)減少しており、全国と比べて16大都市の減少幅が0.1ポイント大きくなっています。

また、全国に占める16大都市の事業所総数の割合は27.4%で、前回調査の27.4%と同じ割合となっています。

16大都市別に事業所数をみると、最も多いのは東京都区部で55万7107事業所(全国構成比9.4%)、次いで大阪市の20万1462事業所(同3.4%)、名古屋市の13万13事業所(同2.2%)、横浜市の10万9632事業所(同1.9%)、京都市の7万8333事業所(同1.3%)の順となっており、川崎市は4万260事業所(同0.7%)で第13位となっています。

前回調査と比べてみると、すべての都市で事業所数が減少しており、最も減少率が高いのは大阪市の13.5%減で、次いで堺市の11.0%減、京都市の10.3%減、静岡市の10.0%、北九州市の9.5%減の順となっており、川崎市は6.5%減で7番目に減少幅が大きくなっています。

また、各都市の事業所の集積状況を事業所密度(面積1km<sup>2</sup>当たりの事業所数)でみると、最も密度が高いのは大阪市の907.0事業所で、次いで東京都区部の896.4事業所、名古屋市の398.3事業所、川崎市の278.9事業所、横浜市の251.8事業所の順となっており、川崎市は第4位となっています。

### (2) 従業者数

16大都市の従業者総数は1889万863人で、前回調査の1918万7470人と比べると、5年間で29万6607人(対前回増減率1.5%)減少しています。

一方、全国の従業者総数は5863万4315人で、前回調査の6015万7509人と比べると、152万3194人(対前回増減率2.5%)減少しており、全国と比べて16大都市の減少幅が1.0ポイント小さくなっています。

また、全国に占める16大都市の従業者総数の割合は32.2%で、前回調査の31.9%と比べて0.3ポイント拡大しています。

16大都市別に従業者数みると、最も多いのは東京都区部の721万3675人(全国構成比12.3%)で、次いで大阪市の221万6895人(同3.8%)、名古屋市の144万9671人(同2.5%)、横浜市の135万2216人(同2.3%)、札幌市の84万151人(同1.4%)の順となっており、川崎市は48万8613人(同0.8%)で第11位となっています。

同様に男女別従業者数の構成比をみると、男子従業者数の割合が最も高いのは東京都区部の63.1%で、次いで川崎市の62.6%、大阪市の60.6%、名古屋市の59.7%、仙台市の58.6%の順となっています。

前回調査と比べてみると、さいたま市で2.7%増、東京都区部で1.1%増、横浜市で0.3%増、広島市で0.2%増となっており、一方、大阪市の8.7%減、静岡市の7.2%減、千葉市で5.7%減、堺市で5.4%減となるなど、12市で減少しています。

また、各都市の従業者の集積状況を従業者密度(面積1km<sup>2</sup>当たりの従業者数)でみると、最も密度が高いのは、東京都区部の1万1606.9人で、次いで大阪市の9981.1人、名古屋市の4440.7人、川崎市の3384.9人、横浜市の3105.2人の順となっており、川崎市は第4位となっています。

### (3) 1事業所当たりの平均従業者数

16大都市の1事業所当たりの平均従業者数は11.7人で、前回調査の11.0人と比べると、0.7人増加しています。

また、全国の1事業所当たりの平均従業者数は9.9人で、前回調査の9.5人と比べると、0.4人増加しており、16大都市が全国の平均従業者数を1.8人上回っています。

1事業所当たりの平均従業者数を都市別にみると、最も平均従業者数が多いのは千葉市の13.1人で、次いで東京都区部の12.9人、横浜市の12.3人、川崎市の12.1人、さいたま市の11.8人の順となっており、川崎市は、第4位となっています。また、静岡市(9.1人)、京都市(9.4人)、北九州市(9.5人)、神戸市(9.9人)の4市は平均従業者数が10人を下回っています。

図17 16大都市別事業所数 —全産業—



図18 16大都市別，男女別従業者数 —全産業—



表33 全国、神奈川県及び16大都市別事業所数及び従業者数（平成13年、18年）

－A～R全産業－

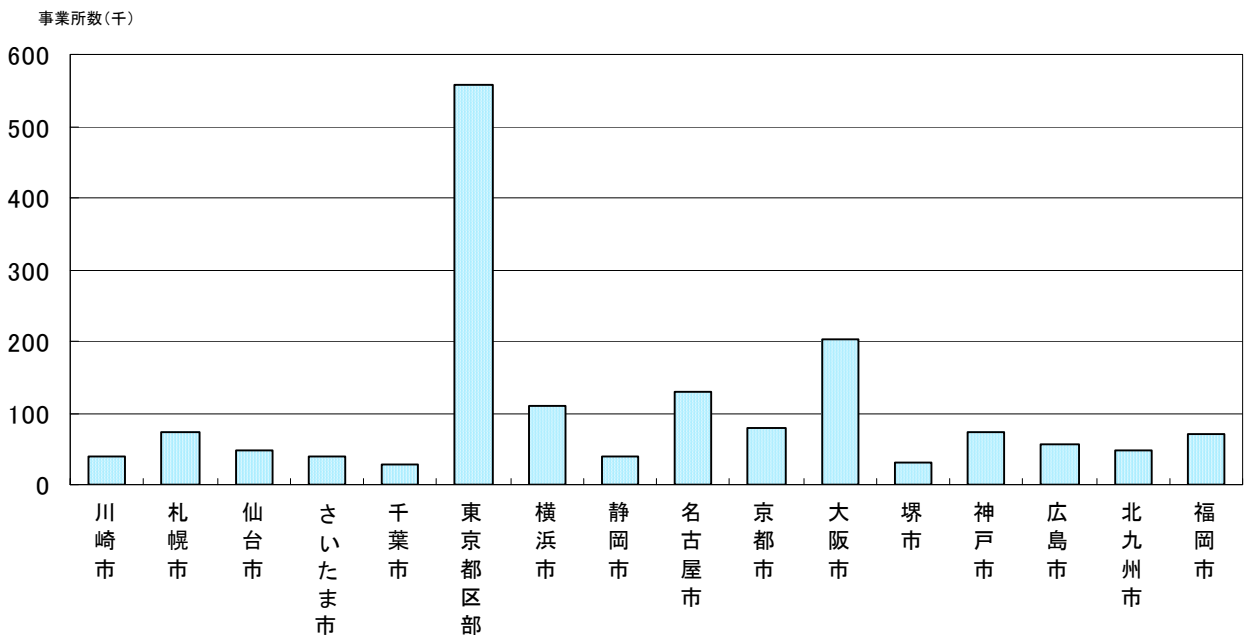
[民営及び国・地方公共団体]

地域別	事業所数			従業者数				増減率 (%)	1事業所 当たりの 従業者数
	平成13年	平成18年	増減率 (%)	平成13年	平成18年	男子	女子		
全 国	6,349,969	5,911,038	△ 6.9	60,157,509	58,634,315	33,731,257	24,903,058	△ 2.5	9.9
神 奈 川 県	309,439	288,962	△ 6.6	3,374,745	3,332,355	1,948,617	1,383,738	△ 1.3	11.5
16大都市	1,742,350	1,620,863	△ 7.0	19,187,470	18,890,863	11,365,589	7,525,274	△ 1.5	11.7
川 崎 市	43,058	40,260	△ 6.5	499,176	488,613	306,048	182,565	△ 2.1	12.1
札 幌 市	77,605	74,191	△ 4.4	860,508	840,151	478,259	361,892	△ 2.4	11.3
仙 台 市	48,728	46,959	△ 3.6	554,534	536,681	314,536	222,145	△ 3.2	11.4
さいたま市	41,983	40,403	△ 3.8	465,486	478,262	271,861	206,401	2.7	11.8
千 葉 市	30,097	28,174	△ 6.4	392,307	370,035	213,610	156,425	△ 5.7	13.1
東京都区部	587,024	557,107	△ 5.1	7,134,941	7,213,675	4,548,841	2,664,834	1.1	12.9
横 浜 市	117,000	109,632	△ 6.3	1,347,684	1,352,216	787,908	564,308	0.3	12.3
静 岡 市	43,058	38,771	△ 10.0	380,947	353,623	201,801	151,822	△ 7.2	9.1
名 古 屋 市	141,085	130,013	△ 7.8	1,455,469	1,449,671	865,469	584,202	△ 0.4	11.2
京 都 市	87,283	78,333	△ 10.3	754,316	734,400	417,388	317,012	△ 2.6	9.4
大 阪 市	232,803	201,462	△ 13.5	2,427,043	2,216,895	1,343,569	873,326	△ 8.7	11.0
堺 市	33,687	29,978	△ 11.0	321,353	304,005	174,811	129,194	△ 5.4	10.1
神 戸 市	75,750	72,788	△ 3.9	737,868	718,492	399,628	318,864	△ 2.6	9.9
広 島 市	55,830	55,195	△ 1.1	574,602	575,795	329,158	246,637	0.2	10.4
北 九 州 市	52,223	47,238	△ 9.5	466,976	447,046	249,306	197,740	△ 4.3	9.5
福 岡 市	75,136	70,359	△ 6.4	814,260	811,303	463,396	347,907	△ 0.4	11.5

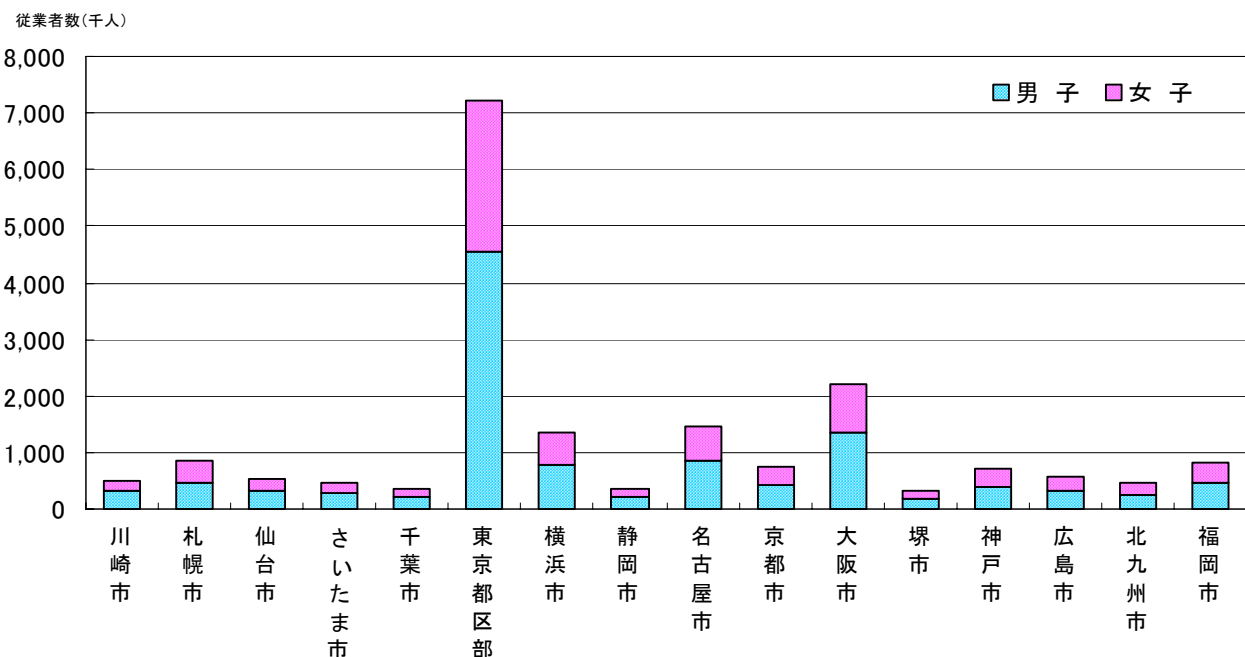
表34 全国、神奈川県及び16大都市別事業所数及び従業者数の比較

－A～R全産業－

[民営及び国・地方公共団体]

地域別	男女別構成比 (%)			密度(1km <sup>2</sup> 当たり)		全国構成比 (%)			
	総 数	男 子	女 子	事業所数	従業者数	事業所数		従業者数	
						平成13年	平成18年	平成13年	平成18年
全 国	100.0	57.5	42.5	15.6	155.1	100.0	100.0	100.0	100.0
神 奈 川 県	100.0	58.5	41.5	119.6	1,379.4	4.9	4.9	5.6	5.7
16大都市	100.0	60.2	39.8	184.2	2,146.5	27.4	27.4	31.9	32.2
川 崎 市	100.0	62.6	37.4	278.9	3,384.9	0.7	0.7	0.8	0.8
札 幌 市	100.0	56.9	43.1	66.2	749.4	1.2	1.3	1.4	1.4
仙 台 市	100.0	58.6	41.4	59.6	681.0	0.8	0.8	0.9	0.9
さいたま市	100.0	56.8	43.2	185.8	2,199.0	0.7	0.7	0.8	0.8
千 葉 市	100.0	57.7	42.3	103.6	1,360.0	0.5	0.5	0.7	0.6
東京都区部	100.0	63.1	36.9	896.4	11,606.9	9.2	9.4	11.9	12.3
横 浜 市	100.0	58.3	41.7	251.8	3,105.2	1.8	1.9	2.2	2.3
静 岡 市	100.0	57.1	42.9	27.9	254.6	0.7	0.7	0.6	0.6
名 古 屋 市	100.0	59.7	40.3	398.3	4,440.7	2.2	2.2	2.4	2.5
京 都 市	100.0	56.8	43.2	94.6	887.1	1.4	1.3	1.3	1.3
大 阪 市	100.0	60.6	39.4	907.0	9,981.1	3.7	3.4	4.0	3.8
堺 市	100.0	57.5	42.5	199.9	2,026.8	0.5	0.5	0.5	0.5
神 戸 市	100.0	55.6	44.4	131.8	1,301.2	1.2	1.2	1.2	1.2
広 島 市	100.0	57.2	42.8	61.0	636.2	0.9	0.9	1.0	1.0
北 九 州 市	100.0	55.8	44.2	96.9	916.7	0.8	0.8	0.8	0.8
福 岡 市	100.0	57.1	42.9	206.6	2,382.0	1.2	1.2	1.4	1.4

※ 全国、神奈川県及び堺市の面積は、「平成18年全国都道府県市区町村別面積調」の数値を使用しています。  
その他の都市については、「大都市比較統計年表／平成17年」の数値を使用しています。



(4) 神奈川県内地域別事業所数及び従業者数

表35 神奈川県内地域別事業所数及び従業者数（平成13年，18年）

－ A～R全産業－

〔民営及び国・地方公共団体〕

地域別	事業所数			従業者数					1事業所当たりの従業者数
	平成13年	平成18年	増減率	平成13年	平成18年			増減率	
						男子	女子		
神奈川県	309,439	288,962	△ 6.6	3,374,745	3,332,355	1,948,617	1,383,738	△ 1.3	11.5
川崎市	43,058	40,260	△ 6.5	499,176	488,613	306,048	182,565	△ 2.1	12.1
横浜市	117,000	109,632	△ 6.3	1,347,684	1,352,216	787,908	564,308	0.3	12.3
相模原市	24,191	22,794	△ 5.8	241,937	237,426	133,536	103,890	△ 1.9	10.4
横須賀市	15,936	14,456	△ 9.3	152,347	146,586	85,212	61,374	△ 3.8	10.1
藤沢市	13,624	12,894	△ 5.4	152,185	159,892	91,076	68,816	5.1	12.4
平塚市	11,149	10,421	△ 6.5	115,359	114,480	67,608	46,872	△ 0.8	11.0
厚木市	10,405	9,823	△ 5.6	142,411	138,357	85,211	53,146	△ 2.8	14.1
小田原市	9,698	8,634	△ 11.0	95,326	87,613	47,790	39,823	△ 8.1	10.1
その他の市町村	64,378	60,048	△ 6.7	628,320	607,172	344,228	262,944	△ 3.4	10.1

表36 神奈川県内地域別事業所数及び従業者数の比較

－ A～R全産業－

〔民営及び国・地方公共団体〕

地域別	男女別構成比 (%)			密度(1km <sup>2</sup> 当たり)		神奈川県内構成比 (%)			
	総数	男子	女子	事業所数	従業者数	事業所数		従業者数	
						平成13年	平成18年	平成13年	平成18年
神奈川県	100.0	58.5	41.5	119.6	1,379.4	100.0	100.0	100.0	100.0
川崎市	100.0	62.6	37.4	278.9	3,384.9	13.9	13.9	14.8	14.7
横浜市	100.0	58.3	41.7	251.8	3,105.2	37.8	37.9	39.9	40.6
相模原市	100.0	56.2	43.8	93.4	972.9	7.8	7.9	7.2	7.1
横須賀市	100.0	58.1	41.9	143.6	1,456.0	5.1	5.0	4.5	4.4
藤沢市	100.0	57.0	43.0	185.5	2,300.3	4.4	4.5	4.5	4.8
平塚市	100.0	59.1	40.9	153.6	1,687.7	3.6	3.6	3.4	3.4
厚木市	100.0	61.6	38.4	104.7	1,474.5	3.4	3.4	4.2	4.2
小田原市	100.0	54.5	45.5	75.7	767.9	3.1	3.0	2.8	2.6
その他の市町村	100.0	56.7	43.3	52.4	529.8	20.8	20.8	18.6	18.2

※ 川崎市及び横浜市の面積は、「大都市比較統計年表／平成17年」の数値を使用しています。

神奈川県及びその他の市町村の面積は、「平成18年全国都道府県市区町村別面積調」の数値を使用しています。



# 統 計 表

## 【事業所に関する集計】

### 《全事業所》

- 第1表 産業小分類別，区別事業所数及び男女別従業者数
- 第2表 産業中分類別，従業者規模(12区分)別事業所数及び男女別従業者数
- 第3表 産業中分類別，経営組織(9区分)別事業所数及び男女別従業者数
- 第4表 経営組織(4区分)別，産業中分類別，従業者規模(12区分)別事業所数及び男女別従業者数
- 第5表 区別，産業中分類別，経営組織(6区分)別，従業者規模(12区分)別事業所数

### 《民営事業所》

- 第6表 産業小分類別，存続・新設・廃業別事業所数及び男女別従業者数（平成18年・平成13年）
- 第7表 産業中分類別，開設時期(14区分)別事業所数及び男女別従業者数
- 第8表 産業中分類別，従業上の地位(6区分)別，男女別従業者数及び別経営の事業所からの派遣又は下請従業者数
- 第9表 産業中分類別，事業所の形態(7区分)別事業所数及び男女別従業者数

## 【企業に関する集計】

- 第10表 企業産業中分類別，資本金階級(10区分)別企業数及び男女別従業者数
- 第11表 企業産業中分類別，親会社・子会社・関連会社の有無別企業数
- 第12表 企業産業中分類別，外国資本比率別企業数

## 【町丁別に関する集計】

- 第13表 町丁別，産業大分類別事業所数及び従業者数

※ 統計表中\*が付されている産業分類項目名は、短縮したものです。正式な産業分類項目名は、巻末の付録「平成18年事業所・企業統計調査 産業分類項目表」を参照してください。

第1表 産業小分類別， 区別事業所数

	総 数				川 崎 区		
	事業所数	従 業 者 数			事業所数	従 業 者 数	
		総 数	男	女		総 数	男
A~R 全 産 業	40,260	488,613	306,048	182,565	11,237	150,858	102,635
A~Q 全産業（R公務を除く）	40,141	480,076	299,158	180,918	11,187	146,323	99,015
A~C 農 林 漁 業	30	258	198	60	3	30	28
A 農 業	30	258	198	60	3	30	28
01 農 業	30	258	198	60	3	30	28
011 耕 種 農 業	1	3	2	1	1	3	2
012 畜 産 農 業	1	13	9	4	-	-	-
013 農 業 サ ー ビ ス *	-	-	-	-	-	-	-
014 園 芸 サ ー ビ ス *	28	242	187	55	2	27	26
B 林 業	-	-	-	-	-	-	-
02 林 業	-	-	-	-	-	-	-
021 育 林 業	-	-	-	-	-	-	-
022 素 材 生 産 業	-	-	-	-	-	-	-
023 特 用 林 産 物 生 産 業 *	-	-	-	-	-	-	-
024 林 業 サ ー ビ ス *	-	-	-	-	-	-	-
029 そ の 他 の 林 業	-	-	-	-	-	-	-
C 漁 業	-	-	-	-	-	-	-
03 漁 業	-	-	-	-	-	-	-
031 海 面 漁 業	-	-	-	-	-	-	-
032 内 水 面 漁 業	-	-	-	-	-	-	-
04 水 産 養 殖 業	-	-	-	-	-	-	-
041 海 面 養 殖 業	-	-	-	-	-	-	-
042 内 水 面 養 殖 業	-	-	-	-	-	-	-
D~R 非 農 林 漁 業	40,230	488,355	305,850	182,505	11,234	150,828	102,607
D~Q 非農林漁業（R公務を除く）	40,111	479,818	298,960	180,858	11,184	146,293	98,987
D 鉱 業	1	42	34	8	-	-	-
05 鉱 業	1	42	34	8	-	-	-
051 金 属 鉱 業	-	-	-	-	-	-	-
052 石 炭 ・ 亜 炭 鉱 業	-	-	-	-	-	-	-
053 原 油 ・ 天 然 ガ ス 鉱 業	-	-	-	-	-	-	-
054 採 石 業， 砂 ・ 砂 利 ・ 玉 石 採 取 業	1	42	34	8	-	-	-
055 窯 業 原 料 用 鉱 物 鉱 業 *	-	-	-	-	-	-	-
059 そ の 他 の 鉱 業	-	-	-	-	-	-	-
E 建 設 業	3,560	29,852	25,274	4,578	1,075	11,764	10,330
06 総 合 工 事 業	1,148	10,181	8,464	1,717	306	3,258	2,841
061 一 般 土 木 建 築 工 事 業	70	946	815	131	33	614	557
062 土 木 工 事 業 *	266	3,616	3,124	492	88	1,293	1,155
063 舗 装 工 事 業 *	50	476	406	70	21	217	185
064 建 築 工 事 業 *	283	2,886	2,434	452	72	779	663
065 木 造 建 築 工 事 業	368	1,700	1,304	396	71	259	204
066 建 築 リ フ ォ ー ム 工 事 業	111	557	381	176	21	96	77
07 職 別 工 事 業（設 備 工 事 業 を 除 く）	1,314	8,808	7,415	1,393	337	3,090	2,657
071 大 工 工 事 業	107	454	390	64	19	70	57
072 と び ・ 土 工 ・ コ ン ク リ ー ト 工 事 業	177	1,785	1,588	197	55	848	762
073 鉄 骨 ・ 鉄 筋 工 事 業	88	722	635	87	39	400	356
074 石 工 ・ れ ん が 等 工 事 業 *	80	399	327	72	13	114	97
075 左 官 工 事 業	92	813	737	76	11	164	152
076 板 金 ・ 金 物 工 事 業	108	383	311	72	36	164	135
077 塗 装 工 事 業	219	1,476	1,207	269	65	596	500
078 床 ・ 内 装 工 事 業	218	1,184	897	287	36	180	126
07A 床 工 事 業	3	63	50	13	-	-	-
07B 内 装 工 事 業	215	1,121	847	274	36	180	126
079 そ の 他 の 職 別 工 事 業	225	1,592	1,323	269	63	554	472
08 設 備 工 事 業	1,098	10,863	9,395	1,468	432	5,416	4,832
081 電 気 工 事 業	431	4,253	3,702	551	154	1,902	1,696
082 電 気 通 信 ・ 信 号 装 置 工 事 業	61	824	711	113	15	239	195
083 管 工 事 業（さ く 井 工 事 業 を 除 く）	457	3,750	3,152	598	164	1,689	1,489
084 機 械 器 具 設 置 工 事 業	93	1,446	1,306	140	64	1,143	1,045
089 そ の 他 の 設 備 工 事 業	56	590	524	66	35	443	407
F 製 造 業	3,791	84,658	68,176	16,482	954	30,262	25,739
09 食 料 品 製 造 業	159	5,908	2,939	2,969	62	3,445	1,832

及び男女別従業者数

民営及び国・地方公共団体

(続き)	幸 区				中 原 区				産 業 小分類
	事業所数	従 業 者 数			事業所数	従 業 者 数			
		総 数	男	女		総 数	男	女	
48,223	4,927	60,188	39,465	20,723	6,888	91,724	61,148	30,576	A ~ R
47,308	4,916	59,600	38,967	20,633	6,878	91,066	60,600	30,466	A ~ Q
2	3	26	19	7	2	29	25	4	A ~ C
2	3	26	19	7	2	29	25	4	A
2	3	26	19	7	2	29	25	4	01
1	-	-	-	-	-	-	-	-	011
-	-	-	-	-	-	-	-	-	012
-	-	-	-	-	-	-	-	-	013
1	3	26	19	7	2	29	25	4	014
-	-	-	-	-	-	-	-	-	B
-	-	-	-	-	-	-	-	-	02
-	-	-	-	-	-	-	-	-	021
-	-	-	-	-	-	-	-	-	022
-	-	-	-	-	-	-	-	-	023
-	-	-	-	-	-	-	-	-	024
-	-	-	-	-	-	-	-	-	029
-	-	-	-	-	-	-	-	-	C
-	-	-	-	-	-	-	-	-	03
-	-	-	-	-	-	-	-	-	031
-	-	-	-	-	-	-	-	-	032
-	-	-	-	-	-	-	-	-	04
-	-	-	-	-	-	-	-	-	041
-	-	-	-	-	-	-	-	-	042
48,221	4,924	60,162	39,446	20,716	6,886	91,695	61,123	30,572	D ~ R
47,306	4,913	59,574	38,948	20,626	6,876	91,037	60,575	30,462	D ~ Q
-	-	-	-	-	1	42	34	8	D
-	-	-	-	-	1	42	34	8	05
-	-	-	-	-	-	-	-	-	051
-	-	-	-	-	-	-	-	-	052
-	-	-	-	-	-	-	-	-	053
-	-	-	-	-	1	42	34	8	054
-	-	-	-	-	-	-	-	-	055
-	-	-	-	-	-	-	-	-	059
1,434	426	3,659	3,130	529	461	3,104	2,511	593	E
417	124	1,300	1,116	184	154	1,222	984	238	06
57	8	90	71	19	9	88	71	17	061
138	19	420	374	46	21	312	284	28	062
32	3	20	19	1	3	17	12	5	063
116	40	506	438	68	48	444	358	86	064
55	43	222	179	43	63	293	212	81	065
19	11	42	35	7	10	68	47	21	066
433	169	1,004	845	159	170	916	745	171	07
13	14	51	44	7	15	42	31	11	071
86	23	205	188	17	26	209	187	22	072
44	8	46	38	8	7	27	24	3	073
17	8	28	24	4	7	32	16	16	074
12	8	134	122	12	19	138	121	17	075
29	13	29	21	8	10	31	25	6	076
96	30	188	160	28	22	131	99	32	077
54	35	150	104	46	37	149	114	35	078
-	-	-	-	-	-	-	-	-	07A
54	35	150	104	46	37	149	114	35	07B
82	30	173	144	29	27	157	128	29	079
584	133	1,355	1,169	186	137	966	782	184	08
206	53	641	562	79	56	339	276	63	081
44	8	88	69	19	9	102	90	12	082
200	57	454	388	66	64	423	327	96	083
98	11	149	129	20	6	57	49	8	084
36	4	23	21	2	2	45	40	5	089
4,523	479	10,416	8,738	1,678	711	20,973	17,493	3,480	F
1,613	15	113	52	61	20	209	92	117	09

第1表 産業小分類別， 区別事業所数

産業小分類	高 津 区				宮 前 区		
	事業所数	従 業 者 数			事業所数	従 業 者 数	
		総 数	男	女		総 数	男
A~R 全 産 業	5,560	64,791	39,020	25,771	4,136	43,822	23,173
A~Q 全産業（R公務を除く）	5,544	63,784	38,228	25,556	4,125	43,252	22,677
A~C 農 林 漁 業	4	49	41	8	10	71	49
A 農 業	4	49	41	8	10	71	49
01 農 業	4	49	41	8	10	71	49
011 耕 種 農 業	-	-	-	-	-	-	-
012 畜 産 農 業	-	-	-	-	1	13	9
013 農 業 サ ー ビ ス *	-	-	-	-	-	-	-
014 園 芸 サ ー ビ ス	4	49	41	8	9	58	40
B 林 業	-	-	-	-	-	-	-
02 林 業	-	-	-	-	-	-	-
021 育 林 業	-	-	-	-	-	-	-
022 素 材 生 産 業	-	-	-	-	-	-	-
023 特 用 林 産 物 生 産 業 *	-	-	-	-	-	-	-
024 林 業 サ ー ビ ス	-	-	-	-	-	-	-
029 そ の 他 の 林 業	-	-	-	-	-	-	-
C 漁 業	-	-	-	-	-	-	-
03 漁 業	-	-	-	-	-	-	-
031 海 面 漁 業	-	-	-	-	-	-	-
032 内 水 面 漁 業	-	-	-	-	-	-	-
04 水 産 養 殖 業	-	-	-	-	-	-	-
041 海 面 養 殖 業	-	-	-	-	-	-	-
042 内 水 面 養 殖 業	-	-	-	-	-	-	-
D~R 非 農 林 漁 業	5,556	64,742	38,979	25,763	4,126	43,751	23,124
D~Q 非農林漁業（R公務を除く）	5,540	63,735	38,187	25,548	4,115	43,181	22,628
D 鉱 業	-	-	-	-	-	-	-
05 鉱 業	-	-	-	-	-	-	-
051 金 属 鉱 業	-	-	-	-	-	-	-
052 石 炭 ・ 亜 炭 鉱 業	-	-	-	-	-	-	-
053 原 油 ・ 天 然 ガ ス 鉱 業	-	-	-	-	-	-	-
054 採 石 業， 砂 ・ 砂 利 ・ 玉 石 採 取 業	-	-	-	-	-	-	-
055 窯 業 原 料 用 鉱 物 鉱 業 *	-	-	-	-	-	-	-
059 そ の 他 の 鉱 業	-	-	-	-	-	-	-
E 建 設 業	488	3,517	2,897	620	475	3,302	2,757
06 総 合 工 事 業	143	1,126	892	234	161	1,083	886
061 一 般 土 木 建 築 工 事 業	9	54	39	15	6	61	46
062 土 木 工 事 業 *	26	299	244	55	44	400	349
063 舗 装 工 事 業 *	4	36	28	8	10	89	77
064 建 築 工 事 業 *	34	335	274	61	24	181	161
065 木 造 建 築 工 事 業	52	269	211	58	54	271	205
066 建 築 リ フ ォ ー ム 工 事 業	18	133	96	37	23	81	48
07 職 別 工 事 業（設 備 工 事 業 を 除 く）	208	1,290	1,072	218	194	1,265	1,093
071 大 工 工 事 業	19	138	123	15	15	84	76
072 と び ・ 土 工 ・ コ ン ク リ ー ト 工 事 業	32	237	214	23	13	110	98
073 鉄 骨 ・ 鉄 筋 工 事 業	7	26	21	5	13	109	91
074 石 工 ・ れ ん が 等 工 事 業 *	16	85	70	15	19	63	53
075 左 官 工 事 業	22	133	117	16	18	195	186
076 板 金 ・ 金 物 工 事 業	15	40	31	9	15	69	61
077 塗 装 工 事 業	33	217	169	48	36	176	143
078 床 ・ 内 装 工 事 業	36	256	201	55	36	223	181
07A 床 工 事 業	-	-	-	-	1	32	26
07B 内 装 工 事 業	36	256	201	55	35	191	155
079 そ の 他 の 職 別 工 事 業	28	158	126	32	29	236	204
08 設 備 工 事 業	137	1,101	933	168	120	954	778
081 電 気 工 事 業	60	525	456	69	52	517	441
082 電 気 通 信 ・ 信 号 装 置 工 事 業	9	77	64	13	4	25	21
083 管 工 事 業（さ く 井 工 事 業 を 除 く）	57	417	348	69	53	341	258
084 機 械 器 具 設 置 工 事 業	5	44	37	7	6	47	41
089 そ の 他 の 設 備 工 事 業	6	38	28	10	5	24	17
F 製 造 業	890	13,679	9,960	3,719	351	3,099	1,794
09 食 料 品 製 造 業	26	1,395	694	701	15	323	120

及び男女別従業者数

民営及び国・地方公共団体

(続き)	多 摩 区				麻 生 区				産 業 小分類
	事業所数	従 業 者 数			事業所数	従 業 者 数			
		総 数	男	女		総 数	男	女	
20,649	4,684	42,039	23,081	18,958	2,828	35,191	17,526	17,665	A ~ R
20,575	4,676	41,499	22,644	18,855	2,815	34,552	17,027	17,525	A ~ Q
22	5	33	23	10	3	20	13	7	A ~ C
22	5	33	23	10	3	20	13	7	A
22	5	33	23	10	3	20	13	7	01
-	-	-	-	-	-	-	-	-	011
4	-	-	-	-	-	-	-	-	012
-	-	-	-	-	-	-	-	-	013
18	5	33	23	10	3	20	13	7	014
-	-	-	-	-	-	-	-	-	B
-	-	-	-	-	-	-	-	-	02
-	-	-	-	-	-	-	-	-	021
-	-	-	-	-	-	-	-	-	022
-	-	-	-	-	-	-	-	-	023
-	-	-	-	-	-	-	-	-	024
-	-	-	-	-	-	-	-	-	029
-	-	-	-	-	-	-	-	-	C
-	-	-	-	-	-	-	-	-	03
-	-	-	-	-	-	-	-	-	031
-	-	-	-	-	-	-	-	-	032
-	-	-	-	-	-	-	-	-	04
-	-	-	-	-	-	-	-	-	041
-	-	-	-	-	-	-	-	-	042
20,627	4,679	42,006	23,058	18,948	2,825	35,171	17,513	17,658	D ~ R
20,553	4,671	41,466	22,621	18,845	2,812	34,532	17,014	17,518	D ~ Q
-	-	-	-	-	-	-	-	-	D
-	-	-	-	-	-	-	-	-	05
-	-	-	-	-	-	-	-	-	051
-	-	-	-	-	-	-	-	-	052
-	-	-	-	-	-	-	-	-	053
-	-	-	-	-	-	-	-	-	054
-	-	-	-	-	-	-	-	-	055
-	-	-	-	-	-	-	-	-	059
545	414	2,707	2,240	467	221	1,799	1,409	390	E
197	158	1,100	912	188	102	1,092	833	259	06
15	1	4	2	2	4	35	29	6	061
51	38	363	314	49	30	529	404	125	062
12	7	72	61	11	2	25	24	1	063
20	40	369	313	56	25	272	227	45	064
66	56	219	173	46	29	167	120	47	065
33	16	73	49	24	12	64	29	35	066
172	154	746	597	149	82	497	406	91	07
8	13	30	25	5	12	39	34	5	071
12	22	129	102	27	6	47	37	10	072
18	4	47	43	4	10	67	62	5	073
10	11	47	42	5	6	30	25	5	074
9	12	39	31	8	2	10	8	2	075
8	14	34	26	8	5	16	12	4	076
33	24	122	99	23	9	46	37	9	077
42	19	107	79	28	19	119	92	27	078
6	2	31	24	7	-	-	-	-	07A
36	17	76	55	21	19	119	92	27	07B
32	35	191	150	41	13	123	99	24	079
176	102	861	731	130	37	210	170	40	08
76	40	247	203	44	16	82	68	14	081
4	13	275	256	19	3	18	16	2	082
83	45	319	259	60	17	107	83	24	083
6	1	6	5	1	-	-	-	-	084
7	3	14	8	6	1	3	3	-	089
1,305	253	3,403	2,375	1,028	153	2,826	2,077	749	F
203	14	129	45	84	7	294	104	190	09

第1表 産業小分類別， 区別事業所数

	総 数				川 崎 区		
	事業所数	従 業 者 数			事業所数	従 業 者 数	
		総 数	男	女		総 数	男
091 畜産食料品製造業	15	614	268	346	9	539	235
092 水産食料品製造業	10	239	76	163	3	92	28
093 野菜缶詰等製造業*	7	160	55	105	5	123	42
094 調味料製造業	5	2,164	1,312	852	1	1,800	1,071
095 糖類製造業	-	-	-	-	-	-	-
096 精穀・製粉業	2	175	165	10	1	147	141
097 パン・菓子製造業	28	732	326	406	10	134	46
098 動植物油脂製造業	1	8	2	6	-	-	-
099 その他の食料品製造業	91	1,816	735	1,081	33	610	269
<b>10 飲料・たばこ・飼料製造業</b>	<b>9</b>	<b>95</b>	<b>77</b>	<b>18</b>	<b>5</b>	<b>69</b>	<b>54</b>
101 清涼飲料製造業	2	20	11	9	1	15	9
102 酒類製造業	-	-	-	-	-	-	-
103 茶・コーヒ製造業	2	5	4	1	1	2	1
104 製氷業	2	15	12	3	2	15	12
105 たばこ製造業	-	-	-	-	-	-	-
106 飼料・有機質肥料製造業	3	55	50	5	1	37	32
<b>11 繊維工業*</b>	<b>5</b>	<b>299</b>	<b>236</b>	<b>63</b>	<b>2</b>	<b>8</b>	<b>4</b>
111 製糸業	-	-	-	-	-	-	-
112 紡績業	-	-	-	-	-	-	-
113 ねん糸製造業	-	-	-	-	-	-	-
114 織物業	1	15	4	11	-	-	-
115 ニット生地製造業	-	-	-	-	-	-	-
116 染色整理業	1	3	3	-	1	3	3
117 網・網製造業	-	-	-	-	-	-	-
118 レース・繊維雑品製造業	-	-	-	-	-	-	-
119 その他の繊維工業	3	281	229	52	1	5	1
<b>12 衣服・その他の繊維製品製造業</b>	<b>52</b>	<b>274</b>	<b>126</b>	<b>148</b>	<b>5</b>	<b>15</b>	<b>5</b>
121 織物製外衣・シャツ製造業*	24	103	43	60	2	5	2
122 ニット製外衣・シャツ製造業	3	43	16	27	-	-	-
123 下着類製造業	-	-	-	-	-	-	-
124 和装製品・足袋製造業	1	7	1	6	-	-	-
125 その他の衣服等製造業	2	8	8	-	-	-	-
129 その他の繊維製品製造業	22	113	58	55	3	10	3
<b>13 木材・木製品製造業（家具を除く）</b>	<b>20</b>	<b>139</b>	<b>113</b>	<b>26</b>	<b>6</b>	<b>73</b>	<b>62</b>
131 製材業，木製品製造業	3	8	5	3	-	-	-
132 造作材・合板等材料製造業*	6	49	40	9	2	15	13
133 木製容器製造業（竹，とうを含む）	6	61	52	9	4	58	49
139 その他の木製品製造業*	5	21	16	5	-	-	-
<b>14 家具・装備品製造業</b>	<b>65</b>	<b>339</b>	<b>283</b>	<b>56</b>	<b>14</b>	<b>162</b>	<b>148</b>
141 家具製造業	25	212	185	27	8	141	131
142 宗教用具製造業	-	-	-	-	-	-	-
143 建具製造業	36	116	90	26	5	16	13
149 その他の家具・装備品製造業	4	11	8	3	1	5	4
<b>15 パルプ・紙・紙加工品製造業</b>	<b>56</b>	<b>596</b>	<b>410</b>	<b>186</b>	<b>9</b>	<b>124</b>	<b>67</b>
151 パルプ製造業	-	-	-	-	-	-	-
152 紙製造業	3	19	14	5	-	-	-
153 加工紙製造業	7	179	118	61	2	69	35
154 紙製品製造業	7	30	15	15	2	12	6
155 紙製容器製造業	35	349	251	98	5	43	26
159 その他のパルプ等製造業*	4	19	12	7	-	-	-
<b>16 印刷・同関連業</b>	<b>185</b>	<b>2,125</b>	<b>1,488</b>	<b>637</b>	<b>50</b>	<b>693</b>	<b>552</b>
161 印刷業	146	1,784	1,265	519	43	627	527
162 製版業	19	206	145	61	2	11	2
163 製本業，印刷物加工業	20	135	78	57	5	55	23
169 印刷関連サービス業	-	-	-	-	-	-	-
<b>17 化学工業</b>	<b>78</b>	<b>7,044</b>	<b>6,286</b>	<b>758</b>	<b>49</b>	<b>5,923</b>	<b>5,515</b>
171 化学肥料製造業	1	802	752	50	1	802	752
172 無機化学工業製品製造業	16	624	516	108	9	427	373
173 有機化学工業製品製造業	26	3,846	3,629	217	23	3,819	3,610
174 化学繊維製造業	-	-	-	-	-	-	-
175 油脂加工製品・石けん・塗料等製造業*	7	701	637	64	5	690	630
176 医薬品製造業	10	630	433	197	4	109	85
177 化粧品・歯磨等化粧品調整品製造業*	3	66	30	36	1	4	1
179 その他の化学工業	15	375	289	86	6	72	64



及び男女別従業者数

民営及び国・地方公共団体

(続き)	幸 区				中 原 区				産 業 小分類
	事業所数	従 業 者 数			事業所数	従 業 者 数			
		総 数	男	女		総 数	男	女	
304	-	-	-	-	2	16	11	5	091
64	-	-	-	-	1	42	12	30	092
81	1	32	10	22	-	-	-	-	093
729	-	-	-	-	1	6	5	1	094
-	-	-	-	-	-	-	-	-	095
6	-	-	-	-	-	-	-	-	096
88	-	-	-	-	4	64	30	34	097
-	1	8	2	6	-	-	-	-	098
341	13	73	40	33	12	81	34	47	099
15	-	-	-	-	1	3	3	-	10
6	-	-	-	-	-	-	-	-	101
-	-	-	-	-	-	-	-	-	102
1	-	-	-	-	1	3	3	-	103
3	-	-	-	-	-	-	-	-	104
-	-	-	-	-	-	-	-	-	105
5	-	-	-	-	-	-	-	-	106
4	-	-	-	-	-	-	-	-	11
-	-	-	-	-	-	-	-	-	111
-	-	-	-	-	-	-	-	-	112
-	-	-	-	-	-	-	-	-	113
-	-	-	-	-	-	-	-	-	114
-	-	-	-	-	-	-	-	-	115
-	-	-	-	-	-	-	-	-	116
-	-	-	-	-	-	-	-	-	117
-	-	-	-	-	-	-	-	-	118
4	-	-	-	-	-	-	-	-	119
10	10	70	35	35	9	60	32	28	12
3	2	4	1	3	5	17	4	13	121
-	1	24	12	12	-	-	-	-	122
-	-	-	-	-	-	-	-	-	123
-	1	7	1	6	-	-	-	-	124
-	1	7	7	-	-	-	-	-	125
7	5	28	14	14	4	43	28	15	129
11	4	8	6	2	2	13	9	4	13
-	2	6	4	2	-	-	-	-	131
2	1	1	1	-	1	5	4	1	132
9	1	1	1	-	-	-	-	-	133
-	-	-	-	-	1	8	5	3	139
14	11	44	36	8	7	20	16	4	14
10	3	13	11	2	4	16	13	3	141
-	-	-	-	-	-	-	-	-	142
3	7	28	23	5	3	4	3	1	143
1	1	3	2	1	-	-	-	-	149
57	9	154	126	28	7	31	19	12	15
-	-	-	-	-	-	-	-	-	151
-	-	-	-	-	-	-	-	-	152
34	-	-	-	-	1	2	1	1	153
6	-	-	-	-	-	-	-	-	154
17	7	145	119	26	5	23	16	7	155
-	2	9	7	2	1	6	2	4	159
141	25	151	112	39	39	354	233	121	16
100	21	138	101	37	31	281	184	97	161
9	2	6	5	1	4	44	30	14	162
32	2	7	6	1	4	29	19	10	163
-	-	-	-	-	-	-	-	-	169
408	5	93	79	14	6	313	213	100	17
50	-	-	-	-	-	-	-	-	171
54	3	83	71	12	1	8	1	7	172
209	1	8	6	2	1	18	12	6	173
-	-	-	-	-	-	-	-	-	174
60	-	-	-	-	-	-	-	-	175
24	1	2	2	-	1	69	43	26	176
3	-	-	-	-	-	-	-	-	177
8	-	-	-	-	3	218	157	61	179

第1表 産業小分類別， 区別事業所数

産業小分類	高 津 区				宮 前 区		
	事業所数	従 業 者 数			事業所数	従 業 者 数	
		総 数	男	女		総 数	男
091 畜産食料品製造業	-	-	-	-	3	41	16
092 水産食料品製造業	-	-	-	-	4	81	29
093 野菜缶詰等製造業*	-	-	-	-	-	-	-
094 調味料製造業	2	355	233	122	-	-	-
095 糖類製造業	-	-	-	-	-	-	-
096 精穀・製粉業	-	-	-	-	1	28	24
097 パン・菓子製造業	5	335	195	140	2	22	11
098 動植物油脂製造業	-	-	-	-	-	-	-
099 その他の食料品製造業	19	705	266	439	5	151	40
10 飲料・たばこ・飼料製造業	1	5	2	3	2	18	18
101 清涼飲料製造業	1	5	2	3	-	-	-
102 酒類製造業	-	-	-	-	-	-	-
103 茶・コーヒー製造業	-	-	-	-	-	-	-
104 製氷業	-	-	-	-	-	-	-
105 たばこ製造業	-	-	-	-	-	-	-
106 飼料・有機質肥料製造業	-	-	-	-	2	18	18
11 繊維工業*	-	-	-	-	-	-	-
111 製糸業	-	-	-	-	-	-	-
112 紡績業	-	-	-	-	-	-	-
113 ねん糸製造業	-	-	-	-	-	-	-
114 織物業	-	-	-	-	-	-	-
115 ニット生地製造業	-	-	-	-	-	-	-
116 染色整理業	-	-	-	-	-	-	-
117 網・網製造業	-	-	-	-	-	-	-
118 レース・繊維雑品製造業	-	-	-	-	-	-	-
119 その他の繊維工業	-	-	-	-	-	-	-
12 衣服・その他の繊維製品製造業	11	36	24	12	8	63	20
121 織物製外衣・シャツ製造業*	8	29	20	9	2	29	11
122 ニット製外衣・シャツ製造業	-	-	-	-	2	19	4
123 下着類製造業	-	-	-	-	-	-	-
124 和装製品・足袋製造業	-	-	-	-	-	-	-
125 その他の衣服等製造業	1	1	1	-	-	-	-
129 その他の繊維製品製造業	2	6	3	3	4	15	5
13 木材・木製品製造業（家具を除く）	5	40	32	8	1	1	1
131 製材業，木製品製造業	1	2	1	1	-	-	-
132 造作材・合板等材料製造業*	2	28	22	6	-	-	-
133 木製容器製造業（竹，とうを含む）	-	-	-	-	-	-	-
139 その他の木製品製造業*	2	10	9	1	1	1	1
14 家具・装備品製造業	11	49	35	14	8	19	14
141 家具製造業	5	28	20	8	2	5	3
142 宗教用具製造業	-	-	-	-	-	-	-
143 建具製造業	5	20	15	5	5	12	9
149 その他の家具・装備品製造業	1	1	-	1	1	2	2
15 パルプ・紙・紙加工品製造業	12	148	106	42	7	57	39
151 パルプ製造業	-	-	-	-	-	-	-
152 紙製造業	1	6	3	3	-	-	-
153 加工紙製造業	2	101	78	23	1	2	1
154 紙製品製造業	2	11	5	6	1	4	2
155 紙製容器製造業	6	26	17	9	5	51	36
159 その他のパルプ等製造業*	1	4	3	1	-	-	-
16 印刷・同関連業	37	622	437	185	17	240	127
161 印刷業	25	476	331	145	10	200	97
162 製版業	7	124	90	34	4	21	18
163 製本業，印刷物加工業	5	22	16	6	3	19	12
169 印刷関連サービス業	-	-	-	-	-	-	-
17 化学工業	12	620	421	199	5	37	30
171 化学肥料製造業	-	-	-	-	-	-	-
172 無機化学工業製品製造業	3	106	71	35	-	-	-
173 有機化学工業製品製造業	1	1	1	-	-	-	-
174 化学繊維製造業	-	-	-	-	-	-	-
175 油脂加工製品・石けん・塗料等製造業*	-	-	-	-	2	11	7
176 医薬品製造業	4	450	303	147	-	-	-
177 化粧品・歯磨等化粧品用調整品製造業*	-	-	-	-	1	4	1
179 その他の化学工業	4	63	46	17	2	22	22

及び男女別従業者数

民営及び国・地方公共団体

(続き)	多 摩 区					麻 生 区				産 業 小分類
	事業所数	従 業 者 数			事業所数	従 業 者 数				
		総 数	男	女		総 数	男	女		
25	1	18	6	12	-	-	-	-	091	
52	2	24	7	17	-	-	-	-	092	
-	1	5	3	2	-	-	-	-	093	
-	-	-	-	-	1	3	3	-	094	
-	-	-	-	-	-	-	-	-	095	
4	-	-	-	-	-	-	-	-	096	
11	4	28	10	18	3	149	34	115	097	
-	-	-	-	-	-	-	-	-	098	
111	6	54	19	35	3	142	67	75	099	
-	-	-	-	-	-	-	-	-	10	
-	-	-	-	-	-	-	-	-	101	
-	-	-	-	-	-	-	-	-	102	
-	-	-	-	-	-	-	-	-	103	
-	-	-	-	-	-	-	-	-	104	
-	-	-	-	-	-	-	-	-	105	
-	-	-	-	-	-	-	-	-	106	
-	3	291	232	59	-	-	-	-	11	
-	-	-	-	-	-	-	-	-	111	
-	-	-	-	-	-	-	-	-	112	
-	-	-	-	-	-	-	-	-	113	
-	1	15	4	11	-	-	-	-	114	
-	-	-	-	-	-	-	-	-	115	
-	-	-	-	-	-	-	-	-	116	
-	-	-	-	-	-	-	-	-	117	
-	-	-	-	-	-	-	-	-	118	
-	2	276	228	48	-	-	-	-	119	
43	4	6	4	2	5	24	6	18	12	
18	3	5	3	2	2	14	2	12	121	
15	-	-	-	-	-	-	-	-	122	
-	-	-	-	-	-	-	-	-	123	
-	-	-	-	-	-	-	-	-	124	
-	-	-	-	-	-	-	-	-	125	
10	1	1	1	-	3	10	4	6	129	
-	1	2	2	-	1	2	1	1	13	
-	-	-	-	-	-	-	-	-	131	
-	-	-	-	-	-	-	-	-	132	
-	1	2	2	-	-	-	-	-	133	
-	-	-	-	-	1	2	1	1	139	
5	9	28	21	7	5	17	13	4	14	
2	1	2	1	1	2	7	6	1	141	
-	-	-	-	-	-	-	-	-	142	
3	8	26	20	6	3	10	7	3	143	
-	-	-	-	-	-	-	-	-	149	
18	11	81	52	29	1	1	1	-	15	
-	-	-	-	-	-	-	-	-	151	
-	2	13	11	2	-	-	-	-	152	
1	1	5	3	2	-	-	-	-	153	
2	1	2	1	1	1	1	1	-	154	
15	7	61	37	24	-	-	-	-	155	
-	-	-	-	-	-	-	-	-	159	
113	10	34	18	16	7	31	9	22	16	
103	9	31	16	15	7	31	9	22	161	
3	-	-	-	-	-	-	-	-	162	
7	1	3	2	1	-	-	-	-	163	
-	-	-	-	-	-	-	-	-	169	
7	-	-	-	-	1	58	28	30	17	
-	-	-	-	-	-	-	-	-	171	
-	-	-	-	-	-	-	-	-	172	
-	-	-	-	-	-	-	-	-	173	
-	-	-	-	-	-	-	-	-	174	
4	-	-	-	-	-	-	-	-	175	
-	-	-	-	-	-	-	-	-	176	
3	-	-	-	-	1	58	28	30	177	
-	-	-	-	-	-	-	-	-	179	

第1表 産業小分類別, 区別事業所数

	総 数				川 崎 区		
	事業所数	従 業 者 数			事業所数	従 業 者 数	
		総 数	男	女		総 数	男
18 石油製品・石炭製品製造業	14	1,297	1,207	90	14	1,297	1,207
181 石油精製業	4	1,049	1,012	37	4	1,049	1,012
182 潤滑油・グリース製造業*	3	136	98	38	3	136	98
183 コークス製造業	-	-	-	-	-	-	-
184 舗装材料製造業	6	90	75	15	6	90	75
189 その他の石油製品・石炭製品製造業	1	22	22	-	1	22	22
19 プラスチック製品製造業*	209	2,148	1,455	693	37	657	505
191 プラスチック板・棒・管等製造業*	19	183	116	67	1	6	3
192 プラスチックフィルム等製造業*	20	236	163	73	2	12	10
193 工業用プラスチック製品製造業	126	1,051	633	418	17	104	44
194 発泡・強化プラスチック製品製造業	9	53	37	16	5	42	30
195 プラスチック成形材料製造業*	8	153	116	37	6	148	113
199 その他のプラスチック製品製造業	27	472	390	82	6	345	305
20 ゴム製品製造業	15	97	48	49	1	5	3
201 タイヤ・チューブ製造業	-	-	-	-	-	-	-
202 ゴム製・プラスチック製履物等製造業*	2	37	12	25	-	-	-
203 ゴムベルト・ゴムホース等製造業*	13	60	36	24	1	5	3
209 その他のゴム製品製造業	-	-	-	-	-	-	-
21 なめし革・同製品・毛皮製造業	3	24	12	12	-	-	-
211 なめし革製造業	-	-	-	-	-	-	-
212 工業用革製品製造業(手袋を除く)	-	-	-	-	-	-	-
213 革製履物用材料・同附属品製造業	-	-	-	-	-	-	-
214 革製履物製造業	2	11	7	4	-	-	-
215 革製手袋製造業	-	-	-	-	-	-	-
216 かばん製造業	-	-	-	-	-	-	-
217 袋物製造業	1	13	5	8	-	-	-
218 毛皮製造業	-	-	-	-	-	-	-
219 その他のなめし革製品製造	-	-	-	-	-	-	-
22 窯業・土石製品製造業	53	1,085	950	135	17	653	595
221 ガラス・同製品製造業	13	370	340	30	3	328	311
222 セメント・同製品製造業	27	588	522	66	10	272	243
223 建設用粘土製品製造業*	-	-	-	-	-	-	-
224 陶磁器・同関連製品製造業	-	-	-	-	-	-	-
225 耐火物製造業	-	-	-	-	-	-	-
226 炭素・黒鉛製品製造業	4	31	17	14	3	21	15
227 研磨材・同製品製造業	1	10	10	-	-	-	-
228 骨材・石工品等製造業	5	58	48	10	1	32	26
229 その他の窯業・土石製品製造業	3	28	13	15	-	-	-
23 鉄鋼業	68	6,678	6,344	334	58	6,629	6,313
231 製鉄業	2	4,082	3,932	150	2	4,082	3,932
232 製鋼・製鋼圧延業	2	839	817	22	2	839	817
233 製鋼を行わない鋼材製造業*	12	656	595	61	10	653	593
234 表面処理鋼材製造業	11	332	309	23	8	314	298
235 鉄素形材製造業	18	406	374	32	16	395	368
239 その他の鉄鋼業	23	363	317	46	20	346	305
24 非鉄金属製造業	68	1,135	852	283	25	476	445
241 非鉄金属第1次製錬・精製業	6	283	275	8	6	283	275
242 非鉄金属第2次製錬・精製業*	4	25	21	4	4	25	21
243 非鉄金属・同合金圧延業*	6	57	51	6	2	9	8
244 電線・ケーブル製造業	31	587	358	229	3	50	45
245 非鉄金属素形材製造業	19	164	135	29	9	102	89
249 その他の非鉄金属製造業	2	19	12	7	1	7	7
25 金属製品製造業	707	5,911	4,583	1,328	219	2,696	2,219
251 めっき板等製品製造業*	-	-	-	-	-	-	-
252 洋食器・刃物・手道具・金物類製造業	11	139	97	42	1	4	4
253 暖房装置・配管工事用附属品製造業	15	122	92	30	6	59	43
254 建設用・建築用金属製品製造業*	235	2,170	1,773	397	86	1,072	908
255 金属素形材製造業	136	755	551	204	31	160	116
256 金属被覆・彫刻業, 熱処理業*	192	1,914	1,487	427	72	1,232	1,015
257 金属線製品製造業(ねじ類を除く)	12	64	38	26	3	12	8
258 ボルト・ナット・リベット等製造業*	56	286	214	72	8	36	32
259 その他の金属製品製造業	50	461	331	130	12	121	93
26 一般機械器具製造業	794	9,830	8,149	1,681	199	2,963	2,533
261 ボイラ・原動機製造業	3	654	630	24	2	648	624

及び男女別従業者数

民営及び国・地方公共団体

(続き)	幸 区				中 原 区				産 業 小分類
	事業所数	従 業 者 数			事業所数	従 業 者 数			
		総 数	男	女		総 数	男	女	
90	-	-	-	-	-	-	-	-	18
37	-	-	-	-	-	-	-	-	181
38	-	-	-	-	-	-	-	-	182
-	-	-	-	-	-	-	-	-	183
15	-	-	-	-	-	-	-	-	184
-	-	-	-	-	-	-	-	-	189
152	28	174	102	72	51	458	305	153	19
3	-	-	-	-	7	54	38	16	191
2	2	10	2	8	3	29	26	3	192
60	20	129	76	53	35	346	222	124	193
12	-	-	-	-	1	4	1	3	194
35	-	-	-	-	1	3	2	1	195
40	6	35	24	11	4	22	16	6	199
2	-	-	-	-	8	38	24	14	20
-	-	-	-	-	-	-	-	-	201
-	-	-	-	-	-	-	-	-	202
2	-	-	-	-	8	38	24	14	203
-	-	-	-	-	-	-	-	-	209
-	-	-	-	-	1	13	5	8	21
-	-	-	-	-	-	-	-	-	211
-	-	-	-	-	-	-	-	-	212
-	-	-	-	-	-	-	-	-	213
-	-	-	-	-	-	-	-	-	214
-	-	-	-	-	-	-	-	-	215
-	-	-	-	-	-	-	-	-	216
-	-	-	-	-	1	13	5	8	217
-	-	-	-	-	-	-	-	-	218
-	-	-	-	-	-	-	-	-	219
58	5	29	19	10	9	72	47	25	22
17	3	16	11	5	3	19	13	6	221
29	1	9	6	3	3	35	28	7	222
-	-	-	-	-	-	-	-	-	223
-	-	-	-	-	-	-	-	-	224
-	-	-	-	-	-	-	-	-	225
6	-	-	-	-	1	10	2	8	226
-	-	-	-	-	-	-	-	-	227
6	1	4	2	2	-	-	-	-	228
-	-	-	-	-	2	8	4	4	229
316	7	40	27	13	1	1	1	-	23
150	-	-	-	-	-	-	-	-	231
22	-	-	-	-	-	-	-	-	232
60	-	-	-	-	1	1	1	-	233
16	2	12	9	3	-	-	-	-	234
27	2	11	6	5	-	-	-	-	235
41	3	17	12	5	-	-	-	-	239
31	5	28	19	9	11	310	228	82	24
8	-	-	-	-	-	-	-	-	241
4	-	-	-	-	-	-	-	-	242
1	1	17	15	2	1	24	21	3	243
5	4	11	4	7	8	266	191	75	244
13	-	-	-	-	2	20	16	4	245
-	-	-	-	-	-	-	-	-	249
477	83	546	393	153	136	1,046	790	256	25
-	-	-	-	-	-	-	-	-	251
-	1	21	17	4	1	14	14	-	252
16	2	5	4	1	-	-	-	-	253
164	34	174	131	43	40	493	400	93	254
44	9	98	64	34	38	193	148	45	255
217	23	123	80	43	30	181	124	57	256
4	-	-	-	-	1	3	2	1	257
4	5	84	70	14	13	36	17	19	258
28	9	41	27	14	13	126	85	41	259
430	126	1,545	1,330	215	158	2,227	1,887	340	26
24	-	-	-	-	-	-	-	-	261

第1表 産業小分類別， 区別事業所数

産業小分類	高 津 区				宮 前 区		
	事業所数	従 業 者 数			事業所数	従 業 者 数	
		総 数	男	女		総 数	男
18 石油製品・石炭製品製造業	-	-	-	-	-	-	-
181 石 油 精 製 業	-	-	-	-	-	-	-
182 潤滑油・グリース製造業*	-	-	-	-	-	-	-
183 コ ー ク ス 製 造 業	-	-	-	-	-	-	-
184 舗 装 材 料 製 造 業	-	-	-	-	-	-	-
189 その他の石油製品・石炭製品製造業	-	-	-	-	-	-	-
19 プラスチック製品製造業*	49	418	278	140	21	197	120
191 プラスチック板・棒・管等製造業*	4	22	17	5	5	41	27
192 プラスチックフィルム等製造業*	4	95	71	24	-	-	-
193 工業用プラスチック製品製造業	33	266	166	100	13	124	72
194 発泡・強化プラスチック製品製造業	1	1	1	-	-	-	-
195 プラスチック成形材料製造業*	-	-	-	-	1	2	1
199 その他のプラスチック製品製造業	7	34	23	11	2	30	20
20 ゴム製品製造業	3	14	9	5	2	38	11
201 タイヤ・チューブ製造業	-	-	-	-	-	-	-
202 ゴム製・プラスチック製履物等製造業*	1	6	5	1	1	31	7
203 ゴムベルト・ゴムホース等製造業*	2	8	4	4	1	7	4
209 その他のゴム製品製造業	-	-	-	-	-	-	-
21 なめし革・同製品・毛皮製造業	-	-	-	-	1	4	1
211 なめし革製造業	-	-	-	-	-	-	-
212 工業用革製品製造業（手袋を除く）	-	-	-	-	-	-	-
213 革製履物用材料・同附属品製造業	-	-	-	-	-	-	-
214 革製履物製造業	-	-	-	-	1	4	1
215 革製手袋製造業	-	-	-	-	-	-	-
216 か ば ん 製 造 業	-	-	-	-	-	-	-
217 袋 物 製 造 業	-	-	-	-	-	-	-
218 毛 皮 製 造 業	-	-	-	-	-	-	-
219 その他のなめし革製品製造	-	-	-	-	-	-	-
22 窯業・土石製品製造業	12	266	241	25	5	42	29
221 ガラス・同製品製造業	-	-	-	-	1	2	1
222 セメント・同製品製造業	10	248	225	23	1	6	5
223 建設用粘土製品製造業*	-	-	-	-	-	-	-
224 陶磁器・同関連製品製造業	-	-	-	-	-	-	-
225 耐 火 物 製 造 業	-	-	-	-	-	-	-
226 炭素・黒鉛製品製造業	-	-	-	-	-	-	-
227 研磨材・同製品製造業	-	-	-	-	1	10	10
228 骨材・石工品等製造業	2	18	16	2	1	4	4
229 その他の窯業・土石製品製造業	-	-	-	-	1	20	9
23 鉄 鋼 業	2	8	3	5	-	-	-
231 製 鉄 業	-	-	-	-	-	-	-
232 製鋼・製鋼圧延業	-	-	-	-	-	-	-
233 製鋼を行わない鋼材製造業*	1	2	1	1	-	-	-
234 表面処理鋼材製造業	1	6	2	4	-	-	-
235 鉄素形材製造業	-	-	-	-	-	-	-
239 その他の鉄鋼業	-	-	-	-	-	-	-
24 非鉄金属製造業	12	108	52	56	6	53	20
241 非鉄金属第1次製錬・精製業	-	-	-	-	-	-	-
242 非鉄金属第2次製錬・精製業*	-	-	-	-	-	-	-
243 非鉄金属・同合金圧延業*	1	4	4	-	-	-	-
244 電線・ケーブル製造業	6	83	35	48	5	51	19
245 非鉄金属素形材製造業	5	21	13	8	1	2	1
249 その他の非鉄金属製造業	-	-	-	-	-	-	-
25 金属製品製造業	174	992	718	274	53	295	214
251 めっき板等製品製造業*	-	-	-	-	-	-	-
252 洋食器・刃物・手道具・金物類製造業	3	51	29	22	1	36	26
253 暖房装置・配管工事用附属品製造業	5	40	31	9	1	8	8
254 建設用・建築用金属製品製造業*	45	261	204	57	17	83	66
255 金属素形材製造業	42	216	155	61	11	48	30
256 金属被覆・彫刻業，熱処理業*	49	277	193	84	9	16	10
257 金属線製品製造業（ねじ類を除く）	2	4	3	1	3	17	7
258 ボルト・ナット・リベット等製造業*	19	48	32	16	8	71	56
259 その他の金属製品製造業	9	95	71	24	3	16	11
26 一般機械器具製造業	203	2,128	1,653	475	54	250	180
261 ボイラ・原動機製造業	1	6	6	-	-	-	-

及び男女別従業者数

民営及び国・地方公共団体

(続き)	多 摩 区				麻 生 区				産 業 小分類
	事業所数	従 業 者 数			事業所数	従 業 者 数			
		総 数	男	女		総 数	男	女	
-	-	-	-	-	-	-	-	-	18
-	-	-	-	-	-	-	-	-	181
-	-	-	-	-	-	-	-	-	182
-	-	-	-	-	-	-	-	-	183
-	-	-	-	-	-	-	-	-	184
-	-	-	-	-	-	-	-	-	189
77	10	58	31	27	13	186	114	72	19
14	1	6	3	3	1	54	28	26	191
-	6	45	25	20	3	45	29	16	192
52	2	3	2	1	6	79	51	28	193
-	-	-	-	-	2	6	5	1	194
1	-	-	-	-	-	-	-	-	195
10	1	4	1	3	1	2	1	1	199
27	-	-	-	-	1	2	1	1	20
-	-	-	-	-	-	-	-	-	201
24	-	-	-	-	-	-	-	-	202
3	-	-	-	-	1	2	1	1	203
-	-	-	-	-	-	-	-	-	209
3	-	-	-	-	1	7	6	1	21
-	-	-	-	-	-	-	-	-	211
-	-	-	-	-	-	-	-	-	212
-	-	-	-	-	-	-	-	-	213
3	-	-	-	-	1	7	6	1	214
-	-	-	-	-	-	-	-	-	215
-	-	-	-	-	-	-	-	-	216
-	-	-	-	-	-	-	-	-	217
-	-	-	-	-	-	-	-	-	218
-	-	-	-	-	-	-	-	-	219
13	1	1	1	-	4	22	18	4	22
1	1	1	1	-	2	4	3	1	221
1	-	-	-	-	2	18	15	3	222
-	-	-	-	-	-	-	-	-	223
-	-	-	-	-	-	-	-	-	224
-	-	-	-	-	-	-	-	-	225
-	-	-	-	-	-	-	-	-	226
-	-	-	-	-	-	-	-	-	227
-	-	-	-	-	-	-	-	-	228
11	-	-	-	-	-	-	-	-	229
-	-	-	-	-	-	-	-	-	23
-	-	-	-	-	-	-	-	-	231
-	-	-	-	-	-	-	-	-	232
-	-	-	-	-	-	-	-	-	233
-	-	-	-	-	-	-	-	-	234
-	-	-	-	-	-	-	-	-	235
-	-	-	-	-	-	-	-	-	239
33	7	145	80	65	2	15	8	7	24
-	-	-	-	-	-	-	-	-	241
-	-	-	-	-	-	-	-	-	242
-	1	3	3	-	-	-	-	-	243
32	4	123	61	62	1	3	3	-	244
1	2	19	16	3	-	-	-	-	245
-	-	-	-	-	1	12	5	7	249
81	28	185	129	56	14	151	120	31	25
-	-	-	-	-	-	-	-	-	251
10	2	3	2	1	2	10	5	5	252
-	1	10	6	4	-	-	-	-	253
17	10	48	32	16	3	39	32	7	254
18	3	19	18	1	2	21	20	1	255
6	6	41	27	14	3	44	38	6	256
10	3	28	18	10	-	-	-	-	257
15	1	3	3	-	2	8	4	4	258
5	2	33	23	10	2	29	21	8	259
70	32	184	113	71	22	533	453	80	26
-	-	-	-	-	-	-	-	-	261

第1表 産業小分類別， 区別事業所数

	総 数			川 崎 区		
	事業所数	従 業 者 数		事業所数	従 業 者 数	
		総 数	男		女	総 数
262 農業用機械製造業*	1	4	3	1	-	-
263 建設機械・鉱山機械製造業	13	145	125	20	7	63
264 金属加工機械製造業	163	1,103	875	228	39	160
265 繊維機械製造業	3	29	19	10	-	-
266 特殊産業用機械製造業	67	1,810	1,577	233	15	117
267 一般産業用機械・装置製造業	164	2,516	2,046	470	62	1,281
268 事務用・サービス用等機械器具製造業*	55	1,484	1,188	296	12	180
269 その他の機械・同部分品製造業	325	2,085	1,686	399	62	514
<b>27 電気機械器具製造業</b>	<b>333</b>	<b>6,889</b>	<b>5,434</b>	<b>1,455</b>	<b>45</b>	<b>1,691</b>
271 発電用・送電用等電気機械器具製造業*	186	4,384	3,505	879	31	1,543
272 民生用電気機械器具製造業	13	1,023	856	167	4	58
273 電球・電気照明器具製造業	8	69	46	23	1	6
274 電子応用装置製造業	52	663	488	175	5	74
275 電気計測器製造業	57	642	476	166	2	6
279 その他の電気機械器具製造業	17	108	63	45	2	4
<b>28 情報通信機械器具製造業</b>	<b>131</b>	<b>6,265</b>	<b>5,443</b>	<b>822</b>	<b>17</b>	<b>548</b>
281 通信機械器具・同関連機械器具製造業	101	5,589	4,912	677	15	476
282 電子計算機・同附属装置製造業	30	676	531	145	2	72
<b>29 電子部品・デバイス製造業</b>	<b>328</b>	<b>12,516</b>	<b>9,844</b>	<b>2,672</b>	<b>30</b>	<b>566</b>
291 電子部品・デバイス製造業	328	12,516	9,844	2,672	30	566
<b>30 輸送用機械器具製造業</b>	<b>134</b>	<b>10,212</b>	<b>9,089</b>	<b>1,123</b>	<b>42</b>	<b>1,310</b>
301 自動車・同附属品製造業	122	10,075	8,960	1,115	32	1,177
302 鉄道車両・同部分品製造業	3	61	60	1	3	61
303 船舶製造・修理業，船用機関製造業	5	58	56	2	5	58
304 航空機・同附属品製造業	3	13	9	4	1	9
305 産業用運搬車両・同部分品等製造業*	1	5	4	1	1	5
309 その他の輸送用機械器具製造業	-	-	-	-	-	-
<b>31 精密機械器具製造業</b>	<b>167</b>	<b>2,805</b>	<b>2,177</b>	<b>628</b>	<b>17</b>	<b>119</b>
311 計量器・測定器・分析機器等製造業*	71	1,871	1,567	304	9	93
312 測量機械器具製造業	1	7	1	6	-	-
313 医療用機械器具・医療用品製造業	27	257	169	88	6	17
314 理化学機械器具製造業	6	95	42	53	-	-
315 光学機械器具・レンズ製造業	57	544	381	163	2	9
316 眼鏡製造業（枠を含む）	-	-	-	-	-	-
317 時計・同部分品製造業	5	31	17	14	-	-
<b>32 その他の製造業</b>	<b>138</b>	<b>947</b>	<b>631</b>	<b>316</b>	<b>31</b>	<b>140</b>
321 貴金属・宝石製品製造業	4	12	7	5	-	-
322 楽器製造業	3	9	3	6	-	-
323 がん具・運動用具製造業	7	51	18	33	2	29
32A がん具製造業	3	34	5	29	1	28
32B 運動用具製造業	4	17	13	4	1	1
324 ペン・鉛筆等事務用品製造業*	8	160	77	83	1	1
325 装身具・装飾品等製造業*	3	20	15	5	1	2
326 漆器製造業	-	-	-	-	-	-
327 畳・傘等生活雑貨製品製造業	8	20	13	7	2	6
328 武器製造業	-	-	-	-	-	-
329 他に分類されない製造業	105	675	498	177	25	102
32C 情報記録物製造業*	3	7	5	2	1	3
32D 他に分類されないその他の製造業	102	668	493	175	24	99
<b>G 電気・ガス・熱供給・水道業</b>	<b>43</b>	<b>1,974</b>	<b>1,804</b>	<b>170</b>	<b>14</b>	<b>874</b>
<b>33 電気業</b>	<b>8</b>	<b>707</b>	<b>643</b>	<b>64</b>	<b>5</b>	<b>345</b>
331 電気業	8	707	643	64	5	345
<b>34 ガス業</b>	<b>2</b>	<b>79</b>	<b>67</b>	<b>12</b>	<b>1</b>	<b>28</b>
341 ガス業	2	79	67	12	1	28
<b>35 熱供給業</b>	<b>2</b>	<b>15</b>	<b>14</b>	<b>1</b>	<b>-</b>	<b>-</b>
351 熱供給業	2	15	14	1	-	-
<b>36 水道業</b>	<b>31</b>	<b>1,173</b>	<b>1,080</b>	<b>93</b>	<b>8</b>	<b>501</b>
361 上水道業	17	693	624	69	2	246
362 工業用水道業	2	24	23	1	1	8
363 下水道業	12	456	433	23	5	247
<b>H 情報通信業</b>	<b>379</b>	<b>28,928</b>	<b>24,111</b>	<b>4,817</b>	<b>102</b>	<b>8,062</b>
<b>37 通信業</b>	<b>33</b>	<b>1,194</b>	<b>804</b>	<b>390</b>	<b>10</b>	<b>739</b>
371 信書送達業	1	590	431	159	1	590



及び男女別従業者数

民営及び国・地方公共団体

(続き)	幸 区				中 原 区				産 業 小分類
	事業所数	従 業 者 数			事業所数	従 業 者 数			
		総 数	男	女		総 数	男	女	
-	-	-	-	-	-	-	-	-	262
9	2	9	7	2	1	2	1	1	263
32	35	237	188	49	32	233	172	61	264
-	-	-	-	-	2	19	12	7	265
17	9	204	182	22	17	922	837	85	266
195	24	150	119	31	33	477	392	85	267
53	8	736	669	67	5	20	15	5	268
100	48	209	165	44	68	554	458	96	269
<b>199</b>	<b>34</b>	<b>625</b>	<b>461</b>	<b>164</b>	<b>78</b>	<b>769</b>	<b>558</b>	<b>211</b>	<b>27</b>
137	15	459	347	112	44	355	254	101	271
36	3	26	11	15	1	5	1	4	272
1	3	34	23	11	2	15	9	6	273
21	6	51	31	20	15	161	127	34	274
2	5	46	41	5	13	214	161	53	275
2	2	9	8	1	3	19	6	13	279
<b>115</b>	<b>16</b>	<b>3,054</b>	<b>2,825</b>	<b>229</b>	<b>25</b>	<b>855</b>	<b>741</b>	<b>114</b>	<b>28</b>
73	9	2,856	2,643	213	21	811	710	101	281
42	7	198	182	16	4	44	31	13	282
<b>121</b>	<b>46</b>	<b>2,583</b>	<b>2,197</b>	<b>386</b>	<b>66</b>	<b>6,317</b>	<b>5,184</b>	<b>1,133</b>	<b>29</b>
121	46	2,583	2,197	386	66	6,317	5,184	1,133	291
<b>171</b>	<b>16</b>	<b>960</b>	<b>791</b>	<b>169</b>	<b>24</b>	<b>7,323</b>	<b>6,713</b>	<b>610</b>	<b>30</b>
165	16	960	791	169	23	7,321	6,712	609	301
1	-	-	-	-	-	-	-	-	302
2	-	-	-	-	-	-	-	-	303
2	-	-	-	-	1	2	1	1	304
1	-	-	-	-	-	-	-	-	305
-	-	-	-	-	-	-	-	-	309
<b>32</b>	<b>19</b>	<b>112</b>	<b>81</b>	<b>31</b>	<b>33</b>	<b>237</b>	<b>181</b>	<b>56</b>	<b>31</b>
22	10	80	60	20	12	120	92	28	311
-	-	-	-	-	-	-	-	-	312
6	3	10	7	3	4	33	25	8	313
-	1	1	1	-	1	3	3	-	314
4	4	17	11	6	15	78	58	20	315
-	-	-	-	-	-	-	-	-	316
-	1	4	2	2	1	3	3	-	317
<b>56</b>	<b>15</b>	<b>87</b>	<b>47</b>	<b>40</b>	<b>19</b>	<b>304</b>	<b>212</b>	<b>92</b>	<b>32</b>
-	-	-	-	-	1	2	1	1	321
-	1	5	2	3	1	2	-	2	322
27	-	-	-	-	1	2	1	1	323
27	-	-	-	-	1	2	1	1	32A
-	-	-	-	-	-	-	-	-	32B
1	3	33	14	19	1	60	16	44	324
1	-	-	-	-	1	16	13	3	325
-	-	-	-	-	-	-	-	-	326
3	1	3	2	1	-	-	-	-	327
-	-	-	-	-	-	-	-	-	328
24	10	46	29	17	14	222	181	41	329
1	-	-	-	-	1	2	1	1	32C
23	10	46	29	17	13	220	180	40	32D
<b>58</b>	<b>4</b>	<b>313</b>	<b>280</b>	<b>33</b>	<b>7</b>	<b>238</b>	<b>216</b>	<b>22</b>	<b>G</b>
11	2	253	224	29	-	-	-	-	33
11	2	253	224	29	-	-	-	-	331
5	-	-	-	-	1	51	44	7	34
5	-	-	-	-	1	51	44	7	341
-	-	-	-	-	-	-	-	-	35
-	-	-	-	-	-	-	-	-	351
<b>42</b>	<b>2</b>	<b>60</b>	<b>56</b>	<b>4</b>	<b>6</b>	<b>187</b>	<b>172</b>	<b>15</b>	<b>36</b>
31	1	5	3	2	3	97	87	10	361
1	-	-	-	-	1	16	16	-	362
10	1	55	53	2	2	74	69	5	363
<b>1,430</b>	<b>39</b>	<b>6,382</b>	<b>5,595</b>	<b>787</b>	<b>73</b>	<b>7,250</b>	<b>6,143</b>	<b>1,107</b>	<b>H</b>
223	5	169	145	24	4	18	11	7	37
159	-	-	-	-	-	-	-	-	371

第1表 産業小分類別， 区別事業所数

産業小分類	高 津 区			宮 前 区		
	事業所数	従 業 者 数		事業所数	従 業 者 数	
		総 数	男		女	総 数
262 農業用機械製造業*	-	-	-	1	4	3
263 建設機械・鉱山機械製造業	2	13	6	7	-	-
264 金属加工機械製造業	41	419	348	71	27	18
265 繊維機械製造業	1	10	7	3	-	-
266 特殊産業用機械製造業	14	373	295	78	2	6
267 一般産業用機械・装置製造業	29	425	324	101	8	65
268 事務用・サービス用等機械器具製造業*	20	268	165	103	5	28
269 その他の機械・同部分品製造業	95	614	502	112	29	104
27 電気機械器具製造業	84	2,162	1,655	507	30	231
271 発電用・送電用等電気機械器具製造業*	42	852	575	277	20	99
272 民生用電気機械器具製造業	4	930	819	111	-	-
273 電球・電気照明器具製造業	-	-	-	-	-	-
274 電子応用装置製造業	13	203	144	59	4	30
275 電気計測器製造業	23	146	97	49	4	73
279 その他の電気機械器具製造業	2	31	20	11	2	29
28 情報通信機械器具製造業	28	912	762	150	12	148
281 通信機械器具・同関連機械器具製造業	22	845	712	133	9	95
282 電子計算機・同附属装置製造業	6	67	50	17	3	53
29 電子部品・デバイス製造業	99	1,730	1,178	552	47	382
291 電子部品・デバイス製造業	99	1,730	1,178	552	47	382
30 輸送用機械器具製造業	25	231	183	48	19	365
301 自動車・同附属品製造業	25	231	183	48	19	365
302 鉄道車両・同部分品製造業	-	-	-	-	-	-
303 船舶製造・修理業，船舶機関連製造業	-	-	-	-	-	-
304 航空機・同附属品製造業	-	-	-	-	-	-
305 産業用運搬車両・同部分品等製造業*	-	-	-	-	-	-
309 その他の輸送用機械器具製造業	-	-	-	-	-	-
31 精密機械器具製造業	47	1,598	1,330	268	23	240
311 計量器・測定器・分析機器等製造業*	23	1,351	1,155	196	7	28
312 測量機械器具製造業	-	-	-	-	-	-
313 医療用機械器具・医療用品製造業	6	103	76	27	7	91
314 理化学機械器具製造業	2	12	8	4	-	-
315 光学機械器具・レンズ製造業	14	109	79	30	9	121
316 眼鏡製造業（枠を含む）	-	-	-	-	-	-
317 時計・同部分品製造業	2	23	12	11	-	-
32 その他の製造業	37	197	147	50	15	96
321 貴金属・宝石製品製造業	-	-	-	-	-	-
322 薬器製造業	-	-	-	-	1	2
323 がん具・運動用具製造業	3	17	14	3	-	-
32A がん具製造業	1	4	3	1	-	-
32B 運動用具製造業	2	13	11	2	-	-
324 ペン・鉛筆等事務用品製造業*	3	66	47	19	-	-
325 装身具・装飾品等製造業*	-	-	-	-	-	-
326 漆器製造業	-	-	-	-	-	-
327 畳・傘等生活雑貨製品製造業	2	4	3	1	1	2
328 武器製造業	-	-	-	-	-	-
329 他に分類されない製造業	29	110	83	27	13	92
32C 情報記録物製造業*	1	2	2	-	-	-
32D 他に分類されないその他の製造業	28	108	81	27	13	92
G 電気・ガス・熱供給・水道業	4	160	127	33	6	145
33 電気業	1	109	85	24	-	-
331 電気業	1	109	85	24	-	-
34 ガス業	-	-	-	-	-	-
341 ガス業	-	-	-	-	-	-
35 熱供給業	1	13	12	1	-	-
351 熱供給業	1	13	12	1	-	-
36 水道業	2	38	30	8	6	145
361 上水道業	2	38	30	8	4	113
362 工業用水道業	-	-	-	-	-	-
363 下水道業	-	-	-	-	2	32
H 情報通信業	64	4,288	3,446	842	29	360
37 通信業	3	110	29	81	4	73
371 信書送達業	-	-	-	-	-	-

及び男女別従業者数

民営及び国・地方公共団体

(続き)	多 摩 区				麻 生 区				産 業 小分類
	事業所数	従 業 者 数			事業所数	従 業 者 数			
		総 数	男	女		総 数	男	女	
1	-	-	-	-	-	-	-	-	262
-	-	-	-	-	1	58	57	1	263
9	4	18	14	4	3	9	7	2	264
-	-	-	-	-	-	-	-	-	265
2	5	32	22	10	5	154	135	19	266
14	5	57	25	32	3	47	35	12	267
20	1	13	4	9	4	239	200	39	268
24	17	64	48	16	6	26	19	7	269
<b>79</b>	<b>41</b>	<b>1,193</b>	<b>940</b>	<b>253</b>	<b>21</b>	<b>218</b>	<b>176</b>	<b>42</b>	<b>27</b>
36	27	1,043	839	204	7	33	21	12	271
-	1	4	3	1	-	-	-	-	272
-	2	14	9	5	-	-	-	-	273
4	2	66	42	24	7	78	65	13	274
27	6	56	41	15	4	101	86	15	275
12	3	10	6	4	3	6	4	2	279
<b>73</b>	<b>21</b>	<b>304</b>	<b>234</b>	<b>70</b>	<b>12</b>	<b>444</b>	<b>373</b>	<b>71</b>	<b>28</b>
48	18	227	160	67	7	279	237	42	281
25	3	77	74	3	5	165	136	29	282
<b>195</b>	<b>27</b>	<b>535</b>	<b>341</b>	<b>194</b>	<b>13</b>	<b>403</b>	<b>312</b>	<b>91</b>	<b>29</b>
195	27	535	341	194	13	403	312	91	291
<b>119</b>	<b>5</b>	<b>11</b>	<b>7</b>	<b>4</b>	<b>3</b>	<b>12</b>	<b>10</b>	<b>2</b>	<b>30</b>
119	4	9	6	3	3	12	10	2	301
-	-	-	-	-	-	-	-	-	302
-	-	-	-	-	-	-	-	-	303
-	1	2	1	1	-	-	-	-	304
-	-	-	-	-	-	-	-	-	305
-	-	-	-	-	-	-	-	-	309
<b>106</b>	<b>16</b>	<b>161</b>	<b>84</b>	<b>77</b>	<b>12</b>	<b>338</b>	<b>280</b>	<b>58</b>	<b>31</b>
6	3	5	5	-	7	194	162	32	311
-	1	7	1	6	-	-	-	-	312
42	1	3	1	2	-	-	-	-	313
-	2	79	30	49	-	-	-	-	314
58	9	67	47	20	4	143	118	25	315
-	-	-	-	-	-	-	-	-	316
-	-	-	-	-	1	1	-	1	317
<b>40</b>	<b>13</b>	<b>55</b>	<b>41</b>	<b>14</b>	<b>8</b>	<b>68</b>	<b>44</b>	<b>24</b>	<b>32</b>
-	1	6	4	2	2	4	2	2	321
1	-	-	-	-	-	-	-	-	322
-	-	-	-	-	1	3	1	2	323
-	-	-	-	-	-	-	-	-	32A
-	-	-	-	-	1	3	1	2	32B
-	-	-	-	-	-	-	-	-	324
-	1	2	1	1	-	-	-	-	325
-	-	-	-	-	-	-	-	-	326
-	2	5	3	2	-	-	-	-	327
-	-	-	-	-	-	-	-	-	328
39	9	42	33	9	5	61	41	20	329
-	-	-	-	-	-	-	-	-	32C
39	9	42	33	9	5	61	41	20	32D
<b>12</b>	<b>4</b>	<b>189</b>	<b>179</b>	<b>10</b>	<b>4</b>	<b>55</b>	<b>53</b>	<b>2</b>	<b>G</b>
-	-	-	-	-	-	-	-	-	<b>33</b>
-	-	-	-	-	-	-	-	-	331
-	-	-	-	-	-	-	-	-	<b>34</b>
-	-	-	-	-	-	-	-	-	341
-	-	-	-	-	1	2	2	-	<b>35</b>
-	-	-	-	-	1	2	2	-	351
<b>12</b>	<b>4</b>	<b>189</b>	<b>179</b>	<b>10</b>	<b>3</b>	<b>53</b>	<b>51</b>	<b>2</b>	<b>36</b>
7	4	189	179	10	1	5	4	1	361
-	-	-	-	-	-	-	-	-	362
5	-	-	-	-	2	48	47	1	363
<b>75</b>	<b>31</b>	<b>407</b>	<b>273</b>	<b>134</b>	<b>41</b>	<b>2,179</b>	<b>1,737</b>	<b>442</b>	<b>H</b>
<b>10</b>	<b>3</b>	<b>17</b>	<b>8</b>	<b>9</b>	<b>4</b>	<b>68</b>	<b>32</b>	<b>36</b>	<b>37</b>
-	-	-	-	-	-	-	-	-	371

第1表 産業小分類別、区別事業所数

	総 数				川 崎 区		
	事業所数	従 業 者 数			事業所数	従 業 者 数	
		総 数	男	女		総 数	男
372 固定電気通信業	4	159	148	11	1	4	2
373 移動電気通信業	-	-	-	-	-	-	-
374 電気通信に附帯するサービス業	28	445	225	220	8	145	83
<b>38 放送業</b>	<b>7</b>	<b>459</b>	<b>330</b>	<b>129</b>	<b>1</b>	<b>10</b>	<b>6</b>
381 公共放送業（有線放送業を除く）	-	-	-	-	-	-	-
382 民間放送業（有線放送業を除く）	1	5	3	2	-	-	-
383 有線放送業	6	454	327	127	1	10	6
<b>39 情報サービス業</b>	<b>296</b>	<b>26,835</b>	<b>22,644</b>	<b>4,191</b>	<b>76</b>	<b>7,065</b>	<b>5,916</b>
391 ソフトウェア業	240	23,163	19,869	3,294	58	6,517	5,619
392 情報処理・提供サービス業	56	3,672	2,775	897	18	548	297
39A 情報処理サービス業	42	3,388	2,577	811	14	483	245
39B 情報提供サービス業	8	64	48	16	3	42	36
39C その他の情報処理・提供サービス業	6	220	150	70	1	23	16
<b>40 インターネット附随サービス業</b>	<b>10</b>	<b>91</b>	<b>81</b>	<b>10</b>	<b>4</b>	<b>48</b>	<b>41</b>
401 インターネット附随サービス業	10	91	81	10	4	48	41
<b>41 映像・音声・文字情報制作業</b>	<b>33</b>	<b>349</b>	<b>252</b>	<b>97</b>	<b>11</b>	<b>200</b>	<b>153</b>
411 映像情報制作・配給業	5	34	29	5	-	-	-
412 音声情報制作業	1	5	4	1	-	-	-
413 新聞業	2	23	8	15	-	-	-
414 出版業	8	40	19	21	2	21	9
415 映像等情報制作に附帯するサービス業*	17	247	192	55	9	179	144
41A ニュース供給業	9	34	22	12	8	26	16
41B その他情報等制作に附帯するサービス業*	8	213	170	43	1	153	128
<b>I 運輸業</b>	<b>1,407</b>	<b>28,760</b>	<b>24,694</b>	<b>4,066</b>	<b>703</b>	<b>16,655</b>	<b>14,293</b>
<b>42 鉄道業</b>	<b>43</b>	<b>1,997</b>	<b>1,962</b>	<b>35</b>	<b>19</b>	<b>642</b>	<b>624</b>
421 鉄道業	43	1,997	1,962	35	19	642	624
<b>43 道路旅客運送業</b>	<b>561</b>	<b>5,998</b>	<b>5,785</b>	<b>213</b>	<b>157</b>	<b>2,456</b>	<b>2,340</b>
431 一般乗合旅客自動車運送業	15	1,758	1,708	50	6	581	552
432 一般乗用旅客自動車運送業	537	4,039	3,886	153	144	1,701	1,621
433 一般貸切旅客自動車運送業	5	165	158	7	3	138	134
439 その他の道路旅客運送業	4	36	33	3	4	36	33
<b>44 道路貨物運送業</b>	<b>499</b>	<b>13,851</b>	<b>11,719</b>	<b>2,132</b>	<b>283</b>	<b>7,458</b>	<b>6,621</b>
441 一般貨物自動車運送業	400	11,059	9,521	1,538	225	6,208	5,562
442 特定貨物自動車運送業	61	2,129	1,773	356	44	931	825
443 貨物軽自動車運送業	23	212	169	43	5	56	51
444 集配利用運送業	3	20	17	3	1	7	5
449 その他の道路貨物運送業	12	431	239	192	8	256	178
<b>45 水運業</b>	<b>5</b>	<b>74</b>	<b>73</b>	<b>1</b>	<b>4</b>	<b>70</b>	<b>70</b>
451 外航海運業	-	-	-	-	-	-	-
452 沿海海運業	4	52	51	1	3	48	48
453 内陸水運業	-	-	-	-	-	-	-
454 船舶貸渡業	1	22	22	-	1	22	22
<b>46 航空運輸業</b>	<b>1</b>	<b>6</b>	<b>2</b>	<b>4</b>	<b>-</b>	<b>-</b>	<b>-</b>
461 航空運送業	1	6	2	4	-	-	-
462 航空機使用業（航空運送業を除く）	-	-	-	-	-	-	-
<b>47 倉庫業</b>	<b>153</b>	<b>3,734</b>	<b>2,582</b>	<b>1,152</b>	<b>126</b>	<b>3,412</b>	<b>2,428</b>
471 倉庫業（冷蔵倉庫業を除く）	118	2,945	1,923	1,022	93	2,650	1,791
472 冷蔵倉庫業	35	789	659	130	33	762	637
<b>48 運輸に附帯するサービス業</b>	<b>145</b>	<b>3,100</b>	<b>2,571</b>	<b>529</b>	<b>114</b>	<b>2,617</b>	<b>2,210</b>
481 港湾運送業	38	816	748	68	38	816	748
482 貨物運送取扱業*	21	497	400	97	15	437	355
483 運送代理店	5	46	42	4	5	46	42
484 こん包業	37	849	628	221	22	679	518
485 運輸施設提供業	7	207	157	50	4	166	122
489 その他の運輸に附帯するサービス業	37	685	596	89	30	473	425
<b>J 卸売・小売業</b>	<b>9,634</b>	<b>87,251</b>	<b>44,565</b>	<b>42,686</b>	<b>2,611</b>	<b>22,413</b>	<b>11,995</b>
<b>49 各種商品卸売業</b>	<b>5</b>	<b>70</b>	<b>51</b>	<b>19</b>	<b>1</b>	<b>26</b>	<b>21</b>
491 各種商品卸売業	5	70	51	19	1	26	21
49A 各種商品卸売業*	-	-	-	-	-	-	-
49B その他の各種商品卸売業	5	70	51	19	1	26	21
<b>50 繊維・衣服等卸売業</b>	<b>56</b>	<b>401</b>	<b>198</b>	<b>203</b>	<b>14</b>	<b>165</b>	<b>94</b>
501 繊維品卸売業*	4	14	8	6	1	3	3
502 衣服・身の回り品卸売業	52	387	190	197	13	162	91

及び男女別従業者数

民営及び国・地方公共団体

(続き)	幸 区				中 原 区				産 業 小分類
	事業所数	従 業 者 数			事業所数	従 業 者 数			
		総 数	男	女		総 数	男	女	
2	2	96	88	8	-	-	-	-	372
-	-	-	-	-	-	-	-	-	373
62	3	73	57	16	4	18	11	7	374
<b>4</b>	-	-	-	-	<b>1</b>	<b>5</b>	<b>3</b>	<b>2</b>	<b>38</b>
-	-	-	-	-	-	-	-	-	381
-	-	-	-	-	1	5	3	2	382
4	-	-	-	-	-	-	-	-	383
<b>1,149</b>	<b>32</b>	<b>6,182</b>	<b>5,419</b>	<b>763</b>	<b>67</b>	<b>7,225</b>	<b>6,128</b>	<b>1,097</b>	<b>39</b>
898	26	5,122	4,517	605	57	6,780	5,788	992	391
251	6	1,060	902	158	10	445	340	105	392
238	6	1,060	902	158	8	325	234	91	39A
6	-	-	-	-	-	-	-	-	39B
7	-	-	-	-	2	120	106	14	39C
7	1	30	30	-	-	-	-	-	40
7	1	30	30	-	-	-	-	-	401
<b>47</b>	<b>1</b>	<b>1</b>	<b>1</b>	-	<b>1</b>	<b>2</b>	<b>1</b>	<b>1</b>	<b>41</b>
-	-	-	-	-	1	2	1	1	411
-	-	-	-	-	-	-	-	-	412
-	-	-	-	-	-	-	-	-	413
12	1	1	1	-	-	-	-	-	414
35	-	-	-	-	-	-	-	-	415
10	-	-	-	-	-	-	-	-	41A
25	-	-	-	-	-	-	-	-	41B
<b>2,362</b>	<b>200</b>	<b>2,549</b>	<b>2,314</b>	<b>235</b>	<b>121</b>	<b>2,998</b>	<b>2,640</b>	<b>358</b>	<b>I</b>
18	10	365	365	-	7	656	655	1	42
18	10	365	365	-	7	656	655	1	421
<b>116</b>	<b>135</b>	<b>1,085</b>	<b>1,056</b>	<b>29</b>	<b>59</b>	<b>462</b>	<b>453</b>	<b>9</b>	<b>43</b>
29	1	107	106	1	2	304	297	7	431
80	133	962	936	26	57	158	156	2	432
4	1	16	14	2	-	-	-	-	433
3	-	-	-	-	-	-	-	-	439
<b>837</b>	<b>45</b>	<b>998</b>	<b>817</b>	<b>181</b>	<b>37</b>	<b>1,671</b>	<b>1,379</b>	<b>292</b>	<b>44</b>
646	37	726	588	138	31	909	814	95	441
106	3	210	190	20	3	739	548	191	442
5	5	62	39	23	3	23	17	6	443
2	-	-	-	-	-	-	-	-	444
78	-	-	-	-	-	-	-	-	449
-	-	-	-	-	-	-	-	-	45
-	-	-	-	-	-	-	-	-	451
-	-	-	-	-	-	-	-	-	452
-	-	-	-	-	-	-	-	-	453
-	-	-	-	-	-	-	-	-	454
-	1	6	2	4	-	-	-	-	46
-	1	6	2	4	-	-	-	-	461
-	-	-	-	-	-	-	-	-	462
<b>984</b>	<b>5</b>	<b>29</b>	<b>18</b>	<b>11</b>	<b>6</b>	<b>93</b>	<b>58</b>	<b>35</b>	<b>47</b>
859	5	29	18	11	5	92	57	35	471
125	-	-	-	-	1	1	1	-	472
<b>407</b>	<b>4</b>	<b>66</b>	<b>56</b>	<b>10</b>	<b>12</b>	<b>116</b>	<b>95</b>	<b>21</b>	<b>48</b>
68	-	-	-	-	-	-	-	-	481
82	-	-	-	-	3	42	34	8	482
4	-	-	-	-	-	-	-	-	483
161	4	66	56	10	5	38	28	10	484
44	-	-	-	-	1	-	-	-	485
48	-	-	-	-	3	36	33	3	489
<b>10,418</b>	<b>1,307</b>	<b>11,733</b>	<b>5,928</b>	<b>5,805</b>	<b>1,659</b>	<b>12,605</b>	<b>6,127</b>	<b>6,478</b>	<b>J</b>
5	2	6	3	3	-	-	-	-	49
5	2	6	3	3	-	-	-	-	491
-	-	-	-	-	-	-	-	-	49A
5	2	6	3	3	-	-	-	-	49B
<b>71</b>	<b>7</b>	<b>28</b>	<b>15</b>	<b>13</b>	<b>13</b>	<b>60</b>	<b>31</b>	<b>29</b>	<b>50</b>
-	-	-	-	-	-	-	-	-	501
71	7	28	15	13	13	60	31	29	502

第1表 産業小分類別、区別事業所数

産業小分類	高 津 区				宮 前 区		
	事業所数	従 業 者 数			事業所数	従 業 者 数	
		総 数	男	女		総 数	男
372 固定電気通信業	-	-	-	-	1	59	58
373 移動電気通信業	-	-	-	-	-	-	-
374 電気通信に附帯するサービス業	3	110	29	81	3	14	5
<b>38 放送業</b>	<b>4</b>	<b>274</b>	<b>202</b>	<b>72</b>	-	-	-
381 公共放送業（有線放送業を除く）	-	-	-	-	-	-	-
382 民間放送業（有線放送業を除く）	-	-	-	-	-	-	-
383 有線放送業	4	274	202	72	-	-	-
<b>39 情報サービス業</b>	<b>49</b>	<b>3,865</b>	<b>3,185</b>	<b>680</b>	<b>17</b>	<b>231</b>	<b>185</b>
391 ソフトウェア業	41	2,391	2,016	375	13	201	168
392 情報処理・提供サービス業	8	1,474	1,169	305	4	30	17
39A 情報処理サービス業	7	1,471	1,168	303	4	30	17
39B 情報提供サービス業	1	3	1	2	-	-	-
39C その他の情報処理・提供サービス業	-	-	-	-	-	-	-
<b>40 インターネット附随サービス業</b>	<b>3</b>	<b>10</b>	<b>8</b>	<b>2</b>	<b>2</b>	<b>3</b>	<b>2</b>
401 インターネット附随サービス業	3	10	8	2	2	3	2
<b>41 映像・音声・文字情報制作業</b>	<b>5</b>	<b>29</b>	<b>22</b>	<b>7</b>	<b>6</b>	<b>53</b>	<b>35</b>
411 映像情報制作・配給業	1	-	-	-	1	13	11
412 音声情報制作業	-	5	4	1	-	-	-
413 新聞業	-	-	-	-	-	-	-
414 出版業	1	4	2	2	2	4	3
415 映像等情報制作に附帯するサービス業*	3	20	16	4	3	36	21
41A ニュース供給業	1	8	6	2	-	-	-
41B その他情報等制作に附帯するサービス業*	2	12	10	2	3	36	21
<b>I 運輸業</b>	<b>119</b>	<b>2,408</b>	<b>1,966</b>	<b>442</b>	<b>147</b>	<b>2,141</b>	<b>1,759</b>
<b>42 鉄道業</b>	<b>2</b>	<b>63</b>	<b>58</b>	<b>5</b>	<b>3</b>	<b>88</b>	<b>82</b>
421 鉄道業	2	63	58	5	3	88	82
<b>43 道路旅客運送業</b>	<b>55</b>	<b>531</b>	<b>519</b>	<b>12</b>	<b>77</b>	<b>518</b>	<b>511</b>
431 一般乗合旅客自動車運送業	2	186	185	1	2	192	192
432 一般乗用旅客自動車運送業	53	345	334	11	75	326	319
433 一般貸切旅客自動車運送業	-	-	-	-	-	-	-
439 その他の道路旅客運送業	-	-	-	-	-	-	-
<b>44 道路貨物運送業</b>	<b>53</b>	<b>1,711</b>	<b>1,332</b>	<b>379</b>	<b>50</b>	<b>1,228</b>	<b>961</b>
441 一般貨物自動車運送業	45	1,535	1,206	329	37	1,057	842
442 特定貨物自動車運送業	5	147	117	30	5	64	60
443 貨物軽自動車運送業	2	2	2	-	4	24	21
444 集配利用運送業	-	-	-	-	2	13	12
449 その他の道路貨物運送業	1	27	7	20	2	70	26
<b>45 水運業</b>	-	-	-	-	<b>1</b>	<b>4</b>	<b>3</b>
451 外航海運業	-	-	-	-	-	-	-
452 沿海海運業	-	-	-	-	1	4	3
453 内陸水運業	-	-	-	-	-	-	-
454 船舶貸渡業	-	-	-	-	-	-	-
<b>46 航空運輸業</b>	-	-	-	-	-	-	-
461 航空運送業	-	-	-	-	-	-	-
462 航空機使用業（航空運送業を除く）	-	-	-	-	-	-	-
<b>47 倉庫業</b>	<b>4</b>	<b>33</b>	<b>19</b>	<b>14</b>	<b>8</b>	<b>85</b>	<b>37</b>
471 倉庫業（冷蔵倉庫業を除く）	4	33	19	14	7	59	16
472 冷蔵倉庫業	-	-	-	-	1	26	21
<b>48 運輸に附帯するサービス業</b>	<b>5</b>	<b>70</b>	<b>38</b>	<b>32</b>	<b>8</b>	<b>218</b>	<b>165</b>
481 港湾運送業	-	-	-	-	-	-	-
482 貨物運送取扱業*	1	5	4	1	-	-	-
483 運送代理店	-	-	-	-	-	-	-
484 こん包業	2	14	8	6	4	52	18
485 運輸施設提供業	-	-	-	-	2	41	35
489 その他の運輸に附帯するサービス業	2	51	26	25	2	125	112
<b>J 卸売・小売業</b>	<b>1,171</b>	<b>11,961</b>	<b>6,458</b>	<b>5,503</b>	<b>1,077</b>	<b>11,968</b>	<b>6,385</b>
<b>49 各種商品卸売業</b>	-	-	-	-	<b>2</b>	<b>38</b>	<b>27</b>
491 各種商品卸売業	-	-	-	-	2	38	27
49A 各種商品卸売業*	-	-	-	-	-	-	-
49B その他の各種商品卸売業	-	-	-	-	2	38	27
<b>50 繊維・衣服等卸売業</b>	<b>6</b>	<b>33</b>	<b>14</b>	<b>19</b>	<b>5</b>	<b>71</b>	<b>31</b>
501 繊維品卸売業*	2	8	3	5	-	-	-
502 衣服・身の回り品卸売業	4	25	11	14	5	71	31

及び男女別従業者数

民営及び国・地方公共団体

(続き)	多 摩 区				麻 生 区				産 業 小分類
	事業所数	従 業 者 数			事業所数	従 業 者 数			
		総 数	男	女		総 数	男	女	
1	-	-	-	-	-	-	-	-	372
-	-	-	-	-	-	-	-	-	373
9	3	17	8	9	4	68	32	36	374
-	-	-	-	-	1	170	119	51	38
-	-	-	-	-	-	-	-	-	381
-	-	-	-	-	-	-	-	-	382
-	-	-	-	-	1	170	119	51	383
46	22	363	247	116	33	1,904	1,564	340	39
33	20	356	242	114	25	1,796	1,519	277	391
13	2	7	5	2	8	108	45	63	392
13	-	-	-	-	3	19	11	8	39A
-	2	7	5	2	2	12	6	6	39B
-	-	-	-	-	3	77	28	49	39C
1	-	-	-	-	-	-	-	-	40
1	-	-	-	-	-	-	-	-	401
18	6	27	18	9	3	37	22	15	41
2	2	5	3	2	1	14	14	-	411
-	-	-	-	-	-	-	-	-	412
-	-	-	-	-	2	23	8	15	413
1	2	10	4	6	-	-	-	-	414
15	2	12	11	1	-	-	-	-	415
-	-	-	-	-	-	-	-	-	41A
15	2	12	11	1	-	-	-	-	41B
382	68	1,067	904	163	49	942	818	124	I
6	1	42	42	-	1	141	136	5	42
6	1	42	42	-	1	141	136	5	421
7	43	449	427	22	35	497	479	18	43
-	1	197	188	9	1	191	188	3	431
7	42	252	239	13	33	295	281	14	432
-	-	-	-	-	1	11	10	1	433
-	-	-	-	-	-	-	-	-	439
267	20	494	411	83	11	291	198	93	44
215	15	411	339	72	10	213	170	43	441
4	1	38	33	5	-	-	-	-	442
3	4	45	39	6	-	-	-	-	443
1	-	-	-	-	-	-	-	-	444
44	-	-	-	-	1	78	28	50	449
1	-	-	-	-	-	-	-	-	45
-	-	-	-	-	-	-	-	-	451
1	-	-	-	-	-	-	-	-	452
-	-	-	-	-	-	-	-	-	453
-	-	-	-	-	-	-	-	-	454
-	-	-	-	-	-	-	-	-	46
-	-	-	-	-	-	-	-	-	461
-	-	-	-	-	-	-	-	-	462
48	3	70	18	52	1	12	4	8	47
43	3	70	18	52	1	12	4	8	471
5	-	-	-	-	-	-	-	-	472
53	1	12	6	6	1	1	1	-	48
-	-	-	-	-	-	-	-	-	481
-	1	12	6	6	1	1	1	-	482
-	-	-	-	-	-	-	-	-	483
34	-	-	-	-	-	-	-	-	484
6	-	-	-	-	-	-	-	-	485
13	-	-	-	-	-	-	-	-	489
5,583	1,103	9,290	4,574	4,716	706	7,281	3,098	4,183	J
11	-	-	-	-	-	-	-	-	49
11	-	-	-	-	-	-	-	-	491
-	-	-	-	-	-	-	-	-	49A
11	-	-	-	-	-	-	-	-	49B
40	5	10	4	6	6	34	9	25	50
-	-	-	-	-	1	3	2	1	501
40	5	10	4	6	5	31	7	24	502

第1表 産業小分類別， 区別事業所数

	総 数				川 崎 区		
	事業所数	従 業 者 数			事業所数	従 業 者 数	
		総 数	男	女		総 数	男
51 飲 食 料 品 卸 売 業	440	4,725	3,187	1,538	122	1,626	1,117
511 農畜産物・水産物卸売業	220	2,552	1,796	756	71	820	593
51A 米 穀 類 卸 売 業	6	70	47	23	3	41	31
51B 野 菜 ・ 果 実 卸 売 業	46	639	455	184	8	63	37
51C 食 肉 卸 売 業	77	839	599	240	53	656	484
51D 生 鮮 魚 介 卸 売 業	71	817	602	215	2	30	25
51E その他の農畜産物・水産物卸売業	20	187	93	94	5	30	16
512 食 料 ・ 飲 料 卸 売 業	220	2,173	1,391	782	51	806	524
52 建 築 材 料、 鉱 物 ・ 金 属 材 料 等 卸 売 業	449	3,856	2,882	974	190	1,769	1,319
521 建 築 材 料 卸 売 業	193	1,343	959	384	52	389	250
522 化 学 製 品 卸 売 業	70	755	568	187	40	343	257
523 鉱 物 ・ 金 属 材 料 卸 売 業	91	975	744	231	47	617	486
524 再 生 資 源 卸 売 業	95	783	611	172	51	420	326
53 機 械 器 具 卸 売 業	505	6,095	4,637	1,458	161	2,229	1,747
531 一 般 機 械 器 具 卸 売 業	177	1,710	1,275	435	65	787	603
532 自 動 車 卸 売 業	95	1,051	800	251	35	457	343
533 電 気 機 械 器 具 卸 売 業	160	2,364	1,762	602	39	620	483
539 その他の機械器具卸売業	73	970	800	170	22	365	318
54 そ の 他 の 卸 売 業	330	2,693	1,658	1,035	68	616	373
541 家 具 ・ 建 具 ・ じ ゅ う 器 等 卸 売 業	70	538	361	177	17	68	43
542 医 薬 品 ・ 化 粧 品 等 卸 売 業	56	512	317	195	9	37	17
549 他 に 分 類 さ れ な い 卸 売 業	204	1,643	980	663	42	511	313
54A 代 理 商 ， 仲 立 業	2	5	3	2	-	-	-
54B 他 に 分 類 さ れ な い そ の 他 の 卸 売 業	202	1,638	977	661	42	511	313
55 各 種 商 品 小 売 業	51	6,085	1,867	4,218	19	1,594	501
551 百 貨 店 ， 総 合 ス ー パ ー	28	5,825	1,784	4,041	6	1,444	458
559 その他の各種商品小売業*	23	260	83	177	13	150	43
56 織 物 ・ 衣 服 ・ 身 の 回 り 品 小 売 業	1,104	5,586	1,806	3,780	348	2,105	685
561 呉 服 ・ 服 地 ・ 寝 具 小 売 業	134	609	236	373	27	207	75
562 男 子 服 小 売 業	143	789	388	401	50	318	152
563 婦 人 ・ 子 供 服 小 売 業	525	2,576	589	1,987	155	865	183
564 靴 ・ 履 物 小 売 業	82	325	175	150	31	126	63
569 その他の織物等小売業*	220	1,287	418	869	85	589	212
57 飲 食 料 品 小 売 業	3,036	31,996	13,838	18,158	845	6,891	3,062
571 各 種 食 料 品 小 売 業	185	8,948	3,284	5,664	29	959	326
572 酒 小 売 業	304	1,143	623	520	87	391	216
573 食 肉 小 売 業	106	615	279	336	31	173	83
574 鮮 魚 小 売 業	92	376	203	173	23	117	64
575 野 菜 ・ 果 実 小 売 業	207	844	412	432	64	284	134
576 菓 子 ・ パ ン 小 売 業	515	3,272	872	2,400	130	740	224
577 米 穀 類 小 売 業	155	476	247	229	53	190	97
579 その他の飲食料品小売業	1,472	16,322	7,918	8,404	428	4,037	1,918
57A 料 理 品 小 売 業	459	5,091	2,226	2,865	135	1,306	601
57B 他 に 分 類 さ れ な い 飲 食 料 品 小 売 業	1,013	11,231	5,692	5,539	293	2,731	1,317
58 自 動 車 ・ 自 転 車 小 売 業	477	3,533	2,983	550	80	622	515
581 自 動 車 小 売 業	387	3,334	2,849	485	50	555	470
582 自 転 車 小 売 業	90	199	134	65	30	67	45
59 家 具 ・ じ ゅ う 器 ・ 機 械 器 具 小 売 業	662	4,106	2,798	1,308	154	1,127	787
591 家 具 ・ 建 具 ・ 畳 小 売 業	213	851	492	359	50	252	153
592 機 械 器 具 小 売 業	299	2,588	2,002	586	62	712	565
599 その他のじょう器小売業	150	667	304	363	42	163	69
60 そ の 他 の 小 売 業	2,519	18,105	8,660	9,445	609	3,643	1,774
601 医 薬 品 ・ 化 粧 品 小 売 業	667	5,180	1,342	3,838	145	984	279
602 農 耕 用 品 小 売 業	13	45	31	14	2	3	1
603 燃 料 小 売 業	240	2,094	1,645	449	62	542	431
604 書 籍 ・ 文 房 具 小 売 業	385	4,607	2,575	2,032	67	655	340
605 スポーツ用品・がん具等小売業*	187	1,498	848	650	53	381	215
60A ス ポ ー ツ 用 品 小 売 業	84	429	257	172	24	183	102
60B が ん 具 ・ 娯 楽 用 品 小 売 業	70	808	447	361	15	40	16
60C 楽 器 小 売 業	33	261	144	117	14	158	97
606 写 真 機 ・ 写 真 材 料 小 売 業	16	76	53	23	1	11	4
607 時 計 ・ 眼 鏡 ・ 光 学 機 械 小 売 業	149	782	425	357	37	167	94
609 他 に 分 類 さ れ な い 小 売 業	862	3,823	1,741	2,082	242	900	410
60D 花 ・ 植 木 小 売 業	221	850	356	494	51	181	73



及び男女別従業者数

民営及び国・地方公共団体

(続き)	幸 区				中 原 区				産 業 小分類
	事業所数	従 業 者 数			事業所数	従 業 者 数			
		総 数	男	女		総 数	男	女	
509	63	573	358	215	44	307	202	105	51
227	25	362	233	129	14	89	54	35	511
10	-	-	-	-	1	24	13	11	51A
26	7	172	114	58	5	27	15	12	51B
172	5	47	32	15	6	28	21	7	51C
5	11	113	73	40	2	10	5	5	51D
14	2	30	14	16	-	-	-	-	51E
282	38	211	125	86	30	218	148	70	512
450	66	562	418	144	50	452	331	121	52
139	31	142	105	37	26	182	125	57	521
86	7	157	110	47	10	170	137	33	522
131	12	102	78	24	9	82	56	26	523
94	16	161	125	36	5	18	13	5	524
482	59	1,133	871	262	67	603	416	187	53
184	20	141	106	35	29	188	142	46	531
114	12	251	194	57	4	43	38	5	532
137	17	692	537	155	22	290	177	113	533
47	10	49	34	15	12	82	59	23	539
243	60	513	310	203	35	291	191	100	54
25	9	62	47	15	8	50	37	13	541
20	13	228	129	99	5	55	46	9	542
198	38	223	134	89	22	186	108	78	549
-	-	-	-	-	2	5	3	2	54A
198	38	223	134	89	20	181	105	76	54B
1,093	5	533	192	341	8	931	301	630	55
986	3	505	180	325	6	910	290	620	551
107	2	28	12	16	2	21	11	10	559
1,420	179	1,068	300	768	193	702	298	404	56
132	15	48	20	28	32	100	46	54	561
166	22	80	42	38	28	115	61	54	562
682	79	476	84	392	93	353	127	226	563
63	12	51	29	22	11	42	21	21	564
377	51	413	125	288	29	92	43	49	569
3,829	422	3,887	1,596	2,291	571	5,551	2,237	3,314	57
633	19	876	352	524	27	1,442	489	953	571
175	39	127	70	57	60	227	122	105	572
90	16	97	59	38	16	90	29	61	573
53	15	47	21	26	20	76	42	34	574
150	38	113	58	55	39	186	84	102	575
516	83	527	115	412	106	636	151	485	576
93	25	63	30	33	34	85	39	46	577
2,119	187	2,037	891	1,146	269	2,809	1,281	1,528	579
705	69	792	286	506	94	963	407	556	57A
1,414	118	1,245	605	640	175	1,846	874	972	57B
107	53	516	438	78	76	480	420	60	58
85	43	496	426	70	55	438	391	47	581
22	10	20	12	8	21	42	29	13	582
340	85	449	281	168	127	535	358	177	59
99	27	79	39	40	34	102	67	35	591
147	34	292	213	79	60	318	236	82	592
94	24	78	29	49	33	115	55	60	599
1,869	306	2,465	1,146	1,319	475	2,693	1,342	1,351	60
705	84	682	172	510	123	943	252	691	601
2	-	-	-	-	4	15	11	4	602
111	23	188	156	32	32	223	172	51	603
315	38	513	299	214	79	615	404	211	604
166	24	451	233	218	34	235	156	79	605
81	12	42	28	14	19	73	46	27	60A
24	12	409	205	204	9	124	95	29	60B
61	-	-	-	-	6	38	15	23	60C
7	3	8	5	3	5	19	14	5	606
73	23	163	86	77	31	112	71	41	607
490	111	460	195	265	167	531	262	269	609
108	27	74	29	45	46	139	66	73	60D

第1表 産業小分類別、区別事業所数

産業小分類	高 津 区				宮 前 区		
	事業所数	従 業 者 数			事業所数	従 業 者 数	
		総 数	男	女		総 数	男
51 飲 食 料 品 卸 売 業	27	248	136	112	154	1,819	1,291
511 農畜産物・水産物卸売業	10	67	37	30	89	1,188	866
51A 米 穀 類 卸 売 業	1	4	2	2	-	-	-
51B 野 菜 ・ 果 実 卸 売 業	1	17	12	5	21	346	270
51C 食 肉 卸 売 業	2	8	6	2	9	96	54
51D 生 鮮 魚 介 卸 売 業	2	5	4	1	53	657	494
51E その他の農畜産物・水産物卸売業	4	33	13	20	6	89	48
512 食 料 ・ 飲 料 卸 売 業	17	181	99	82	65	631	425
52 建 築 材 料 ・ 鉱 物 ・ 金 属 材 料 等 卸 売 業	45	309	226	83	52	447	354
521 建 築 材 料 卸 売 業	19	111	88	23	31	283	208
522 化 学 製 品 卸 売 業	4	34	24	10	5	38	32
523 鉱 物 ・ 金 属 材 料 卸 売 業	13	94	61	33	5	33	28
524 再 生 資 源 卸 売 業	9	70	53	17	11	93	86
53 機 械 器 具 卸 売 業	81	1,052	840	212	66	633	468
531 一 般 機 械 器 具 卸 売 業	22	215	154	61	21	242	183
532 自 動 車 卸 売 業	15	97	75	22	17	159	122
533 電 気 機 械 器 具 卸 売 業	33	408	331	77	19	152	98
539 その他の機械器具卸売業	11	332	280	52	9	80	65
54 そ の 他 の 卸 売 業	50	448	287	161	74	546	319
541 家 具 ・ 建 具 ・ じ ゅ う 器 等 卸 売 業	11	153	111	42	18	129	67
542 医 薬 品 ・ 化 粧 品 等 卸 売 業	9	88	55	33	12	81	59
549 他 に 分 類 さ れ な い 卸 売 業	30	207	121	86	44	336	193
54A 代 理 商 ， 仲 立 業	-	-	-	-	-	-	-
54B 他 に 分 類 さ れ な い そ の 他 の 卸 売 業	30	207	121	86	44	336	193
55 各 種 商 品 小 売 業	7	1,140	367	773	6	684	98
551 百 貨 店 ， 総 合 ス ー パ ー	6	1,139	367	772	3	646	88
559 その他の各種商品小売業*	1	1	-	1	3	38	10
56 織 物 ・ 衣 服 ・ 身 の 回 り 品 小 売 業	105	513	159	354	61	283	91
561 呉 服 ・ 服 地 ・ 寝 具 小 売 業	17	104	32	72	13	37	20
562 男 子 服 小 売 業	11	61	36	25	6	64	29
563 婦 人 ・ 子 供 服 小 売 業	52	260	63	197	31	130	20
564 靴 ・ 履 物 小 売 業	7	20	13	7	7	35	17
569 その他の織物等小売業*	18	68	15	53	4	17	5
57 飲 食 料 品 小 売 業	346	3,833	1,810	2,023	272	4,055	1,772
571 各 種 食 料 品 小 売 業	21	962	334	628	38	1,839	689
572 酒 小 売 業	40	127	70	57	29	105	57
573 食 肉 小 売 業	18	87	41	46	7	16	9
574 鮮 魚 小 売 業	14	60	34	26	6	17	6
575 野 菜 ・ 果 実 小 売 業	19	66	34	32	13	42	19
576 菓 子 ・ パ ン 小 売 業	37	207	56	151	43	365	105
577 米 穀 類 小 売 業	17	47	25	22	10	47	34
579 その他の飲食料品小売業	180	2,277	1,216	1,061	126	1,624	853
57A 料 理 品 小 売 業	52	655	369	286	35	403	173
57B 他 に 分 類 さ れ な い 飲 食 料 品 小 売 業	128	1,622	847	775	91	1,221	680
58 自 動 車 ・ 自 転 車 小 売 業	80	655	566	89	82	513	425
581 自 動 車 小 売 業	73	642	557	85	76	498	415
582 自 転 車 小 売 業	7	13	9	4	6	15	10
59 家 具 ・ じ ゅ う 器 ・ 機 械 器 具 小 売 業	88	988	740	248	66	456	304
591 家 具 ・ 建 具 ・ 畳 小 売 業	29	157	86	71	24	98	57
592 機 械 器 具 小 売 業	42	706	598	108	33	290	217
599 その他のじょう器小売業	17	125	56	69	9	68	30
60 そ の 他 の 小 売 業	336	2,742	1,313	1,429	237	2,423	1,205
601 医 薬 品 ・ 化 粧 品 小 売 業	83	620	159	461	63	580	133
602 農 耕 用 品 小 売 業	2	6	3	3	2	11	8
603 燃 料 小 売 業	41	363	261	102	35	370	305
604 書 籍 ・ 文 房 具 小 売 業	57	948	492	456	46	690	404
605 スポーツ用品・がん具等小売業*	26	176	87	89	14	65	46
60A ス ポ ー ツ 用 品 小 売 業	11	46	29	17	5	30	19
60B が ん 具 ・ 娯 楽 用 品 小 売 業	9	104	47	57	9	35	27
60C 楽 器 小 売 業	6	26	11	15	-	-	-
606 写 真 機 ・ 写 真 材 料 小 売 業	5	35	28	7	-	-	-
607 時 計 ・ 眼 鏡 ・ 光 学 機 械 小 売 業	17	79	44	35	11	152	70
609 他 に 分 類 さ れ な い 小 売 業	105	515	239	276	66	555	239
60D 花 ・ 植 木 小 売 業	29	176	69	107	21	97	51

及び男女別従業者数

民営及び国・地方公共団体

(続き)	多 摩 区				麻 生 区				産 業 小分類
	事業所数	従 業 者 数			事業所数	従 業 者 数			
		総 数	男	女		総 数	男	女	
528	19	89	47	42	11	63	36	27	51
322	7	13	7	6	4	13	6	7	511
-	1	1	1	-	-	-	-	-	51A
76	3	7	4	3	1	7	3	4	51B
42	-	-	-	-	2	4	2	2	51C
163	-	-	-	-	1	2	1	1	51D
41	3	5	2	3	-	-	-	-	51E
206	12	76	40	36	7	50	30	20	512
93	31	212	164	48	15	105	70	35	52
75	23	152	121	31	11	84	62	22	521
6	3	12	7	5	1	1	1	-	522
5	4	45	34	11	1	2	1	1	523
7	1	3	2	1	2	18	6	12	524
165	45	257	160	97	26	188	135	53	53
59	13	64	35	29	7	73	52	21	531
37	6	21	14	7	6	23	14	9	532
54	21	150	97	53	9	52	39	13	533
15	5	22	14	8	4	40	30	10	539
227	24	178	123	55	19	101	55	46	54
62	5	48	39	9	2	28	17	11	541
22	2	6	5	1	6	17	6	11	542
143	17	124	79	45	11	56	32	24	549
-	-	-	-	-	-	-	-	-	54A
143	17	124	79	45	11	56	32	24	54B
586	1	248	100	148	5	955	308	647	55
558	1	248	100	148	3	933	301	632	551
28	-	-	-	-	2	22	7	15	559
192	105	371	133	238	113	544	140	404	56
17	15	59	21	38	15	54	22	32	561
35	14	78	39	39	12	73	29	44	562
110	54	169	47	122	61	323	65	258	563
18	6	23	18	5	8	28	14	14	564
12	16	42	8	34	17	66	10	56	569
2,283	348	4,688	2,070	2,618	232	3,091	1,291	1,800	57
1,150	34	1,858	718	1,140	17	1,012	376	636	571
48	31	97	54	43	18	69	34	35	572
7	10	38	25	13	8	114	33	81	573
11	9	27	18	9	5	32	18	14	574
23	22	82	39	43	12	71	44	27	575
260	64	380	100	280	52	417	121	296	576
13	12	37	19	18	4	7	3	4	577
771	166	2,169	1,097	1,072	116	1,369	662	707	579
230	45	595	253	342	29	377	137	240	57A
541	121	1,574	844	730	87	992	525	467	57B
88	63	413	339	74	43	334	280	54	58
83	50	378	315	63	40	327	275	52	581
5	13	35	24	11	3	7	5	2	582
152	100	397	247	150	42	154	81	73	59
41	36	132	76	56	13	31	14	17	591
73	46	179	116	63	22	91	57	34	592
38	18	86	55	31	7	32	10	22	599
1,218	362	2,427	1,187	1,240	194	1,712	693	1,019	60
447	110	880	262	618	59	491	85	406	601
3	2	8	7	1	1	2	1	1	602
65	31	252	195	57	16	156	125	31	603
286	63	638	384	254	35	548	252	296	604
19	23	115	77	38	13	75	34	41	605
11	9	32	21	11	4	23	12	11	60A
8	9	66	44	22	7	30	13	17	60B
-	5	17	12	5	2	22	9	13	60C
-	1	2	1	1	1	1	1	-	606
82	21	67	38	29	9	42	22	20	607
316	111	465	223	242	60	397	173	224	609
46	31	119	52	67	16	64	16	48	60D

第1表 産業小分類別， 区別事業所数

	総 数				川 崎 区		
	事業所数	従 業 者 数			事業所数	従 業 者 数	
		総 数	男	女		総 数	男
60E 中古品小売業	106	502	280	222	20	150	104
60F 他に分類されないその他の小売業	535	2,471	1,105	1,366	171	569	233
<b>K 金融・保険業</b>	<b>408</b>	<b>8,338</b>	<b>3,304</b>	<b>5,034</b>	<b>147</b>	<b>3,160</b>	<b>1,346</b>
61 銀行業	72	2,218	798	1,420	19	805	346
611 中央銀行	-	-	-	-	-	-	-
612 銀行（中央銀行を除く）	72	2,218	798	1,420	19	805	346
62 協同組織金融業	78	1,847	1,145	702	19	726	468
621 中小企業等金融業	69	1,683	1,056	627	18	706	457
622 農林水産金融業	9	164	89	75	1	20	11
63 郵便貯金取扱機関，政府関係金融機関	2	342	255	87	1	34	27
631 郵便貯金・為替・振替業務取扱機関	-	-	-	-	-	-	-
632 政府関係金融機関	2	342	255	87	1	34	27
64 貸金業，投資業等非預金信用機関	78	522	247	275	40	217	127
641 貸金業	36	183	103	80	21	133	77
642 質屋	31	105	62	43	14	55	33
643 クレジットカード業，割賦金融業	7	227	81	146	4	25	16
649 その他の非預金信用機関*	4	7	1	6	1	4	1
65 証券業，商品先物取引業	14	336	175	161	5	142	78
651 証券業	14	336	175	161	5	142	78
652 証券業類似業	-	-	-	-	-	-	-
653 商品先物取引業，商品投資業	-	-	-	-	-	-	-
66 補助的金融業，金融附帯業	4	59	42	17	3	49	34
661 補助的金融業，金融附帯業	4	59	42	17	3	49	34
67 保険業（保険媒介代理業等を含む）*	160	3,014	642	2,372	60	1,187	266
671 生命保険業	66	2,422	363	2,059	21	921	140
672 損害保険業	14	217	76	141	7	101	45
673 共済事業業	1	24	3	21	1	24	3
674 保険媒介代理業	78	349	199	150	31	141	78
675 保険サービス業	1	2	1	1	-	-	-
<b>L 不動産業</b>	<b>3,240</b>	<b>10,241</b>	<b>5,982</b>	<b>4,259</b>	<b>783</b>	<b>2,306</b>	<b>1,405</b>
68 不動産取引業	791	4,187	2,508	1,679	142	647	408
681 建物売買業，土地売買業	143	745	478	267	27	132	85
682 不動産代理業・仲介業	648	3,442	2,030	1,412	115	515	323
69 不動産賃貸業・管理業	2,449	6,054	3,474	2,580	641	1,659	997
691 不動産賃貸業*	248	1,144	639	505	82	401	232
692 貸家業，貸間業	1,586	3,067	1,688	1,379	385	753	419
693 駐車場業	246	517	362	155	123	282	208
694 不動産管理業	369	1,326	785	541	51	223	138
<b>M 飲食店，宿泊業</b>	<b>6,242</b>	<b>43,127</b>	<b>19,038</b>	<b>24,089</b>	<b>2,030</b>	<b>13,139</b>	<b>5,542</b>
70 一般飲食店	3,164	28,280	12,734	15,546	960	7,649	3,394
701 食堂，レストラン	2,026	18,355	8,450	9,905	619	5,015	2,240
70A 一般食堂	521	5,503	2,112	3,391	175	1,387	522
70B 日本料理店	300	3,345	1,571	1,774	95	1,033	475
70C 西洋料理店	222	2,893	1,267	1,626	44	646	279
70D 中華料理店	678	4,051	2,146	1,905	205	1,255	630
70E 焼肉店（東洋料理のもの）	213	1,881	1,068	813	72	487	251
70F その他の食堂，レストラン	92	682	286	396	28	207	83
702 そば・うどん店	349	2,003	815	1,188	114	653	275
703 すし店	283	1,928	1,073	855	73	458	238
704 喫茶店	304	2,443	860	1,583	90	647	259
709 その他の一般飲食店	202	3,551	1,536	2,015	64	876	382
70G ハンバーガー店	75	2,396	1,063	1,333	16	509	238
70H お好み焼店	76	378	175	203	29	107	42
70J 他に分類されない一般飲食店	51	777	298	479	19	260	102
71 遊興飲食店	2,733	12,255	5,162	7,093	950	4,406	1,700
711 料亭	7	35	15	20	3	20	5
712 バー，キャバレー，ナイトクラブ	959	3,859	883	2,976	343	1,509	345
713 酒場，ビヤホール	1,767	8,361	4,264	4,097	604	2,877	1,350
72 宿泊業	345	2,592	1,142	1,450	120	1,084	448
721 旅館，ホテル	91	1,603	672	931	46	748	279
722 簡易宿所	45	208	119	89	45	208	119
723 下宿業	3	7	2	5	3	7	2
729 その他の宿泊業	206	774	349	425	26	121	48

及び男女別従業者数

民営及び国・地方公共団体

(続き)	幸 区				中 原 区				産 業 小分類
	事業所数	従 業 者 数			事業所数	従 業 者 数			
		総 数	男	女		総 数	男	女	
46	15	76	45	31	24	81	41	40	60E
336	69	310	121	189	97	311	155	156	60F
<b>1,814</b>	<b>39</b>	<b>1,048</b>	<b>475</b>	<b>573</b>	<b>68</b>	<b>1,067</b>	<b>409</b>	<b>658</b>	<b>K</b>
459	5	67	16	51	11	308	104	204	61
-	-	-	-	-	-	-	-	-	611
459	5	67	16	51	11	308	104	204	612
<b>258</b>	<b>9</b>	<b>180</b>	<b>102</b>	<b>78</b>	<b>18</b>	<b>328</b>	<b>196</b>	<b>132</b>	<b>62</b>
249	8	154	89	65	17	307	184	123	621
9	1	26	13	13	1	21	12	9	622
7	1	308	228	80	-	-	-	-	63
-	-	-	-	-	-	-	-	-	631
7	1	308	228	80	-	-	-	-	632
<b>90</b>	<b>14</b>	<b>67</b>	<b>39</b>	<b>28</b>	<b>10</b>	<b>36</b>	<b>18</b>	<b>18</b>	<b>64</b>
56	2	3	2	1	4	14	6	8	641
22	7	18	10	8	6	22	12	10	642
9	2	43	27	16	-	-	-	-	643
3	3	3	-	3	-	-	-	-	649
<b>64</b>	-	-	-	-	<b>3</b>	<b>64</b>	<b>31</b>	<b>33</b>	<b>65</b>
64	-	-	-	-	3	64	31	33	651
-	-	-	-	-	-	-	-	-	652
-	-	-	-	-	-	-	-	-	653
15	-	-	-	-	-	-	-	-	66
15	-	-	-	-	-	-	-	-	661
<b>921</b>	<b>10</b>	<b>426</b>	<b>90</b>	<b>336</b>	<b>26</b>	<b>331</b>	<b>60</b>	<b>271</b>	<b>67</b>
781	5	405	78	327	9	241	11	230	671
56	1	9	3	6	1	13	9	4	672
21	-	-	-	-	-	-	-	-	673
63	4	12	9	3	16	77	40	37	674
-	-	-	-	-	-	-	-	-	675
<b>901</b>	<b>348</b>	<b>860</b>	<b>487</b>	<b>373</b>	<b>527</b>	<b>1,685</b>	<b>981</b>	<b>704</b>	<b>L</b>
<b>239</b>	<b>78</b>	<b>282</b>	<b>157</b>	<b>125</b>	<b>178</b>	<b>752</b>	<b>454</b>	<b>298</b>	<b>68</b>
47	12	50	30	20	34	156	104	52	681
192	66	232	127	105	144	596	350	246	682
<b>662</b>	<b>270</b>	<b>578</b>	<b>330</b>	<b>248</b>	<b>349</b>	<b>933</b>	<b>527</b>	<b>406</b>	<b>69</b>
169	17	47	25	22	41	277	150	127	691
334	174	317	189	128	222	394	207	187	692
74	37	52	30	22	25	55	38	17	693
85	42	162	86	76	61	207	132	75	694
<b>7,597</b>	<b>768</b>	<b>4,925</b>	<b>2,023</b>	<b>2,902</b>	<b>1,214</b>	<b>7,110</b>	<b>3,320</b>	<b>3,790</b>	<b>M</b>
<b>4,255</b>	<b>398</b>	<b>3,720</b>	<b>1,580</b>	<b>2,140</b>	<b>605</b>	<b>4,210</b>	<b>1,980</b>	<b>2,230</b>	<b>70</b>
2,775	266	2,571	1,095	1,476	396	2,664	1,291	1,373	701
865	60	798	261	537	83	724	295	429	70A
558	33	424	227	197	69	496	251	245	70B
367	26	444	172	272	48	423	183	240	70C
625	100	529	253	276	135	577	325	252	70D
236	26	191	92	99	45	328	189	139	70E
124	21	185	90	95	16	116	48	68	70F
378	41	193	74	119	60	303	132	171	702
220	30	187	115	72	55	370	200	170	703
388	40	424	150	274	65	405	160	245	704
494	21	345	146	199	29	468	197	271	709
271	6	204	79	125	11	330	145	185	70G
65	11	81	40	41	13	53	27	26	70H
158	4	60	27	33	5	85	25	60	70J
<b>2,706</b>	<b>334</b>	<b>1,082</b>	<b>391</b>	<b>691</b>	<b>537</b>	<b>2,335</b>	<b>1,063</b>	<b>1,272</b>	<b>71</b>
15	1	2	1	1	1	5	5	-	711
1,164	113	309	62	247	177	654	159	495	712
1,527	220	771	328	443	359	1,676	899	777	713
<b>636</b>	<b>36</b>	<b>123</b>	<b>52</b>	<b>71</b>	<b>72</b>	<b>565</b>	<b>277</b>	<b>288</b>	<b>72</b>
469	7	38	19	19	14	328	137	191	721
89	-	-	-	-	-	-	-	-	722
5	-	-	-	-	-	-	-	-	723
73	29	85	33	52	58	237	140	97	729

第1表 産業小分類別， 区別事業所数

産業小分類	高 津 区				宮 前 区		
	事業所数	従 業 者 数			事業所数	従 業 者 数	
		総 数	男	女		総 数	男
60E 中古品小売業	16	44	22	22	5	18	4
60F 他に分類されないその他の小売業	60	295	148	147	40	440	184
<b>K 金融・保険業</b>	<b>54</b>	<b>973</b>	<b>324</b>	<b>649</b>	<b>29</b>	<b>506</b>	<b>223</b>
61 銀行業	7	131	59	72	8	189	78
611 中央銀行	-	-	-	-	-	-	-
612 銀行（中央銀行を除く）	7	131	59	72	8	189	78
62 協同組織金融業	9	182	111	71	9	175	124
621 中小企業等金融業	7	148	92	56	8	155	113
622 農林水産金融業	2	34	19	15	1	20	11
63 郵便貯金取扱機関，政府関係金融機関	-	-	-	-	-	-	-
631 郵便貯金・為替・振替業務取扱機関	-	-	-	-	-	-	-
632 政府関係金融機関	-	-	-	-	-	-	-
64 貸金業，投資業等非預金信用機関	11	195	60	135	-	-	-
641 貸金業	7	29	17	12	-	-	-
642 質屋	3	7	5	2	-	-	-
643 クレジットカード業，割賦金融業	1	159	38	121	-	-	-
649 その他の非預金信用機関*	-	-	-	-	-	-	-
65 証券業，商品先物取引業	2	38	24	14	-	-	-
651 証券業	2	38	24	14	-	-	-
652 証券業類似業	-	-	-	-	-	-	-
653 商品先物取引業，商品投資業	-	-	-	-	-	-	-
66 補助的金融業，金融附帯業	1	10	8	2	-	-	-
661 補助的金融業，金融附帯業	1	10	8	2	-	-	-
67 保険業（保険媒介代理業等を含む）*	24	417	62	355	12	142	21
671 生命保険業	11	300	33	267	5	115	4
672 損害保険業	4	88	16	72	1	6	3
673 共済事業業	-	-	-	-	-	-	-
674 保険媒介代理業	9	29	13	16	5	19	13
675 保険サービス業	-	-	-	-	1	2	1
<b>L 不動産業</b>	<b>529</b>	<b>2,042</b>	<b>1,208</b>	<b>834</b>	<b>331</b>	<b>959</b>	<b>557</b>
68 不動産取引業	107	905	546	359	78	416	251
681 建物売買業，土地売買業	19	134	75	59	10	50	34
682 不動産代理業・仲介業	88	771	471	300	68	366	217
69 不動産賃貸業・管理業	422	1,137	662	475	253	543	306
691 不動産賃貸業*	43	160	90	70	25	109	69
692 貸家業，貸間業	295	650	373	277	171	324	168
693 駐車場業	22	59	39	20	11	18	11
694 不動産管理業	62	268	160	108	46	92	58
<b>M 飲食店，宿泊業</b>	<b>732</b>	<b>5,186</b>	<b>2,387</b>	<b>2,799</b>	<b>460</b>	<b>4,077</b>	<b>1,785</b>
70 一般飲食店	354	3,337	1,563	1,774	268	3,232	1,420
701 食堂，レストラン	229	2,190	1,104	1,086	165	2,104	943
70A 一般食堂	66	629	304	325	44	697	243
70B 日本料理店	24	268	105	163	25	408	164
70C 西洋料理店	35	365	176	189	24	401	194
70D 中華料理店	69	512	272	240	54	413	247
70E 焼肉店（東洋料理のもの）	23	303	200	103	15	172	92
70F その他の食堂，レストラン	12	113	47	66	3	13	3
702 そば・うどん店	36	220	83	137	34	247	102
703 すし店	36	200	110	90	32	292	148
704 喫茶店	29	246	72	174	18	171	56
709 その他の一般飲食店	24	481	194	287	19	418	171
70G ハンバーガー店	13	357	147	210	9	303	126
70H お好み焼店	3	6	4	2	7	55	25
70J 他に分類されない一般飲食店	8	118	43	75	3	60	20
71 遊興飲食店	342	1,623	711	912	149	584	273
711 料亭	-	-	-	-	-	-	-
712 バー，キャバレー，ナイトクラブ	112	504	122	382	56	196	46
713 酒場，ビヤホール	230	1,119	589	530	93	388	227
72 宿泊業	36	226	113	113	43	261	92
721 旅館，ホテル	7	145	84	61	8	122	46
722 簡易宿所	-	-	-	-	-	-	-
723 下宿業	-	-	-	-	-	-	-
729 その他の宿泊業	29	81	29	52	35	139	46

及び男女別従業者数

民営及び国・地方公共団体

(続き)	多 摩 区				麻 生 区				産 業 小分類
	事業所数	従 業 者 数			事業所数	従 業 者 数			
		総 数	男	女		総 数	男	女	
14	20	115	53	62	6	18	11	7	60E
256	60	231	118	113	38	315	146	169	60F
<b>283</b>	<b>36</b>	<b>669</b>	<b>233</b>	<b>436</b>	<b>35</b>	<b>915</b>	<b>294</b>	<b>621</b>	<b>K</b>
111	9	254	82	172	13	464	113	351	61
-	-	-	-	-	-	-	-	-	611
111	9	254	82	172	13	464	113	351	612
51	8	155	87	68	6	101	57	44	62
42	7	141	80	61	4	72	41	31	621
9	1	14	7	7	2	29	16	13	622
-	-	-	-	-	-	-	-	-	63
-	-	-	-	-	-	-	-	-	631
-	-	-	-	-	-	-	-	-	632
-	2	5	2	3	1	2	1	1	64
-	1	2	-	2	1	2	1	1	641
-	1	3	2	1	-	-	-	-	642
-	-	-	-	-	-	-	-	-	643
-	-	-	-	-	-	-	-	-	649
-	1	12	8	4	3	80	34	46	65
-	1	12	8	4	3	80	34	46	651
-	-	-	-	-	-	-	-	-	652
-	-	-	-	-	-	-	-	-	653
-	-	-	-	-	-	-	-	-	66
-	-	-	-	-	-	-	-	-	661
121	16	243	54	189	12	268	89	179	67
111	7	184	12	172	8	256	85	171	671
3	-	-	-	-	-	-	-	-	672
-	-	-	-	-	-	-	-	-	673
6	9	59	42	17	4	12	4	8	674
1	-	-	-	-	-	-	-	-	675
<b>402</b>	<b>488</b>	<b>1,470</b>	<b>868</b>	<b>602</b>	<b>234</b>	<b>919</b>	<b>476</b>	<b>443</b>	<b>L</b>
<b>165</b>	<b>143</b>	<b>726</b>	<b>464</b>	<b>262</b>	<b>65</b>	<b>459</b>	<b>228</b>	<b>231</b>	<b>68</b>
16	31	188	125	63	10	35	25	10	681
149	112	538	339	199	55	424	203	221	682
<b>237</b>	<b>345</b>	<b>744</b>	<b>404</b>	<b>340</b>	<b>169</b>	<b>460</b>	<b>248</b>	<b>212</b>	<b>69</b>
40	29	104	53	51	11	46	20	26	691
156	225	430	224	206	114	199	108	91	692
7	19	35	26	9	9	16	10	6	693
34	72	175	101	74	35	199	110	89	694
<b>2,292</b>	<b>705</b>	<b>5,204</b>	<b>2,514</b>	<b>2,690</b>	<b>333</b>	<b>3,486</b>	<b>1,467</b>	<b>2,019</b>	<b>M</b>
<b>1,812</b>	<b>362</b>	<b>3,384</b>	<b>1,677</b>	<b>1,707</b>	<b>217</b>	<b>2,748</b>	<b>1,120</b>	<b>1,628</b>	<b>70</b>
1,161	222	2,213	1,123	1,090	129	1,598	654	944	701
454	63	847	326	521	30	421	161	260	70A
244	33	367	214	153	21	349	135	214	70B
207	19	184	98	86	26	430	165	265	70C
166	77	526	305	221	38	239	114	125	70D
80	19	246	165	81	13	154	79	75	70E
10	11	43	15	28	1	5	-	5	70F
145	39	210	94	116	25	177	55	122	702
144	31	169	118	51	26	252	144	108	703
115	41	260	91	169	21	290	72	218	704
247	29	532	251	281	16	431	195	236	709
177	11	382	173	209	9	311	155	156	70G
30	10	53	25	28	3	23	12	11	70H
40	8	97	53	44	4	97	28	69	70J
<b>311</b>	<b>318</b>	<b>1,681</b>	<b>787</b>	<b>894</b>	<b>103</b>	<b>544</b>	<b>237</b>	<b>307</b>	<b>71</b>
-	2	8	4	4	-	-	-	-	711
150	122	556	120	436	36	131	29	102	712
161	194	1,117	663	454	67	413	208	205	713
<b>169</b>	<b>25</b>	<b>139</b>	<b>50</b>	<b>89</b>	<b>13</b>	<b>194</b>	<b>110</b>	<b>84</b>	<b>72</b>
76	5	70	25	45	4	152	82	70	721
-	-	-	-	-	-	-	-	-	722
-	-	-	-	-	-	-	-	-	723
93	20	69	25	44	9	42	28	14	729

第1表 産業小分類別， 区別事業所数

	総 数				川 崎 区		
	事業所数	従 業 者 数			事業所数	従 業 者 数	
		総 数	男	女		総 数	男
72A 会社・団体の宿泊所	6	77	60	17	5	31	20
72B 他に分類されない宿泊業	200	697	289	408	21	90	28
<b>N 医療，福祉</b>	<b>2,941</b>	<b>44,647</b>	<b>11,922</b>	<b>32,725</b>	<b>553</b>	<b>9,422</b>	<b>2,540</b>
<b>73 医療業</b>	<b>2,033</b>	<b>25,193</b>	<b>7,432</b>	<b>17,761</b>	<b>367</b>	<b>5,853</b>	<b>1,616</b>
731 病院	54	12,272	3,396	8,876	15	3,564	889
732 一般診療所	686	6,630	1,665	4,965	102	1,027	273
733 歯科診療所	653	3,999	1,199	2,800	124	763	235
734 助産・看護業	21	167	16	151	7	51	5
73A 助産所	8	35	2	33	3	17	-
73B 看護業	13	132	14	118	4	34	5
735 療術	566	1,686	912	774	108	404	190
736 医療に附帯するサービス業	53	439	244	195	11	44	24
73C 歯科技工所	46	161	96	65	9	32	20
73D その他の医療に附帯するサービス業	7	278	148	130	2	12	4
<b>74 保健衛生</b>	<b>22</b>	<b>783</b>	<b>307</b>	<b>476</b>	<b>9</b>	<b>385</b>	<b>185</b>
741 保健所	10	496	132	364	3	169	45
742 健康相談施設	6	84	24	60	4	46	18
749 その他の保健衛生	6	203	151	52	2	170	122
<b>75 社会保険・社会福祉・介護事業</b>	<b>886</b>	<b>18,671</b>	<b>4,183</b>	<b>14,488</b>	<b>177</b>	<b>3,184</b>	<b>739</b>
751 社会保険事業団体	18	279	122	157	11	139	67
752 福祉事務所	9	667	314	353	3	125	86
753 児童福祉事業	338	5,198	403	4,795	51	737	50
75A 保育所	207	4,696	246	4,450	28	677	32
75B その他の児童福祉事業	131	502	157	345	23	60	18
754 老人福祉・介護事業*	278	6,731	2,063	4,668	62	872	228
75C 特別養護老人ホーム	31	1,615	505	1,110	3	162	58
75D 介護老人保健施設	10	736	241	495	1	54	17
75E 有料老人ホーム	47	1,580	492	1,088	2	65	24
75F その他の老人福祉・介護事業	190	2,800	825	1,975	56	591	129
755 障害者福祉事業	75	1,239	583	656	20	278	137
759 その他の社会保険等事業*	168	4,557	698	3,859	30	1,033	171
75G 更生保護事業	1	10	5	5	1	10	5
75H 訪問介護事業	137	3,602	368	3,234	23	636	55
75J 他に分類されない社会保険等事業*	30	945	325	620	6	387	111
<b>O 教育，学習支援業</b>	<b>1,484</b>	<b>26,251</b>	<b>12,265</b>	<b>13,986</b>	<b>259</b>	<b>3,658</b>	<b>1,731</b>
<b>76 学校教育</b>	<b>322</b>	<b>16,805</b>	<b>7,759</b>	<b>9,046</b>	<b>58</b>	<b>1,836</b>	<b>775</b>
761 小学校	118	4,702	1,426	3,276	21	728	239
762 中学校	57	2,287	1,225	1,062	10	348	196
763 高等学校，中等教育学校	25	1,912	1,236	676	3	252	167
764 高等教育機関	10	4,789	3,053	1,736	-	-	-
765 特殊教育諸学校	6	678	264	414	1	88	49
766 幼稚園	85	1,923	301	1,622	17	207	32
767 専修学校，各種学校	21	514	254	260	6	213	92
<b>77 その他の教育，学習支援業</b>	<b>1,162</b>	<b>9,446</b>	<b>4,506</b>	<b>4,940</b>	<b>201</b>	<b>1,822</b>	<b>956</b>
771 社会教育	90	307	154	153	18	101	45
77A 公民館	-	-	-	-	-	-	-
77B 図書館	17	188	79	109	6	94	40
77C 博物館，美術館	11	96	58	38	2	7	5
77D 動物園，植物園，水族館	1	14	12	2	-	-	-
77E その他の社会教育	61	9	5	4	10	-	-
772 職業・教育支援施設	21	703	440	263	3	134	99
773 学習塾	435	4,360	2,403	1,957	66	811	485
774 教養・技能教授業	596	3,601	1,190	2,411	106	566	186
77F 音楽教授業	134	624	171	453	24	75	17
77G 書道教授業	50	63	20	43	7	9	-
77H 生花・茶道教授業	28	34	7	27	5	5	-
77J そろばん教授業	32	64	18	46	9	14	4
77K 外国語会話教授業	71	418	145	273	12	97	43
77L スポーツ・健康教授業*	62	677	260	417	11	116	42
77M フィットネスクラブ	22	784	333	451	4	101	32
77N その他の教養・技能教授業	197	937	236	701	34	149	48
779 他に分類されない教育，学習支援業	20	475	319	156	8	210	141
<b>P 複合サービス事業</b>	<b>187</b>	<b>3,633</b>	<b>2,163</b>	<b>1,470</b>	<b>65</b>	<b>395</b>	<b>211</b>
78 郵便局（別掲を除く）	99	2,532	1,471	1,061	19	129	52



及び男女別従業者数

民営及び国・地方公共団体

(続き)	幸 区				中 原 区				産 業 小分類
	事業所数	従 業 者 数			事業所数	従 業 者 数			
		総 数	男	女		総 数	男	女	
11	-	-	-	-	1	46	40	6	72A
62	29	85	33	52	57	191	100	91	72B
<b>6,882</b>	<b>322</b>	<b>4,190</b>	<b>1,202</b>	<b>2,988</b>	<b>610</b>	<b>7,937</b>	<b>2,306</b>	<b>5,631</b>	<b>N</b>
<b>4,237</b>	<b>231</b>	<b>2,442</b>	<b>793</b>	<b>1,649</b>	<b>451</b>	<b>5,128</b>	<b>1,670</b>	<b>3,458</b>	<b>73</b>
2,675	8	951	370	581	13	2,457	739	1,718	731
754	89	866	194	672	129	1,163	296	867	732
528	76	472	149	323	139	750	219	531	733
46	2	10	-	10	2	22	-	22	734
17	1	3	-	3	-	-	-	-	73A
29	1	7	-	7	2	22	-	22	73B
214	53	136	76	60	157	490	281	209	735
20	3	7	4	3	11	246	135	111	736
12	3	7	4	3	10	43	23	20	73C
8	-	-	-	-	1	203	112	91	73D
<b>200</b>	<b>3</b>	<b>47</b>	<b>19</b>	<b>28</b>	<b>2</b>	<b>47</b>	<b>19</b>	<b>28</b>	<b>74</b>
124	2	42	15	27	1	41	14	27	741
28	-	-	-	-	-	-	-	-	742
48	1	5	4	1	1	6	5	1	749
<b>2,445</b>	<b>88</b>	<b>1,701</b>	<b>390</b>	<b>1,311</b>	<b>157</b>	<b>2,762</b>	<b>617</b>	<b>2,145</b>	<b>75</b>
72	1	9	2	7	4	47	17	30	751
39	1	118	54	64	1	106	45	61	752
687	37	536	18	518	66	994	98	896	753
645	24	536	18	518	44	838	48	790	75A
42	13	-	-	-	22	156	50	106	75B
644	21	405	139	266	42	848	298	550	754
104	3	153	52	101	7	251	90	161	75C
37	-	-	-	-	-	-	-	-	75D
41	1	36	10	26	7	235	90	145	75E
462	17	216	77	139	28	362	118	244	75F
141	5	50	18	32	15	213	98	115	755
862	23	583	159	424	29	554	61	493	759
5	-	-	-	-	-	-	-	-	75G
581	19	386	35	351	25	514	54	460	75H
276	4	197	124	73	4	40	7	33	75J
<b>1,927</b>	<b>157</b>	<b>2,090</b>	<b>866</b>	<b>1,224</b>	<b>270</b>	<b>3,644</b>	<b>1,643</b>	<b>2,001</b>	<b>O</b>
<b>1,061</b>	<b>32</b>	<b>1,192</b>	<b>516</b>	<b>676</b>	<b>61</b>	<b>2,098</b>	<b>899</b>	<b>1,199</b>	<b>76</b>
489	13	471	150	321	19	728	214	514	761
152	5	184	108	76	10	368	209	159	762
85	2	246	173	73	6	450	310	140	763
-	1	73	54	19	2	51	35	16	764
39	-	-	-	-	2	194	62	132	765
175	11	218	31	187	14	242	36	206	766
121	-	-	-	-	8	65	33	32	767
<b>866</b>	<b>125</b>	<b>898</b>	<b>350</b>	<b>548</b>	<b>209</b>	<b>1,546</b>	<b>744</b>	<b>802</b>	<b>77</b>
56	9	23	17	6	14	57	39	18	771
-	-	-	-	-	-	-	-	-	77A
54	2	9	5	4	2	31	18	13	77B
2	-	-	-	-	2	26	21	5	77C
-	1	14	12	2	-	-	-	-	77D
-	6	-	-	-	10	-	-	-	77E
35	3	60	40	20	4	101	68	33	772
326	41	294	165	129	77	692	381	311	773
380	71	519	127	392	112	687	254	433	774
58	16	68	24	44	23	145	47	98	77F
9	8	8	5	3	10	14	5	9	77G
5	1	1	-	1	5	7	3	4	77H
10	6	9	4	5	5	8	3	5	77J
54	7	29	1	28	13	73	18	55	77K
74	5	43	22	21	9	128	46	82	77L
69	3	161	53	108	3	109	54	55	77M
101	25	200	18	182	44	203	78	125	77N
69	1	2	1	1	2	9	2	7	779
<b>184</b>	<b>19</b>	<b>122</b>	<b>59</b>	<b>63</b>	<b>25</b>	<b>652</b>	<b>378</b>	<b>274</b>	<b>P</b>
<b>77</b>	<b>13</b>	<b>78</b>	<b>32</b>	<b>46</b>	<b>17</b>	<b>520</b>	<b>294</b>	<b>226</b>	<b>78</b>

第1表 産業小分類別， 区別事業所数

産業小分類	高 津 区				宮 前 区		
	事業所数	従 業 者 数			事業所数	従 業 者 数	
		総 数	男	女		総 数	男
72A 会社・団体の宿泊所	-	-	-	-	-	-	-
72B 他に分類されない宿泊業	29	81	29	52	35	139	46
<b>N 医療，福祉</b>	<b>406</b>	<b>6,830</b>	<b>2,002</b>	<b>4,828</b>	<b>329</b>	<b>6,125</b>	<b>1,369</b>
73 医療業	271	3,635	1,226	2,409	213	3,435	804
731 病院	8	1,926	663	1,263	2	1,849	358
732 一般診療所	85	835	218	617	85	927	214
733 歯科診療所	86	553	168	385	76	509	162
734 助産・看護業	2	14	-	14	4	22	2
73A 助産所	-	-	-	-	3	6	1
73B 看護業	2	14	-	14	1	16	1
735 療術	74	192	110	82	43	123	65
736 医療に附帯するサービス業	16	115	67	48	3	5	3
73C 歯科技工所	13	60	36	24	3	5	3
73D その他の医療に附帯するサービス業	3	55	31	24	-	-	-
74 保健衛生	4	91	31	60	2	95	26
741 保健所	1	38	10	28	1	88	21
742 健康相談施設	2	38	6	32	-	-	-
749 その他の保健衛生	1	15	15	-	1	7	5
75 社会保険・社会福祉・介護事業	131	3,104	745	2,359	114	2,595	539
751 社会保険事業団体	2	84	36	48	-	-	-
752 福祉事務所	1	114	40	74	1	82	41
753 児童福祉事業	53	835	68	767	51	760	43
75A 保育所	34	760	39	721	31	712	35
75B その他の児童福祉事業	19	75	29	46	20	48	8
754 老人福祉・介護事業*	43	1,447	470	977	33	1,026	283
75C 特別養護老人ホーム	3	137	40	97	3	219	61
75D 介護老人保健施設	4	232	78	154	1	119	37
75E 有料老人ホーム	7	230	60	170	8	370	105
75F その他の老人福祉・介護事業	29	848	292	556	21	318	80
755 障害者福祉事業	11	125	63	62	7	148	78
759 その他の社会保険等事業*	21	499	68	431	22	579	94
75G 更生保護事業	-	-	-	-	-	-	-
75H 訪問介護事業	18	436	55	381	17	466	40
75J 他に分類されない社会保険等事業*	3	63	13	50	5	113	54
<b>O 教育，学習支援業</b>	<b>183</b>	<b>3,859</b>	<b>1,600</b>	<b>2,259</b>	<b>211</b>	<b>4,032</b>	<b>1,936</b>
76 学校教育	39	2,570	918	1,652	40	2,715	1,324
761 小学校	16	696	199	497	17	760	227
762 中学校	6	274	128	146	8	354	191
763 高等学校，中等教育学校	2	122	39	83	1	56	42
764 高等教育機関	2	911	416	495	1	1,157	775
765 特殊教育諸学校	2	257	95	162	-	-	-
766 幼稚園	10	298	37	261	11	355	85
767 専修学校，各種学校	1	12	4	8	2	33	4
77 その他の教育，学習支援業	144	1,289	682	607	171	1,317	612
771 社会教育	12	22	7	15	10	16	6
77A 公民館	-	-	-	-	-	-	-
77B 図書館	2	14	3	11	1	12	3
77C 博物館，美術館	3	8	4	4	-	-	-
77D 動物園，植物園，水族館	-	-	-	-	-	-	-
77E その他の社会教育	7	-	-	-	9	4	3
772 職業・教育支援施設	3	219	156	63	3	150	51
773 学習塾	52	508	276	232	73	610	346
774 教養・技能教授業	74	417	143	274	81	441	147
77F 音楽教授業	17	61	13	48	19	81	17
77G 書道教授業	5	5	2	3	8	12	3
77H 生花・茶道教授業	4	4	-	4	4	6	3
77J そろばん教授業	3	11	4	7	6	17	1
77K 外国語会話教授業	7	43	25	18	13	45	17
77L スポーツ・健康教授業*	12	143	40	103	11	123	60
77M フィットネスクラブ	3	64	34	30	3	92	34
77N その他の教養・技能教授業	23	86	25	61	17	65	12
779 他に分類されない教育，学習支援業	3	123	100	23	4	100	62
<b>P 複合サービス事業</b>	<b>21</b>	<b>520</b>	<b>301</b>	<b>219</b>	<b>24</b>	<b>904</b>	<b>575</b>
78 郵便局（別掲を除く）	13	437	255	182	12	492	294

及び男女別従業者数

民営及び国・地方公共団体

(続き)	多 摩 区				麻 生 区				産 業 小分類
	事業所数	従 業 者 数			事業所数	従 業 者 数			
		総 数	男	女		総 数	男	女	
-	-	-	-	-	-	-	-	-	72A
93	20	69	25	44	9	42	28	14	72B
<b>4,756</b>	<b>405</b>	<b>4,974</b>	<b>1,220</b>	<b>3,754</b>	<b>316</b>	<b>5,169</b>	<b>1,283</b>	<b>3,886</b>	<b>N</b>
<b>2,631</b>	<b>280</b>	<b>1,954</b>	<b>618</b>	<b>1,336</b>	<b>220</b>	<b>2,746</b>	<b>705</b>	<b>2,041</b>	<b>73</b>
1,491	3	311	110	201	5	1,214	267	947	731
713	102	878	230	648	94	934	240	694	732
347	82	518	142	376	70	434	124	310	733
20	2	35	7	28	2	13	2	11	734
5	1	9	1	8	-	-	-	-	73A
15	1	26	6	20	2	13	2	11	73B
58	85	204	122	82	46	137	68	69	735
2	6	8	7	1	3	14	4	10	736
2	6	8	7	1	2	6	3	3	73C
-	-	-	-	-	1	8	1	7	73D
<b>69</b>	<b>1</b>	<b>75</b>	<b>12</b>	<b>63</b>	<b>1</b>	<b>43</b>	<b>15</b>	<b>28</b>	<b>74</b>
67	1	75	12	63	1	43	15	28	741
-	-	-	-	-	-	-	-	-	742
2	-	-	-	-	-	-	-	-	749
<b>2,056</b>	<b>124</b>	<b>2,945</b>	<b>590</b>	<b>2,355</b>	<b>95</b>	<b>2,380</b>	<b>563</b>	<b>1,817</b>	<b>75</b>
-	-	-	-	-	-	-	-	-	751
41	1	78	28	50	1	44	20	24	752
717	46	752	56	696	34	584	70	514	753
677	30	744	49	695	16	429	25	404	75A
40	16	8	7	1	18	155	45	110	75B
743	41	1,085	315	770	36	1,048	330	718	754
158	8	378	121	257	4	315	83	232	75C
82	3	246	82	164	1	85	27	58	75D
265	10	263	65	198	12	381	138	243	75E
238	20	198	47	151	19	267	82	185	75F
70	9	183	82	101	8	242	107	135	755
485	27	847	109	738	16	462	36	426	759
-	-	-	-	-	-	-	-	-	75G
426	24	748	101	647	11	416	28	388	75H
59	3	99	8	91	5	46	8	38	75J
<b>2,096</b>	<b>237</b>	<b>5,605</b>	<b>3,042</b>	<b>2,563</b>	<b>167</b>	<b>3,363</b>	<b>1,447</b>	<b>1,916</b>	<b>O</b>
<b>1,391</b>	<b>51</b>	<b>4,361</b>	<b>2,449</b>	<b>1,912</b>	<b>41</b>	<b>2,033</b>	<b>878</b>	<b>1,155</b>	<b>76</b>
533	15	662	195	467	17	657	202	455	761
163	9	415	197	218	9	344	196	148	762
14	8	542	335	207	3	244	170	74	763
382	3	2,413	1,679	734	1	184	94	90	764
-	-	-	-	-	1	139	58	81	765
270	14	310	38	272	8	293	42	251	766
29	2	19	5	14	2	172	116	56	767
<b>705</b>	<b>186</b>	<b>1,244</b>	<b>593</b>	<b>651</b>	<b>126</b>	<b>1,330</b>	<b>569</b>	<b>761</b>	<b>77</b>
10	13	74	36	38	14	14	4	10	771
-	-	-	-	-	-	-	-	-	77A
9	2	16	7	9	2	12	3	9	77B
-	3	53	27	26	1	2	1	1	77C
-	-	-	-	-	-	-	-	-	77D
1	8	5	2	3	11	-	-	-	77E
99	1	5	3	2	4	34	23	11	772
264	74	676	370	306	52	769	380	389	773
294	97	470	183	287	55	501	150	351	774
64	23	123	44	79	12	71	9	62	77F
9	10	12	4	8	2	3	1	2	77G
3	8	10	1	9	1	1	-	1	77H
16	2	4	2	2	1	1	-	1	77J
28	9	47	20	27	10	84	21	63	77K
63	11	67	34	33	3	57	16	41	77L
58	3	119	60	59	3	138	66	72	77M
53	31	88	18	70	23	146	37	109	77N
38	1	19	1	18	1	12	12	-	779
<b>329</b>	<b>18</b>	<b>574</b>	<b>368</b>	<b>206</b>	<b>15</b>	<b>466</b>	<b>271</b>	<b>195</b>	<b>P</b>
<b>198</b>	<b>14</b>	<b>481</b>	<b>314</b>	<b>167</b>	<b>11</b>	<b>395</b>	<b>230</b>	<b>165</b>	<b>78</b>

第1表 産業小分類別， 区別事業所数

	総 数				川 崎 区		
	事業所数	従 業 者 数			事業所数	従 業 者 数	
		総 数	男	女		総 数	男
781 郵便局	92	2,515	1,468	1,047	18	124	49
782 郵便局受託業	7	17	3	14	1	5	3
79 協同組合（他に分類されないもの）	88	1,101	692	409	46	266	159
791 農林水産業協同組合*	29	810	507	303	3	53	30
792 事業協同組合*	59	291	185	106	43	213	129
Q サービス業（他に分類されないもの）	6,794	82,116	55,628	26,488	1,888	24,183	16,407
80 専門サービス業*	1,032	8,527	6,075	2,452	291	2,510	1,776
801 法律事務所，特許事務所	33	156	90	66	18	59	30
80A 法律事務所	23	82	42	40	16	55	27
80B 特許事務所	10	74	48	26	2	4	3
802 公証人役場，司法書士事務所	49	212	115	97	21	81	47
803 公認会計士事務所，税理士事務所	225	1,169	652	517	82	463	260
80C 公認会計士事務所	13	66	31	35	3	15	9
80D 税理士事務所	212	1,103	621	482	79	448	251
804 獣医師業	97	408	160	248	10	39	15
805 土木建築サービス業	243	2,758	2,212	546	57	643	508
80E 建築設計業	174	1,754	1,429	325	46	558	438
80F 測量業	52	881	689	192	8	42	37
80G その他の土木建築サービス業	17	123	94	29	3	43	33
806 デザイン・機械設計業	146	2,543	2,096	447	36	849	693
80H デザイン業	27	134	90	44	3	11	10
80J 機械設計業	119	2,409	2,006	403	33	838	683
807 著述・芸術家業	5	8	6	2	1	2	1
808 写真業	58	368	174	194	11	77	32
809 その他の専門サービス業	176	905	570	335	55	297	190
80K 興信所	-	-	-	-	-	-	-
80L 他に分類されない専門サービス業	176	905	570	335	55	297	190
81 学術・開発研究機関	67	17,986	15,441	2,545	23	858	738
811 自然科学研究所	63	17,862	15,344	2,518	23	858	738
812 人文・社会科学研究所	4	124	97	27	-	-	-
82 洗濯・理容・美容・浴場業	2,791	10,676	4,096	6,580	643	2,435	925
821 洗濯業	766	3,838	1,430	2,408	111	524	179
82A 普通洗濯業	741	3,151	1,147	2,004	106	417	134
82B リネンサプライ業	25	687	283	404	5	107	45
822 理容業	700	1,678	947	731	180	416	234
823 美容業	1,040	3,614	1,156	2,458	229	725	194
824 公衆浴場業	74	346	171	175	34	172	83
825 特殊浴場業	41	561	287	274	35	391	201
829 その他の洗濯・理容・美容・浴場業	170	639	105	534	54	207	34
83 その他の生活関連サービス業	472	2,470	1,245	1,225	108	886	575
831 旅行業	41	344	158	186	11	114	55
833 衣服裁縫修理業	68	247	91	156	13	53	12
834 物品預り業	111	401	385	16	16	373	361
835 火葬・墓地管理業	9	41	28	13	2	9	5
836 冠婚葬祭業	60	512	286	226	16	137	79
83A 葬儀業	55	432	262	170	15	115	71
83B 結婚式場業	-	-	-	-	-	-	-
83C 冠婚葬祭互助会	5	80	24	56	1	22	8
839 他に分類されない生活関連サービス業	183	925	297	628	50	200	63
83D 写真現像・焼付業	86	359	172	187	18	54	26
83E 分類されない生活関連サービス業*	97	566	125	441	32	146	37
84 娯楽業	484	6,963	4,632	2,331	127	1,835	1,177
841 映画館	4	355	178	177	2	204	110
842 興行場（別掲を除く），興行団	26	644	483	161	6	82	57
843 競輪・競馬等の競走場，競技団	45	459	400	59	3	97	80
844 スポーツ施設提供業	77	1,156	714	442	10	171	130
84A スポーツ施設提供業（別掲を除く）	21	361	247	114	5	98	67
84B 体育館	6	-	-	-	1	-	-
84C ゴルフ場	5	38	19	19	1	8	6
84D ゴルフ練習場	23	422	227	195	1	38	38
84E ボウリング場	9	219	140	79	2	27	19
84F テニス場	10	94	65	29	-	-	-
84G バッティング・テニス練習場	3	22	16	6	-	-	-
845 公園，遊園地	16	111	88	23	6	27	24

及び男女別従業者数

民営及び国・地方公共団体

(続き)	幸 区				中 原 区				産 業 小分類
	事業所数	従 業 者 数			事業所数	従 業 者 数			
		総 数	男	女		総 数	男	女	
75	12	76	32	44	16	518	294	224	781
2	1	2	-	2	1	2	-	2	782
107	6	44	27	17	8	132	84	48	79
23	2	32	20	12	5	104	60	44	791
84	4	12	7	5	3	28	24	4	792
7,776	805	11,287	7,851	3,436	1,129	21,732	16,374	5,358	Q
734	90	1,198	931	267	172	1,326	947	379	80
29	4	55	43	12	3	8	3	5	801
28	1	7	7	-	2	6	2	4	80A
1	3	48	36	12	1	2	1	1	80B
34	1	2	2	-	4	53	23	30	802
203	16	58	36	22	42	219	112	107	803
6	-	-	-	-	5	20	11	9	80C
197	16	58	36	22	37	199	101	98	80D
24	14	52	23	29	10	54	33	21	804
135	14	98	77	21	41	374	304	70	805
120	11	73	58	15	35	318	262	56	80E
5	2	24	18	6	4	27	23	4	80F
10	1	1	1	-	2	29	19	10	80G
156	19	766	646	120	33	482	384	98	806
1	2	3	2	1	8	65	45	20	80H
155	17	763	644	119	25	417	339	78	80J
1	-	-	-	-	1	1	1	-	807
45	5	9	6	3	10	20	15	5	808
107	17	158	98	60	28	115	72	43	809
-	-	-	-	-	-	-	-	-	80K
107	17	158	98	60	28	115	72	43	80L
120	7	3,186	2,799	387	12	12,621	10,787	1,834	81
120	7	3,186	2,799	387	11	12,619	10,787	1,832	811
-	-	-	-	-	1	2	-	2	812
1,510	371	1,351	562	789	520	1,960	836	1,124	82
345	105	545	230	315	154	779	359	420	821
283	99	358	136	222	149	666	328	338	82A
62	6	187	94	93	5	113	31	82	82B
182	100	240	138	102	126	286	155	131	822
531	131	378	99	279	201	722	271	451	823
89	14	45	25	20	9	46	22	24	824
190	1	77	53	24	3	37	11	26	825
173	20	66	17	49	27	90	18	72	829
311	49	202	106	96	83	446	127	319	83
59	6	76	51	25	5	27	9	18	831
41	10	39	14	25	15	44	7	37	833
12	16	5	5	-	18	15	13	2	834
4	-	-	-	-	-	-	-	-	835
58	5	52	25	27	11	87	35	52	836
44	3	27	15	12	9	54	29	25	83A
-	-	-	-	-	-	-	-	-	83B
14	2	25	10	15	2	33	6	27	83C
137	12	30	11	19	34	273	63	210	839
28	4	13	5	8	18	85	52	33	83D
109	8	17	6	11	16	188	11	177	83E
658	83	1,093	786	307	81	1,097	730	367	84
94	1	54	26	28	-	-	-	-	841
25	4	152	144	8	4	55	27	28	842
17	42	362	320	42	-	-	-	-	843
41	9	154	66	88	11	231	168	63	844
31	-	-	-	-	3	120	107	13	84A
-	2	-	-	-	1	-	-	-	84B
2	1	10	2	8	1	10	6	4	84C
-	4	125	51	74	4	81	39	42	84D
8	1	16	10	6	1	9	6	3	84E
-	1	3	3	-	-	-	-	-	84F
-	-	-	-	-	1	11	10	1	84G
3	1	-	-	-	2	31	26	5	845

第1表 産業小分類別， 区別事業所数

産業小分類	高 津 区				宮 前 区			
	事業所数	従 業 者 数			事業所数	従 業 者 数		
		総 数	男	女		総 数	男	女
781 郵便局	13	437	255	182	11	490	294	
782 郵便局受託業	-	-	-	-	1	2	-	
79 協同組合（他に分類されないもの）	8	83	46	37	12	412	281	
791 農林水産業協同組合*	4	74	42	32	7	383	260	
792 事業協同組合*	4	9	4	5	5	29	21	
Q サービス業（他に分類されないもの）	879	8,312	5,511	2,801	646	5,563	3,070	
80 専門サービス業*	123	1,126	848	278	95	509	295	
801 法律事務所，特許事務所	2	5	2	3	1	4	2	
80A 法律事務所	1	3	1	2	1	4	2	
80B 特許事務所	1	2	1	1	-	-	-	
802 公証人役場，司法書士事務所	8	30	21	9	3	6	5	
803 公認会計士事務所，税理士事務所	30	155	87	68	15	64	37	
80C 公認会計士事務所	2	16	4	12	2	7	2	
80D 税理士事務所	28	139	83	56	13	57	35	
804 獣医師業	14	57	19	38	19	72	25	
805 土木建築サービス業	29	483	399	84	25	208	160	
80E 建築設計業	20	360	292	68	16	106	82	
80F 測量業	9	123	107	16	7	94	71	
80G その他の土木建築サービス業	-	-	-	-	2	8	7	
806 デザイン・機械設計業	17	225	211	14	9	37	21	
80H デザイン業	1	2	1	1	2	11	6	
80J 機械設計業	16	223	210	13	7	26	15	
807 著述・芸術家業	1	3	2	1	1	1	1	
808 写真業	8	86	43	43	5	30	6	
809 その他の専門サービス業	14	82	64	18	17	87	38	
80K 興信所	-	-	-	-	-	-	-	
80L 他に分類されない専門サービス業	14	82	64	18	17	87	38	
81 学術・開発研究機関	15	904	783	121	3	121	83	
811 自然科学研究所	14	899	780	119	2	78	54	
812 人文・社会科学研究所	1	5	3	2	1	43	29	
82 洗濯・理容・美容・浴場業	363	1,418	477	941	287	1,223	457	
821 洗濯業	108	540	178	362	105	612	202	
82A 普通洗濯業	107	524	171	353	100	387	113	
82B リネンサプライ業	1	16	7	9	5	225	89	
822 理容業	85	185	99	86	73	192	107	
823 美容業	133	522	168	354	100	345	127	
824 公衆浴場業	10	45	18	27	-	-	-	
825 特殊浴場業	1	14	3	11	1	42	19	
829 その他の洗濯・理容・美容・浴場業	26	112	11	101	8	32	2	
83 その他の生活関連サービス業	54	227	114	113	48	163	82	
831 旅行業	7	65	30	35	1	3	-	
833 衣服裁縫修理業	4	11	5	6	7	11	2	
834 物品預り業	8	-	-	-	14	-	-	
835 火葬・墓地管理業	2	11	8	3	-	-	-	
836 冠婚葬祭業	10	68	42	26	7	59	35	
83A 葬儀業	10	68	42	26	7	59	35	
83B 結婚式場業	-	-	-	-	-	-	-	
83C 冠婚葬祭互助会	-	-	-	-	-	-	-	
839 他に分類されない生活関連サービス業	23	72	29	43	19	90	45	
83D 写真現像・焼付業	11	39	15	24	12	63	39	
83E 分類されない生活関連サービス業*	12	33	14	19	7	27	6	
84 娯楽業	52	944	677	267	32	384	245	
841 映画館	-	-	-	-	-	-	-	
842 興行場（別掲を除く），興行団	5	123	105	18	-	-	-	
843 競輪・競馬等の競走場，競技団	-	-	-	-	-	-	-	
844 スポーツ施設提供業	13	241	142	99	6	75	47	
84A スポーツ施設提供業（別掲を除く）	2	31	22	9	-	-	-	
84B 体育館	1	-	-	-	-	-	-	
84C ゴルフ場	1	4	4	-	-	-	-	
84D ゴルフ練習場	4	71	29	42	3	66	41	
84E ボウリング場	3	128	85	43	-	-	-	
84F テニス場	2	7	2	5	2	5	5	
84G バッティング・テニス練習場	-	-	-	-	1	4	1	
845 公園，遊園地	1	19	18	1	2	14	2	

# 及び男女別従業者数

## 民営及び国・地方公共団体

(続き)	多 摩 区				麻 生 区				産 業 小分類
	事業所数	従 業 者 数			事業所数	従 業 者 数			
		総 数	男	女		総 数	男	女	
196	12	477	314	163	10	393	230	163	781
2	2	4	-	4	1	2	-	2	782
131	4	93	54	39	4	71	41	30	79
123	4	93	54	39	4	71	41	30	791
8	-	-	-	-	-	-	-	-	792
<b>2,493</b>	<b>909</b>	<b>5,907</b>	<b>3,831</b>	<b>2,076</b>	<b>538</b>	<b>5,132</b>	<b>2,584</b>	<b>2,548</b>	<b>Q</b>
<b>214</b>	<b>151</b>	<b>904</b>	<b>643</b>	<b>261</b>	<b>110</b>	<b>954</b>	<b>635</b>	<b>319</b>	<b>80</b>
2	3	14	5	9	2	11	5	6	801
2	1	5	3	2	1	2	-	2	80A
-	2	9	2	7	1	9	5	4	80B
1	2	6	2	4	10	34	15	19	802
27	20	113	60	53	20	97	60	37	803
5	1	8	5	3	-	-	-	-	80C
22	19	105	55	50	20	97	60	37	80D
47	17	52	14	38	13	82	31	51	804
48	46	367	321	46	31	585	443	142	805
24	29	257	229	28	17	82	68	14	80E
23	13	79	66	13	9	492	367	125	80F
1	4	31	26	5	5	11	8	3	80G
16	23	145	110	35	9	39	31	8	806
5	8	32	22	10	3	10	4	6	80H
11	15	113	88	25	6	29	27	2	80J
-	1	1	1	-	-	-	-	-	807
24	15	115	67	48	4	31	5	26	808
49	24	91	63	28	21	75	45	30	809
-	-	-	-	-	-	-	-	-	80K
49	24	91	63	28	21	75	45	30	80L
<b>38</b>	<b>2</b>	<b>159</b>	<b>143</b>	<b>16</b>	<b>5</b>	<b>137</b>	<b>108</b>	<b>29</b>	<b>81</b>
24	1	85	78	7	5	137	108	29	811
14	1	74	65	9	-	-	-	-	812
<b>766</b>	<b>393</b>	<b>1,292</b>	<b>488</b>	<b>804</b>	<b>214</b>	<b>997</b>	<b>351</b>	<b>646</b>	<b>82</b>
410	111	468	148	320	72	370	134	236	821
274	110	455	141	314	70	344	124	220	82A
136	1	13	7	6	2	26	10	16	82B
85	93	231	140	91	43	128	74	54	822
218	159	512	161	351	87	410	136	274	823
-	6	31	20	11	1	7	3	4	824
23	-	-	-	-	-	-	-	-	825
30	24	50	19	31	11	82	4	78	829
<b>81</b>	<b>84</b>	<b>315</b>	<b>134</b>	<b>181</b>	<b>46</b>	<b>231</b>	<b>107</b>	<b>124</b>	<b>83</b>
3	6	21	6	15	5	38	7	31	831
9	14	66	51	15	5	23	-	23	833
-	30	2	-	2	9	6	6	-	834
-	1	2	2	-	4	19	13	6	835
24	7	69	37	32	4	40	33	7	836
24	7	69	37	32	4	40	33	7	83A
-	-	-	-	-	-	-	-	-	83B
-	-	-	-	-	-	-	-	-	83C
45	26	155	38	117	19	105	48	57	839
24	13	61	23	38	10	44	12	32	83D
21	13	94	15	79	9	61	36	25	83E
<b>139</b>	<b>75</b>	<b>914</b>	<b>626</b>	<b>288</b>	<b>34</b>	<b>696</b>	<b>391</b>	<b>305</b>	<b>84</b>
-	-	-	-	-	1	97	42	55	841
-	5	66	62	4	2	166	88	78	842
-	-	-	-	-	-	-	-	-	843
28	14	121	76	45	14	163	85	78	844
-	6	12	10	2	5	100	41	59	84A
-	-	-	-	-	1	-	-	-	84B
-	-	-	-	-	1	6	1	5	84C
25	3	19	14	5	4	22	15	7	84D
-	2	39	20	19	-	-	-	-	84E
-	2	44	27	17	3	35	28	7	84F
3	1	7	5	2	-	-	-	-	84G
12	2	20	18	2	2	-	-	-	845

第1表 産業小分類別， 区別事業所数

	総 数				川 崎 区		
	事業所数	従 業 者 数			事業所数	従 業 者 数	
		総 数	男	女		総 数	男
846 遊 戯 場	237	3,258	2,187	1,071	75	864	547
84H マー ジャン クラ ブ	72	270	206	64	30	116	89
84J パ チン コ ホ ー ル	103	2,298	1,489	809	28	484	283
84K ゲ ー ム セ ン タ ー	39	517	385	132	9	137	101
84L そ の 他 の 遊 戯 場	23	173	107	66	8	127	74
849 そ の 他 の 娯 楽 業	79	980	582	398	25	390	229
84M カ ラ オ ケ ボ ッ ク ス 業	56	794	473	321	20	340	209
84N 他 に 分 類 さ れ な い 娯 楽 業	23	186	109	77	5	50	20
<b>85 廃 棄 物 処 理 業</b>	<b>114</b>	<b>2,870</b>	<b>2,647</b>	<b>223</b>	<b>65</b>	<b>1,418</b>	<b>1,277</b>
851 一 般 廃 棄 物 処 理 業	33	1,746	1,688	58	12	605	581
852 産 業 廃 棄 物 処 理 業	81	1,124	959	165	53	813	696
859 そ の 他 の 廃 棄 物 処 理 業	-	-	-	-	-	-	-
<b>86 自 動 車 整 備 業</b>	<b>270</b>	<b>1,328</b>	<b>1,082</b>	<b>246</b>	<b>82</b>	<b>501</b>	<b>413</b>
861 自 動 車 整 備 業	270	1,328	1,082	246	82	501	413
<b>87 機 械 等 修 理 業 (別 掲 を 除 く)</b>	<b>239</b>	<b>3,920</b>	<b>3,374</b>	<b>546</b>	<b>93</b>	<b>1,581</b>	<b>1,418</b>
871 機 械 修 理 業 (電 気 機 械 器 具 を 除 く)	106	2,310	2,005	305	56	773	700
872 電 気 機 械 器 具 修 理 業	52	1,247	1,118	129	20	708	636
873 表 具 業	28	65	44	21	4	7	4
879 そ の 他 の 修 理 業	53	298	207	91	13	93	78
<b>88 物 品 賃 貸 業</b>	<b>206</b>	<b>2,729</b>	<b>1,793</b>	<b>936</b>	<b>80</b>	<b>1,118</b>	<b>811</b>
881 各 種 物 品 賃 貸 業	5	29	22	7	2	9	9
882 産 業 用 機 械 器 具 賃 貸 業	83	1,190	811	379	49	676	571
883 事 務 用 機 械 器 具 賃 貸 業	2	14	11	3	1	5	5
884 自 動 車 賃 貸 業	37	228	191	37	11	54	45
885 ス ポ ー ツ ・ 娯 楽 用 品 賃 貸 業	1	8	6	2	-	-	-
889 そ の 他 の 物 品 賃 貸 業	78	1,260	752	508	17	374	181
88A 音 楽 ・ 映 像 記 録 物 賃 貸 業 *	45	820	485	335	11	231	120
88B 他 に 分 類 さ れ な い 物 品 賃 貸 業	33	440	267	173	6	143	61
<b>89 広 告 業</b>	<b>39</b>	<b>486</b>	<b>258</b>	<b>228</b>	<b>10</b>	<b>148</b>	<b>61</b>
891 広 告 代 理 業	21	189	136	53	5	22	15
899 そ の 他 の 広 告 業	18	297	122	175	5	126	46
<b>90 そ の 他 の 事 業 サ ー ビ ス 業</b>	<b>576</b>	<b>21,118</b>	<b>13,323</b>	<b>7,795</b>	<b>221</b>	<b>9,556</b>	<b>6,534</b>
901 速 記 ・ ワ ー プ ロ 入 力 ・ 複 写 業	23	219	131	88	8	63	35
902 商 品 検 査 業	13	205	119	86	7	73	36
903 計 量 証 明 業	5	514	441	73	5	514	441
904 建 物 サ ー ビ ス 業	186	6,216	3,519	2,697	63	2,447	1,353
905 民 営 職 業 紹 介 業	20	109	49	60	6	26	17
906 警 備 業	41	1,859	1,632	227	15	664	597
909 他 に 分 類 さ れ な い 事 業 サ ー ビ ス 業	288	11,996	7,432	4,564	117	5,769	4,055
90A 労 働 者 派 遣 業	83	3,880	2,139	1,741	49	3,053	1,740
90B 分 類 さ れ な い 事 業 サ ー ビ ス 業 *	205	8,116	5,293	2,823	68	2,716	2,315
<b>91 政 治 ・ 経 済 ・ 文 化 団 体</b>	<b>185</b>	<b>1,406</b>	<b>722</b>	<b>684</b>	<b>81</b>	<b>808</b>	<b>413</b>
911 経 済 団 体	55	423	247	176	23	186	122
912 労 働 団 体	27	101	66	35	18	61	39
913 学 術 ・ 文 化 団 体	2	15	7	8	-	-	-
914 政 治 団 体	8	35	16	19	5	19	4
919 他 に 分 類 さ れ な い 非 営 利 的 団 体	93	832	386	446	35	542	248
<b>92 宗 教</b>	<b>272</b>	<b>1,275</b>	<b>727</b>	<b>548</b>	<b>50</b>	<b>418</b>	<b>227</b>
921 神 道 系 宗 教	31	99	63	36	3	16	8
922 仏 教 系 宗 教	154	895	513	382	26	346	194
923 キ リ ス ト 教 系 宗 教	45	139	78	61	8	22	9
929 そ の 他 の 宗 教	42	142	73	69	13	34	16
<b>93 そ の 他 の サ ー ビ ス 業</b>	<b>47</b>	<b>362</b>	<b>213</b>	<b>149</b>	<b>14</b>	<b>111</b>	<b>62</b>
931 集 会 場	43	302	161	141	12	102	55
932 と 畜 場	-	-	-	-	-	-	-
939 他 に 分 類 さ れ な い サ ー ビ ス 業	4	60	52	8	2	9	7
<b>R 公 務 (他 に 分 類 さ れ な い も の)</b>	<b>119</b>	<b>8,537</b>	<b>6,890</b>	<b>1,647</b>	<b>50</b>	<b>4,535</b>	<b>3,620</b>
<b>95 国 家 公 務</b>	<b>20</b>	<b>1,023</b>	<b>743</b>	<b>280</b>	<b>14</b>	<b>589</b>	<b>420</b>
951 立 法 機 関	-	-	-	-	-	-	-
952 司 法 機 関	1	114	62	52	1	114	62
953 行 政 機 関	19	909	681	228	13	475	358
<b>96 地 方 公 務</b>	<b>99</b>	<b>7,514</b>	<b>6,147</b>	<b>1,367</b>	<b>36</b>	<b>3,946</b>	<b>3,200</b>
961 都 道 府 県 機 関	20	2,112	1,841	271	8	652	564
962 市 町 村 機 関	79	5,402	4,306	1,096	28	3,294	2,636



及び男女別従業者数

民営及び国・地方公共団体

(続き)	幸 区				中 原 区				産 業 小分類
	事業所数	従 業 者 数			事業所数	従 業 者 数			
		総 数	男	女		総 数	男	女	
317	23	352	219	133	51	667	441	226	846
27	6	8	4	4	17	39	29	10	84H
201	11	229	150	79	24	562	366	196	84J
36	3	100	57	43	7	59	40	19	84K
53	3	15	8	7	3	7	6	1	84L
161	3	19	11	8	13	113	68	45	849
131	2	13	9	4	8	84	54	30	84M
30	1	6	2	4	5	29	14	15	84N
<b>141</b>	<b>6</b>	<b>116</b>	<b>101</b>	<b>15</b>	<b>9</b>	<b>212</b>	<b>199</b>	<b>13</b>	<b>85</b>
24	1	27	25	2	2	151	147	4	851
117	5	89	76	13	7	61	52	9	852
-	-	-	-	-	-	-	-	-	859
<b>88</b>	<b>27</b>	<b>91</b>	<b>63</b>	<b>28</b>	<b>28</b>	<b>100</b>	<b>77</b>	<b>23</b>	<b>86</b>
88	27	91	63	28	28	100	77	23	861
<b>163</b>	<b>25</b>	<b>292</b>	<b>210</b>	<b>82</b>	<b>39</b>	<b>1,109</b>	<b>1,011</b>	<b>98</b>	<b>87</b>
73	9	75	70	5	9	811	744	67	871
72	5	106	89	17	11	232	215	17	872
3	4	6	5	1	4	9	6	3	873
15	7	105	46	59	15	57	46	11	879
<b>307</b>	<b>16</b>	<b>164</b>	<b>100</b>	<b>64</b>	<b>21</b>	<b>240</b>	<b>168</b>	<b>72</b>	<b>88</b>
-	1	6	6	-	1	5	4	1	881
105	1	3	2	1	4	20	18	2	882
-	-	-	-	-	-	-	-	-	883
9	7	53	42	11	6	41	38	3	884
-	-	-	-	-	1	8	6	2	885
193	7	102	50	52	9	166	102	64	889
111	3	69	34	35	5	121	72	49	88A
82	4	33	16	17	4	45	30	15	88B
<b>87</b>	<b>8</b>	<b>82</b>	<b>62</b>	<b>20</b>	<b>7</b>	<b>76</b>	<b>46</b>	<b>30</b>	<b>89</b>
7	6	75	56	19	2	15	12	3	891
80	2	7	6	1	5	61	34	27	899
<b>3,022</b>	<b>65</b>	<b>3,224</b>	<b>1,965</b>	<b>1,259</b>	<b>64</b>	<b>2,055</b>	<b>1,206</b>	<b>849</b>	<b>90</b>
28	3	19	10	9	4	85	54	31	901
37	2	104	67	37	1	10	10	-	902
73	-	-	-	-	-	-	-	-	903
1,094	24	694	357	337	18	1,076	515	561	904
9	2	20	14	6	7	47	8	39	905
67	4	341	277	64	3	68	56	12	906
1,714	30	2,046	1,240	806	31	769	563	206	909
1,313	3	203	125	78	5	99	68	31	90A
401	27	1,843	1,115	728	26	670	495	175	90B
<b>395</b>	<b>18</b>	<b>135</b>	<b>76</b>	<b>59</b>	<b>29</b>	<b>223</b>	<b>100</b>	<b>123</b>	<b>91</b>
64	9	73	49	24	12	129	62	67	911
22	2	16	11	5	3	10	5	5	912
-	-	-	-	-	1	14	6	8	913
15	-	-	-	-	-	-	-	-	914
294	7	46	16	30	13	70	27	43	919
<b>191</b>	<b>34</b>	<b>106</b>	<b>55</b>	<b>51</b>	<b>53</b>	<b>175</b>	<b>96</b>	<b>79</b>	<b>92</b>
8	5	14	11	3	10	24	15	9	921
152	19	70	34	36	28	122	64	58	922
13	6	16	7	9	5	8	7	1	923
18	4	6	3	3	10	21	10	11	929
<b>49</b>	<b>6</b>	<b>47</b>	<b>35</b>	<b>12</b>	<b>11</b>	<b>92</b>	<b>44</b>	<b>48</b>	<b>93</b>
47	5	24	14	10	11	92	44	48	931
-	-	-	-	-	-	-	-	-	932
2	1	23	21	2	-	-	-	-	939
<b>915</b>	<b>11</b>	<b>588</b>	<b>498</b>	<b>90</b>	<b>10</b>	<b>658</b>	<b>548</b>	<b>110</b>	<b>R</b>
<b>169</b>	-	-	-	-	-	-	-	-	<b>95</b>
-	-	-	-	-	-	-	-	-	951
52	-	-	-	-	-	-	-	-	952
117	-	-	-	-	-	-	-	-	953
<b>746</b>	<b>11</b>	<b>588</b>	<b>498</b>	<b>90</b>	<b>10</b>	<b>658</b>	<b>548</b>	<b>110</b>	<b>96</b>
88	3	288	249	39	1	278	247	31	961
658	8	300	249	51	9	380	301	79	962

第1表 産業小分類別、区別事業所数

産業小分類	高 津 区				宮 前 区			
	事業所数	従 業 者 数			事業所数	従 業 者 数		
		総 数	男	女		総 数	男	女
846 遊 戯 場	25	458	352	106	12	178	117	
84H マーチャンク	9	63	50	13	1	14	12	
84J パチンコホー	10	289	203	86	7	149	92	
84K ゲームセン	5	101	96	5	2	7	5	
84L その他の遊	1	5	3	2	2	8	8	
849 その他の娯	8	103	60	43	12	117	79	
84M カラオケボ	5	96	55	41	6	47	26	
84N 他に分類さ	3	7	5	2	6	70	53	
<b>85 廃棄物処理業</b>	<b>14</b>	<b>272</b>	<b>241</b>	<b>31</b>	<b>5</b>	<b>347</b>	<b>343</b>	
851 一般廃棄物	4	155	148	7	3	331	327	
852 産業廃棄物	10	117	93	24	2	16	16	
859 その他の廃	-	-	-	-	-	-	-	
<b>86 自動車整備業</b>	<b>50</b>	<b>267</b>	<b>229</b>	<b>38</b>	<b>34</b>	<b>192</b>	<b>161</b>	
861 自動車整備	50	267	229	38	34	192	161	
<b>87 機械等修理業（別掲を除く）</b>	<b>31</b>	<b>267</b>	<b>223</b>	<b>44</b>	<b>25</b>	<b>502</b>	<b>373</b>	
871 機械修理業（電気機械器具を除く）	9	101	83	18	14	455	336	
872 電気機械器具修理業	8	128	112	16	3	21	17	
873 表 具 業	4	14	7	7	6	20	14	
879 その他の修理業	10	24	21	3	2	6	6	
<b>88 物品賃貸業</b>	<b>26</b>	<b>336</b>	<b>260</b>	<b>76</b>	<b>29</b>	<b>581</b>	<b>257</b>	
881 各種物品賃貸業	-	-	-	-	-	-	-	
882 産業用機械器具賃貸業	10	105	91	14	12	333	87	
883 事務用機械器具賃貸業	-	-	-	-	1	9	6	
884 自動車賃貸業	5	29	23	6	2	18	15	
885 スポーツ・娯楽用品賃貸業	-	-	-	-	-	-	-	
889 その他の物品賃貸業	11	202	146	56	14	221	149	
88A 音楽・映像記録物賃貸業*	6	102	67	35	7	124	80	
88B 他に分類されない物品賃貸業	5	100	79	21	7	97	69	
<b>89 広告業</b>	<b>3</b>	<b>27</b>	<b>21</b>	<b>6</b>	<b>4</b>	<b>68</b>	<b>27</b>	
891 広告代理業	2	25	20	5	1	17	9	
899 その他の広告業	1	2	1	1	3	51	18	
<b>90 その他の事業サービス業</b>	<b>83</b>	<b>2,286</b>	<b>1,495</b>	<b>791</b>	<b>49</b>	<b>1,315</b>	<b>658</b>	
901 速記・ワープロ入力・複写業	2	24	20	4	4	24	10	
902 商品検査業	-	-	-	-	2	8	4	
903 計量証明業	-	-	-	-	-	-	-	
904 建物サービス業	29	613	413	200	18	670	332	
905 民営職業紹介業	3	13	9	4	-	-	-	
906 警 備 業	4	205	190	15	2	58	56	
909 他に分類されない事業サービス業	45	1,431	863	568	23	555	256	
90A 労働者派遣業	18	434	152	282	1	5	5	
90B 分類されない事業サービス業*	27	997	711	286	22	550	251	
<b>91 政治・経済・文化団体</b>	<b>17</b>	<b>54</b>	<b>34</b>	<b>20</b>	<b>12</b>	<b>44</b>	<b>23</b>	
911 経 済 団 体	4	16	9	7	-	-	-	
912 労 働 団 体	1	3	3	-	-	-	-	
913 学 術 ・ 文 化 団 体	1	1	1	-	-	-	-	
914 政 治 団 体	1	2	2	-	-	-	-	
919 他に分類されない非営利的団体	10	32	19	13	12	44	23	
<b>92 宗 教</b>	<b>42</b>	<b>161</b>	<b>96</b>	<b>65</b>	<b>20</b>	<b>67</b>	<b>34</b>	
921 神 道 系 宗 教	6	12	8	4	1	4	2	
922 仏 教 系 宗 教	29	120	78	42	11	45	23	
923 キ リ ス ト 教 系 宗 教	5	9	6	3	5	10	5	
929 その他の宗 教	2	20	4	16	3	8	4	
<b>93 その他のサービス業</b>	<b>6</b>	<b>23</b>	<b>13</b>	<b>10</b>	<b>3</b>	<b>47</b>	<b>32</b>	
931 集 会 場	6	23	13	10	2	19	8	
932 と 畜 場	-	-	-	-	-	-	-	
939 他に分類されないサービス業	-	-	-	-	1	28	24	
<b>R 公務（他に分類されないもの）</b>	<b>16</b>	<b>1,007</b>	<b>792</b>	<b>215</b>	<b>11</b>	<b>570</b>	<b>496</b>	
<b>95 国 家 公 務</b>	<b>3</b>	<b>308</b>	<b>233</b>	<b>75</b>	<b>-</b>	<b>-</b>	<b>-</b>	
951 立 法 機 関	-	-	-	-	-	-	-	
952 司 法 機 関	-	-	-	-	-	-	-	
953 行 政 機 関	3	308	233	75	-	-	-	
<b>96 地 方 公 務</b>	<b>13</b>	<b>699</b>	<b>559</b>	<b>140</b>	<b>11</b>	<b>570</b>	<b>496</b>	
961 都 道 府 県 機 関	2	296	253	43	1	199	181	
962 市 町 村 機 関	11	403	306	97	10	371	315	

# 及び男女別従業者数

## 民営及び国・地方公共団体

(続き)	多 摩 区				麻 生 区				産 業 小分類
	事業所数	従 業 者 数			事業所数	従 業 者 数			
		総 数	男	女		総 数	男	女	
61	42	542	380	162	9	197	131	66	846
2	7	26	19	7	2	4	3	1	84H
57	20	428	292	136	3	157	103	54	84J
2	10	78	62	16	3	35	24	11	84K
-	5	10	7	3	1	1	1	-	84L
38	12	165	90	75	6	73	45	28	849
21	11	164	89	75	4	50	31	19	84M
17	1	1	1	-	2	23	14	9	84N
<b>4</b>	<b>8</b>	<b>399</b>	<b>385</b>	<b>14</b>	<b>7</b>	<b>106</b>	<b>101</b>	<b>5</b>	<b>85</b>
4	7	391	377	14	4	86	83	3	851
-	1	8	8	-	3	20	18	2	852
-	-	-	-	-	-	-	-	-	859
<b>31</b>	<b>34</b>	<b>126</b>	<b>98</b>	<b>28</b>	<b>15</b>	<b>51</b>	<b>41</b>	<b>10</b>	<b>86</b>
31	34	126	98	28	15	51	41	10	861
<b>129</b>	<b>16</b>	<b>89</b>	<b>67</b>	<b>22</b>	<b>10</b>	<b>80</b>	<b>72</b>	<b>8</b>	<b>87</b>
119	6	63	46	17	3	32	26	6	871
4	3	14	12	2	2	38	37	1	872
6	4	7	6	1	2	2	2	-	873
-	3	5	3	2	3	8	7	1	879
<b>324</b>	<b>24</b>	<b>178</b>	<b>121</b>	<b>57</b>	<b>10</b>	<b>112</b>	<b>76</b>	<b>36</b>	<b>88</b>
-	1	9	3	6	-	-	-	-	881
246	2	11	8	3	5	42	34	8	882
3	-	-	-	-	-	-	-	-	883
3	5	25	20	5	1	8	8	-	884
-	-	-	-	-	-	-	-	-	885
72	16	133	90	43	4	62	34	28	889
44	12	119	82	37	1	54	30	24	88A
28	4	14	8	6	3	8	4	4	88B
<b>41</b>	<b>4</b>	<b>72</b>	<b>31</b>	<b>41</b>	<b>3</b>	<b>13</b>	<b>10</b>	<b>3</b>	<b>89</b>
8	3	23	15	8	2	12	9	3	891
33	1	49	16	33	1	1	1	-	899
<b>657</b>	<b>52</b>	<b>1,123</b>	<b>882</b>	<b>241</b>	<b>42</b>	<b>1,559</b>	<b>583</b>	<b>976</b>	<b>90</b>
14	1	2	1	1	1	2	1	1	901
4	1	10	2	8	-	-	-	-	902
-	-	-	-	-	-	-	-	-	903
338	20	474	386	88	14	242	163	79	904
-	1	1	-	1	1	2	1	1	905
2	5	366	317	49	8	157	139	18	906
299	24	270	176	94	18	1,156	279	877	909
-	4	31	24	7	3	55	25	30	90A
299	20	239	152	87	15	1,101	254	847	90B
<b>21</b>	<b>18</b>	<b>64</b>	<b>30</b>	<b>34</b>	<b>10</b>	<b>78</b>	<b>46</b>	<b>32</b>	<b>91</b>
-	5	15	5	10	2	4	-	4	911
-	3	11	8	3	-	-	-	-	912
-	-	-	-	-	-	-	-	-	913
-	2	14	10	4	-	-	-	-	914
21	8	24	7	17	8	74	46	28	919
<b>33</b>	<b>44</b>	<b>251</b>	<b>169</b>	<b>82</b>	<b>29</b>	<b>97</b>	<b>50</b>	<b>47</b>	<b>92</b>
2	3	16	10	6	3	13	9	4	921
22	22	127	88	39	19	65	32	33	922
5	11	60	38	22	5	14	6	8	923
4	8	48	33	15	2	5	3	2	929
<b>15</b>	<b>4</b>	<b>21</b>	<b>14</b>	<b>7</b>	<b>3</b>	<b>21</b>	<b>13</b>	<b>8</b>	<b>93</b>
11	4	21	14	7	3	21	13	8	931
-	-	-	-	-	-	-	-	-	932
4	-	-	-	-	-	-	-	-	939
<b>74</b>	<b>8</b>	<b>540</b>	<b>437</b>	<b>103</b>	<b>13</b>	<b>639</b>	<b>499</b>	<b>140</b>	<b>R</b>
-	-	-	-	-	3	126	90	36	95
-	-	-	-	-	-	-	-	-	951
-	-	-	-	-	-	-	-	-	952
-	-	-	-	-	3	126	90	36	953
<b>74</b>	<b>8</b>	<b>540</b>	<b>437</b>	<b>103</b>	<b>10</b>	<b>513</b>	<b>409</b>	<b>104</b>	<b>96</b>
18	1	209	189	20	4	190	158	32	961
56	7	331	248	83	6	323	251	72	962

第2表 産業中分類別，従業者規模(12区分)別

産業中分類	総数							1人～4人	
	事業所数	従業者数						事業所数	総数
		総数	うち男	うち常用雇用者					
				総数	うち男	うち正社員			
総数	うち男	総数	うち男	総数	うち男				
A～R 全産業	40,260	488,613	306,048	424,577	265,202	281,220	211,043	22,108	48,897
A～Q 全産業（R公務を除く）	40,141	480,076	299,158	416,100	258,313	273,422	204,504	22,094	48,864
A～C 農林漁業	30	258	198	182	140	136	108	7	21
A 農業業	30	258	198	182	140	136	108	7	21
01 農産物生産業	30	258	198	182	140	136	108	7	21
B 林業業	-	-	-	-	-	-	-	-	-
02 林業業	-	-	-	-	-	-	-	-	-
C 漁業業	-	-	-	-	-	-	-	-	-
03 漁業業	-	-	-	-	-	-	-	-	-
04 水産養殖業	-	-	-	-	-	-	-	-	-
D～R 非農林漁業	40,230	488,355	305,850	424,395	265,062	281,084	210,935	22,101	48,876
D～Q 非農林漁業（R公務を除く）	40,111	479,818	298,960	415,918	258,173	273,286	204,396	22,087	48,843
D 鉱業業	1	42	34	35	27	35	27	-	-
05 鉱業業	1	42	34	35	27	35	27	-	-
E 建設業業	3,560	29,852	25,274	21,559	18,617	18,003	15,880	1,710	4,288
06 総合工事業	1,148	10,181	8,464	7,344	6,248	5,992	5,230	543	1,409
07 職別工事業（設備工事業を除く）	1,314	8,808	7,415	5,847	5,018	4,784	4,183	736	1,724
08 設備工事業	1,098	10,863	9,395	8,368	7,351	7,227	6,467	431	1,155
F 製造業業	3,791	84,658	68,176	76,457	61,817	66,684	58,206	1,789	4,378
09 食品製造業	159	5,908	2,939	5,508	2,686	2,900	2,156	49	121
10 飲料・たばこ・飼料製造業	9	95	77	84	67	49	44	2	5
11 繊維工業業*	5	299	236	285	223	249	218	1	3
12 衣服・その他の繊維製品製造業	52	274	126	181	66	124	55	33	71
13 木材・木製品製造業（家具を除く）	20	139	113	105	85	94	78	11	18
14 家具・装備品製造業	65	339	283	218	189	193	172	45	100
15 パルプ・紙・紙加工品製造業	56	596	410	497	343	351	281	22	54
16 印刷・同関連業	185	2,125	1,488	1,759	1,219	1,375	1,131	105	280
17 化学工業業	78	7,044	6,286	6,837	6,107	6,493	5,907	11	28
18 石油製品・石炭製品製造業	14	1,297	1,207	1,277	1,187	1,225	1,166	1	3
19 プラスチック製品製造業*	209	2,148	1,455	1,732	1,170	1,282	1,018	94	240
20 ゴム製品製造業	15	97	48	78	35	39	28	7	16
21 なめし革・同製品・毛皮製造業	3	24	12	17	6	13	6	1	4
22 窯業・土石製品製造業	53	1,085	950	967	845	854	774	11	28
23 鉄鋼業	68	6,678	6,344	6,517	6,205	6,229	5,940	19	48
24 非鉄金属製造業	68	1,135	852	1,003	750	799	686	25	73
25 金属製品製造業	707	5,911	4,583	4,604	3,598	3,829	3,206	378	895
26 一般機械器具製造業	794	9,830	8,149	8,311	6,982	7,222	6,391	437	1,067
27 電気機械器具製造業	333	6,889	5,434	6,091	4,812	5,301	4,530	121	303
28 情報通信機械器具製造業	131	6,265	5,443	5,957	5,203	5,634	5,081	44	128
29 電子部品・デバイス製造業	328	12,516	9,844	11,849	9,333	10,861	9,048	133	336
30 輸送用機械器具製造業	134	10,212	9,089	9,380	8,337	8,918	8,094	58	131
31 精密機械器具製造業	167	2,805	2,177	2,484	1,912	2,126	1,796	88	216
32 その他の製造業	138	947	631	716	457	524	400	93	210
G 電気・ガス・熱供給・水道業	43	1,974	1,804	1,938	1,771	1,858	1,712	3	5
33 電気業	8	707	643	677	613	668	612	2	3
34 ガス業	2	79	67	79	67	72	67	-	-
35 熱供給業	2	15	14	13	12	8	7	1	2
36 水道業	31	1,173	1,080	1,169	1,079	1,110	1,026	-	-
H 情報通信業	379	28,928	24,111	28,155	23,462	25,576	22,173	91	234
37 通信業	33	1,194	804	1,183	794	626	564	7	22
38 放送業	7	459	330	450	321	248	192	-	-
39 情報サービス業	296	26,835	22,644	26,137	22,054	24,419	21,187	62	164
40 インターネット附随サービス業	10	91	81	80	73	66	59	5	9
41 映像・音声・文字情報制作業	33	349	252	305	220	217	171	17	39
I 運輸業	1,407	28,760	24,694	26,837	23,048	20,975	19,496	655	861
42 鉄道業	43	1,997	1,962	1,980	1,945	1,911	1,886	2	6
43 道路旅客運送業	561	5,998	5,785	5,391	5,192	4,730	4,604	512	518
44 道路貨物運送業	499	13,851	11,719	13,004	11,061	10,001	9,210	77	188

# 事業所数及び男女別従業者数

## 民営及び国・地方公共団体

1人～4人					5人～9人							産業 中分類	
従業者数					事業所数	従業者数							
うち男	うち常用雇用者					総数	うち男	うち常用雇用者					
	総数	うち男	うち正社員					総数	うち男	うち正社員			
			総数	うち男				総数	うち男	総数	うち男		
25,561	21,875	8,609	14,621	6,880	8,298	54,024	29,311	41,067	20,765	23,618	15,486	A～R	
25,534	21,842	8,582	14,596	6,860	8,289	53,964	29,266	41,007	20,720	23,581	15,452	A～Q	
15	7	5	6	4	15	97	70	56	39	46	35	A～C	
15	7	5	6	4	15	97	70	56	39	46	35	A	
15	7	5	6	4	15	97	70	56	39	46	35	01	
-	-	-	-	-	-	-	-	-	-	-	-	B	
-	-	-	-	-	-	-	-	-	-	-	-	02	
-	-	-	-	-	-	-	-	-	-	-	-	C	
-	-	-	-	-	-	-	-	-	-	-	-	03	
-	-	-	-	-	-	-	-	-	-	-	-	04	
25,546	21,868	8,604	14,615	6,876	8,283	53,927	29,241	41,011	20,726	23,572	15,451	D～R	
25,519	21,835	8,577	14,590	6,856	8,274	53,867	29,196	40,951	20,681	23,535	15,417	D～Q	
-	-	-	-	-	-	-	-	-	-	-	-	D	
-	-	-	-	-	-	-	-	-	-	-	-	05	
3,191	1,833	1,265	1,576	1,117	1,018	6,647	5,286	4,280	3,490	3,614	3,058	E	
1,033	599	410	499	355	343	2,223	1,727	1,407	1,116	1,180	975	06	
1,291	676	457	584	397	334	2,149	1,722	1,329	1,093	1,084	929	07	
867	558	398	493	365	341	2,275	1,837	1,544	1,281	1,350	1,154	08	
2,939	1,827	1,033	1,442	890	910	5,978	3,988	4,155	2,702	2,867	2,260	F	
65	55	16	36	12	41	265	128	195	83	75	56	09	
4	4	3	2	2	4	27	21	21	16	14	12	10	
3	-	-	-	-	1	5	1	3	-	-	-	11	
40	23	8	17	5	13	82	34	58	20	30	15	12	
13	3	2	2	1	5	32	26	22	18	19	15	13	
76	31	22	29	22	16	91	72	58	47	47	40	14	
32	21	9	18	8	17	112	67	79	45	43	32	15	
187	129	75	93	65	35	247	139	163	84	106	72	16	
16	17	9	13	9	12	88	65	65	45	49	41	17	
3	3	3	3	3	2	18	14	18	14	11	9	18	
149	99	50	78	43	56	363	202	261	146	151	117	19	
11	8	5	6	4	6	36	16	27	11	16	9	20	
1	3	-	1	-	1	7	6	4	4	4	4	21	
20	19	11	16	10	15	109	82	84	65	63	56	22	
33	23	12	19	10	15	103	74	79	56	72	52	23	
47	39	22	25	14	15	102	75	72	51	50	41	24	
629	349	220	287	195	171	1,112	802	768	560	597	483	25	
753	423	262	351	226	184	1,179	885	801	607	614	517	26	
204	134	78	99	64	99	651	436	449	289	299	233	27	
89	65	44	50	39	32	204	128	135	81	86	61	28	
200	154	70	113	61	79	551	307	383	184	219	161	29	
83	49	23	38	20	26	183	130	129	90	101	78	30	
142	97	46	77	41	40	252	171	177	117	119	95	31	
139	79	43	69	36	25	159	107	104	69	82	61	32	
4	4	3	2	2	9	53	42	53	42	49	38	G	
2	2	1	-	-	-	-	-	-	-	-	-	33	
-	-	-	-	-	-	-	-	-	-	-	-	34	
2	2	2	2	2	-	-	-	-	-	-	-	35	
-	-	-	-	-	9	53	42	53	42	49	38	36	
161	126	79	95	69	81	553	384	423	282	302	228	H	
14	19	11	16	10	12	82	43	81	43	30	19	37	
-	-	-	-	-	2	11	6	10	5	7	3	38	
119	80	51	62	47	57	392	290	279	199	222	175	39	
6	4	4	4	4	2	13	8	11	6	10	5	40	
22	23	13	13	8	8	55	37	42	29	33	26	41	
778	261	195	215	169	155	1,056	860	898	733	742	649	I	
6	6	6	6	6	8	53	51	53	51	53	51	42	
513	7	3	6	2	-	-	-	-	-	-	-	43	
139	128	91	103	76	79	556	459	474	398	403	356	44	

第2表 産業中分類別，従業者規模(12区分)別

産業中分類	10人～19人							20人～29人	
	事業所数	従業者数						事業所数	総数
		総数	うち男	うち常用雇用者					
				総数	うち男	うち正社員			
総数	うち男	総数	うち男			総数	うち男		
A～R 全産業	4,752	64,509	37,563	56,419	32,047	30,117	21,929	1,876	44,483
A～Q 全産業（R公務を除く）	4,726	64,162	37,255	56,076	31,739	29,783	21,623	1,852	43,913
A～C 農林漁業	6	91	68	76	55	56	42	2	49
A 農業業	6	91	68	76	55	56	42	2	49
01 農産物生産業	6	91	68	76	55	56	42	2	49
B 林業業	-	-	-	-	-	-	-	-	-
02 林業業	-	-	-	-	-	-	-	-	-
C 漁業業	-	-	-	-	-	-	-	-	-
03 漁業業	-	-	-	-	-	-	-	-	-
04 水産養殖業	-	-	-	-	-	-	-	-	-
D～R 非農林漁業	4,746	64,418	37,495	56,343	31,992	30,061	21,887	1,874	44,434
D～Q 非農林漁業（R公務を除く）	4,720	64,071	37,187	56,000	31,684	29,727	21,581	1,850	43,864
D 鉱業業	-	-	-	-	-	-	-	-	-
05 鉱業業	-	-	-	-	-	-	-	-	-
E 建設業業	531	6,901	5,916	5,208	4,530	4,372	3,920	155	3,620
06 総合工事業	156	2,004	1,679	1,512	1,280	1,260	1,116	52	1,203
07 職別工事業（設備工事業を除く）	161	2,115	1,848	1,539	1,373	1,307	1,190	42	982
08 設備工事業	214	2,782	2,389	2,157	1,877	1,805	1,614	61	1,435
F 製造業業	529	7,169	4,908	5,894	3,963	4,162	3,364	177	4,230
09 食料品製造業	30	409	154	345	121	108	74	12	303
10 飲料・たばこ・飼料製造業	2	26	20	23	17	15	13	-	-
11 繊維工業業*	1	15	4	15	4	2	2	-	-
12 衣服・その他の繊維製品製造業	3	38	8	29	3	12	2	2	52
13 木材・木製品製造業（家具を除く）	2	21	19	14	12	14	12	1	27
14 家具・装備品製造業	2	30	20	21	15	18	14	-	-
15 パルプ・紙・紙加工品製造業	10	139	90	116	76	73	58	2	41
16 印刷・関連連業	21	279	165	222	127	135	103	8	188
17 化学工業業	6	89	61	75	47	48	38	9	209
18 石油製品・石炭製品製造業	1	19	15	15	11	14	11	4	93
19 プラスチック製品製造業*	37	472	293	371	219	249	184	11	274
20 ゴム製品製造業	1	14	14	12	12	10	10	-	-
21 なめし革・同製品・毛皮製造業	1	13	5	10	2	8	2	-	-
22 窯業・土石製品製造業	15	193	159	168	136	114	100	6	136
23 鉄鋼業	12	168	139	146	121	125	106	4	95
24 非鉄金属製造業	12	170	115	150	104	102	78	5	130
25 金属製品製造業	98	1,319	1,000	1,104	836	869	727	21	497
26 一般機械器具製造業	87	1,167	925	948	760	784	672	29	695
27 電気機械器具製造業	60	820	580	670	463	520	414	16	374
28 情報通信機械器具製造業	22	309	210	235	157	160	135	8	182
29 電子部品・デバイス製造業	56	777	435	645	345	392	297	18	434
30 輸送用機械器具製造業	19	251	175	201	134	144	115	9	207
31 精密機械器具製造業	20	284	195	235	154	159	130	6	137
32 その他の製造業	11	147	107	124	87	87	67	6	156
G 電気・ガス・熱供給・水道業	5	78	72	74	69	66	61	3	83
33 電気業	-	-	-	-	-	-	-	-	-
34 ガス業	-	-	-	-	-	-	-	1	28
35 熱供給業	1	13	12	11	10	6	5	-	-
36 水道業	4	65	60	63	59	60	56	2	55
H 情報通信業	56	789	569	667	482	513	410	24	592
37 通信業	5	65	39	64	38	28	21	1	22
38 放送業	2	21	17	21	17	21	17	-	-
39 情報サービス業	41	582	430	474	357	397	324	22	550
40 インターネット附随サービス業	1	19	18	15	14	15	14	1	20
41 映像・音声・文字情報制作業	7	102	65	93	56	52	34	-	-
I 運輸業	199	2,748	2,273	2,498	2,088	1,983	1,780	117	2,821
42 鉄道業	5	66	66	66	66	66	66	8	202
43 道路旅客運送業	8	106	93	97	86	85	76	2	40
44 道路貨物運送業	119	1,653	1,376	1,490	1,262	1,162	1,058	76	1,832

# 事業所数及び男女別従業者数

## 民営及び国・地方公共団体

20人 ～ 29人					30人 ～ 49人								業 中 分 類	
従業者数					事業所数	従業者数								
うち男	うち常用雇用者					総数	うち男	うち常用雇用者						
	総数	うち男	うち正社員					総数	うち男	うち正社員				
			総数	うち男			総数	うち男	総数	うち男	総数	うち男		
26,234	40,714	23,769	20,633	15,261	1,486	55,331	30,663	50,571	28,225	29,930	20,159	A～R		
25,726	40,145	23,261	20,082	14,758	1,476	54,974	30,419	50,219	27,981	29,618	19,926	A～Q		
45	43	41	28	27	-	-	-	-	-	-	-	A～C		
45	43	41	28	27	-	-	-	-	-	-	-	A		
45	43	41	28	27	-	-	-	-	-	-	-	01		
-	-	-	-	-	-	-	-	-	-	-	-	B		
-	-	-	-	-	-	-	-	-	-	-	-	02		
-	-	-	-	-	-	-	-	-	-	-	-	C		
-	-	-	-	-	-	-	-	-	-	-	-	03		
-	-	-	-	-	-	-	-	-	-	-	-	04		
26,189	40,671	23,728	20,605	15,234	1,486	55,331	30,663	50,571	28,225	29,930	20,159	D～R		
25,681	40,102	23,220	20,054	14,731	1,476	54,974	30,419	50,219	27,981	29,618	19,926	D～Q		
-	-	-	-	-	1	42	34	35	27	35	27	D		
-	-	-	-	-	1	42	34	35	27	35	27	05		
3,207	2,983	2,648	2,348	2,118	92	3,385	3,095	2,889	2,643	2,463	2,293	E		
1,042	996	862	732	645	35	1,335	1,221	1,178	1,077	1,043	965	06		
878	787	710	636	579	29	1,015	906	840	754	658	609	07		
1,287	1,200	1,076	980	894	28	1,035	968	871	812	762	719	08		
3,180	3,714	2,763	2,933	2,465	172	6,452	4,811	5,870	4,315	4,735	3,913	F		
140	281	124	133	101	7	275	137	255	121	92	75	09		
-	-	-	-	-	1	37	32	36	31	18	17	10		
-	-	-	-	-	-	-	-	-	-	-	-	11		
22	44	17	39	16	1	31	22	27	18	26	17	12		
21	26	20	19	17	1	41	34	40	33	40	33	13		
-	-	-	-	-	1	31	28	31	28	24	21	14		
26	37	23	28	16	3	108	102	104	99	90	87	15		
129	161	107	136	104	8	286	182	253	154	193	142	16		
181	189	163	177	157	10	406	352	372	318	355	310	17		
80	88	75	80	71	2	86	69	77	60	72	59	18		
197	237	169	178	139	5	206	128	191	117	107	84	19		
-	-	-	-	-	1	31	7	31	7	7	5	20		
-	-	-	-	-	-	-	-	-	-	-	-	21		
115	118	100	96	85	2	76	66	56	46	55	46	22		
86	82	77	82	77	5	168	157	142	132	95	87	23		
102	120	94	98	88	6	221	131	210	124	126	114	24		
439	441	392	385	349	28	1,056	849	954	766	819	702	25		
585	611	522	540	481	31	1,146	883	1,050	804	899	758	26		
285	307	224	248	209	19	696	478	621	418	495	397	27		
128	161	109	117	97	9	322	226	289	197	251	184	28		
304	392	268	287	221	17	650	460	592	408	505	382	29		
157	161	128	122	103	9	333	268	312	252	284	240	30		
100	113	77	90	74	5	197	161	182	147	137	118	31		
83	145	74	78	60	1	49	39	45	35	45	35	32		
76	83	76	81	76	10	372	340	370	340	344	316	G		
-	-	-	-	-	-	-	-	-	-	-	-	33		
23	28	23	26	23	-	-	-	-	-	-	-	34		
-	-	-	-	-	-	-	-	-	-	-	-	35		
53	55	53	55	53	10	372	340	370	340	344	316	36		
454	523	400	438	367	28	1,056	806	1,013	770	841	711	H		
18	22	18	22	18	3	128	65	128	65	50	41	37		
-	-	-	-	-	1	40	35	40	35	20	20	38		
417	481	363	396	330	23	858	676	815	640	754	633	39		
19	20	19	20	19	1	30	30	30	30	17	17	40		
-	-	-	-	-	-	-	-	-	-	-	-	41		
2,455	2,637	2,304	2,047	1,931	117	4,391	3,763	4,123	3,524	3,238	3,021	I		
198	202	198	187	185	9	353	347	336	330	331	325	42		
36	40	36	36	36	2	74	70	66	62	62	58	43		
1,617	1,694	1,505	1,340	1,270	74	2,754	2,371	2,597	2,236	2,029	1,889	44		

第2表 産業中分類別，従業者規模(12区分)別

産業中分類	50人～99人							100人～299人	
	事業所数	従業者数						事業所数	総数
		総数	うち男	うち常用雇用者					
				総数	うち男	うち正社員			
総数	うち男	総数	うち男			総数	うち男		
A～R 全産業	790	53,486	32,926	50,758	31,254	31,211	23,688	410	67,012
A～Q 全産業（R公務を除く）	779	52,624	32,220	49,896	30,548	30,458	23,033	389	63,123
A～C 農林漁業	-	-	-	-	-	-	-	-	-
A 農業業	-	-	-	-	-	-	-	-	-
01 農	-	-	-	-	-	-	-	-	-
B 林業業	-	-	-	-	-	-	-	-	-
02 林	-	-	-	-	-	-	-	-	-
C 漁業業	-	-	-	-	-	-	-	-	-
03 漁	-	-	-	-	-	-	-	-	-
04 水産養殖業	-	-	-	-	-	-	-	-	-
D～R 非農林漁業	790	53,486	32,926	50,758	31,254	31,211	23,688	410	67,012
D～Q 非農林漁業（R公務を除く）	779	52,624	32,220	49,896	30,548	30,458	23,033	389	63,123
D 鉱業業	-	-	-	-	-	-	-	-	-
05 鉱	-	-	-	-	-	-	-	-	-
E 建設業業	39	2,549	2,334	2,276	2,075	1,865	1,707	15	2,462
06 総合工事業	12	776	693	663	583	556	501	7	1,231
07 職別工事業（設備工事業を除く）	10	611	563	566	526	406	374	2	212
08 設備工事業	17	1,162	1,078	1,047	966	903	832	6	1,019
F 製造業業	99	6,760	5,021	6,410	4,717	4,962	4,223	75	12,771
09 食料品製造業	8	569	231	552	216	236	169	9	1,488
10 飲料・たばこ・飼料製造業	-	-	-	-	-	-	-	-	-
11 繊維工業業*	1	72	49	68	45	50	44	1	204
12 衣服・その他の繊維製品製造業	-	-	-	-	-	-	-	-	-
13 木材・木製品製造業（家具を除く）	-	-	-	-	-	-	-	-	-
14 家具・装備品製造業	1	87	87	77	77	75	75	-	-
15 パルプ・紙・紙加工品製造業	2	142	93	140	91	99	80	-	-
16 印刷・同関連業	6	393	280	386	273	296	257	1	103
17 化学工業業	7	454	364	447	358	375	308	16	2,813
18 石油製品・石炭製品製造業	1	78	53	78	53	56	51	2	473
19 プラスチック製品製造業*	5	321	242	301	225	255	208	1	272
20 ゴム製品製造業	-	-	-	-	-	-	-	-	-
21 なめし革・同製品・毛皮製造業	-	-	-	-	-	-	-	-	-
22 窯業・土石製品製造業	2	125	108	107	90	104	88	1	109
23 鉄鋼業業	5	296	289	291	284	272	267	5	883
24 非鉄金属製造業	4	285	233	262	210	248	206	1	154
25 金属製品製造業	8	522	430	492	402	409	349	3	510
26 一般機械器具製造業	15	981	817	918	761	810	732	7	1,056
27 電気機械器具製造業	7	471	347	414	313	357	295	8	1,387
28 情報通信機械器具製造業	5	395	340	381	327	337	313	5	627
29 電子部品・デバイス製造業	10	660	451	624	419	434	357	10	1,889
30 輸送用機械器具製造業	7	543	402	523	383	331	261	2	379
31 精密機械器具製造業	4	306	189	290	175	200	151	2	258
32 その他の製造業	1	60	16	59	15	18	12	1	166
G 電気・ガス・熱供給・水道業	8	632	603	626	597	603	581	5	751
33 電気業業	3	268	261	262	255	261	255	3	436
34 ガス業業	1	51	44	51	44	46	44	-	-
35 熱供給業業	-	-	-	-	-	-	-	-	-
36 水道業業	4	313	298	313	298	296	282	2	315
H 情報通信業業	42	2,900	2,386	2,789	2,279	2,496	2,160	37	6,610
37 通信業業	4	285	194	279	188	162	156	-	-
38 放送業業	-	-	-	-	-	-	-	2	387
39 情報サービス業	38	2,615	2,192	2,510	2,091	2,334	2,004	34	6,070
40 インターネット附随サービス業	-	-	-	-	-	-	-	-	-
41 映像・音声・文字情報制作業	-	-	-	-	-	-	-	1	153
I 運輸業業	94	6,503	5,439	6,237	5,228	4,473	4,209	64	9,682
42 鉄道業業	5	321	304	321	304	274	263	6	996
43 道路旅客運送業	9	738	696	704	663	638	617	28	4,522
44 道路貨物運送業	52	3,468	2,993	3,357	2,905	2,395	2,292	20	2,702



# 事業所数及び男女別従業者数

## 民営及び国・地方公共団体

100人 ～ 299人					300人 ～ 999人								業 中 分 類	
従業者数					事業所数	従業者数								
うち男	うち常用雇用者					総数	うち男	うち常用雇用者						
	総数	うち男	うち正社員					総数	うち男	うち正社員				
			総数	うち男				総数	うち男	総数	うち男			
46,738	64,135	44,891	45,796	37,472	113	56,423	39,933	55,055	38,973	43,202	34,367	A～R		
43,649	60,271	41,802	42,240	34,575	109	54,004	37,970	52,661	37,011	40,972	32,476	A～Q		
-	-	-	-	-	-	-	-	-	-	-	-	A～C		
-	-	-	-	-	-	-	-	-	-	-	-	A		
-	-	-	-	-	-	-	-	-	-	-	-	01		
-	-	-	-	-	-	-	-	-	-	-	-	B		
-	-	-	-	-	-	-	-	-	-	-	-	02		
-	-	-	-	-	-	-	-	-	-	-	-	C		
-	-	-	-	-	-	-	-	-	-	-	-	03		
-	-	-	-	-	-	-	-	-	-	-	-	04		
46,738	64,135	44,891	45,796	37,472	113	56,423	39,933	55,055	38,973	43,202	34,367	D～R		
43,649	60,271	41,802	42,240	34,575	109	54,004	37,970	52,661	37,011	40,972	32,476	D～Q		
-	-	-	-	-	-	-	-	-	-	-	-	D		
-	-	-	-	-	-	-	-	-	-	-	-	05		
2,245	2,090	1,966	1,765	1,667	-	-	-	-	-	-	-	E		
1,069	989	920	722	673	-	-	-	-	-	-	-	06		
207	110	105	109	105	-	-	-	-	-	-	-	07		
969	991	941	934	889	-	-	-	-	-	-	-	08		
10,551	12,474	10,306	10,978	9,715	33	17,742	15,891	17,364	15,545	16,332	15,020	F		
722	1,401	681	561	458	2	678	291	638	266	299	233	09		
-	-	-	-	-	-	-	-	-	-	-	-	10		
179	199	174	197	172	-	-	-	-	-	-	-	11		
-	-	-	-	-	-	-	-	-	-	-	-	12		
-	-	-	-	-	-	-	-	-	-	-	-	13		
-	-	-	-	-	-	-	-	-	-	-	-	14		
-	-	-	-	-	-	-	-	-	-	-	-	15		
57	100	54	71	43	1	349	349	345	345	345	345	16		
2,463	2,789	2,441	2,677	2,365	6	2,957	2,784	2,883	2,726	2,799	2,679	17		
462	472	461	472	461	1	527	511	526	510	517	501	18		
244	272	244	264	243	-	-	-	-	-	-	-	19		
-	-	-	-	-	-	-	-	-	-	-	-	20		
-	-	-	-	-	-	-	-	-	-	-	-	21		
103	108	102	108	102	1	309	297	307	295	298	287	22		
820	870	807	781	722	2	1,381	1,328	1,357	1,305	1,256	1,208	23		
149	150	145	150	145	-	-	-	-	-	-	-	24		
434	496	422	463	401	-	-	-	-	-	-	-	25		
953	1,036	933	982	915	4	2,539	2,348	2,524	2,333	2,242	2,090	26		
1,108	1,340	1,062	1,187	994	3	2,187	1,996	2,156	1,965	2,096	1,924	27		
552	609	534	600	530	5	2,501	2,278	2,485	2,262	2,450	2,243	28		
1,630	1,855	1,597	1,721	1,529	3	1,483	1,237	1,480	1,234	1,467	1,232	29		
317	371	309	371	309	3	1,676	1,471	1,519	1,314	1,447	1,288	30		
218	246	206	228	197	2	1,155	1,001	1,144	990	1,116	990	31		
140	160	134	145	129	-	-	-	-	-	-	-	32		
667	728	644	713	638	-	-	-	-	-	-	-	G		
380	413	357	407	357	-	-	-	-	-	-	-	33		
-	-	-	-	-	-	-	-	-	-	-	-	34		
-	-	-	-	-	-	-	-	-	-	-	-	35		
287	315	287	306	281	-	-	-	-	-	-	-	36		
5,402	6,525	5,325	5,882	5,016	16	9,026	7,788	8,941	7,704	8,286	7,349	H		
-	-	-	-	-	1	590	431	590	431	318	299	37		
272	379	264	200	152	-	-	-	-	-	-	-	38		
5,002	5,999	4,939	5,563	4,761	15	8,436	7,357	8,351	7,273	7,968	7,050	39		
-	-	-	-	-	-	-	-	-	-	-	-	40		
128	147	122	119	103	-	-	-	-	-	-	-	41		
8,615	9,501	8,481	7,609	7,256	2	698	511	682	495	668	481	I		
990	996	990	994	990	-	-	-	-	-	-	-	42		
4,377	4,477	4,342	3,903	3,815	-	-	-	-	-	-	-	43		
2,253	2,582	2,169	1,901	1,788	2	698	511	682	495	668	481	44		

第2表 産業中分類別，従業者規模(12区分)別

産業中分類	1000人～1999人							2000人～4999人		
	事業所数	従業者数						事業所数	従業者数	
		総数	うち男	うち常用雇用者					総数	うち男
				総数	うち男	うち正社員				
						総数	うち男			
A～R 全産業	10	13,948	10,156	13,913	10,122	12,110	9,294	5	16,624	14,486
A～Q 全産業（R公務を除く）	10	13,948	10,156	13,913	10,122	12,110	9,294	5	16,624	14,486
A～C 農林漁業	-	-	-	-	-	-	-	-	-	-
A 農業業	-	-	-	-	-	-	-	-	-	-
01 農	-	-	-	-	-	-	-	-	-	-
B 林業業	-	-	-	-	-	-	-	-	-	-
02 林	-	-	-	-	-	-	-	-	-	-
C 漁業業	-	-	-	-	-	-	-	-	-	-
03 漁	-	-	-	-	-	-	-	-	-	-
04 水産養殖業	-	-	-	-	-	-	-	-	-	-
D～R 非農林漁業	10	13,948	10,156	13,913	10,122	12,110	9,294	5	16,624	14,486
D～Q 非農林漁業（R公務を除く）	10	13,948	10,156	13,913	10,122	12,110	9,294	5	16,624	14,486
D 鉱業業	-	-	-	-	-	-	-	-	-	-
05 鉱	-	-	-	-	-	-	-	-	-	-
E 建設業業	-	-	-	-	-	-	-	-	-	-
06 総合工事業	-	-	-	-	-	-	-	-	-	-
07 職別工事業（設備工事業を除く）	-	-	-	-	-	-	-	-	-	-
08 設備工事業	-	-	-	-	-	-	-	-	-	-
F 製造業業	3	4,602	3,645	4,587	3,631	4,147	3,538	2	8,067	7,156
09 食料品製造業	1	1,800	1,071	1,786	1,058	1,360	978	-	-	-
10 飲料・たばこ・飼料製造業	-	-	-	-	-	-	-	-	-	-
11 繊維工業*	-	-	-	-	-	-	-	-	-	-
12 衣服・その他の繊維製品製造業	-	-	-	-	-	-	-	-	-	-
13 木材・木製品製造業（家具を除く）	-	-	-	-	-	-	-	-	-	-
14 家具・装備品製造業	-	-	-	-	-	-	-	-	-	-
15 パルプ・紙・紙加工品製造業	-	-	-	-	-	-	-	-	-	-
16 印刷・同関連業	-	-	-	-	-	-	-	-	-	-
17 化学工業	-	-	-	-	-	-	-	-	-	-
18 石油製品・石炭製品製造業	-	-	-	-	-	-	-	-	-	-
19 プラスチック製品製造業*	-	-	-	-	-	-	-	-	-	-
20 ゴム製品製造業	-	-	-	-	-	-	-	-	-	-
21 なめし革・同製品・毛皮製造業	-	-	-	-	-	-	-	-	-	-
22 窯業・土石製品製造業	-	-	-	-	-	-	-	-	-	-
23 鉄鋼業	-	-	-	-	-	-	-	1	3,536	3,418
24 非鉄金属製造業	-	-	-	-	-	-	-	-	-	-
25 金属製品製造業	-	-	-	-	-	-	-	-	-	-
26 一般機械器具製造業	-	-	-	-	-	-	-	-	-	-
27 電気機械器具製造業	-	-	-	-	-	-	-	-	-	-
28 情報通信機械器具製造業	1	1,597	1,492	1,597	1,492	1,583	1,479	-	-	-
29 電子部品・デバイス製造業	1	1,205	1,082	1,204	1,081	1,204	1,081	1	4,531	3,738
30 輸送用機械器具製造業	-	-	-	-	-	-	-	-	-	-
31 精密機械器具製造業	-	-	-	-	-	-	-	-	-	-
32 その他の製造業	-	-	-	-	-	-	-	-	-	-
G 電気・ガス・熱供給・水道業	-	-	-	-	-	-	-	-	-	-
33 電気業	-	-	-	-	-	-	-	-	-	-
34 ガス業	-	-	-	-	-	-	-	-	-	-
35 熱供給業	-	-	-	-	-	-	-	-	-	-
36 水道業	-	-	-	-	-	-	-	-	-	-
H 情報通信業業	2	2,238	1,868	2,229	1,859	1,819	1,591	2	4,930	4,293
37 通信業	-	-	-	-	-	-	-	-	-	-
38 放送業	-	-	-	-	-	-	-	-	-	-
39 情報サービス業	2	2,238	1,868	2,229	1,859	1,819	1,591	2	4,930	4,293
40 インターネット附随サービス業	-	-	-	-	-	-	-	-	-	-
41 映像・音声・文字情報制作業	-	-	-	-	-	-	-	-	-	-
I 運輸業業	-	-	-	-	-	-	-	-	-	-
42 鉄道業	-	-	-	-	-	-	-	-	-	-
43 道路旅客運送業	-	-	-	-	-	-	-	-	-	-
44 道路貨物運送業	-	-	-	-	-	-	-	-	-	-

# 事業所数及び男女別従業員数

## 民営及び国・地方公共団体

2000人～4999人				事業所数	5000人以上						派遣・下請 従業員のみ	業 中 分 類
従業員数					従業員数							
うち常用雇用者					事業所数	うち常用雇用者						
総 数	うち男	うち正社員		総 数		うち男	うち正社員		事業所数			
		総 数	うち男		総 数		うち男					
16,589	14,453	16,563	14,442	2	13,876	12,477	13,481	12,094	13,419	12,065	410	A～R
16,589	14,453	16,563	14,442	2	13,876	12,477	13,481	12,094	13,419	12,065	410	A～Q
-	-	-	-	-	-	-	-	-	-	-	-	A～C
-	-	-	-	-	-	-	-	-	-	-	-	A
-	-	-	-	-	-	-	-	-	-	-	-	01
-	-	-	-	-	-	-	-	-	-	-	-	B
-	-	-	-	-	-	-	-	-	-	-	-	02
-	-	-	-	-	-	-	-	-	-	-	-	C
-	-	-	-	-	-	-	-	-	-	-	-	03
-	-	-	-	-	-	-	-	-	-	-	-	04
16,589	14,453	16,563	14,442	2	13,876	12,477	13,481	12,094	13,419	12,065	410	D～R
16,589	14,453	16,563	14,442	2	13,876	12,477	13,481	12,094	13,419	12,065	410	D～Q
-	-	-	-	-	-	-	-	-	-	-	-	D
-	-	-	-	-	-	-	-	-	-	-	-	05
-	-	-	-	-	-	-	-	-	-	-	-	E
-	-	-	-	-	-	-	-	-	-	-	-	06
-	-	-	-	-	-	-	-	-	-	-	-	07
-	-	-	-	-	-	-	-	-	-	-	-	08
8,047	7,138	8,046	7,138	1	6,509	6,086	6,115	5,704	6,080	5,680	1	F
-	-	-	-	-	-	-	-	-	-	-	-	09
-	-	-	-	-	-	-	-	-	-	-	-	10
-	-	-	-	-	-	-	-	-	-	-	-	11
-	-	-	-	-	-	-	-	-	-	-	-	12
-	-	-	-	-	-	-	-	-	-	-	-	13
-	-	-	-	-	-	-	-	-	-	-	-	14
-	-	-	-	-	-	-	-	-	-	-	-	15
-	-	-	-	-	-	-	-	-	-	-	-	16
-	-	-	-	-	-	-	-	-	-	-	-	17
-	-	-	-	-	-	-	-	-	-	-	-	18
-	-	-	-	-	-	-	-	-	-	-	-	19
-	-	-	-	-	-	-	-	-	-	-	-	20
-	-	-	-	-	-	-	-	-	-	-	-	21
-	-	-	-	-	-	-	-	-	-	-	-	22
3,527	3,411	3,527	3,411	-	-	-	-	-	-	-	-	23
-	-	-	-	-	-	-	-	-	-	-	-	24
-	-	-	-	-	-	-	-	-	-	-	-	25
-	-	-	-	-	-	-	-	-	-	-	-	26
-	-	-	-	-	-	-	-	-	-	-	-	27
-	-	-	-	-	-	-	-	-	-	-	-	28
4,520	3,727	4,519	3,727	-	-	-	-	-	-	-	-	29
-	-	-	-	1	6,509	6,086	6,115	5,704	6,080	5,680	-	30
-	-	-	-	-	-	-	-	-	-	-	-	31
-	-	-	-	-	-	-	-	-	-	-	-	32
-	-	-	-	-	-	-	-	-	-	-	-	G
-	-	-	-	-	-	-	-	-	-	-	-	33
-	-	-	-	-	-	-	-	-	-	-	-	34
-	-	-	-	-	-	-	-	-	-	-	-	35
-	-	-	-	-	-	-	-	-	-	-	-	36
4,919	4,282	4,904	4,272	-	-	-	-	-	-	-	-	H
-	-	-	-	-	-	-	-	-	-	-	-	37
-	-	-	-	-	-	-	-	-	-	-	-	38
4,919	4,282	4,904	4,272	-	-	-	-	-	-	-	-	39
-	-	-	-	-	-	-	-	-	-	-	-	40
-	-	-	-	-	-	-	-	-	-	-	-	41
-	-	-	-	-	-	-	-	-	-	-	-	4
-	-	-	-	-	-	-	-	-	-	-	-	I
-	-	-	-	-	-	-	-	-	-	-	-	42
-	-	-	-	-	-	-	-	-	-	-	-	43
-	-	-	-	-	-	-	-	-	-	-	-	44

第2表 産業中分類別，従業者規模(12区分)別

産業中分類	総数							1人～4人	
	事業所数	従業者数						事業所数	総数
		総数	うち男	うち常用雇用者					
				総数	うち男	うち正社員			
総数	うち男	総数	うち男						
45 水 運 業	5	74	73	68	67	60	59	2	5
46 航 空 運 輸 業	1	6	2	6	2	4	2	-	-
47 倉 庫 業	153	3,734	2,582	3,582	2,456	2,170	1,811	36	82
48 運輸に附帯するサービス業	145	3,100	2,571	2,806	2,325	2,099	1,924	26	62
<b>J 卸 売 ・ 小 売 業</b>	<b>9,634</b>	<b>87,251</b>	<b>44,565</b>	<b>74,254</b>	<b>36,356</b>	<b>31,300</b>	<b>21,720</b>	<b>5,311</b>	<b>12,564</b>
49 各 種 商 品 卸 売 業	5	70	51	56	41	45	40	2	6
50 織 維 ・ 衣 服 等 卸 売 業	56	401	198	309	138	186	116	37	93
51 飲 食 料 品 卸 売 業	440	4,725	3,187	3,971	2,643	2,608	2,070	185	490
52 建築材料、鉱物・金属材料等卸売業	449	3,856	2,882	3,041	2,265	2,660	2,036	204	530
53 機 械 器 具 卸 売 業	505	6,095	4,637	5,366	4,081	4,549	3,656	209	572
54 そ の 他 の 卸 売 業	330	2,693	1,658	2,180	1,300	1,562	1,109	164	396
55 各 種 商 品 小 売 業	51	6,085	1,867	5,552	1,638	1,265	793	5	13
56 織物・衣服・身の回り品小売業	1,104	5,586	1,806	4,533	1,262	2,022	805	756	1,799
57 飲 食 料 品 小 売 業	3,036	31,996	13,838	27,815	11,350	5,437	3,406	1,601	3,810
58 自 動 車 ・ 自 転 車 小 売 業	477	3,533	2,983	2,989	2,562	2,712	2,436	279	635
59 家具・じゅう器・機械器具小売業	662	4,106	2,798	3,262	2,187	1,896	1,438	494	1,101
60 そ の 他 の 小 売 業	2,519	18,105	8,660	15,180	6,889	6,358	3,815	1,375	3,119
<b>K 金 融 ・ 保 険 業</b>	<b>408</b>	<b>8,338</b>	<b>3,304</b>	<b>8,081</b>	<b>3,133</b>	<b>6,329</b>	<b>2,920</b>	<b>110</b>	<b>278</b>
61 銀 行 業	72	2,218	798	2,213	796	1,175	641	4	12
62 協 同 組 織 金 融 業	78	1,847	1,145	1,846	1,144	1,767	1,130	-	-
63 郵便貯金取扱機関、政府関係金融機関	2	342	255	332	245	311	224	-	-
64 貸金業、投資業等非預金信用機関	78	522	247	449	198	291	196	48	124
65 証券業、商品先物取引業	14	336	175	334	174	311	173	-	-
66 補助的金融業、金融附帯業	4	59	42	55	38	52	38	-	-
67 保険業（保険媒介代理業等を含む）*	160	3,014	642	2,852	538	2,422	518	58	142
<b>L 不 動 産 業</b>	<b>3,240</b>	<b>10,241</b>	<b>5,982</b>	<b>5,409</b>	<b>2,998</b>	<b>4,017</b>	<b>2,417</b>	<b>2,715</b>	<b>5,057</b>
68 不 動 産 取 引 業	791	4,187	2,508	2,912	1,703	2,312	1,508	482	1,250
69 不 動 産 賃 貸 業 ・ 管 理 業	2,449	6,054	3,474	2,497	1,295	1,705	909	2,233	3,807
<b>M 飲 食 店 ， 宿 泊 業</b>	<b>6,242</b>	<b>43,127</b>	<b>19,038</b>	<b>35,252</b>	<b>15,126</b>	<b>7,754</b>	<b>4,879</b>	<b>3,881</b>	<b>8,467</b>
70 一 般 飲 食 店	3,164	28,280	12,734	24,280	10,316	4,599	3,066	1,662	3,986
71 遊 興 飲 食 店	2,733	12,255	5,162	8,707	3,833	2,041	1,110	2,019	4,065
72 宿 泊 業	345	2,592	1,142	2,265	977	1,114	703	200	416
<b>N 医 療 ， 福 祉</b>	<b>2,941</b>	<b>44,647</b>	<b>11,922</b>	<b>39,112</b>	<b>9,703</b>	<b>24,680</b>	<b>6,857</b>	<b>1,025</b>	<b>2,510</b>
73 医 療 業	2,033	25,193	7,432	22,077	5,458	14,613	3,701	940	2,255
74 保 健 衛 生	22	783	307	688	295	552	262	3	6
75 社会保険・社会福祉・介護事業	886	18,671	4,183	16,347	3,950	9,515	2,894	82	249
<b>O 教 育 ， 学 習 支 援 業</b>	<b>1,484</b>	<b>26,251</b>	<b>12,265</b>	<b>23,706</b>	<b>11,255</b>	<b>14,266</b>	<b>7,198</b>	<b>601</b>	<b>1,098</b>
76 学 校 教 育	322	16,805	7,759	15,767	7,509	11,605	5,642	1	3
77 その他の教育、学習支援業	1,162	9,446	4,506	7,939	3,746	2,661	1,556	600	1,095
<b>P 複 合 サ ー ビ ス 事 業</b>	<b>187</b>	<b>3,633</b>	<b>2,163</b>	<b>3,494</b>	<b>2,059</b>	<b>2,087</b>	<b>1,510</b>	<b>55</b>	<b>116</b>
78 郵便局（別掲を除く）	99	2,532	1,471	2,518	1,463	1,187	957	11	32
79 協同組合（他に分類されないもの）	88	1,101	692	976	596	900	553	44	84
<b>Q サービス業（他に分類されないもの）</b>	<b>6,794</b>	<b>82,116</b>	<b>55,628</b>	<b>71,629</b>	<b>48,801</b>	<b>49,722</b>	<b>39,401</b>	<b>4,141</b>	<b>8,987</b>
80 専 門 サ ー ビ ス 業 *	1,032	8,527	6,075	6,993	4,877	6,012	4,562	626	1,430
81 学 術 ・ 開 発 研 究 機 関	67	17,986	15,441	17,887	15,349	17,634	15,220	9	21
82 洗 濯 ・ 理 容 ・ 美 容 ・ 浴 場 業	2,791	10,676	4,096	7,354	2,313	4,190	1,754	2,212	4,520
83 その他の生活関連サービス業	472	2,470	1,245	1,992	975	819	459	225	525
84 娯 楽 業	484	6,963	4,632	6,162	4,089	2,234	1,794	154	339
85 廃 棄 物 処 理 業	114	2,870	2,647	2,674	2,502	2,404	2,264	26	64
86 自 動 車 整 備 業	270	1,328	1,082	915	769	768	671	174	409
87 機 械 等 修 理 業（別掲を除く）	239	3,920	3,374	3,556	3,073	3,307	2,915	108	224
88 物 品 賃 貸 業	206	2,729	1,793	2,524	1,635	1,262	1,041	64	190
89 広 告 業	39	486	258	375	212	211	164	13	25
90 その他の事業サービス業	576	21,118	13,323	18,853	11,729	9,287	7,566	178	434
91 政 治 ・ 経 済 ・ 文 化 団 体	185	1,406	722	1,081	599	685	427	122	270
92 宗 教	272	1,275	727	922	475	709	411	212	504
93 そ の 他 の サ ー ビ ス 業	47	362	213	341	204	200	153	18	32
<b>R 公 務（他に分類されないもの）</b>	<b>119</b>	<b>8,537</b>	<b>6,890</b>	<b>8,477</b>	<b>6,889</b>	<b>7,798</b>	<b>6,539</b>	<b>14</b>	<b>33</b>
95 国 家 公 務	20	1,023	743	1,022	743	917	703	2	6
96 地 方 公 務	99	7,514	6,147	7,455	6,146	6,881	5,836	12	27

# 事業所数及び男女別従業者数

## 民営及び国・地方公共団体

1人～4人					5人～9人							業 中 分 類	
従業者数					事業所数	従業者数							
うち男	うち常用雇用者					総数	うち男	うち常用雇用者					
	総数	うち男	うち正社員					総数	うち男	うち正社員			
			総数	うち男				総数	うち男	総数	うち男		
4	4	3	4	3	-	-	-	-	-	-	-	45	
-	-	-	-	-	1	6	2	6	2	4	2	46	
64	66	51	56	47	21	145	112	127	96	85	73	47	
52	50	41	40	35	46	296	236	238	186	197	167	48	
<b>6,232</b>	<b>6,127</b>	<b>2,213</b>	<b>3,963</b>	<b>1,776</b>	<b>2,053</b>	<b>13,438</b>	<b>6,684</b>	<b>10,808</b>	<b>4,954</b>	<b>5,605</b>	<b>3,500</b>	<b>J</b>	
3	3	1	2	1	-	-	-	-	-	-	-	49	
50	39	16	26	12	12	75	38	50	22	26	17	50	
296	270	151	203	120	112	742	486	569	362	366	282	51	
375	240	155	209	138	129	856	639	606	453	514	402	52	
377	308	189	265	170	149	995	726	793	574	662	524	53	
226	188	88	128	75	88	597	382	448	280	310	230	54	
3	10	1	-	-	9	62	22	57	19	12	9	55	
571	1,023	192	524	146	255	1,613	485	1,440	378	701	275	56	
1,730	1,747	455	1,059	357	473	3,107	1,136	2,462	753	726	352	57	
469	284	196	246	176	85	553	435	435	350	367	320	58	
663	482	219	370	177	105	659	361	505	248	285	192	59	
1,469	1,533	550	931	404	636	4,179	1,974	3,443	1,515	1,636	897	60	
<b>147</b>	<b>162</b>	<b>72</b>	<b>129</b>	<b>65</b>	<b>59</b>	<b>380</b>	<b>215</b>	<b>313</b>	<b>165</b>	<b>250</b>	<b>161</b>	<b>K</b>	
2	12	2	2	2	10	73	40	72	39	51	38	61	
-	-	-	-	-	7	39	22	39	22	37	21	62	
-	-	-	-	-	-	-	-	-	-	-	-	63	
71	75	36	70	36	21	135	80	115	68	99	68	64	
-	-	-	-	-	-	-	-	-	-	-	-	65	
-	-	-	-	-	-	-	-	-	-	-	-	66	
74	75	34	57	27	21	133	73	87	36	63	34	67	
<b>2,845</b>	<b>1,432</b>	<b>610</b>	<b>1,095</b>	<b>467</b>	<b>393</b>	<b>2,447</b>	<b>1,441</b>	<b>1,557</b>	<b>897</b>	<b>1,217</b>	<b>769</b>	<b>L</b>	
711	540	248	415	213	243	1,521	917	1,100	649	893	582	68	
2,134	892	362	680	254	150	926	524	457	248	324	187	69	
<b>3,251</b>	<b>3,688</b>	<b>977</b>	<b>1,901</b>	<b>624</b>	<b>1,182</b>	<b>7,586</b>	<b>3,240</b>	<b>5,850</b>	<b>2,317</b>	<b>1,810</b>	<b>1,124</b>	<b>M</b>	
1,872	1,767	494	1,010	316	673	4,388	2,050	3,459	1,479	1,095	738	70	
1,193	1,578	334	657	183	440	2,763	1,017	2,060	719	569	294	71	
186	343	149	234	125	69	435	173	331	119	146	92	72	
<b>1,096</b>	<b>1,350</b>	<b>290</b>	<b>839</b>	<b>201</b>	<b>797</b>	<b>5,290</b>	<b>1,532</b>	<b>4,206</b>	<b>863</b>	<b>1,970</b>	<b>508</b>	<b>N</b>	
1,030	1,143	238	696	158	687	4,546	1,306	3,533	665	1,624	381	73	
2	5	1	2	1	4	26	22	26	22	21	17	74	
64	202	51	141	42	106	718	204	647	176	325	110	75	
<b>384</b>	<b>502</b>	<b>149</b>	<b>217</b>	<b>89</b>	<b>248</b>	<b>1,609</b>	<b>612</b>	<b>1,300</b>	<b>484</b>	<b>405</b>	<b>186</b>	<b>O</b>	
2	3	2	1	1	17	108	33	98	28	71	19	76	
382	499	147	216	88	231	1,501	579	1,202	456	334	167	77	
<b>53</b>	<b>102</b>	<b>42</b>	<b>65</b>	<b>38</b>	<b>88</b>	<b>587</b>	<b>268</b>	<b>572</b>	<b>258</b>	<b>406</b>	<b>239</b>	<b>P</b>	
11	30	10	14	10	80	537	230	525	223	367	211	78	
42	72	32	51	28	8	50	38	47	35	39	28	79	
<b>4,438</b>	<b>4,421</b>	<b>1,649</b>	<b>3,051</b>	<b>1,349</b>	<b>1,281</b>	<b>8,243</b>	<b>4,644</b>	<b>6,536</b>	<b>3,494</b>	<b>4,298</b>	<b>2,697</b>	<b>Q</b>	
861	660	265	493	225	238	1,500	904	1,127	621	897	533	80	
14	17	12	15	12	9	59	46	45	33	40	30	81	
1,730	2,044	470	1,355	403	399	2,515	926	2,028	628	1,251	516	82	
214	313	98	151	60	101	632	263	523	202	209	116	83	
229	164	109	98	69	97	701	481	555	384	300	242	84	
53	44	39	38	33	32	196	167	154	133	119	105	85	
313	155	115	139	106	72	463	365	352	288	286	245	86	
181	101	76	88	70	53	361	296	286	246	230	207	87	
134	126	86	83	62	61	416	330	360	285	216	176	88	
20	12	8	9	7	10	65	46	54	37	41	31	89	
267	258	147	168	107	121	795	515	610	400	388	305	90	
110	234	88	157	71	34	210	124	195	113	146	98	91	
295	266	122	235	112	45	269	140	190	84	139	65	92	
17	27	14	22	12	9	61	41	57	40	36	28	93	
<b>27</b>	<b>33</b>	<b>27</b>	<b>25</b>	<b>20</b>	<b>9</b>	<b>60</b>	<b>45</b>	<b>60</b>	<b>45</b>	<b>37</b>	<b>34</b>	<b>R</b>	
5	6	5	6	5	2	16	15	16	15	15	15	95	
22	27	22	19	15	7	44	30	44	30	22	19	96	

第2表 産業中分類別，従業者規模(12区分)別

産業中分類	10人～19人							20人～29人	
	事業所数	従業者数						事業所数	総数
		総数	うち男	うち常用雇用者					
				総数	うち男	うち正社員			
総数	うち男	総数	うち男			総数	うち男		
45 水 運 業	1	15	15	15	15	7	7	1	22
46 航 空 運 輸 業	-	-	-	-	-	-	-	-	-
47 倉 庫 業	41	552	425	530	406	428	362	16	390
48 運輸に附帯するサービス業	25	356	298	300	253	235	211	14	335
<b>J 卸 売 ・ 小 売 業</b>	<b>1,283</b>	<b>17,839</b>	<b>9,675</b>	<b>16,126</b>	<b>8,532</b>	<b>6,567</b>	<b>4,813</b>	<b>553</b>	<b>12,955</b>
49 各 種 商 品 卸 売 業	1	16	16	16	16	16	16	2	48
50 織 維 ・ 衣 服 等 卸 売 業	4	59	23	52	19	26	16	-	-
51 飲 食 料 品 卸 売 業	80	1,096	778	927	653	635	494	27	649
52 建築材料，鉱物・金属材料等卸売業	74	980	764	821	644	685	549	29	658
53 機 械 器 具 卸 売 業	88	1,217	914	1,082	811	969	770	20	476
54 そ の 他 の 卸 売 業	51	681	443	584	372	425	308	18	423
55 各 種 商 品 小 売 業	4	53	10	52	10	12	5	4	100
56 織物・衣服・身の回り品小売業	56	720	263	664	238	232	130	16	374
57 飲 食 料 品 小 売 業	509	7,364	3,285	6,692	2,880	862	581	265	6,160
58 自 動 車 ・ 自 転 車 小 売 業	71	1,058	934	1,014	896	954	874	30	709
59 家具・じゅう器・機械器具小売業	33	440	263	394	232	210	149	12	271
60 そ の 他 の 小 売 業	312	4,155	1,982	3,828	1,761	1,541	921	130	3,087
<b>K 金 融 ・ 保 険 業</b>	<b>108</b>	<b>1,522</b>	<b>764</b>	<b>1,477</b>	<b>737</b>	<b>1,254</b>	<b>711</b>	<b>59</b>	<b>1,442</b>
61 銀 行 業	22	324	126	321	126	200	116	14	352
62 協 同 組 織 金 融 業	36	503	316	503	316	474	308	20	459
63 郵便貯金取扱機関，政府関係金融機関	-	-	-	-	-	-	-	-	-
64 貸金業，投資業等非預金信用機関	6	62	32	59	31	53	31	-	-
65 証 券 業 ， 商 品 先 物 取 引 業	8	125	79	124	78	115	78	2	47
66 補助的金融業，金融附帯業	3	35	25	35	25	34	25	1	24
67 保険業（保険媒介代理業等を含む）*	33	473	186	435	161	378	153	22	560
<b>L 不 動 産 業</b>	<b>87</b>	<b>1,126</b>	<b>708</b>	<b>924</b>	<b>589</b>	<b>643</b>	<b>474</b>	<b>19</b>	<b>431</b>
68 不 動 産 取 引 業	50	644	407	545	361	434	322	9	210
69 不 動 産 貸 貸 業 ・ 管 理 業	37	482	301	379	228	209	152	10	221
<b>M 飲 食 店 ， 宿 泊 業</b>	<b>637</b>	<b>8,784</b>	<b>4,109</b>	<b>8,004</b>	<b>3,692</b>	<b>1,738</b>	<b>1,255</b>	<b>264</b>	<b>6,278</b>
70 一 般 飲 食 店	416	5,778	2,677	5,295	2,411	1,060	803	189	4,495
71 遊 興 飲 食 店	173	2,359	1,201	2,143	1,090	438	325	61	1,442
72 宿 泊 業	48	647	231	566	191	240	127	14	341
<b>N 医 療 ， 福 祉 業</b>	<b>443</b>	<b>5,830</b>	<b>1,492</b>	<b>5,110</b>	<b>1,139</b>	<b>2,290</b>	<b>701</b>	<b>158</b>	<b>3,738</b>
73 医 療 業	276	3,501	938	2,919	627	1,256	344	51	1,154
74 保 健 衛 生	3	38	25	37	24	32	24	1	22
75 社会保険・社会福祉・介護事業	164	2,291	529	2,154	488	1,002	333	106	2,562
<b>O 教 育 ， 学 習 支 援 業</b>	<b>198</b>	<b>2,675</b>	<b>1,137</b>	<b>2,392</b>	<b>982</b>	<b>986</b>	<b>352</b>	<b>97</b>	<b>2,419</b>
76 学 校 教 育	43	585	106	539	81	439	55	43	1,108
77 その他の教育，学習支援業	155	2,090	1,031	1,853	901	547	297	54	1,311
<b>P 複 合 サ ー ビ ス 事 業</b>	<b>18</b>	<b>271</b>	<b>156</b>	<b>261</b>	<b>146</b>	<b>243</b>	<b>144</b>	<b>19</b>	<b>450</b>
78 郵 便 局 （ 別 掲 を 除 く ）	3	35	14	35	14	23	14	-	-
79 協同組合（他に分類されないもの）	15	236	142	226	132	220	130	19	450
<b>Q サ ー ビ ス 業 （ 他 に 分 類 さ れ な い も の ）</b>	<b>626</b>	<b>8,339</b>	<b>5,408</b>	<b>7,365</b>	<b>4,735</b>	<b>4,910</b>	<b>3,596</b>	<b>205</b>	<b>4,805</b>
80 専 門 サ ー ビ ス 業 *	89	1,196	756	1,013	607	801	555	33	750
81 学 術 ・ 開 発 研 究 機 関	23	312	227	285	203	250	193	2	52
82 洗 濯 ・ 理 容 ・ 美 容 ・ 浴 場 業	118	1,496	550	1,343	474	813	377	31	746
83 その他の生活関連サービス業	27	368	159	317	133	207	106	7	163
84 娯 楽 業	101	1,357	973	1,225	883	469	380	54	1,255
85 廃 棄 物 処 理 業	23	311	273	260	230	218	195	6	139
86 自 動 車 整 備 業	17	236	209	203	183	174	165	3	71
87 機 械 等 修 理 業 （ 別 掲 を 除 く ）	38	518	435	473	404	430	380	13	296
88 物 品 賃 貸 業	48	652	527	608	495	365	307	13	316
89 広 告 業	11	156	94	126	83	103	80	-	-
90 その他の事業サービス業	92	1,230	925	1,064	801	771	662	37	870
91 政 治 ・ 経 済 ・ 文 化 団 体	19	253	149	218	120	176	104	-	-
92 宗 教	10	119	52	104	44	60	36	2	49
93 そ の 他 の サ ー ビ ス 業	10	135	79	126	75	73	56	4	98
<b>R 公 務 （ 他 に 分 類 さ れ な い も の ）</b>	<b>26</b>	<b>347</b>	<b>308</b>	<b>343</b>	<b>308</b>	<b>334</b>	<b>306</b>	<b>24</b>	<b>570</b>
95 国 家 公 務	1	10	10	10	10	10	10	4	101
96 地 方 公 務	25	337	298	333	298	324	296	20	469

# 事業所数及び男女別従業者数

## 民営及び国・地方公共団体

20人～29人					30人～49人							業 中 分 類	
従業者数					事業所数	従業者数							
うち男	うち常用雇用者					総数	うち男	うち常用雇用者					
	総数	うち男	うち正社員					総数	うち男	うち正社員			
			総数	うち男					総数	うち男			
22	19	19	19	19	1	32	32	30	30	30	30	45	
-	-	-	-	-	-	-	-	-	-	-	-	46	
289	380	279	255	222	15	577	410	531	365	279	246	47	
293	302	267	210	199	16	601	533	563	501	507	473	48	
<b>7,099</b>	<b>12,033</b>	<b>6,514</b>	<b>4,178</b>	<b>3,223</b>	<b>225</b>	<b>8,231</b>	<b>4,488</b>	<b>7,826</b>	<b>4,222</b>	<b>2,937</b>	<b>2,391</b>	<b>J</b>	
32	37	24	27	23	-	-	-	-	-	-	-	49	
-	-	-	-	-	2	65	26	59	20	38	15	50	
401	569	351	354	293	23	871	623	803	565	550	473	51	
514	585	463	503	405	5	168	115	156	106	139	100	52	
349	437	317	405	310	17	595	493	543	448	474	415	53	
276	388	252	262	214	4	152	113	148	110	123	96	54	
46	96	43	11	10	1	32	2	32	2	3	1	55	
81	365	76	99	25	9	349	152	335	144	36	27	56	
2,987	5,681	2,705	720	493	110	3,996	1,836	3,829	1,749	757	575	57	
634	695	625	624	586	8	302	271	293	263	275	257	58	
173	253	157	116	101	7	269	168	268	167	103	87	59	
1,606	2,927	1,501	1,057	763	39	1,432	689	1,360	648	439	345	60	
<b>569</b>	<b>1,436</b>	<b>563</b>	<b>1,187</b>	<b>515</b>	<b>47</b>	<b>1,735</b>	<b>507</b>	<b>1,724</b>	<b>506</b>	<b>1,517</b>	<b>489</b>	<b>K</b>	
153	352	153	224	111	10	360	113	360	113	219	100	61	
278	459	278	427	275	13	472	263	472	263	456	261	62	
-	-	-	-	-	1	34	27	34	27	34	27	63	
-	-	-	-	-	1	42	26	41	25	29	24	64	
26	47	26	44	26	3	105	41	104	41	93	40	65	
17	20	13	18	13	-	-	-	-	-	-	-	66	
95	558	93	474	90	19	722	37	713	37	686	37	67	
<b>285</b>	<b>402</b>	<b>263</b>	<b>328</b>	<b>237</b>	<b>13</b>	<b>491</b>	<b>312</b>	<b>432</b>	<b>266</b>	<b>305</b>	<b>191</b>	<b>L</b>	
146	194	134	177	127	5	187	123	175	116	96	72	68	
139	208	129	151	110	8	304	189	257	150	209	119	69	
<b>2,981</b>	<b>5,989</b>	<b>2,836</b>	<b>819</b>	<b>650</b>	<b>216</b>	<b>7,999</b>	<b>3,608</b>	<b>7,812</b>	<b>3,509</b>	<b>941</b>	<b>764</b>	<b>M</b>	
1,987	4,282	1,889	494	412	179	6,654	2,860	6,521	2,772	692	573	70	
839	1,384	801	185	157	33	1,197	673	1,147	664	160	125	71	
155	323	146	140	81	4	148	75	144	73	89	66	72	
<b>880</b>	<b>3,243</b>	<b>766</b>	<b>1,607</b>	<b>453</b>	<b>191</b>	<b>7,061</b>	<b>1,088</b>	<b>5,730</b>	<b>1,002</b>	<b>3,696</b>	<b>719</b>	<b>N</b>	
321	989	238	374	110	27	1,019	288	939	248	536	144	73	
5	22	5	2	-	7	291	87	284	84	235	81	74	
554	2,232	523	1,231	343	157	5,751	713	4,507	670	2,925	494	75	
<b>1,006</b>	<b>2,292</b>	<b>952</b>	<b>1,220</b>	<b>470</b>	<b>172</b>	<b>6,386</b>	<b>2,466</b>	<b>5,711</b>	<b>2,283</b>	<b>4,456</b>	<b>1,842</b>	<b>O</b>	
299	1,017	267	871	241	140	5,184	1,848	4,671	1,786	4,150	1,639	76	
707	1,275	685	349	229	32	1,202	618	1,040	497	306	203	77	
<b>255</b>	<b>417</b>	<b>249</b>	<b>387</b>	<b>228</b>	<b>1</b>	<b>31</b>	<b>29</b>	<b>8</b>	<b>6</b>	<b>7</b>	<b>5</b>	<b>P</b>	
-	-	-	-	-	-	-	-	-	-	-	-	78	
255	417	249	387	228	1	31	29	8	6	7	5	79	
<b>3,234</b>	<b>4,350</b>	<b>2,886</b>	<b>2,481</b>	<b>1,998</b>	<b>191</b>	<b>7,342</b>	<b>5,072</b>	<b>6,676</b>	<b>4,568</b>	<b>4,103</b>	<b>3,244</b>	<b>Q</b>	
573	656	489	533	434	23	909	686	851	641	757	608	80	
31	51	30	40	26	6	225	169	220	165	210	157	81	
305	674	254	289	168	19	722	275	683	250	249	149	82	
86	141	81	77	50	6	210	128	177	115	101	80	83	
842	1,153	770	451	364	30	1,119	689	997	599	293	202	84	
120	127	113	110	98	11	431	379	395	355	319	293	85	
61	61	53	46	39	4	149	134	144	130	123	116	86	
259	277	244	234	216	14	536	443	527	435	473	395	87	
227	300	215	149	132	13	517	348	499	331	261	222	88	
-	-	-	-	-	4	175	69	120	57	33	25	89	
627	776	543	457	395	53	2,054	1,543	1,833	1,338	1,113	859	90	
-	-	-	-	-	6	214	168	155	113	119	99	91	
40	39	32	39	32	1	45	28	39	26	39	26	92	
63	95	62	56	44	1	36	13	36	13	13	13	93	
<b>508</b>	<b>569</b>	<b>508</b>	<b>551</b>	<b>503</b>	<b>10</b>	<b>357</b>	<b>244</b>	<b>352</b>	<b>244</b>	<b>312</b>	<b>233</b>	<b>R</b>	
69	101	69	88	66	5	191	150	191	150	175	146	95	
439	468	439	463	437	5	166	94	161	94	137	87	96	

第2表 産業中分類別，従業者規模(12区分)別

産業中分類	50人～99人							100人～299人	
	事業所数	従業者数						事業所数	総数
		総数	うち男	うち常用雇用者					
				総数	うち男	うち正社員			
総数	うち男	総数	うち男			総数	うち男		
45 水 運 業	-	-	-	-	-	-	-	-	-
46 航 空 運 輸 業	-	-	-	-	-	-	-	-	-
47 倉 庫 業	15	1,046	660	1,013	643	511	427	6	942
48 運輸に附帯するサービス業	13	930	786	842	713	655	610	4	520
<b>J 卸 売 ・ 小 売 業</b>	<b>127</b>	<b>8,845</b>	<b>4,377</b>	<b>8,482</b>	<b>4,138</b>	<b>3,591</b>	<b>2,707</b>	<b>58</b>	<b>8,804</b>
49 各種商品卸売業	-	-	-	-	-	-	-	-	-
50 繊維・衣服等卸売業	-	-	-	-	-	-	-	1	109
51 飲 食 料 品 卸 売 業	12	771	535	731	497	458	374	1	106
52 建築材料，鉱物・金属材料等卸売業	6	436	288	417	269	394	267	2	228
53 機 械 器 具 卸 売 業	14	944	691	931	679	774	630	7	1,296
54 その他の卸売業	4	263	113	249	99	156	91	1	181
55 各種商品小売業	8	582	171	432	103	76	66	11	1,710
56 織物・衣服・身の回り品小売業	6	436	94	418	81	155	50	2	295
57 飲 食 料 品 小 売 業	50	3,530	1,457	3,469	1,413	780	605	26	3,703
58 自動車・自転車小売業	3	176	152	171	147	149	138	1	100
59 家具・じゅう器・機械器具小売業	6	452	343	447	338	316	272	3	526
60 その他の小売業	18	1,255	533	1,217	512	333	214	3	550
<b>K 金 融 ・ 保 険 業</b>	<b>15</b>	<b>1,012</b>	<b>387</b>	<b>1,011</b>	<b>386</b>	<b>699</b>	<b>360</b>	<b>6</b>	<b>973</b>
61 銀 行 業	9	617	241	616	240	354	214	3	480
62 協 同 組 織 金 融 業	1	74	43	74	43	74	43	-	-
63 郵便貯金取扱機関，政府関係金融機関	-	-	-	-	-	-	-	-	-
64 貸金業，投資業等非預金信用機関	-	-	-	-	-	-	-	1	159
65 証券業，商品先物取引業	1	59	29	59	29	59	29	-	-
66 補助的金融業，金融附帯業	-	-	-	-	-	-	-	-	-
67 保険業（保険媒介代理業等を含む）*	4	262	74	262	74	212	74	2	334
<b>L 不 動 産 業</b>	<b>6</b>	<b>404</b>	<b>218</b>	<b>394</b>	<b>209</b>	<b>187</b>	<b>118</b>	<b>1</b>	<b>285</b>
68 不 動 産 取 引 業	1	90	31	90	31	55	31	1	285
69 不動産賃貸業・管理業	5	314	187	304	178	132	87	-	-
<b>M 飲 食 店 ， 宿 泊 業</b>	<b>51</b>	<b>3,135</b>	<b>1,496</b>	<b>3,060</b>	<b>1,458</b>	<b>296</b>	<b>264</b>	<b>7</b>	<b>878</b>
70 一 般 飲 食 店	41	2,508	1,160	2,488	1,145	202	188	4	471
71 遊 興 飲 食 店	7	429	239	395	225	32	26	-	-
72 宿 泊 業	3	198	97	177	88	62	50	3	407
<b>N 医 療 ， 福 祉</b>	<b>96</b>	<b>6,515</b>	<b>1,844</b>	<b>6,007</b>	<b>1,757</b>	<b>3,514</b>	<b>1,198</b>	<b>28</b>	<b>4,825</b>
73 医 療 業	18	1,214	412	1,149	374	777	205	16	3,330
74 保 健 衛 生	3	240	49	160	48	154	47	1	160
75 社会保険・社会福祉・介護事業	75	5,061	1,383	4,698	1,335	2,583	946	11	1,335
<b>O 教 育 ， 学 習 支 援 業</b>	<b>83</b>	<b>5,273</b>	<b>2,566</b>	<b>4,986</b>	<b>2,489</b>	<b>3,393</b>	<b>1,856</b>	<b>18</b>	<b>2,382</b>
76 学 校 教 育	60	3,696	1,771	3,412	1,696	2,787	1,476	13	1,712
77 その他の教育，学習支援業	23	1,577	795	1,574	793	606	380	5	670
<b>P 複 合 サ ー ビ ス 事 業</b>	<b>-</b>	<b>-</b>	<b>-</b>	<b>-</b>	<b>-</b>	<b>-</b>	<b>-</b>	<b>1</b>	<b>250</b>
78 郵便局（別掲を除く）	-	-	-	-	-	-	-	-	-
79 協同組合（他に分類されないもの）	-	-	-	-	-	-	-	1	250
<b>Q サービス業（他に分類されないもの）</b>	<b>119</b>	<b>8,096</b>	<b>5,549</b>	<b>7,618</b>	<b>5,215</b>	<b>4,379</b>	<b>3,650</b>	<b>74</b>	<b>12,450</b>
80 専 門 サ ー ビ ス 業 *	14	903	785	869	765	830	749	7	1,109
81 学 術 ・ 開 発 研 究 機 関	7	476	422	461	407	442	393	3	425
82 洗 濯 ・ 理 容 ・ 美 容 ・ 浴 場 業	8	570	244	480	176	152	80	1	107
83 その他の生活関連サービス業	1	59	29	59	29	37	26	3	513
84 娯 楽 業	23	1,558	934	1,531	914	299	244	5	634
85 廃 棄 物 処 理 業	8	539	492	519	475	468	426	5	873
86 自 動 車 整 備 業	-	-	-	-	-	-	-	-	-
87 機 械 等 修 理 業（別掲を除く）	7	474	449	417	392	392	376	5	990
88 物 品 賃 貸 業	6	396	214	389	210	172	129	1	242
89 広 告 業	1	65	29	63	27	25	21	-	-
90 その他の事業サービス業	41	2,875	1,853	2,686	1,724	1,463	1,140	41	6,990
91 政 治 ・ 経 済 ・ 文 化 団 体	2	120	51	83	49	72	44	2	339
92 宗 教	1	61	47	61	47	27	22	1	228
93 その他のサービス業	-	-	-	-	-	-	-	-	-
<b>R 公 務（他に分類されないもの）</b>	<b>11</b>	<b>862</b>	<b>706</b>	<b>862</b>	<b>706</b>	<b>753</b>	<b>655</b>	<b>21</b>	<b>3,889</b>
95 国 家 公 務	3	254	164	254	164	179	131	3	445
96 地 方 公 務	8	608	542	608	542	574	524	18	3,444



事業所数及び男女別従業者数

民営及び国・地方公共団体

100人 ～ 299人					300人 ～ 999人							業 産 中 分 類	
従業者数					事業所数	従業者数							
うち男	うち常用雇用者					総数	うち男	うち常用雇用者					
	総数	うち男	うち正社員					総数	うち男	うち正社員			
			総数	うち男				総数	うち男	総数	うち男		
-	-	-	-	-	-	-	-	-	-	-	-	45	
-	-	-	-	-	-	-	-	-	-	-	-	46	
622	935	616	556	434	-	-	-	-	-	-	-	47	
373	511	364	255	229	-	-	-	-	-	-	-	48	
<b>4,261</b>	<b>8,369</b>	<b>4,047</b>	<b>3,035</b>	<b>2,419</b>	<b>12</b>	<b>4,575</b>	<b>1,749</b>	<b>4,483</b>	<b>1,736</b>	<b>1,424</b>	<b>891</b>	<b>J</b>	
-	-	-	-	-	-	-	-	-	-	-	-	49	
61	109	61	70	56	-	-	-	-	-	-	-	50	
68	102	64	42	34	-	-	-	-	-	-	-	51	
187	216	175	216	175	-	-	-	-	-	-	-	52	
1,087	1,272	1,063	1,000	837	-	-	-	-	-	-	-	53	
105	175	99	158	95	-	-	-	-	-	-	-	54	
544	1,427	400	225	190	9	3,533	1,069	3,446	1,060	926	512	55	
160	288	153	275	152	-	-	-	-	-	-	-	56	
1,283	3,609	1,271	473	398	1	326	124	326	124	60	45	57	
88	97	85	97	85	-	-	-	-	-	-	-	58	
439	525	438	325	289	1	388	388	388	388	171	171	59	
239	549	238	154	108	1	328	168	323	164	267	163	60	
<b>235</b>	<b>973</b>	<b>235</b>	<b>329</b>	<b>171</b>	<b>3</b>	<b>996</b>	<b>480</b>	<b>985</b>	<b>469</b>	<b>964</b>	<b>448</b>	<b>K</b>	
123	480	123	125	60	-	-	-	-	-	-	-	61	
-	-	-	-	-	1	300	223	299	222	299	222	62	
-	-	-	-	-	1	308	228	298	218	277	197	63	
38	159	38	40	37	-	-	-	-	-	-	-	64	
-	-	-	-	-	-	-	-	-	-	-	-	65	
-	-	-	-	-	-	-	-	-	-	-	-	66	
74	334	74	164	74	1	388	29	388	29	388	29	67	
<b>173</b>	<b>268</b>	<b>164</b>	<b>242</b>	<b>161</b>	-	-	-	-	-	-	-	<b>L</b>	
173	268	164	242	161	-	-	-	-	-	-	-	68	
-	-	-	-	-	-	-	-	-	-	-	-	69	
<b>353</b>	<b>849</b>	<b>337</b>	<b>249</b>	<b>198</b>	-	-	-	-	-	-	-	<b>M</b>	
128	468	126	46	36	-	-	-	-	-	-	-	70	
-	-	-	-	-	-	-	-	-	-	-	-	71	
225	381	211	203	162	-	-	-	-	-	-	-	72	
<b>1,617</b>	<b>4,710</b>	<b>1,534</b>	<b>3,475</b>	<b>1,131</b>	<b>15</b>	<b>7,234</b>	<b>2,080</b>	<b>7,112</b>	<b>2,059</b>	<b>5,815</b>	<b>1,664</b>	<b>N</b>	
1,007	3,231	938	2,430	612	13	6,530	1,837	6,530	1,837	5,446	1,465	73	
117	154	111	106	92	-	-	-	-	-	-	-	74	
493	1,325	485	939	427	2	704	243	582	222	369	199	75	
<b>1,243</b>	<b>2,127</b>	<b>1,078</b>	<b>1,515</b>	<b>884</b>	<b>3</b>	<b>2,100</b>	<b>1,279</b>	<b>2,097</b>	<b>1,276</b>	<b>558</b>	<b>413</b>	<b>O</b>	
849	1,631	811	1,212	692	3	2,100	1,279	2,097	1,276	558	413	76	
394	496	267	303	192	-	-	-	-	-	-	-	77	
<b>186</b>	<b>206</b>	<b>142</b>	<b>196</b>	<b>134</b>	<b>5</b>	<b>1,928</b>	<b>1,216</b>	<b>1,928</b>	<b>1,216</b>	<b>783</b>	<b>722</b>	<b>P</b>	
-	-	-	-	-	5	1,928	1,216	1,928	1,216	783	722	78	
186	206	142	196	134	-	-	-	-	-	-	-	79	
<b>8,101</b>	<b>11,451</b>	<b>7,543</b>	<b>6,252</b>	<b>5,185</b>	<b>20</b>	<b>9,705</b>	<b>6,976</b>	<b>9,069</b>	<b>6,511</b>	<b>6,142</b>	<b>5,488</b>	<b>Q</b>	
902	1,094	888	1,056	870	2	730	608	723	601	645	588	80	
285	419	279	366	257	4	2,267	2,041	2,246	2,020	2,165	1,958	81	
66	102	61	81	61	-	-	-	-	-	-	-	82	
366	462	317	37	21	-	-	-	-	-	-	-	83	
484	537	430	324	293	-	-	-	-	-	-	-	84	
850	859	844	823	808	1	317	313	316	313	309	306	85	
-	-	-	-	-	-	-	-	-	-	-	-	86	
822	954	787	942	783	1	521	489	521	489	518	488	87	
13	242	13	16	13	-	-	-	-	-	-	-	88	
-	-	-	-	-	-	-	-	-	-	-	-	89	
4,068	6,363	3,688	2,422	1,950	12	5,870	3,525	5,263	3,088	2,505	2,148	90	
120	196	116	15	11	-	-	-	-	-	-	-	91	
125	223	120	170	118	-	-	-	-	-	-	-	92	
-	-	-	-	-	-	-	-	-	-	-	-	93	
<b>3,089</b>	<b>3,864</b>	<b>3,089</b>	<b>3,556</b>	<b>2,897</b>	<b>4</b>	<b>2,419</b>	<b>1,963</b>	<b>2,394</b>	<b>1,962</b>	<b>2,230</b>	<b>1,891</b>	<b>R</b>	
330	444	330	444	330	-	-	-	-	-	-	-	95	
2,759	3,420	2,759	3,112	2,567	4	2,419	1,963	2,394	1,962	2,230	1,891	96	

第2表 産業中分類別，従業者規模(12区分)別

産業中分類	1000人～1999人							2000人～4999人		
	事業所数	従業者数						事業所数	従業者数	
		総数	うち男	うち常用雇用者					総数	うち男
				総数	うち男	うち正社員				
						総数	うち男		総数	うち男
45 水 運 業	-	-	-	-	-	-	-	-	-	-
46 航 空 運 輸 業	-	-	-	-	-	-	-	-	-	-
47 倉 庫 業	-	-	-	-	-	-	-	-	-	-
48 運輸に附帯するサービス業	-	-	-	-	-	-	-	-	-	-
J 卸 売 ・ 小 売 業	-	-	-	-	-	-	-	-	-	-
49 各 種 商 品 卸 売 業	-	-	-	-	-	-	-	-	-	-
50 織 維 ・ 衣 服 等 卸 売 業	-	-	-	-	-	-	-	-	-	-
51 飲 食 料 品 卸 売 業	-	-	-	-	-	-	-	-	-	-
52 建築材料、鋳物・金属材料等卸売業	-	-	-	-	-	-	-	-	-	-
53 機 械 器 具 卸 売 業	-	-	-	-	-	-	-	-	-	-
54 そ の 他 の 卸 売 業	-	-	-	-	-	-	-	-	-	-
55 各 種 商 品 小 売 業	-	-	-	-	-	-	-	-	-	-
56 織物・衣服・身の回り品小売業	-	-	-	-	-	-	-	-	-	-
57 飲 食 料 品 小 売 業	-	-	-	-	-	-	-	-	-	-
58 自 動 車 ・ 自 転 車 小 売 業	-	-	-	-	-	-	-	-	-	-
59 家具・じゅう器・機械器具小売業	-	-	-	-	-	-	-	-	-	-
60 そ の 他 の 小 売 業	-	-	-	-	-	-	-	-	-	-
K 金 融 ・ 保 険 業	-	-	-	-	-	-	-	-	-	-
61 銀 行 業	-	-	-	-	-	-	-	-	-	-
62 協 同 組 織 金 融 業	-	-	-	-	-	-	-	-	-	-
63 郵便貯金取扱機関、政府関係金融機関	-	-	-	-	-	-	-	-	-	-
64 貸金業、投資業等非預金信用機関	-	-	-	-	-	-	-	-	-	-
65 証 券 業 ， 商 品 先 物 取 引 業	-	-	-	-	-	-	-	-	-	-
66 補助的金融業、金融附帯業	-	-	-	-	-	-	-	-	-	-
67 保険業（保険媒介代理業等を含む）*	-	-	-	-	-	-	-	-	-	-
L 不 動 産 業	-	-	-	-	-	-	-	-	-	-
68 不 動 産 取 引 業	-	-	-	-	-	-	-	-	-	-
69 不 動 産 賃 貸 業 ・ 管 理 業	-	-	-	-	-	-	-	-	-	-
M 飲 食 店 ， 宿 泊 業	-	-	-	-	-	-	-	-	-	-
70 一 般 飲 食 店	-	-	-	-	-	-	-	-	-	-
71 遊 興 飲 食 店	-	-	-	-	-	-	-	-	-	-
72 宿 泊 業	-	-	-	-	-	-	-	-	-	-
N 医 療 ， 福 祉	1	1,644	293	1,644	293	1,474	282	-	-	-
73 医 療 業	1	1,644	293	1,644	293	1,474	282	-	-	-
74 保 健 衛 生	-	-	-	-	-	-	-	-	-	-
75 社会保険・社会福祉・介護事業	-	-	-	-	-	-	-	-	-	-
O 教 育 ， 学 習 支 援 業	2	2,309	1,572	2,299	1,562	1,516	1,106	-	-	-
76 学 校 教 育	2	2,309	1,572	2,299	1,562	1,516	1,106	-	-	-
77 その他の教育、学習支援業	-	-	-	-	-	-	-	-	-	-
P 複 合 サ ー ビ ス 事 業	-	-	-	-	-	-	-	-	-	-
78 郵 便 局 （ 別 掲 を 除 く ）	-	-	-	-	-	-	-	-	-	-
79 協同組合（他に分類されないもの）	-	-	-	-	-	-	-	-	-	-
Q サ ー ビ ス 業 （ 他 に 分 類 さ れ な い も の ）	2	3,155	2,778	3,154	2,777	3,154	2,777	1	3,627	3,037
80 専 門 サ ー ビ ス 業 *	-	-	-	-	-	-	-	-	-	-
81 学 術 ・ 開 発 研 究 機 関	2	3,155	2,778	3,154	2,777	3,154	2,777	1	3,627	3,037
82 洗 濯 ・ 理 容 ・ 美 容 ・ 浴 場 業	-	-	-	-	-	-	-	-	-	-
83 その他の生活関連サービス業	-	-	-	-	-	-	-	-	-	-
84 娯 楽 業	-	-	-	-	-	-	-	-	-	-
85 廃 棄 物 処 理 業	-	-	-	-	-	-	-	-	-	-
86 自 動 車 整 備 業	-	-	-	-	-	-	-	-	-	-
87 機 械 等 修 理 業 （ 別 掲 を 除 く ）	-	-	-	-	-	-	-	-	-	-
88 物 品 賃 貸 業	-	-	-	-	-	-	-	-	-	-
89 広 告 業	-	-	-	-	-	-	-	-	-	-
90 その他の事業サービス業	-	-	-	-	-	-	-	-	-	-
91 政 治 ・ 経 済 ・ 文 化 団 体	-	-	-	-	-	-	-	-	-	-
92 宗 教	-	-	-	-	-	-	-	-	-	-
93 そ の 他 の サ ー ビ ス 業	-	-	-	-	-	-	-	-	-	-
R 公 務 （ 他 に 分 類 さ れ な い も の ）	-	-	-	-	-	-	-	-	-	-
95 国 家 公 務	-	-	-	-	-	-	-	-	-	-
96 地 方 公 務	-	-	-	-	-	-	-	-	-	-

事業所数及び男女別従業員数

民営及び国・地方公共団体

2000人～4999人				事業所数	5000人以上				派遣・下請 従業員のみ	事業所数	業 中 分 類	
従業員数					従業員数							
うち常用雇用者					総数	うち男	うち常用雇用者		事業所数			
総数	うち男	うち正社員										
		総数	うち男	総数	うち男	総数	うち男					
-	-	-	-	-	-	-	-	-	-	-	45	
-	-	-	-	-	-	-	-	-	-	-	46	
-	-	-	-	-	-	-	-	-	-	3	47	
-	-	-	-	-	-	-	-	-	-	1	48	
-	-	-	-	-	-	-	-	-	-	12	J	
-	-	-	-	-	-	-	-	-	-	-	49	
-	-	-	-	-	-	-	-	-	-	-	50	
-	-	-	-	-	-	-	-	-	-	-	51	
-	-	-	-	-	-	-	-	-	-	-	52	
-	-	-	-	-	-	-	-	-	-	1	53	
-	-	-	-	-	-	-	-	-	-	-	54	
-	-	-	-	-	-	-	-	-	-	-	55	
-	-	-	-	-	-	-	-	-	-	4	56	
-	-	-	-	-	-	-	-	-	-	1	57	
-	-	-	-	-	-	-	-	-	-	-	58	
-	-	-	-	-	-	-	-	-	-	1	59	
-	-	-	-	-	-	-	-	-	-	5	60	
-	-	-	-	-	-	-	-	-	-	1	K	
-	-	-	-	-	-	-	-	-	-	-	61	
-	-	-	-	-	-	-	-	-	-	-	62	
-	-	-	-	-	-	-	-	-	-	-	63	
-	-	-	-	-	-	-	-	-	-	1	64	
-	-	-	-	-	-	-	-	-	-	-	65	
-	-	-	-	-	-	-	-	-	-	-	66	
-	-	-	-	-	-	-	-	-	-	-	67	
-	-	-	-	-	-	-	-	-	-	6	L	
-	-	-	-	-	-	-	-	-	-	-	68	
-	-	-	-	-	-	-	-	-	-	6	69	
-	-	-	-	-	-	-	-	-	-	4	M	
-	-	-	-	-	-	-	-	-	-	-	70	
-	-	-	-	-	-	-	-	-	-	-	71	
-	-	-	-	-	-	-	-	-	-	4	72	
-	-	-	-	-	-	-	-	-	-	187	N	
-	-	-	-	-	-	-	-	-	-	4	73	
-	-	-	-	-	-	-	-	-	-	-	74	
-	-	-	-	-	-	-	-	-	-	183	75	
-	-	-	-	-	-	-	-	-	-	62	O	
-	-	-	-	-	-	-	-	-	-	-	76	
-	-	-	-	-	-	-	-	-	-	62	77	
-	-	-	-	-	-	-	-	-	-	-	P	
-	-	-	-	-	-	-	-	-	-	-	78	
-	-	-	-	-	-	-	-	-	-	-	79	
3,623	3,033	3,613	3,032	1	7,367	6,391	7,366	6,390	7,339	6,385	133	Q
-	-	-	-	-	-	-	-	-	-	-	-	80
3,623	3,033	3,613	3,032	1	7,367	6,391	7,366	6,390	7,339	6,385	-	81
-	-	-	-	-	-	-	-	-	-	-	3	82
-	-	-	-	-	-	-	-	-	-	-	102	83
-	-	-	-	-	-	-	-	-	-	-	20	84
-	-	-	-	-	-	-	-	-	-	-	2	85
-	-	-	-	-	-	-	-	-	-	-	-	86
-	-	-	-	-	-	-	-	-	-	-	-	87
-	-	-	-	-	-	-	-	-	-	-	-	88
-	-	-	-	-	-	-	-	-	-	-	-	89
-	-	-	-	-	-	-	-	-	-	-	1	90
-	-	-	-	-	-	-	-	-	-	-	-	91
-	-	-	-	-	-	-	-	-	-	-	-	92
-	-	-	-	-	-	-	-	-	-	-	5	93
-	-	-	-	-	-	-	-	-	-	-	-	R
-	-	-	-	-	-	-	-	-	-	-	-	95
-	-	-	-	-	-	-	-	-	-	-	-	96

第3表 産業中分類別，経営組織(9区分)別

産業中分類	総数							民 営	
	事業所数	従業者数						事業所数	総数
		総数	うち男	うち常用雇用者					
				総数	うち男	うち正社員・正職員			
総数	うち男	総数	うち男						
A~R 全産業	40,260	488,613	306,048	424,577	265,202	281,220	211,043	39,260	459,768
A~Q 全産業 (R公務を除く)	40,141	480,076	299,158	416,100	258,313	273,422	204,504	39,260	459,768
A~C 農林漁業	30	258	198	182	140	136	108	30	258
A 農業	30	258	198	182	140	136	108	30	258
01 農産物生産業	30	258	198	182	140	136	108	30	258
B 林業	-	-	-	-	-	-	-	-	-
02 林業	-	-	-	-	-	-	-	-	-
C 漁業	-	-	-	-	-	-	-	-	-
03 漁業	-	-	-	-	-	-	-	-	-
04 水産養殖業	-	-	-	-	-	-	-	-	-
D~R 非農林漁業	40,230	488,355	305,850	424,395	265,062	281,084	210,935	39,230	459,510
D~Q 非農林漁業 (R公務を除く)	40,111	479,818	298,960	415,918	258,173	273,286	204,396	39,230	459,510
D 鉱業	1	42	34	35	27	35	27	1	42
05 鉱業	1	42	34	35	27	35	27	1	42
E 建設業	3,560	29,852	25,274	21,559	18,617	18,003	15,880	3,560	29,852
06 総合工事業	1,148	10,181	8,464	7,344	6,248	5,992	5,230	1,148	10,181
07 職別工事業(設備工事業を除く)	1,314	8,808	7,415	5,847	5,018	4,784	4,183	1,314	8,808
08 設備工事業	1,098	10,863	9,395	8,368	7,351	7,227	6,467	1,098	10,863
F 製造業	3,791	84,658	68,176	76,457	61,817	66,684	58,206	3,791	84,658
09 食料品製造業	159	5,908	2,939	5,508	2,686	2,900	2,156	159	5,908
10 飲料・たばこ・飼料製造業	9	95	77	84	67	49	44	9	95
11 繊維工業*	5	299	236	285	223	249	218	5	299
12 衣服・その他の繊維製品製造業	52	274	126	181	66	124	55	52	274
13 木材・木製品製造業(家具を除く)	20	139	113	105	85	94	78	20	139
14 家具・装備品製造業	65	339	283	218	189	193	172	65	339
15 パルプ・紙・紙加工品製造業	56	596	410	497	343	351	281	56	596
16 印刷・同関連業	185	2,125	1,488	1,759	1,219	1,375	1,131	185	2,125
17 化学工業	78	7,044	6,286	6,837	6,107	6,493	5,907	78	7,044
18 石油製品・石炭製品製造業	14	1,297	1,207	1,277	1,187	1,225	1,166	14	1,297
19 プラスチック製品製造業*	209	2,148	1,455	1,732	1,170	1,282	1,018	209	2,148
20 ゴム製品製造業	15	97	48	78	35	39	28	15	97
21 なめし革・同製品・毛皮製造業	3	24	12	17	6	13	6	3	24
22 窯業・土石製品製造業	53	1,085	950	967	845	854	774	53	1,085
23 鉄鋼業	68	6,678	6,344	6,517	6,205	6,229	5,940	68	6,678
24 非鉄金属製造業	68	1,135	852	1,003	750	799	686	68	1,135
25 金属製品製造業	707	5,911	4,583	4,604	3,598	3,829	3,206	707	5,911
26 一般機械器具製造業	794	9,830	8,149	8,311	6,982	7,222	6,391	794	9,830
27 電気機械器具製造業	333	6,889	5,434	6,091	4,812	5,301	4,530	333	6,889
28 情報通信機械器具製造業	131	6,265	5,443	5,957	5,203	5,634	5,081	131	6,265
29 電子部品・デバイス製造業	328	12,516	9,844	11,849	9,333	10,861	9,048	328	12,516
30 輸送用機械器具製造業	134	10,212	9,089	9,380	8,337	8,918	8,094	134	10,212
31 精密機械器具製造業	167	2,805	2,177	2,484	1,912	2,126	1,796	167	2,805
32 その他製造業	138	947	631	716	457	524	400	138	947
G 電気・ガス・熱供給・水道業	43	1,974	1,804	1,938	1,771	1,858	1,712	13	816
33 電気業	8	707	643	677	613	668	612	8	707
34 ガス業	2	79	67	79	67	72	67	2	79
35 熱供給業	2	15	14	13	12	8	7	2	15
36 水道業	31	1,173	1,080	1,169	1,079	1,110	1,026	1	15
H 情報通信業	379	28,928	24,111	28,155	23,462	25,576	22,173	379	28,928
37 通信業	33	1,194	804	1,183	794	626	564	33	1,194
38 放送業	7	459	330	450	321	248	192	7	459
39 情報サービス業	296	26,835	22,644	26,137	22,054	24,419	21,187	296	26,835
40 インターネット附属サービス業	10	91	81	80	73	66	59	10	91
41 映像・音声・文字情報制作業	33	349	252	305	220	217	171	33	349
I 運輸業	1,407	28,760	24,694	26,837	23,048	20,975	19,496	1,392	27,914
42 鉄道業	43	1,997	1,962	1,980	1,945	1,911	1,886	43	1,997
43 道路旅客運送業	561	5,998	5,785	5,391	5,192	4,730	4,604	554	5,218
44 道路貨物運送業	499	13,851	11,719	13,004	11,061	10,001	9,210	499	13,851

# 事業所数及び男女別従業者数

民営及び国・地方公共団体

民 営					個 人							産 業 中分類	
従 業 者 数					事業所数	従 業 者 数							
うち男	うち常用雇用者					総 数	うち男	うち常用雇用者					
	総 数	うち男	うち正社員・正職員					総 数	うち男	うち正社員・正職員			
			総 数	うち男			総 数	うち男	総 数	うち男			
289,400	398,057	248,717	257,305	195,709	15,491	44,709	19,836	24,294	7,640	11,673	4,017	A ~ R	
289,400	398,057	248,717	257,305	195,709	15,491	44,709	19,836	24,294	7,640	11,673	4,017	A ~ Q	
198	182	140	136	108	-	-	-	-	-	-	-	A ~ C	
198	182	140	136	108	-	-	-	-	-	-	-	A	
198	182	140	136	108	-	-	-	-	-	-	-	01	
-	-	-	-	-	-	-	-	-	-	-	-	B	
-	-	-	-	-	-	-	-	-	-	-	-	02	
-	-	-	-	-	-	-	-	-	-	-	-	C	
-	-	-	-	-	-	-	-	-	-	-	-	03	
-	-	-	-	-	-	-	-	-	-	-	-	04	
289,202	397,875	248,577	257,169	195,601	15,491	44,709	19,836	24,294	7,640	11,673	4,017	D ~ R	
289,202	397,875	248,577	257,169	195,601	15,491	44,709	19,836	24,294	7,640	11,673	4,017	D ~ Q	
34	35	27	35	27	-	-	-	-	-	-	-	D	
34	35	27	35	27	-	-	-	-	-	-	-	05	
25,274	21,559	18,617	18,003	15,880	673	1,535	1,218	612	415	506	331	E	
8,464	7,344	6,248	5,992	5,230	184	440	348	180	121	139	88	06	
7,415	5,847	5,018	4,784	4,183	399	902	725	363	254	306	208	07	
9,395	8,368	7,351	7,227	6,467	90	193	145	69	40	61	35	08	
68,176	76,457	61,817	66,684	58,206	693	1,532	972	638	263	462	206	F	
2,939	5,508	2,686	2,900	2,156	29	80	39	37	9	21	6	09	
77	84	67	49	44	1	2	1	1	-	-	-	10	
236	285	223	249	218	-	-	-	-	-	-	-	11	
126	181	66	124	55	24	55	24	23	3	10	1	12	
113	105	85	94	78	7	8	7	-	-	-	-	13	
283	218	189	193	172	29	60	43	15	9	13	9	14	
410	497	343	351	281	14	30	17	12	3	9	2	15	
1,488	1,759	1,219	1,375	1,131	27	75	38	38	10	22	9	16	
6,286	6,837	6,107	6,493	5,907	2	12	6	9	4	-	-	17	
1,207	1,277	1,187	1,225	1,166	-	-	-	-	-	-	-	18	
1,455	1,732	1,170	1,282	1,018	39	99	59	47	20	29	14	19	
48	78	35	39	28	1	1	1	-	-	-	-	20	
12	17	6	13	6	2	11	7	7	4	5	4	21	
950	967	845	854	774	4	9	5	5	1	4	1	22	
6,344	6,517	6,205	6,229	5,940	4	9	6	4	3	4	3	23	
852	1,003	750	799	686	8	21	13	11	6	5	3	24	
4,583	4,604	3,598	3,829	3,206	160	317	226	116	64	100	54	25	
8,149	8,311	6,982	7,222	6,391	151	303	206	114	48	90	37	26	
5,434	6,091	4,812	5,301	4,530	26	58	41	22	13	18	11	27	
5,443	5,957	5,203	5,634	5,081	15	44	29	22	12	10	3	28	
9,844	11,849	9,333	10,861	9,048	45	108	59	45	12	35	11	29	
9,089	9,380	8,337	8,918	8,094	26	58	34	27	8	18	7	30	
2,177	2,484	1,912	2,126	1,796	37	88	54	47	18	36	17	31	
631	716	457	524	400	42	84	57	36	16	33	14	32	
735	782	702	761	696	-	-	-	-	-	-	-	G	
643	677	613	668	612	-	-	-	-	-	-	-	33	
67	79	67	72	67	-	-	-	-	-	-	-	34	
14	13	12	8	7	-	-	-	-	-	-	-	35	
11	13	10	13	10	-	-	-	-	-	-	-	36	
24,111	28,155	23,462	25,576	22,173	6	22	12	13	4	4	-	H	
804	1,183	794	626	564	-	-	-	-	-	-	-	37	
330	450	321	248	192	-	-	-	-	-	-	-	38	
22,644	26,137	22,054	24,419	21,187	5	20	11	13	4	4	-	39	
81	80	73	66	59	-	-	-	-	-	-	-	40	
252	305	220	217	171	1	2	1	-	-	-	-	41	
23,876	25,999	22,238	20,229	18,770	528	585	564	52	33	12	4	I	
1,962	1,980	1,945	1,911	1,886	-	-	-	-	-	-	-	42	
5,029	4,612	4,437	4,035	3,925	509	509	508	-	-	-	-	43	
11,719	13,004	11,061	10,001	9,210	12	49	45	34	30	5	1	44	

第3表 産業中分類別，経営組織(9区分)別

産業中分類	株式会社(有限会社を含む)							合名・合資・合同・相互会社	
	事業所数	従業員数						事業所数	総数
		総数	うち男	うち常用雇用者					
				総数	うち男	うち正社員・正職員			
総数	うち男	総数	うち男			総数	うち男		
A~R 全産業	21,856	368,286	250,449	329,912	223,539	216,437	178,992	189	2,832
A~Q 全産業(R公務を除く)	21,856	368,286	250,449	329,912	223,539	216,437	178,992	189	2,832
A~C 農林漁業	30	258	198	182	140	136	108	-	-
A 農業	30	258	198	182	140	136	108	-	-
01 農産物生産業	30	258	198	182	140	136	108	-	-
B 林業	-	-	-	-	-	-	-	-	-
02 林業	-	-	-	-	-	-	-	-	-
C 漁業	-	-	-	-	-	-	-	-	-
03 漁業	-	-	-	-	-	-	-	-	-
04 水産養殖業	-	-	-	-	-	-	-	-	-
D~R 非農林漁業	21,826	368,028	250,251	329,730	223,399	216,301	178,884	189	2,832
D~Q 非農林漁業(R公務を除く)	21,826	368,028	250,251	329,730	223,399	216,301	178,884	189	2,832
D 鉱業	1	42	34	35	27	35	27	-	-
05 鉱業	1	42	34	35	27	35	27	-	-
E 建設業	2,878	28,048	23,811	20,707	17,985	17,273	15,338	6	32
06 総合工事業	960	9,492	7,888	6,935	5,919	5,638	4,938	2	14
07 職別工事業(設備工事業を除く)	912	7,894	6,679	5,479	4,759	4,475	3,972	2	10
08 設備工事業	1,006	10,662	9,244	8,293	7,307	7,160	6,428	2	8
F 製造業	3,079	82,943	67,105	75,659	61,467	66,114	57,934	11	61
09 食料品製造業	127	5,802	2,895	5,456	2,673	2,868	2,146	1	10
10 飲料・たばこ・飼料製造業	8	93	76	83	67	49	44	-	-
11 繊維工業*	5	299	236	285	223	249	218	-	-
12 衣服・その他の繊維製品製造業	28	219	102	158	63	114	54	-	-
13 木材・木製品製造業(家具を除く)	13	131	106	105	85	94	78	-	-
14 家具・装備品製造業	34	272	234	200	177	177	160	2	7
15 パルプ・紙・紙加工品製造業	42	566	393	485	340	342	279	-	-
16 印刷・同関連業	157	2,048	1,449	1,720	1,209	1,352	1,122	1	2
17 化学工業	74	6,952	6,237	6,748	6,060	6,450	5,883	-	-
18 石油製品・石炭製品製造業	14	1,297	1,207	1,277	1,187	1,225	1,166	-	-
19 プラスチック製品製造業*	170	2,049	1,396	1,685	1,150	1,253	1,004	-	-
20 ゴム製品製造業	14	96	47	78	35	39	28	-	-
21 なめし革・同製品・毛皮製造業	1	13	5	10	2	8	2	-	-
22 窯業・土石製品製造業	48	1,075	944	962	844	850	773	-	-
23 鉄鋼業	64	6,669	6,338	6,513	6,202	6,225	5,937	-	-
24 非鉄金属製造業	60	1,114	839	992	744	794	683	-	-
25 金属製品製造業	543	5,571	4,341	4,468	3,521	3,715	3,141	4	23
26 一般機械器具製造業	641	9,510	7,933	8,181	6,925	7,120	6,345	1	10
27 電気機械器具製造業	306	6,830	5,392	6,069	4,799	5,283	4,519	1	1
28 情報通信機械器具製造業	116	6,221	5,414	5,935	5,191	5,624	5,078	-	-
29 電子部品・デバイス製造業	280	12,382	9,769	11,779	9,306	10,802	9,022	1	8
30 輸送用機械器具製造業	108	10,154	9,055	9,353	8,329	8,900	8,087	-	-
31 精密機械器具製造業	130	2,717	2,123	2,437	1,894	2,090	1,779	-	-
32 その他製造業	96	863	574	680	441	491	386	-	-
G 電気・ガス・熱供給・水道業	13	816	735	782	702	761	696	-	-
33 電気業	8	707	643	677	613	668	612	-	-
34 ガス業	2	79	67	79	67	72	67	-	-
35 熱供給業	2	15	14	13	12	8	7	-	-
36 水道業	1	15	11	13	10	13	10	-	-
H 情報通信業	364	28,119	23,502	27,366	22,871	25,087	21,725	1	14
37 通信業	32	604	373	593	363	308	265	-	-
38 放送業	7	459	330	450	321	248	192	-	-
39 情報サービス業	284	26,619	22,467	25,939	21,894	24,249	21,038	1	14
40 インターネット附属サービス業	10	91	81	80	73	66	59	-	-
41 映像・音声・文字情報制作業	31	346	251	304	220	216	171	-	-
I 運輸業	851	27,117	23,115	25,740	22,013	20,017	18,580	-	-
42 鉄道業	43	1,997	1,962	1,980	1,945	1,911	1,886	-	-
43 道路旅客運送業	45	4,709	4,521	4,612	4,437	4,035	3,925	-	-
44 道路貨物運送業	486	13,800	11,674	12,968	11,031	9,994	9,209	-	-

# 事業所数及び男女別従業者数

民営及び国・地方公共団体

合名・合資・合同・相互会社					外国の会社							産業 中分類	
従業者数					事業所数	従業者数							
うち男	うち常用雇用者					総数	うち男	うち常用雇用者					
	総数	うち男	うち正社員・正職員					総数	うち男	うち正社員・正職員			
			総数	うち男			総数	うち男	総数	うち男			
637	2,563	468	1,915	346	14	232	175	227	170	205	162	A～R	
637	2,563	468	1,915	346	14	232	175	227	170	205	162	A～Q	
-	-	-	-	-	-	-	-	-	-	-	-	A～C	
-	-	-	-	-	-	-	-	-	-	-	-	A	
-	-	-	-	-	-	-	-	-	-	-	-	01	
-	-	-	-	-	-	-	-	-	-	-	-	B	
-	-	-	-	-	-	-	-	-	-	-	-	02	
-	-	-	-	-	-	-	-	-	-	-	-	C	
-	-	-	-	-	-	-	-	-	-	-	-	03	
-	-	-	-	-	-	-	-	-	-	-	-	04	
637	2,563	468	1,915	346	14	232	175	227	170	205	162	D～R	
637	2,563	468	1,915	346	14	232	175	227	170	205	162	D～Q	
-	-	-	-	-	-	-	-	-	-	-	-	D	
-	-	-	-	-	-	-	-	-	-	-	-	05	
27	16	12	14	10	-	-	-	-	-	-	-	E	
12	6	4	6	4	-	-	-	-	-	-	-	06	
9	4	4	2	2	-	-	-	-	-	-	-	07	
6	6	4	6	4	-	-	-	-	-	-	-	08	
37	49	26	35	24	3	25	18	25	18	25	18	F	
5	9	4	6	4	-	-	-	-	-	-	-	09	
-	-	-	-	-	-	-	-	-	-	-	-	10	
-	-	-	-	-	-	-	-	-	-	-	-	11	
-	-	-	-	-	-	-	-	-	-	-	-	12	
-	-	-	-	-	-	-	-	-	-	-	-	13	
6	3	3	3	3	-	-	-	-	-	-	-	14	
-	-	-	-	-	-	-	-	-	-	-	-	15	
1	1	-	1	-	-	-	-	-	-	-	-	16	
-	-	-	-	-	-	-	-	-	-	-	-	17	
-	-	-	-	-	-	-	-	-	-	-	-	18	
-	-	-	-	-	-	-	-	-	-	-	-	19	
-	-	-	-	-	-	-	-	-	-	-	-	20	
-	-	-	-	-	-	-	-	-	-	-	-	21	
-	-	-	-	-	-	-	-	-	-	-	-	22	
-	-	-	-	-	-	-	-	-	-	-	-	23	
-	-	-	-	-	-	-	-	-	-	-	-	24	
16	20	13	14	11	-	-	-	-	-	-	-	25	
6	9	5	5	5	1	7	4	7	4	7	4	26	
1	-	-	-	-	-	-	-	-	-	-	-	27	
-	-	-	-	-	-	-	-	-	-	-	-	28	
2	7	1	6	1	2	18	14	18	14	18	14	29	
-	-	-	-	-	-	-	-	-	-	-	-	30	
-	-	-	-	-	-	-	-	-	-	-	-	31	
-	-	-	-	-	-	-	-	-	-	-	-	32	
-	-	-	-	-	-	-	-	-	-	-	-	G	
-	-	-	-	-	-	-	-	-	-	-	-	33	
-	-	-	-	-	-	-	-	-	-	-	-	34	
-	-	-	-	-	-	-	-	-	-	-	-	35	
-	-	-	-	-	-	-	-	-	-	-	-	36	
10	11	8	10	7	5	109	100	107	98	102	95	H	
-	-	-	-	-	-	-	-	-	-	-	-	37	
-	-	-	-	-	-	-	-	-	-	-	-	38	
10	11	8	10	7	5	109	100	107	98	102	95	39	
-	-	-	-	-	-	-	-	-	-	-	-	40	
-	-	-	-	-	-	-	-	-	-	-	-	41	
-	-	-	-	-	1	6	3	5	2	5	2	I	
-	-	-	-	-	-	-	-	-	-	-	-	42	
-	-	-	-	-	-	-	-	-	-	-	-	43	
-	-	-	-	-	-	-	-	-	-	-	-	44	

第3表 産業中分類別，経営組織(9区分)別

産業中分類	独立行政法人等							その他の法人	
	事業所数	従業者数						事業所数	総数
		総数	うち男	うち常用雇用者					
				総数	うち男	うち正社員・正職員			
総数	うち男	総数	うち男			総数	うち男		
A~R 全産業	106	5,293	3,265	5,216	3,194	3,411	2,466	1,448	37,673
A~Q 全産業（R公務を除く）	106	5,293	3,265	5,216	3,194	3,411	2,466	1,448	37,673
A~C 農林漁業	-	-	-	-	-	-	-	-	-
A 農業	-	-	-	-	-	-	-	-	-
01 農	-	-	-	-	-	-	-	-	-
B 林業	-	-	-	-	-	-	-	-	-
02 林	-	-	-	-	-	-	-	-	-
C 漁業	-	-	-	-	-	-	-	-	-
03 漁	-	-	-	-	-	-	-	-	-
04 水産養殖	-	-	-	-	-	-	-	-	-
D~R 非農林漁業	106	5,293	3,265	5,216	3,194	3,411	2,466	1,448	37,673
D~Q 非農林漁業（R公務を除く）	106	5,293	3,265	5,216	3,194	3,411	2,466	1,448	37,673
D 鉱業	-	-	-	-	-	-	-	-	-
05 鉱	-	-	-	-	-	-	-	-	-
E 建設業	1	229	210	221	202	207	198	2	8
06 総合工事	1	229	210	221	202	207	198	1	6
07 職別工事（設備工事を除く）	-	-	-	-	-	-	-	1	2
08 設備工事	-	-	-	-	-	-	-	-	-
F 製造業	-	-	-	-	-	-	-	5	97
09 食料品製造業	-	-	-	-	-	-	-	2	16
10 飲料・たばこ・飼料製造業	-	-	-	-	-	-	-	-	-
11 繊維工業*	-	-	-	-	-	-	-	-	-
12 衣服・その他の繊維製品製造業	-	-	-	-	-	-	-	-	-
13 木材・木製品製造業（家具を除く）	-	-	-	-	-	-	-	-	-
14 家具・装備品製造業	-	-	-	-	-	-	-	-	-
15 パルプ・紙・紙加工品製造業	-	-	-	-	-	-	-	-	-
16 印刷・同関連業	-	-	-	-	-	-	-	-	-
17 化学工業	-	-	-	-	-	-	-	2	80
18 石油製品・石炭製品製造業	-	-	-	-	-	-	-	-	-
19 プラスチック製品製造業*	-	-	-	-	-	-	-	-	-
20 ゴム製品製造業	-	-	-	-	-	-	-	-	-
21 なめし革・同製品・毛皮製造業	-	-	-	-	-	-	-	-	-
22 窯業・土石製品製造業	-	-	-	-	-	-	-	1	1
23 鉄鋼業	-	-	-	-	-	-	-	-	-
24 非鉄金属製造業	-	-	-	-	-	-	-	-	-
25 金属製品製造業	-	-	-	-	-	-	-	-	-
26 一般機械器具製造業	-	-	-	-	-	-	-	-	-
27 電気機械器具製造業	-	-	-	-	-	-	-	-	-
28 情報通信機械器具製造業	-	-	-	-	-	-	-	-	-
29 電子部品・デバイス製造業	-	-	-	-	-	-	-	-	-
30 輸送用機械器具製造業	-	-	-	-	-	-	-	-	-
31 精密機械器具製造業	-	-	-	-	-	-	-	-	-
32 その他製造業	-	-	-	-	-	-	-	-	-
G 電気・ガス・熱供給・水道業	-	-	-	-	-	-	-	-	-
33 電気	-	-	-	-	-	-	-	-	-
34 ガス	-	-	-	-	-	-	-	-	-
35 熱供給	-	-	-	-	-	-	-	-	-
36 水道	-	-	-	-	-	-	-	-	-
H 情報通信業	2	663	487	657	481	372	346	1	1
37 通信	1	590	431	590	431	318	299	-	-
38 放送	-	-	-	-	-	-	-	-	-
39 情報サービス	1	73	56	67	50	54	47	-	-
40 インターネット付随サービス	-	-	-	-	-	-	-	-	-
41 映像・音声・文字情報制作業	-	-	-	-	-	-	-	1	1
I 運輸業	-	-	-	-	-	-	-	11	205
42 鉄道	-	-	-	-	-	-	-	-	-
43 道路旅客運送	-	-	-	-	-	-	-	-	-
44 道路貨物運送	-	-	-	-	-	-	-	1	2



# 事業所数及び男女別従業者数

民営及び国・地方公共団体

その他の法人					事業所数	法人でない団体						産業 中分類
従業者数						従業者数						
うち男	うち常用雇用者					総数	うち男	うち常用雇用者				
	総数	うち男	うち正社員・正職員		総数			うち男	うち正社員・正職員			
			総数	うち男				総数	うち男	総数	うち男	
14,751	35,212	13,451	23,323	9,534	156	743	287	633	255	341	192	A ~ R
14,751	35,212	13,451	23,323	9,534	156	743	287	633	255	341	192	A ~ Q
-	-	-	-	-	-	-	-	-	-	-	-	A ~ C
-	-	-	-	-	-	-	-	-	-	-	-	A
-	-	-	-	-	-	-	-	-	-	-	-	01
-	-	-	-	-	-	-	-	-	-	-	-	B
-	-	-	-	-	-	-	-	-	-	-	-	02
-	-	-	-	-	-	-	-	-	-	-	-	C
-	-	-	-	-	-	-	-	-	-	-	-	03
-	-	-	-	-	-	-	-	-	-	-	-	04
14,751	35,212	13,451	23,323	9,534	156	743	287	633	255	341	192	D ~ R
14,751	35,212	13,451	23,323	9,534	156	743	287	633	255	341	192	D ~ Q
-	-	-	-	-	-	-	-	-	-	-	-	D
-	-	-	-	-	-	-	-	-	-	-	-	05
8	3	3	3	3	-	-	-	-	-	-	-	E
6	2	2	2	2	-	-	-	-	-	-	-	06
2	1	1	1	1	-	-	-	-	-	-	-	07
-	-	-	-	-	-	-	-	-	-	-	-	08
44	86	43	48	24	-	-	-	-	-	-	-	F
-	6	-	5	-	-	-	-	-	-	-	-	09
-	-	-	-	-	-	-	-	-	-	-	-	10
-	-	-	-	-	-	-	-	-	-	-	-	11
-	-	-	-	-	-	-	-	-	-	-	-	12
-	-	-	-	-	-	-	-	-	-	-	-	13
-	-	-	-	-	-	-	-	-	-	-	-	14
-	-	-	-	-	-	-	-	-	-	-	-	15
-	-	-	-	-	-	-	-	-	-	-	-	16
43	80	43	43	24	-	-	-	-	-	-	-	17
-	-	-	-	-	-	-	-	-	-	-	-	18
-	-	-	-	-	-	-	-	-	-	-	-	19
-	-	-	-	-	-	-	-	-	-	-	-	20
-	-	-	-	-	-	-	-	-	-	-	-	21
1	-	-	-	-	-	-	-	-	-	-	-	22
-	-	-	-	-	-	-	-	-	-	-	-	23
-	-	-	-	-	-	-	-	-	-	-	-	24
-	-	-	-	-	-	-	-	-	-	-	-	25
-	-	-	-	-	-	-	-	-	-	-	-	26
-	-	-	-	-	-	-	-	-	-	-	-	27
-	-	-	-	-	-	-	-	-	-	-	-	28
-	-	-	-	-	-	-	-	-	-	-	-	29
-	-	-	-	-	-	-	-	-	-	-	-	30
-	-	-	-	-	-	-	-	-	-	-	-	31
-	-	-	-	-	-	-	-	-	-	-	-	32
-	-	-	-	-	-	-	-	-	-	-	-	G
-	-	-	-	-	-	-	-	-	-	-	-	33
-	-	-	-	-	-	-	-	-	-	-	-	34
-	-	-	-	-	-	-	-	-	-	-	-	35
-	-	-	-	-	-	-	-	-	-	-	-	36
-	1	-	1	-	-	-	-	-	-	-	-	H
-	-	-	-	-	-	-	-	-	-	-	-	37
-	-	-	-	-	-	-	-	-	-	-	-	38
-	-	-	-	-	-	-	-	-	-	-	-	39
-	-	-	-	-	-	-	-	-	-	-	-	40
-	1	-	1	-	-	-	-	-	-	-	-	41
193	201	189	195	184	1	1	1	1	1	-	-	I
-	-	-	-	-	-	-	-	-	-	-	-	42
-	-	-	-	-	-	-	-	-	-	-	-	43
-	2	-	2	-	-	-	-	-	-	-	-	44

第3表 産業中分類別，経営組織(9区分)別

産業中分類	国・地方公共団体							国	
	事業所数	従業者数					事業所数	総数	
		総数	うち男	うち常用雇用者					
				総数	うち男	うち正社員・正職員			
				総数	うち男				
A~R 全産業	1,000	28,845	16,648	26,520	16,485	23,915	15,334	34	1,263
A~Q 全産業（R公務を除く）	881	20,308	9,758	18,043	9,596	16,117	8,795	14	240
A~C 農林漁業	-	-	-	-	-	-	-	-	-
A 農業	-	-	-	-	-	-	-	-	-
01 農	-	-	-	-	-	-	-	-	-
B 林業	-	-	-	-	-	-	-	-	-
02 林	-	-	-	-	-	-	-	-	-
C 漁業	-	-	-	-	-	-	-	-	-
03 漁	-	-	-	-	-	-	-	-	-
04 水産養殖業	-	-	-	-	-	-	-	-	-
D~R 非農林漁業	1,000	28,845	16,648	26,520	16,485	23,915	15,334	34	1,263
D~Q 非農林漁業（R公務を除く）	881	20,308	9,758	18,043	9,596	16,117	8,795	14	240
D 鉱業	-	-	-	-	-	-	-	-	-
05 鉱	-	-	-	-	-	-	-	-	-
E 建設業	-	-	-	-	-	-	-	-	-
06 総合工事業	-	-	-	-	-	-	-	-	-
07 職別工事業（設備工事業を除く）	-	-	-	-	-	-	-	-	-
08 設備工事業	-	-	-	-	-	-	-	-	-
F 製造業	-	-	-	-	-	-	-	-	-
09 食料品製造業	-	-	-	-	-	-	-	-	-
10 飲料・たばこ・飼料製造業	-	-	-	-	-	-	-	-	-
11 繊維工業*	-	-	-	-	-	-	-	-	-
12 衣服・その他の繊維製品製造業	-	-	-	-	-	-	-	-	-
13 木材・木製品製造業（家具を除く）	-	-	-	-	-	-	-	-	-
14 家具・装備品製造業	-	-	-	-	-	-	-	-	-
15 パルプ・紙・紙加工品製造業	-	-	-	-	-	-	-	-	-
16 印刷・同関連業	-	-	-	-	-	-	-	-	-
17 化学工業	-	-	-	-	-	-	-	-	-
18 石油製品・石炭製品製造業	-	-	-	-	-	-	-	-	-
19 プラスチック製品製造業*	-	-	-	-	-	-	-	-	-
20 ゴム製品製造業	-	-	-	-	-	-	-	-	-
21 なめし革・同製品・毛皮製造業	-	-	-	-	-	-	-	-	-
22 窯業・土石製品製造業	-	-	-	-	-	-	-	-	-
23 鉄鋼業	-	-	-	-	-	-	-	-	-
24 非鉄金属製造業	-	-	-	-	-	-	-	-	-
25 金属製品製造業	-	-	-	-	-	-	-	-	-
26 一般機械器具製造業	-	-	-	-	-	-	-	-	-
27 電気機械器具製造業	-	-	-	-	-	-	-	-	-
28 情報通信機械器具製造業	-	-	-	-	-	-	-	-	-
29 電子部品・デバイス製造業	-	-	-	-	-	-	-	-	-
30 輸送用機械器具製造業	-	-	-	-	-	-	-	-	-
31 精密機械器具製造業	-	-	-	-	-	-	-	-	-
32 その他製造業	-	-	-	-	-	-	-	-	-
G 電気・ガス・熱供給・水道業	30	1,158	1,069	1,156	1,069	1,097	1,016	-	-
33 電気業	-	-	-	-	-	-	-	-	-
34 ガス業	-	-	-	-	-	-	-	-	-
35 熱供給業	-	-	-	-	-	-	-	-	-
36 水道業	30	1,158	1,069	1,156	1,069	1,097	1,016	-	-
H 情報通信業	-	-	-	-	-	-	-	-	-
37 通信業	-	-	-	-	-	-	-	-	-
38 放送業	-	-	-	-	-	-	-	-	-
39 情報サービス業	-	-	-	-	-	-	-	-	-
40 インターネット附随サービス業	-	-	-	-	-	-	-	-	-
41 映像・音声・文字情報制作業	-	-	-	-	-	-	-	-	-
I 運輸業	15	846	818	838	810	746	726	-	-
42 鉄道業	-	-	-	-	-	-	-	-	-
43 道路旅客運送業	7	780	756	779	755	695	679	-	-
44 道路貨物運送業	-	-	-	-	-	-	-	-	-

事業所数及び男女別従業者数

民営及び国・地方公共団体

国					地方公共団体							産業 中分類	
従業者数					事業所数	従業者数							
うち男	うち常用雇用者					総数	うち男	うち常用雇用者					
	総数	うち男	うち正社員・正職員					総数	うち男	うち正社員・正職員			
			総数	うち男				総数	うち男	総数	うち男		
878	1,230	876	1,086	834	966	27,582	15,770	25,290	15,609	22,829	14,500	A ~ R	
135	208	133	169	131	867	20,068	9,623	17,835	9,463	15,948	8,664	A ~ Q	
-	-	-	-	-	-	-	-	-	-	-	-	A ~ C	
-	-	-	-	-	-	-	-	-	-	-	-	A	
-	-	-	-	-	-	-	-	-	-	-	-	01	
-	-	-	-	-	-	-	-	-	-	-	-	B	
-	-	-	-	-	-	-	-	-	-	-	-	02	
-	-	-	-	-	-	-	-	-	-	-	-	C	
-	-	-	-	-	-	-	-	-	-	-	-	03	
-	-	-	-	-	-	-	-	-	-	-	-	04	
878	1,230	876	1,086	834	966	27,582	15,770	25,290	15,609	22,829	14,500	D ~ R	
135	208	133	169	131	867	20,068	9,623	17,835	9,463	15,948	8,664	D ~ Q	
-	-	-	-	-	-	-	-	-	-	-	-	D	
-	-	-	-	-	-	-	-	-	-	-	-	05	
-	-	-	-	-	-	-	-	-	-	-	-	E	
-	-	-	-	-	-	-	-	-	-	-	-	06	
-	-	-	-	-	-	-	-	-	-	-	-	07	
-	-	-	-	-	-	-	-	-	-	-	-	08	
-	-	-	-	-	-	-	-	-	-	-	-	F	
-	-	-	-	-	-	-	-	-	-	-	-	09	
-	-	-	-	-	-	-	-	-	-	-	-	10	
-	-	-	-	-	-	-	-	-	-	-	-	11	
-	-	-	-	-	-	-	-	-	-	-	-	12	
-	-	-	-	-	-	-	-	-	-	-	-	13	
-	-	-	-	-	-	-	-	-	-	-	-	14	
-	-	-	-	-	-	-	-	-	-	-	-	15	
-	-	-	-	-	-	-	-	-	-	-	-	16	
-	-	-	-	-	-	-	-	-	-	-	-	17	
-	-	-	-	-	-	-	-	-	-	-	-	18	
-	-	-	-	-	-	-	-	-	-	-	-	19	
-	-	-	-	-	-	-	-	-	-	-	-	20	
-	-	-	-	-	-	-	-	-	-	-	-	21	
-	-	-	-	-	-	-	-	-	-	-	-	22	
-	-	-	-	-	-	-	-	-	-	-	-	23	
-	-	-	-	-	-	-	-	-	-	-	-	24	
-	-	-	-	-	-	-	-	-	-	-	-	25	
-	-	-	-	-	-	-	-	-	-	-	-	26	
-	-	-	-	-	-	-	-	-	-	-	-	27	
-	-	-	-	-	-	-	-	-	-	-	-	28	
-	-	-	-	-	-	-	-	-	-	-	-	29	
-	-	-	-	-	-	-	-	-	-	-	-	30	
-	-	-	-	-	-	-	-	-	-	-	-	31	
-	-	-	-	-	-	-	-	-	-	-	-	32	
-	-	-	-	-	30	1,158	1,069	1,156	1,069	1,097	1,016	G	
-	-	-	-	-	-	-	-	-	-	-	-	33	
-	-	-	-	-	-	-	-	-	-	-	-	34	
-	-	-	-	-	-	-	-	-	-	-	-	35	
-	-	-	-	-	30	1,158	1,069	1,156	1,069	1,097	1,016	36	
-	-	-	-	-	-	-	-	-	-	-	-	H	
-	-	-	-	-	-	-	-	-	-	-	-	37	
-	-	-	-	-	-	-	-	-	-	-	-	38	
-	-	-	-	-	-	-	-	-	-	-	-	39	
-	-	-	-	-	-	-	-	-	-	-	-	40	
-	-	-	-	-	-	-	-	-	-	-	-	41	
-	-	-	-	-	15	846	818	838	810	746	726	I	
-	-	-	-	-	-	-	-	-	-	-	-	42	
-	-	-	-	-	7	780	756	779	755	695	679	43	
-	-	-	-	-	-	-	-	-	-	-	-	44	



# 事業所数及び男女別従業者数

民営及び国・地方公共団体

民 営					個 人					産 業 中分類		
従 業 者 数					事業所数	従 業 者 数						
うち男	うち常用雇用者					総 数	うち男	うち常用雇用者				
	総 数	うち男	うち正社員・正職員					総 数	うち男		うち正社員・正職員	
			総 数	うち男			総 数	うち男	総 数	うち男		
73	68	67	60	59	-	-	-	-	-	-	-	45
2	6	2	4	2	-	-	-	-	-	-	-	46
2,582	3,582	2,456	2,170	1,811	3	12	5	9	2	3	2	47
2,509	2,747	2,270	2,048	1,877	4	15	6	9	1	4	1	48
<b>44,565</b>	<b>74,254</b>	<b>36,356</b>	<b>31,300</b>	<b>21,720</b>	<b>2,951</b>	<b>9,148</b>	<b>4,462</b>	<b>5,006</b>	<b>1,972</b>	<b>1,864</b>	<b>699</b>	<b>J</b>
51	56	41	45	40	-	-	-	-	-	-	-	49
198	309	138	186	116	11	22	11	5	-	2	-	50
3,187	3,971	2,643	2,608	2,070	44	136	63	67	19	46	16	51
2,882	3,041	2,265	2,660	2,036	65	162	113	71	39	62	33	52
4,637	5,366	4,081	4,549	3,656	19	39	26	18	7	15	6	53
1,658	2,180	1,300	1,562	1,109	42	127	47	69	15	60	14	54
1,867	5,552	1,638	1,265	793	1	1	-	-	-	-	-	55
1,806	4,533	1,262	2,022	805	348	648	240	189	28	113	22	56
13,838	27,815	11,350	5,437	3,406	1,209	5,023	2,463	3,234	1,350	767	235	57
2,983	2,989	2,562	2,712	2,436	127	241	168	75	35	68	32	58
2,798	3,262	2,187	1,896	1,438	265	543	342	188	82	166	71	59
8,660	15,180	6,889	6,358	3,815	820	2,206	989	1,090	397	565	270	60
<b>3,304</b>	<b>8,081</b>	<b>3,133</b>	<b>6,329</b>	<b>2,920</b>	<b>28</b>	<b>47</b>	<b>27</b>	<b>10</b>	<b>5</b>	<b>9</b>	<b>5</b>	<b>K</b>
798	2,213	796	1,175	641	-	-	-	-	-	-	-	61
1,145	1,846	1,144	1,767	1,130	-	-	-	-	-	-	-	62
255	332	245	311	224	-	-	-	-	-	-	-	63
247	449	198	291	196	7	13	9	4	2	4	2	64
175	334	174	311	173	-	-	-	-	-	-	-	65
42	55	38	52	38	-	-	-	-	-	-	-	66
642	2,852	538	2,422	518	21	34	18	6	3	5	3	67
<b>5,964</b>	<b>5,384</b>	<b>2,980</b>	<b>3,997</b>	<b>2,400</b>	<b>1,647</b>	<b>2,488</b>	<b>1,406</b>	<b>444</b>	<b>102</b>	<b>384</b>	<b>86</b>	<b>L</b>
2,508	2,912	1,703	2,312	1,508	69	158	92	66	29	55	23	68
3,456	2,472	1,277	1,685	892	1,578	2,330	1,314	378	73	329	63	69
<b>19,036</b>	<b>35,238</b>	<b>15,124</b>	<b>7,746</b>	<b>4,877</b>	<b>3,876</b>	<b>11,225</b>	<b>4,149</b>	<b>5,902</b>	<b>1,639</b>	<b>2,149</b>	<b>692</b>	<b>M</b>
12,734	24,280	10,316	4,599	3,066	1,667	5,292	2,478	2,912	982	1,205	442	70
5,162	8,707	3,833	2,041	1,110	2,186	5,863	1,645	2,949	645	922	244	71
1,140	2,251	975	1,106	701	23	70	26	41	12	22	6	72
<b>10,606</b>	<b>34,116</b>	<b>8,405</b>	<b>20,346</b>	<b>5,751</b>	<b>1,588</b>	<b>8,727</b>	<b>2,599</b>	<b>6,533</b>	<b>1,166</b>	<b>3,067</b>	<b>591</b>	<b>N</b>
7,082	20,708	5,108	13,408	3,402	1,549	8,388	2,549	6,251	1,135	2,978	577	73
136	211	128	134	104	-	-	-	-	-	-	-	74
3,388	13,197	3,169	6,804	2,245	39	339	50	282	31	89	14	75
<b>8,278</b>	<b>15,417</b>	<b>7,387</b>	<b>6,846</b>	<b>3,624</b>	<b>590</b>	<b>1,969</b>	<b>704</b>	<b>1,201</b>	<b>413</b>	<b>339</b>	<b>96</b>	<b>O</b>
4,044	7,933	3,907	4,475	2,258	11	164	29	151	23	118	13	76
4,234	7,484	3,480	2,371	1,366	579	1,805	675	1,050	390	221	83	77
<b>2,163</b>	<b>3,494</b>	<b>2,059</b>	<b>2,087</b>	<b>1,510</b>	<b>1</b>	<b>2</b>	<b>-</b>	<b>1</b>	<b>-</b>	<b>-</b>	<b>-</b>	<b>P</b>
1,471	2,518	1,463	1,187	957	1	2	-	1	-	-	-	78
692	976	596	900	553	-	-	-	-	-	-	-	79
<b>53,080</b>	<b>68,904</b>	<b>46,270</b>	<b>47,230</b>	<b>37,047</b>	<b>2,910</b>	<b>7,429</b>	<b>3,723</b>	<b>3,882</b>	<b>1,628</b>	<b>2,877</b>	<b>1,307</b>	<b>Q</b>
5,358	6,216	4,160	5,266	3,863	538	1,928	1,096	1,317	597	1,092	549	80
15,383	17,802	15,292	17,552	15,164	-	-	-	-	-	-	-	81
4,096	7,354	2,313	4,190	1,754	1,891	4,059	1,631	1,735	455	1,264	378	82
1,236	1,981	966	810	452	128	270	93	105	16	49	6	83
4,463	5,981	3,926	2,110	1,679	159	765	601	575	466	368	310	84
1,267	1,282	1,128	1,083	961	2	7	7	4	4	2	2	85
1,049	882	736	737	640	75	139	115	50	35	44	30	86
3,374	3,556	3,073	3,307	2,915	60	95	74	18	7	17	7	87
1,793	2,524	1,635	1,262	1,041	13	48	31	30	20	9	6	88
258	375	212	211	164	1	1	1	-	-	-	-	89
13,279	18,801	11,686	9,250	7,538	39	109	70	48	28	32	19	90
722	1,081	599	685	427	-	-	-	-	-	-	-	91
727	922	475	709	411	3	6	3	-	-	-	-	92
75	147	69	58	38	1	2	1	-	-	-	-	93
-	-	-	-	-	-	-	-	-	-	-	-	<b>R</b>
-	-	-	-	-	-	-	-	-	-	-	-	95
-	-	-	-	-	-	-	-	-	-	-	-	96

第3表 産業中分類別，経営組織(9区分)別

産業中分類	株式会社(有限会社を含む)							合名・合資・合同・相互会社	
	事業所数	従業員数						事業所数	総数
		総数	うち男	うち常用雇用者					
				総数	うち男	うち正社員・正職員			
総数	うち男	総数	うち男			総数	うち男		
45 水 運 業	5	74	73	68	67	60	59	-	-
46 航 空 運 輸 業	1	6	2	6	2	4	2	-	-
47 倉 庫 業	150	3,722	2,577	3,573	2,454	2,167	1,809	-	-
48 運輸に附帯するサービス業	121	2,809	2,306	2,533	2,077	1,846	1,690	-	-
<b>J 卸 売 ・ 小 売 業</b>	<b>6,556</b>	<b>76,542</b>	<b>39,476</b>	<b>67,830</b>	<b>33,852</b>	<b>29,028</b>	<b>20,777</b>	<b>73</b>	<b>476</b>
49 各 種 商 品 卸 売 業	5	70	51	56	41	45	40	-	-
50 織 維 ・ 衣 服 等 卸 売 業	45	379	187	304	138	184	116	-	-
51 飲 食 料 品 卸 売 業	394	4,582	3,119	3,899	2,620	2,560	2,052	1	4
52 建築材料，鉱物・金属材料等卸売業	379	3,662	2,744	2,946	2,207	2,584	1,994	3	24
53 機 械 器 具 卸 売 業	484	5,983	4,568	5,276	4,032	4,474	3,609	-	-
54 そ の 他 の 卸 売 業	286	2,557	1,609	2,104	1,285	1,501	1,095	2	9
55 各 種 商 品 小 売 業	50	6,084	1,867	5,552	1,638	1,265	793	-	-
56 織物・衣服・身の回り品小売業	750	4,923	1,560	4,339	1,233	1,906	782	4	6
57 飲 食 料 品 小 売 業	1,753	25,706	10,898	23,399	9,581	4,394	3,018	38	335
58 自 動 車 ・ 自 転 車 小 売 業	350	3,292	2,815	2,914	2,527	2,644	2,404	-	-
59 家具・じゅう器・機械器具小売業	388	3,536	2,436	3,055	2,090	1,713	1,354	9	27
60 そ の 他 の 小 売 業	1,672	15,768	7,622	13,986	6,460	5,758	3,520	16	71
<b>K 金 融 ・ 保 険 業</b>	<b>238</b>	<b>4,024</b>	<b>1,612</b>	<b>3,833</b>	<b>1,481</b>	<b>2,496</b>	<b>1,307</b>	<b>52</b>	<b>1,982</b>
61 銀 行 業	72	2,218	798	2,213	796	1,175	641	-	-
62 協 同 組 織 金 融 業	-	-	-	-	-	-	-	-	-
63 郵便貯金取扱機関，政府関係金融機関	-	-	-	-	-	-	-	-	-
64 貸金業，投資業等非預金信用機関	64	491	231	431	191	274	189	2	5
65 証 券 業 ， 商 品 先 物 取 引 業	14	336	175	334	174	311	173	-	-
66 補助的金融業，金融附帯業	-	-	-	-	-	-	-	-	-
67 保険業（保険媒介代理業等を含む）*	88	979	408	855	320	736	304	50	1,977
<b>L 不 動 産 業</b>	<b>1,547</b>	<b>7,482</b>	<b>4,400</b>	<b>4,747</b>	<b>2,761</b>	<b>3,453</b>	<b>2,218</b>	<b>15</b>	<b>39</b>
68 不 動 産 取 引 業	719	4,018	2,408	2,839	1,669	2,252	1,481	1	2
69 不 動 産 賃 貸 業 ・ 管 理 業	828	3,464	1,992	1,908	1,092	1,201	737	14	37
<b>M 飲 食 店 ， 宿 泊 業</b>	<b>2,325</b>	<b>31,637</b>	<b>14,775</b>	<b>29,143</b>	<b>13,414</b>	<b>5,502</b>	<b>4,136</b>	<b>11</b>	<b>74</b>
70 一 般 飲 食 店	1,479	22,834	10,193	21,268	9,310	3,341	2,606	9	64
71 遊 興 飲 食 店	545	6,382	3,514	5,749	3,185	1,117	864	2	10
72 宿 泊 業	301	2,421	1,068	2,126	919	1,044	666	-	-
<b>N 医 療 ， 福 祉</b>	<b>391</b>	<b>7,205</b>	<b>1,825</b>	<b>6,566</b>	<b>1,617</b>	<b>2,919</b>	<b>1,074</b>	<b>2</b>	<b>50</b>
73 医 療 業	133	1,112	590	986	493	468	274	-	-
74 保 健 衛 生	-	-	-	-	-	-	-	-	-
75 社会保険・社会福祉・介護事業	258	6,093	1,235	5,580	1,124	2,451	800	2	50
<b>O 教 育 ， 学 習 支 援 業</b>	<b>473</b>	<b>6,945</b>	<b>3,442</b>	<b>6,284</b>	<b>3,019</b>	<b>2,046</b>	<b>1,237</b>	<b>2</b>	<b>13</b>
76 学 校 教 育	7	62	34	44	24	13	12	-	-
77 その他の教育，学習支援業	466	6,883	3,408	6,240	2,995	2,033	1,225	2	13
<b>P 複 合 サ ー ビ ス 事 業</b>	<b>1</b>	<b>5</b>	<b>3</b>	<b>3</b>	<b>1</b>	<b>2</b>	<b>1</b>	<b>-</b>	<b>-</b>
78 郵 便 局 (別 掲 を 除 く)	1	5	3	3	1	2	1	-	-
79 協同組合(他に分類されないもの)	-	-	-	-	-	-	-	-	-
<b>Q サ ー ビ ス 業 (他 に 分 類 さ れ な い も の)</b>	<b>3,109</b>	<b>67,103</b>	<b>46,416</b>	<b>61,035</b>	<b>42,189</b>	<b>41,568</b>	<b>33,834</b>	<b>16</b>	<b>91</b>
80 専 門 サ ー ビ ス 業 *	452	5,581	4,130	4,693	3,459	4,033	3,238	2	5
81 学 術 ・ 開 発 研 究 機 関	49	17,458	15,080	17,382	15,010	17,213	14,923	-	-
82 洗 濯 ・ 理 容 ・ 美 容 ・ 浴 場 業	889	6,564	2,445	5,587	1,849	2,903	1,368	10	43
83 その他の生活関連サービス業	232	2,097	1,103	1,796	915	724	420	2	36
84 娯 楽 業	284	5,537	3,488	4,945	3,093	1,475	1,127	-	-
85 廃 棄 物 処 理 業	97	1,448	1,258	1,276	1,124	1,079	959	-	-
86 自 動 車 整 備 業	188	1,147	926	827	696	688	605	2	7
87 機 械 等 修 理 業 (別 掲 を 除 く)	178	3,820	3,297	3,534	3,064	3,286	2,906	-	-
88 物 品 賃 貸 業	192	2,677	1,759	2,490	1,612	1,249	1,032	-	-
89 広 告 業	38	485	257	375	212	211	164	-	-
90 その他の事業サービス業	507	20,272	12,661	18,114	11,144	8,701	7,089	-	-
91 政 治 ・ 経 済 ・ 文 化 団 体	-	-	-	-	-	-	-	-	-
92 宗 教	-	-	-	-	-	-	-	-	-
93 そ の 他 の サ ー ビ ス 業	3	17	12	16	11	6	3	-	-
<b>R 公 務 (他 に 分 類 さ れ な い も の)</b>	<b>-</b>	<b>-</b>	<b>-</b>	<b>-</b>	<b>-</b>	<b>-</b>	<b>-</b>	<b>-</b>	<b>-</b>
95 国 家 公 務	-	-	-	-	-	-	-	-	-
96 地 方 公 務	-	-	-	-	-	-	-	-	-

# 事業所数及び男女別従業者数

民営及び国・地方公共団体

合名・合資・合同・相互会社					外国の会社							産業 中分類	
従業者数					事業所数	従業者数							
うち男	うち常用雇用者					総数	うち男	うち常用雇用者					
	総数	うち男	うち正社員・正職員					総数	うち男	うち正社員・正職員			
			総数	うち男			総数	うち男	総数	うち男			
-	-	-	-	-	-	-	-	-	-	-	-	45	
-	-	-	-	-	-	-	-	-	-	-	-	46	
-	-	-	-	-	-	-	-	-	-	-	-	47	
-	-	-	-	-	1	6	3	5	2	5	2	48	
242	346	156	89	51	3	76	45	75	44	63	43	J	
-	-	-	-	-	-	-	-	-	-	-	-	49	
-	-	-	-	-	-	-	-	-	-	-	-	50	
2	2	1	-	-	-	-	-	-	-	-	-	51	
18	16	12	6	2	-	-	-	-	-	-	-	52	
-	-	-	-	-	2	73	43	72	42	60	41	53	
2	7	-	1	-	-	-	-	-	-	-	-	54	
-	-	-	-	-	-	-	-	-	-	-	-	55	
4	-	-	-	-	-	-	-	-	-	-	-	56	
160	258	109	45	22	-	-	-	-	-	-	-	57	
-	-	-	-	-	-	-	-	-	-	-	-	58	
20	19	15	17	13	-	-	-	-	-	-	-	59	
36	44	19	20	14	1	3	2	3	2	3	2	60	
215	1,969	213	1,679	209	-	-	-	-	-	-	-	K	
-	-	-	-	-	-	-	-	-	-	-	-	61	
-	-	-	-	-	-	-	-	-	-	-	-	62	
-	-	-	-	-	-	-	-	-	-	-	-	63	
2	1	-	1	-	-	-	-	-	-	-	-	64	
-	-	-	-	-	-	-	-	-	-	-	-	65	
-	-	-	-	-	-	-	-	-	-	-	-	66	
213	1,968	213	1,678	209	-	-	-	-	-	-	-	67	
20	15	6	14	5	-	-	-	-	-	-	-	L	
1	-	-	-	-	-	-	-	-	-	-	-	68	
19	15	6	14	5	-	-	-	-	-	-	-	69	
28	45	11	21	8	-	-	-	-	-	-	-	M	
25	36	8	19	6	-	-	-	-	-	-	-	70	
3	9	3	2	2	-	-	-	-	-	-	-	71	
-	-	-	-	-	-	-	-	-	-	-	-	72	
3	46	1	2	1	1	11	6	11	6	6	2	N	
-	-	-	-	-	-	-	-	-	-	-	-	73	
-	-	-	-	-	-	-	-	-	-	-	-	74	
3	46	1	2	1	1	11	6	11	6	6	2	75	
2	6	-	6	-	-	-	-	-	-	-	-	O	
-	-	-	-	-	-	-	-	-	-	-	-	76	
2	6	-	6	-	-	-	-	-	-	-	-	77	
-	-	-	-	-	-	-	-	-	-	-	-	P	
-	-	-	-	-	-	-	-	-	-	-	-	78	
-	-	-	-	-	-	-	-	-	-	-	-	79	
53	60	35	45	31	1	5	3	4	2	4	2	Q	
1	3	-	3	-	-	-	-	-	-	-	-	80	
-	-	-	-	-	-	-	-	-	-	-	-	81	
19	22	8	13	7	-	-	-	-	-	-	-	82	
27	31	23	25	20	-	-	-	-	-	-	-	83	
-	-	-	-	-	-	-	-	-	-	-	-	84	
-	-	-	-	-	-	-	-	-	-	-	-	85	
6	4	4	4	4	-	-	-	-	-	-	-	86	
-	-	-	-	-	1	5	3	4	2	4	2	87	
-	-	-	-	-	-	-	-	-	-	-	-	88	
-	-	-	-	-	-	-	-	-	-	-	-	89	
-	-	-	-	-	-	-	-	-	-	-	-	90	
-	-	-	-	-	-	-	-	-	-	-	-	91	
-	-	-	-	-	-	-	-	-	-	-	-	92	
-	-	-	-	-	-	-	-	-	-	-	-	93	
-	-	-	-	-	-	-	-	-	-	-	-	R	
-	-	-	-	-	-	-	-	-	-	-	-	95	
-	-	-	-	-	-	-	-	-	-	-	-	96	

第3表 産業中分類別，経営組織(9区分)別

産業中分類	独立行政法人等							その他の法人	
	事業所数	従業者数						事業所数	総数
		総数	うち男	うち常用雇用者					
				総数	うち男	うち正社員・正職員			
総数	うち男	総数	うち男			総数	うち男		
45 水 運 業	-	-	-	-	-	-	-	-	-
46 航 空 運 輸 業	-	-	-	-	-	-	-	-	-
47 倉 庫 業	-	-	-	-	-	-	-	-	-
48 運輸に附帯するサービス業	-	-	-	-	-	-	-	10	203
<b>J 卸 売 ・ 小 売 業</b>	-	-	-	-	-	-	-	<b>49</b>	<b>989</b>
49 各 種 商 品 卸 売 業	-	-	-	-	-	-	-	-	-
50 織 維 ・ 衣 服 等 卸 売 業	-	-	-	-	-	-	-	-	-
51 飲 食 料 品 卸 売 業	-	-	-	-	-	-	-	1	3
52 建築材料， 鉱物・金属材料等卸売業	-	-	-	-	-	-	-	2	8
53 機 械 器 具 卸 売 業	-	-	-	-	-	-	-	-	-
54 そ の 他 の 卸 売 業	-	-	-	-	-	-	-	-	-
55 各 種 商 品 小 売 業	-	-	-	-	-	-	-	-	-
56 織物・衣服・身の回り品小売業	-	-	-	-	-	-	-	2	9
57 飲 食 料 品 小 売 業	-	-	-	-	-	-	-	36	932
58 自 動 車 ・ 自 転 車 小 売 業	-	-	-	-	-	-	-	-	-
59 家具・じゅう器・機械器具小売業	-	-	-	-	-	-	-	-	-
60 そ の 他 の 小 売 業	-	-	-	-	-	-	-	8	37
<b>K 金 融 ・ 保 険 業</b>	<b>1</b>	<b>308</b>	<b>228</b>	<b>298</b>	<b>218</b>	<b>277</b>	<b>197</b>	<b>85</b>	<b>1,961</b>
61 銀 行 業	-	-	-	-	-	-	-	-	-
62 協 同 組 織 金 融 業	-	-	-	-	-	-	-	78	1,847
63 郵便貯金取扱機関， 政府関係金融機関	1	308	228	298	218	277	197	1	34
64 貸金業， 投資業等非預金信用機関	-	-	-	-	-	-	-	2	10
65 証 券 業 ， 商 品 先 物 取 引 業	-	-	-	-	-	-	-	-	-
66 補助的金融業， 金融附帯業	-	-	-	-	-	-	-	3	46
67 保険業（保険媒介代理業等を含む）*	-	-	-	-	-	-	-	1	24
<b>L 不 動 産 業</b>	<b>1</b>	<b>3</b>	<b>1</b>	<b>3</b>	<b>1</b>	-	-	<b>17</b>	<b>171</b>
68 不 動 産 取 引 業	-	-	-	-	-	-	-	2	9
69 不 動 産 賃 貸 業 ・ 管 理 業	1	3	1	3	1	-	-	15	162
<b>M 飲 食 店 ， 宿 泊 業</b>	-	-	-	-	-	-	-	<b>27</b>	<b>172</b>
70 一 般 飲 食 店	-	-	-	-	-	-	-	8	85
71 遊 興 飲 食 店	-	-	-	-	-	-	-	-	-
72 宿 泊 業	-	-	-	-	-	-	-	19	87
<b>N 医 療 ， 福 祉</b>	<b>3</b>	<b>1,094</b>	<b>489</b>	<b>1,082</b>	<b>477</b>	<b>921</b>	<b>417</b>	<b>595</b>	<b>21,007</b>
73 医 療 業	2	932	372	925	365	772	309	337	13,392
74 保 健 衛 生	-	-	-	-	-	-	-	4	217
75 社会保険・社会福祉・介護事業	1	162	117	157	112	149	108	254	7,398
<b>O 教 育 ， 学 習 支 援 業</b>	-	-	-	-	-	-	-	<b>130</b>	<b>8,163</b>
76 学 校 教 育	-	-	-	-	-	-	-	111	7,919
77 その他の教育， 学習支援業	-	-	-	-	-	-	-	19	244
<b>P 複 合 サ ー ビ ス 事 業</b>	<b>92</b>	<b>2,515</b>	<b>1,468</b>	<b>2,504</b>	<b>1,462</b>	<b>1,185</b>	<b>956</b>	<b>93</b>	<b>1,111</b>
78 郵便局（別掲を除く）	92	2,515	1,468	2,504	1,462	1,185	956	5	10
79 協同組合（他に分類されないもの）	-	-	-	-	-	-	-	88	1,101
<b>Q サ ー ビ ス 業 （ 他 に 分 類 さ れ な い も の ）</b>	<b>6</b>	<b>481</b>	<b>382</b>	<b>451</b>	<b>353</b>	<b>449</b>	<b>352</b>	<b>433</b>	<b>3,788</b>
80 専 門 サ ー ビ ス 業 *	-	-	-	-	-	-	-	18	233
81 学 術 ・ 開 発 研 究 機 関	4	112	90	109	87	107	86	10	324
82 洗 濯 ・ 理 容 ・ 美 容 ・ 浴 場 業	-	-	-	-	-	-	-	-	-
83 その他の生活関連サービス業	-	-	-	-	-	-	-	3	17
84 娯 楽 業	-	-	-	-	-	-	-	13	455
85 廃 棄 物 処 理 業	-	-	-	-	-	-	-	2	4
86 自 動 車 整 備 業	-	-	-	-	-	-	-	1	2
87 機械等修理業（別掲を除く）	-	-	-	-	-	-	-	-	-
88 物 品 賃 貸 業	-	-	-	-	-	-	-	1	4
89 広 告 業	-	-	-	-	-	-	-	-	-
90 その他の事業サービス業	2	369	292	342	266	342	266	18	299
91 政 治 ・ 経 済 ・ 文 化 団 体	-	-	-	-	-	-	-	99	1,115
92 宗 教	-	-	-	-	-	-	-	262	1,257
93 そ の 他 の サ ー ビ ス 業	-	-	-	-	-	-	-	6	78
<b>R 公 務 （ 他 に 分 類 さ れ な い も の ）</b>	-	-	-	-	-	-	-	-	-
95 国 家 公 務	-	-	-	-	-	-	-	-	-
96 地 方 公 務	-	-	-	-	-	-	-	-	-



# 事業所数及び男女別従業者数

民営及び国・地方公共団体

その他の法人					法人でない団体							産業 中分類	
従業者数					事業所数	従業者数							
うち男	うち常用雇用者					総数	うち男	うち常用雇用者					
	総数	うち男	うち正社員・正職員					総数	うち男	うち正社員・正職員			
			総数	うち男			総数	うち男	総数	うち男			
-	-	-	-	-	-	-	-	-	-	-	-	45	
-	-	-	-	-	-	-	-	-	-	-	-	46	
-	-	-	-	-	-	-	-	-	-	-	-	47	
193	199	189	193	184	1	1	1	1	1	-	-	48	
<b>340</b>	<b>977</b>	<b>332</b>	<b>256</b>	<b>150</b>	<b>1</b>	<b>20</b>	-	<b>20</b>	-	-	-	J	
-	-	-	-	-	-	-	-	-	-	-	-	49	
-	-	-	-	-	-	-	-	-	-	-	-	50	
3	3	3	2	2	-	-	-	-	-	-	-	51	
7	8	7	8	7	-	-	-	-	-	-	-	52	
-	-	-	-	-	-	-	-	-	-	-	-	53	
-	-	-	-	-	-	-	-	-	-	-	-	54	
-	-	-	-	-	-	-	-	-	-	-	-	55	
2	5	1	3	1	-	-	-	-	-	-	-	56	
317	924	310	231	131	-	-	-	-	-	-	-	57	
-	-	-	-	-	-	-	-	-	-	-	-	58	
-	-	-	-	-	-	-	-	-	-	-	-	59	
11	37	11	12	9	1	20	-	20	-	-	-	60	
<b>1,214</b>	<b>1,955</b>	<b>1,208</b>	<b>1,853</b>	<b>1,194</b>	<b>4</b>	<b>16</b>	<b>8</b>	<b>16</b>	<b>8</b>	<b>15</b>	<b>8</b>	K	
-	-	-	-	-	-	-	-	-	-	-	-	61	
1,145	1,846	1,144	1,767	1,130	-	-	-	-	-	-	-	62	
27	34	27	34	27	-	-	-	-	-	-	-	63	
5	10	5	10	5	3	3	-	3	-	2	-	64	
-	-	-	-	-	-	-	-	-	-	-	-	65	
34	42	30	39	30	1	13	8	13	8	13	8	66	
3	23	2	3	2	-	-	-	-	-	-	-	67	
<b>121</b>	<b>144</b>	<b>95</b>	<b>119</b>	<b>76</b>	<b>8</b>	<b>33</b>	<b>16</b>	<b>31</b>	<b>15</b>	<b>27</b>	<b>15</b>	L	
7	7	5	5	4	-	-	-	-	-	-	-	68	
114	137	90	114	72	8	33	16	31	15	27	15	69	
<b>81</b>	<b>143</b>	<b>57</b>	<b>69</b>	<b>38</b>	<b>1</b>	<b>5</b>	<b>3</b>	<b>5</b>	<b>3</b>	<b>5</b>	<b>3</b>	M	
35	59	13	29	9	1	5	3	5	3	5	3	70	
-	-	-	-	-	-	-	-	-	-	-	-	71	
46	84	44	40	29	-	-	-	-	-	-	-	72	
<b>5,628</b>	<b>19,737</b>	<b>5,091</b>	<b>13,394</b>	<b>3,655</b>	<b>21</b>	<b>213</b>	<b>56</b>	<b>141</b>	<b>47</b>	<b>37</b>	<b>11</b>	N	
3,571	12,546	3,115	9,190	2,242	-	-	-	-	-	-	-	73	
135	210	128	133	104	1	2	1	1	-	1	-	74	
1,922	6,981	1,848	4,071	1,309	20	211	55	140	47	36	11	75	
<b>4,120</b>	<b>7,915</b>	<b>3,949</b>	<b>4,455</b>	<b>2,291</b>	<b>4</b>	<b>16</b>	<b>10</b>	<b>11</b>	<b>6</b>	-	-	O	
3,981	7,738	3,860	4,344	2,233	-	-	-	-	-	-	-	76	
139	177	89	111	58	4	16	10	11	6	-	-	77	
<b>692</b>	<b>986</b>	<b>596</b>	<b>900</b>	<b>553</b>	-	-	-	-	-	-	-	P	
-	10	-	-	-	-	-	-	-	-	-	-	78	
692	976	596	900	553	-	-	-	-	-	-	-	79	
<b>2,310</b>	<b>3,064</b>	<b>1,888</b>	<b>2,030</b>	<b>1,366</b>	<b>116</b>	<b>439</b>	<b>193</b>	<b>408</b>	<b>175</b>	<b>257</b>	<b>155</b>	Q	
130	202	103	137	75	1	1	1	1	1	1	1	80	
210	307	193	228	153	1	5	3	4	2	4	2	81	
-	-	-	-	-	1	10	1	10	1	10	1	82	
12	12	11	5	5	2	37	1	37	1	7	1	83	
372	447	365	267	242	1	14	2	14	2	-	-	84	
2	2	-	2	-	-	-	-	-	-	-	-	85	
2	1	1	1	1	-	-	-	-	-	-	-	86	
-	-	-	-	-	-	-	-	-	-	-	-	87	
3	4	3	4	3	-	-	-	-	-	-	-	88	
-	-	-	-	-	-	-	-	-	-	-	-	89	
248	289	241	168	157	3	10	8	8	7	7	7	90	
578	811	466	493	310	86	291	144	270	133	192	117	91	
717	914	471	701	407	7	12	7	8	4	8	4	92	
36	75	34	24	13	14	59	26	56	24	28	22	93	
-	-	-	-	-	-	-	-	-	-	-	-	R	
-	-	-	-	-	-	-	-	-	-	-	-	95	
-	-	-	-	-	-	-	-	-	-	-	-	96	

第3表 産業中分類別，経営組織(9区分)別

産業中分類	国・地方公共団体							国	
	事業所数	従業者数					事業所数	総数	
		総数	うち男	うち常用雇用者					
				総数	うち男	うち正社員・正職員			
総数	うち男	総数	うち男	うち正社員・正職員					
45 水 運 業	-	-	-	-	-	-	-	-	-
46 航 空 運 輸 業	-	-	-	-	-	-	-	-	-
47 倉 庫 業	-	-	-	-	-	-	-	-	-
48 運輸に附帯するサービス業	8	66	62	59	55	51	47	-	-
J 卸 売 ・ 小 売 業	1	-	-	-	-	-	-	-	-
49 各 種 商 品 卸 売 業	-	-	-	-	-	-	-	-	-
50 織 維 ・ 衣 服 等 卸 売 業	-	-	-	-	-	-	-	-	-
51 飲 食 料 品 卸 売 業	-	-	-	-	-	-	-	-	-
52 建築材料， 鉱物・金属材料等卸売業	-	-	-	-	-	-	-	-	-
53 機 械 器 具 卸 売 業	-	-	-	-	-	-	-	-	-
54 そ の 他 の 卸 売 業	-	-	-	-	-	-	-	-	-
55 各 種 商 品 小 売 業	-	-	-	-	-	-	-	-	-
56 織物・衣服・身の回り品小売業	-	-	-	-	-	-	-	-	-
57 飲 食 料 品 小 売 業	-	-	-	-	-	-	-	-	-
58 自 動 車 ・ 自 転 車 小 売 業	-	-	-	-	-	-	-	-	-
59 家具・じゅう器・機械器具小売業	-	-	-	-	-	-	-	-	-
60 そ の 他 の 小 売 業	1	-	-	-	-	-	-	-	-
K 金 融 ・ 保 険 業	-	-	-	-	-	-	-	-	-
61 銀 行 業	-	-	-	-	-	-	-	-	-
62 協 同 組 織 金 融 業	-	-	-	-	-	-	-	-	-
63 郵便貯金取扱機関， 政府関係金融機関	-	-	-	-	-	-	-	-	-
64 貸金業， 投資業等非預金信用機関	-	-	-	-	-	-	-	-	-
65 証 券 業 ， 商 品 先 物 取 引 業	-	-	-	-	-	-	-	-	-
66 補助的金融業， 金融附帯業	-	-	-	-	-	-	-	-	-
67 保険業（保険媒介代理業等を含む）*	-	-	-	-	-	-	-	-	-
L 不 動 産 業	5	25	18	25	18	20	17	4	1
68 不 動 産 取 引 業	-	-	-	-	-	-	-	-	-
69 不 動 産 賃 貸 業 ・ 管 理 業	5	25	18	25	18	20	17	4	1
M 飲 食 店 ， 宿 泊 業	2	14	2	14	2	8	2	-	-
70 一 般 飲 食 店	-	-	-	-	-	-	-	-	-
71 遊 興 飲 食 店	-	-	-	-	-	-	-	-	-
72 宿 泊 業	2	14	2	14	2	8	2	-	-
N 医 療 ， 福 祉	340	6,340	1,316	4,996	1,298	4,334	1,106	3	140
73 医 療 業	12	1,369	350	1,369	350	1,205	299	-	-
74 保 健 衛 生	17	564	171	477	167	418	158	1	10
75 社会保険・社会福祉・介護事業	311	4,407	795	3,150	781	2,711	649	2	130
O 教 育 ， 学 習 支 援 業	285	9,145	3,987	8,289	3,868	7,420	3,574	-	-
76 学 校 教 育	193	8,660	3,715	7,834	3,602	7,130	3,384	-	-
77 その他の教育， 学習支援業	92	485	272	455	266	290	190	-	-
P 複 合 サ ー ビ ス 事 業	-	-	-	-	-	-	-	-	-
78 郵 便 局 （ 別 掲 を 除 く ）	-	-	-	-	-	-	-	-	-
79 協同組合（他に分類されないもの）	-	-	-	-	-	-	-	-	-
Q サ ー ビ ス 業 （ 他 に 分 類 さ れ な い も の ）	203	2,780	2,548	2,725	2,531	2,492	2,354	7	99
80 専 門 サ ー ビ ス 業 *	21	779	717	777	717	746	699	3	70
81 学 術 ・ 開 発 研 究 機 関	3	87	58	85	57	82	56	1	12
82 洗 濯 ・ 理 容 ・ 美 容 ・ 浴 場 業	-	-	-	-	-	-	-	-	-
83 その他の生活関連サービス業	105	13	9	11	9	9	7	-	-
84 娯 楽 業	27	192	169	181	163	124	115	-	-
85 廃 棄 物 処 理 業	13	1,411	1,380	1,392	1,374	1,321	1,303	-	-
86 自 動 車 整 備 業	4	33	33	33	33	31	31	-	-
87 機 械 等 修 理 業 （ 別 掲 を 除 く ）	-	-	-	-	-	-	-	-	-
88 物 品 賃 貸 業	-	-	-	-	-	-	-	-	-
89 広 告 業	-	-	-	-	-	-	-	-	-
90 その他の事業サービス業	7	59	44	52	43	37	28	1	8
91 政 治 ・ 経 済 ・ 文 化 団 体	-	-	-	-	-	-	-	-	-
92 宗 教	-	-	-	-	-	-	-	-	-
93 そ の 他 の サ ー ビ ス 業	23	206	138	194	135	142	115	2	9
R 公 務 （ 他 に 分 類 さ れ な い も の ）	119	8,537	6,890	8,477	6,889	7,798	6,539	20	1,023
95 国 家 公 務	20	1,023	743	1,022	743	917	703	20	1,023
96 地 方 公 務	99	7,514	6,147	7,455	6,146	6,881	5,836	-	-

# 事業所数及び男女別従業者数

民営及び国・地方公共団体

国					地方公共団体						業 中 分 類	
従業者数					事業所数	従業者数						
うち男	うち常用雇用者					総数	うち男	うち常用雇用者				
	総数	うち男	うち正社員・正職員					総数	うち男	うち正社員・正職員		
			総数	うち男			総数	うち男	総数	うち男		
-	-	-	-	-	-	-	-	-	-	-	-	45
-	-	-	-	-	-	-	-	-	-	-	-	46
-	-	-	-	-	-	-	-	-	-	-	-	47
-	-	-	-	-	8	66	62	59	55	51	47	48
-	-	-	-	-	1	-	-	-	-	-	-	J
-	-	-	-	-	-	-	-	-	-	-	-	49
-	-	-	-	-	-	-	-	-	-	-	-	50
-	-	-	-	-	-	-	-	-	-	-	-	51
-	-	-	-	-	-	-	-	-	-	-	-	52
-	-	-	-	-	-	-	-	-	-	-	-	53
-	-	-	-	-	-	-	-	-	-	-	-	54
-	-	-	-	-	-	-	-	-	-	-	-	55
-	-	-	-	-	-	-	-	-	-	-	-	56
-	-	-	-	-	-	-	-	-	-	-	-	57
-	-	-	-	-	-	-	-	-	-	-	-	58
-	-	-	-	-	-	-	-	-	-	-	-	59
-	-	-	-	-	1	-	-	-	-	-	-	60
-	-	-	-	-	-	-	-	-	-	-	-	K
-	-	-	-	-	-	-	-	-	-	-	-	61
-	-	-	-	-	-	-	-	-	-	-	-	62
-	-	-	-	-	-	-	-	-	-	-	-	63
-	-	-	-	-	-	-	-	-	-	-	-	64
-	-	-	-	-	-	-	-	-	-	-	-	65
-	-	-	-	-	-	-	-	-	-	-	-	66
-	-	-	-	-	-	-	-	-	-	-	-	67
1	1	1	-	-	1	24	17	24	17	20	17	L
-	-	-	-	-	-	-	-	-	-	-	-	68
1	1	1	-	-	1	24	17	24	17	20	17	69
-	-	-	-	-	2	14	2	14	2	8	2	M
-	-	-	-	-	-	-	-	-	-	-	-	70
-	-	-	-	-	-	-	-	-	-	-	-	71
-	-	-	-	-	2	14	2	14	2	8	2	72
60	114	59	87	58	337	6,200	1,256	4,882	1,239	4,247	1,048	N
-	-	-	-	-	12	1,369	350	1,369	350	1,205	299	73
5	10	5	9	5	16	554	166	467	162	409	153	74
55	104	54	78	53	309	4,277	740	3,046	727	2,633	596	75
-	-	-	-	-	285	9,145	3,987	8,289	3,868	7,420	3,574	O
-	-	-	-	-	193	8,660	3,715	7,834	3,602	7,130	3,384	76
-	-	-	-	-	92	485	272	455	266	290	190	77
-	-	-	-	-	-	-	-	-	-	-	-	P
-	-	-	-	-	-	-	-	-	-	-	-	78
-	-	-	-	-	-	-	-	-	-	-	-	79
74	93	73	82	73	196	2,681	2,474	2,632	2,458	2,410	2,281	Q
55	70	55	61	55	18	709	662	707	662	685	644	80
10	12	10	10	10	2	75	48	73	47	72	46	81
-	-	-	-	-	-	-	-	-	-	-	-	82
-	-	-	-	-	105	13	9	11	9	9	7	83
-	-	-	-	-	27	192	169	181	163	124	115	84
-	-	-	-	-	13	1,411	1,380	1,392	1,374	1,321	1,303	85
-	-	-	-	-	4	33	33	33	33	31	31	86
-	-	-	-	-	-	-	-	-	-	-	-	87
-	-	-	-	-	-	-	-	-	-	-	-	88
-	-	-	-	-	-	-	-	-	-	-	-	89
2	2	1	2	1	6	51	42	50	42	35	27	90
-	-	-	-	-	-	-	-	-	-	-	-	91
-	-	-	-	-	-	-	-	-	-	-	-	92
7	9	7	9	7	21	197	131	185	128	133	108	93
743	1,022	743	917	703	99	7,514	6,147	7,455	6,146	6,881	5,836	R
743	1,022	743	917	703	-	-	-	-	-	-	-	95
-	-	-	-	-	99	7,514	6,147	7,455	6,146	6,881	5,836	96

第4-1表 経営組織(4区分)別, 産業中分類別, 従業者規模(12区分)別

産業中分類	総 数			1 ～ 4 人			5 ～ 9 人	
	事業所数	従 業 者 数		事業所数	従 業 者 数		事業所数	従 業 者 数
		総 数	うち男		総 数	うち男		
A～R 全 産 業	40,260	488,613	306,048	22,108	48,897	25,561	8,298	54,024
A～Q 全産業 (R公務を除く)	40,141	480,076	299,158	22,094	48,864	25,534	8,289	53,964
A～C 農 林 漁 業	30	258	198	7	21	15	15	97
A 農 業	30	258	198	7	21	15	15	97
01 農 業	30	258	198	7	21	15	15	97
B 林 業	-	-	-	-	-	-	-	-
02 林 業	-	-	-	-	-	-	-	-
C 漁 業	-	-	-	-	-	-	-	-
03 漁 業	-	-	-	-	-	-	-	-
04 水産養殖業	-	-	-	-	-	-	-	-
D～R 非 農 林 漁 業	40,230	488,355	305,850	22,101	48,876	25,546	8,283	53,927
D～Q 非農林漁業 (R公務を除く)	40,111	479,818	298,960	22,087	48,843	25,519	8,274	53,867
D 鉱 業	1	42	34	-	-	-	-	-
05 鉱 業	1	42	34	-	-	-	-	-
E 建 設 業	3,560	29,852	25,274	1,710	4,288	3,191	1,018	6,647
06 総合工事業	1,148	10,181	8,464	543	1,409	1,033	343	2,223
07 職別工事業(設備工事業を除く)	1,314	8,808	7,415	736	1,724	1,291	334	2,149
08 設備工事業	1,098	10,863	9,395	431	1,155	867	341	2,275
F 製 造 業	3,791	84,658	68,176	1,789	4,378	2,939	910	5,978
09 食料品製造業	159	5,908	2,939	49	121	65	41	265
10 飲料・たばこ・飼料製造業	9	95	77	2	5	4	4	27
11 繊維工業*	5	299	236	1	3	3	1	5
12 衣服・その他の繊維製品製造業	52	274	126	33	71	40	13	82
13 木材・木製品製造業(家具を除く)	20	139	113	11	18	13	5	32
14 家具・装備品製造業	65	339	283	45	100	76	16	91
15 パルプ・紙・紙加工品製造業	56	596	410	22	54	32	17	112
16 印刷・同関連業	185	2,125	1,488	105	280	187	35	247
17 化学工業	78	7,044	6,286	11	28	16	12	88
18 石油製品・石炭製品製造業	14	1,297	1,207	1	3	3	2	18
19 プラスチック製品製造業*	209	2,148	1,455	94	240	149	56	363
20 ゴム製品製造業	15	97	48	7	16	11	6	36
21 なめし革・同製品・毛皮製造業	3	24	12	1	4	1	1	7
22 窯業・土石製品製造業	53	1,085	950	11	28	20	15	109
23 鉄 鋼 業	68	6,678	6,344	19	48	33	15	103
24 非鉄金属製造業	68	1,135	852	25	73	47	15	102
25 金属製品製造業	707	5,911	4,583	378	895	629	171	1,112
26 一般機械器具製造業	794	9,830	8,149	437	1,067	753	184	1,179
27 電気機械器具製造業	333	6,889	5,434	121	303	204	99	651
28 情報通信機械器具製造業	131	6,265	5,443	44	128	89	32	204
29 電子部品・デバイス製造業	328	12,516	9,844	133	336	200	79	551
30 輸送用機械器具製造業	134	10,212	9,089	58	131	83	26	183
31 精密機械器具製造業	167	2,805	2,177	88	216	142	40	252
32 その他製造業	138	947	631	93	210	139	25	159
G 電気・ガス・熱供給・水道業	43	1,974	1,804	3	5	4	9	53
33 電 気 業	8	707	643	2	3	2	-	-
34 ガ ス 業	2	79	67	-	-	-	-	-
35 熱 供 給 業	2	15	14	1	2	2	-	-
36 水 道 業	31	1,173	1,080	-	-	-	9	53
H 情 報 通 信 業	379	28,928	24,111	91	234	161	81	553
37 通 信 業	33	1,194	804	7	22	14	12	82
38 放 送 業	7	459	330	-	-	-	2	11
39 情報サービス業	296	26,835	22,644	62	164	119	57	392
40 インターネット附随サービス業	10	91	81	5	9	6	2	13
41 映像・音声・文字情報制作業	33	349	252	17	39	22	8	55
I 運 輸 業	1,407	28,760	24,694	655	861	778	155	1,056
42 鉄 道 業	43	1,997	1,962	2	6	6	8	53
43 道路旅客運送業	561	5,998	5,785	512	518	513	-	-
44 道路貨物運送業	499	13,851	11,719	77	188	139	79	556

事業所数及び男女別従業者数 — 総 数 —

民営及び国・地方公共団体

者数 うち男	10 ～ 19 人			20 ～ 29 人			30 ～ 49 人			産業 中分類
	事業所数	従業者数		事業所数	従業者数		事業所数	従業者数		
		総数	うち男		総数	うち男		総数	うち男	
29,311	4,752	64,509	37,563	1,876	44,483	26,234	1,486	55,331	30,663	A～R
29,266	4,726	64,162	37,255	1,852	43,913	25,726	1,476	54,974	30,419	A～Q
70	6	91	68	2	49	45	-	-	-	A～C
70	6	91	68	2	49	45	-	-	-	A
70	6	91	68	2	49	45	-	-	-	01
-	-	-	-	-	-	-	-	-	-	B
-	-	-	-	-	-	-	-	-	-	02
-	-	-	-	-	-	-	-	-	-	C
-	-	-	-	-	-	-	-	-	-	03
-	-	-	-	-	-	-	-	-	-	04
29,241	4,746	64,418	37,495	1,874	44,434	26,189	1,486	55,331	30,663	D～R
29,196	4,720	64,071	37,187	1,850	43,864	25,681	1,476	54,974	30,419	D～Q
-	-	-	-	-	-	-	1	42	34	D
-	-	-	-	-	-	-	1	42	34	05
5,286	531	6,901	5,916	155	3,620	3,207	92	3,385	3,095	E
1,727	156	2,004	1,679	52	1,203	1,042	35	1,335	1,221	06
1,722	161	2,115	1,848	42	982	878	29	1,015	906	07
1,837	214	2,782	2,389	61	1,435	1,287	28	1,035	968	08
3,988	529	7,169	4,908	177	4,230	3,180	172	6,452	4,811	F
128	30	409	154	12	303	140	7	275	137	09
21	2	26	20	-	-	-	1	37	32	10
1	1	15	4	-	-	-	-	-	-	11
34	3	38	8	2	52	22	1	31	22	12
26	2	21	19	1	27	21	1	41	34	13
72	2	30	20	-	-	-	1	31	28	14
67	10	139	90	2	41	26	3	108	102	15
139	21	279	165	8	188	129	8	286	182	16
65	6	89	61	9	209	181	10	406	352	17
14	1	19	15	4	93	80	2	86	69	18
202	37	472	293	11	274	197	5	206	128	19
16	1	14	14	-	-	-	1	31	7	20
6	1	13	5	-	-	-	-	-	-	21
82	15	193	159	6	136	115	2	76	66	22
74	12	168	139	4	95	86	5	168	157	23
75	12	170	115	5	130	102	6	221	131	24
802	98	1,319	1,000	21	497	439	28	1,056	849	25
885	87	1,167	925	29	695	585	31	1,146	883	26
436	60	820	580	16	374	285	19	696	478	27
128	22	309	210	8	182	128	9	322	226	28
307	56	777	435	18	434	304	17	650	460	29
130	19	251	175	9	207	157	9	333	268	30
171	20	284	195	6	137	100	5	197	161	31
107	11	147	107	6	156	83	1	49	39	32
42	5	78	72	3	83	76	10	372	340	G
-	-	-	-	-	-	-	-	-	-	33
-	-	-	-	1	28	23	-	-	-	34
-	1	13	12	-	-	-	-	-	-	35
42	4	65	60	2	55	53	10	372	340	36
384	56	789	569	24	592	454	28	1,056	806	H
43	5	65	39	1	22	18	3	128	65	37
6	2	21	17	-	-	-	1	40	35	38
290	41	582	430	22	550	417	23	858	676	39
8	1	19	18	1	20	19	1	30	30	40
37	7	102	65	-	-	-	-	-	-	41
860	199	2,748	2,273	117	2,821	2,455	117	4,391	3,763	I
51	5	66	66	8	202	198	9	353	347	42
-	8	106	93	2	40	36	2	74	70	43
459	119	1,653	1,376	76	1,832	1,617	74	2,754	2,371	44

第4-1表 経営組織(4区分)別, 産業中分類別, 従業者規模(12区分)別

産業中分類	50 ～ 99 人			100 ～ 299 人			300 ～ 999人	
	事業所数	従業者数		事業所数	従業者数		事業所数	従業者数
		総数	うち男		総数	うち男		
A～R 全産業	790	53,486	32,926	410	67,012	46,738	113	56,423
A～Q 全産業 (R公務を除く)	779	52,624	32,220	389	63,123	43,649	109	54,004
A～C 農林漁業	-	-	-	-	-	-	-	-
A 農業	-	-	-	-	-	-	-	-
01 農	-	-	-	-	-	-	-	-
B 林業	-	-	-	-	-	-	-	-
02 林	-	-	-	-	-	-	-	-
C 漁業	-	-	-	-	-	-	-	-
03 漁	-	-	-	-	-	-	-	-
04 水産養殖業	-	-	-	-	-	-	-	-
D～R 非農林漁業	790	53,486	32,926	410	67,012	46,738	113	56,423
D～Q 非農林漁業 (R公務を除く)	779	52,624	32,220	389	63,123	43,649	109	54,004
D 鉱業	-	-	-	-	-	-	-	-
05 鉱	-	-	-	-	-	-	-	-
E 建設業	39	2,549	2,334	15	2,462	2,245	-	-
06 総合工事業	12	776	693	7	1,231	1,069	-	-
07 職別工事業(設備工事業を除く)	10	611	563	2	212	207	-	-
08 設備工事業	17	1,162	1,078	6	1,019	969	-	-
F 製造業	99	6,760	5,021	75	12,771	10,551	33	17,742
09 食料品製造業	8	569	231	9	1,488	722	2	678
10 飲料・たばこ・飼料製造業	-	-	-	-	-	-	-	-
11 繊維工業*	1	72	49	1	204	179	-	-
12 衣服・その他の繊維製品製造業	-	-	-	-	-	-	-	-
13 木材・木製品製造業(家具を除く)	-	-	-	-	-	-	-	-
14 家具・装備品製造業	1	87	87	-	-	-	-	-
15 パルプ・紙・紙加工品製造業	2	142	93	-	-	-	-	-
16 印刷・同関連業	6	393	280	1	103	57	1	349
17 化学工業	7	454	364	16	2,813	2,463	6	2,957
18 石油製品・石炭製品製造業	1	78	53	2	473	462	1	527
19 プラスチック製品製造業*	5	321	242	1	272	244	-	-
20 ゴム製品製造業	-	-	-	-	-	-	-	-
21 なめし革・同製品・毛皮製造業	-	-	-	-	-	-	-	-
22 窯業・土石製品製造業	2	125	108	1	109	103	1	309
23 鉄鋼業	5	296	289	5	883	820	2	1,381
24 非鉄金属製造業	4	285	233	1	154	149	-	-
25 金属製品製造業	8	522	430	3	510	434	-	-
26 一般機械器具製造業	15	981	817	7	1,056	953	4	2,539
27 電気機械器具製造業	7	471	347	8	1,387	1,108	3	2,187
28 情報通信機械器具製造業	5	395	340	5	627	552	5	2,501
29 電子部品・デバイス製造業	10	660	451	10	1,889	1,630	3	1,483
30 輸送用機械器具製造業	7	543	402	2	379	317	3	1,676
31 精密機械器具製造業	4	306	189	2	258	218	2	1,155
32 その他の製造業	1	60	16	1	166	140	-	-
G 電気・ガス・熱供給・水道業	8	632	603	5	751	667	-	-
33 電気業	3	268	261	3	436	380	-	-
34 ガス業	1	51	44	-	-	-	-	-
35 熱供給業	-	-	-	-	-	-	-	-
36 水道業	4	313	298	2	315	287	-	-
H 情報通信業	42	2,900	2,386	37	6,610	5,402	16	9,026
37 通信業	4	285	194	-	-	-	1	590
38 放送業	-	-	-	2	387	272	-	-
39 情報サービス業	38	2,615	2,192	34	6,070	5,002	15	8,436
40 インターネット附随サービス業	-	-	-	-	-	-	-	-
41 映像・音声・文字情報制作業	-	-	-	1	153	128	-	-
I 運送業	94	6,503	5,439	64	9,682	8,615	2	698
42 鉄道業	5	321	304	6	996	990	-	-
43 道路旅客運送業	9	738	696	28	4,522	4,377	-	-
44 道路貨物運送業	52	3,468	2,993	20	2,702	2,253	2	698

事業所数及び男女別従業者数 — 総 数 —

民営及び国・地方公共団体

者数 うち男	1000 ～ 1999 人			2000 ～ 4999 人			5000人 以上			派遣・下 請従業者 のみ	産 業 中分類
	事業所数	従 業 者 数		事業所数	従 業 者 数		事業所数	従 業 者 数			
		総 数	うち男		総 数	うち男		総 数	うち男	事業所数	
39,933	10	13,948	10,156	5	16,624	14,486	2	13,876	12,477	410	A～R
37,970	10	13,948	10,156	5	16,624	14,486	2	13,876	12,477	410	A～Q
-	-	-	-	-	-	-	-	-	-	-	A～C
-	-	-	-	-	-	-	-	-	-	-	A
-	-	-	-	-	-	-	-	-	-	-	01
-	-	-	-	-	-	-	-	-	-	-	B
-	-	-	-	-	-	-	-	-	-	-	02
-	-	-	-	-	-	-	-	-	-	-	C
-	-	-	-	-	-	-	-	-	-	-	03
-	-	-	-	-	-	-	-	-	-	-	04
39,933	10	13,948	10,156	5	16,624	14,486	2	13,876	12,477	410	D～R
37,970	10	13,948	10,156	5	16,624	14,486	2	13,876	12,477	410	D～Q
-	-	-	-	-	-	-	-	-	-	-	D
-	-	-	-	-	-	-	-	-	-	-	05
-	-	-	-	-	-	-	-	-	-	-	E
-	-	-	-	-	-	-	-	-	-	-	06
-	-	-	-	-	-	-	-	-	-	-	07
-	-	-	-	-	-	-	-	-	-	-	08
15,891	3	4,602	3,645	2	8,067	7,156	1	6,509	6,086	1	F
291	1	1,800	1,071	-	-	-	-	-	-	-	09
-	-	-	-	-	-	-	-	-	-	-	10
-	-	-	-	-	-	-	-	-	-	-	11
-	-	-	-	-	-	-	-	-	-	-	12
-	-	-	-	-	-	-	-	-	-	-	13
-	-	-	-	-	-	-	-	-	-	-	14
-	-	-	-	-	-	-	-	-	-	-	15
349	-	-	-	-	-	-	-	-	-	-	16
2,784	-	-	-	-	-	-	-	-	-	1	17
511	-	-	-	-	-	-	-	-	-	-	18
-	-	-	-	-	-	-	-	-	-	-	19
-	-	-	-	-	-	-	-	-	-	-	20
-	-	-	-	-	-	-	-	-	-	-	21
297	-	-	-	-	-	-	-	-	-	-	22
1,328	-	-	-	1	3,536	3,418	-	-	-	-	23
-	-	-	-	-	-	-	-	-	-	-	24
-	-	-	-	-	-	-	-	-	-	-	25
2,348	-	-	-	-	-	-	-	-	-	-	26
1,996	-	-	-	-	-	-	-	-	-	-	27
2,278	1	1,597	1,492	-	-	-	-	-	-	-	28
1,237	1	1,205	1,082	1	4,531	3,738	-	-	-	-	29
1,471	-	-	-	-	-	-	1	6,509	6,086	-	30
1,001	-	-	-	-	-	-	-	-	-	-	31
-	-	-	-	-	-	-	-	-	-	-	32
-	-	-	-	-	-	-	-	-	-	-	G
-	-	-	-	-	-	-	-	-	-	-	33
-	-	-	-	-	-	-	-	-	-	-	34
-	-	-	-	-	-	-	-	-	-	-	35
-	-	-	-	-	-	-	-	-	-	-	36
7,788	2	2,238	1,868	2	4,930	4,293	-	-	-	-	H
431	-	-	-	-	-	-	-	-	-	-	37
-	-	-	-	-	-	-	-	-	-	-	38
7,357	2	2,238	1,868	2	4,930	4,293	-	-	-	-	39
-	-	-	-	-	-	-	-	-	-	-	40
-	-	-	-	-	-	-	-	-	-	-	41
511	-	-	-	-	-	-	-	-	-	4	I
-	-	-	-	-	-	-	-	-	-	-	42
-	-	-	-	-	-	-	-	-	-	-	43
511	-	-	-	-	-	-	-	-	-	-	44

第4-1表 経営組織(4区分)別, 産業中分類別, 従業者規模(12区分)別

産業中分類	総 数			1 ~ 4 人			5 ~ 9 人	
	事業所数	従 業 者 数		事業所数	従 業 者 数		事業所数	従 業 者 数
		総 数	うち男		総 数	うち男		
45 水 運 業	5	74	73	2	5	4	-	-
46 航 空 運 輸 業	1	6	2	-	-	-	1	6
47 倉 庫 業	153	3,734	2,582	36	82	64	21	145
48 運輸に附帯するサービス業	145	3,100	2,571	26	62	52	46	296
<b>J 卸 売 ・ 小 売 業</b>	<b>9,634</b>	<b>87,251</b>	<b>44,565</b>	<b>5,311</b>	<b>12,564</b>	<b>6,232</b>	<b>2,053</b>	<b>13,438</b>
49 各種商品卸売業	5	70	51	2	6	3	-	-
50 繊維・衣服等卸売業	56	401	198	37	93	50	12	75
51 飲食料品卸売業	440	4,725	3,187	185	490	296	112	742
52 建築材料, 鉱物・金属材料等卸売業	449	3,856	2,882	204	530	375	129	856
53 機械器具卸売業	505	6,095	4,637	209	572	377	149	995
54 その他の卸売業	330	2,693	1,658	164	396	226	88	597
55 各種商品小売業	51	6,085	1,867	5	13	3	9	62
56 織物・衣服・身の回り品小売業	1,104	5,586	1,806	756	1,799	571	255	1,613
57 飲食料品小売業	3,036	31,996	13,838	1,601	3,810	1,730	473	3,107
58 自動車・自転車小売業	477	3,533	2,983	279	635	469	85	553
59 家具・じゅう器・機械器具小売業	662	4,106	2,798	494	1,101	663	105	659
60 その他の小売業	2,519	18,105	8,660	1,375	3,119	1,469	636	4,179
<b>K 金 融 ・ 保 険 業</b>	<b>408</b>	<b>8,338</b>	<b>3,304</b>	<b>110</b>	<b>278</b>	<b>147</b>	<b>59</b>	<b>380</b>
61 銀行業	72	2,218	798	4	12	2	10	73
62 協同組織金融業	78	1,847	1,145	-	-	-	7	39
63 郵便貯金取扱機関, 政府関係金融機関	2	342	255	-	-	-	-	-
64 貸金業, 投資業等非預金信用機関	78	522	247	48	124	71	21	135
65 証券業, 商品先物取引業	14	336	175	-	-	-	-	-
66 補助的金融業, 金融附帯業	4	59	42	-	-	-	-	-
67 保険業(保険媒介代理業等を含む)*	160	3,014	642	58	142	74	21	133
<b>L 不 動 産 業</b>	<b>3,240</b>	<b>10,241</b>	<b>5,982</b>	<b>2,715</b>	<b>5,057</b>	<b>2,845</b>	<b>393</b>	<b>2,447</b>
68 不動産取引業	791	4,187	2,508	482	1,250	711	243	1,521
69 不動産賃貸業・管理業	2,449	6,054	3,474	2,233	3,807	2,134	150	926
<b>M 飲 食 店 , 宿 泊 業</b>	<b>6,242</b>	<b>43,127</b>	<b>19,038</b>	<b>3,881</b>	<b>8,467</b>	<b>3,251</b>	<b>1,182</b>	<b>7,586</b>
70 一般飲食店	3,164	28,280	12,734	1,662	3,986	1,872	673	4,388
71 遊興飲食店	2,733	12,255	5,162	2,019	4,065	1,193	440	2,763
72 宿泊業	345	2,592	1,142	200	416	186	69	435
<b>N 医 療 , 福 祉</b>	<b>2,941</b>	<b>44,647</b>	<b>11,922</b>	<b>1,025</b>	<b>2,510</b>	<b>1,096</b>	<b>797</b>	<b>5,290</b>
73 医療業	2,033	25,193	7,432	940	2,255	1,030	687	4,546
74 保健衛生	22	783	307	3	6	2	4	26
75 社会保険・社会福祉・介護事業	886	18,671	4,183	82	249	64	106	718
<b>O 教 育 , 学 習 支 援 業</b>	<b>1,484</b>	<b>26,251</b>	<b>12,265</b>	<b>601</b>	<b>1,098</b>	<b>384</b>	<b>248</b>	<b>1,609</b>
76 学校教育	322	16,805	7,759	1	3	2	17	108
77 その他の教育, 学習支援業	1,162	9,446	4,506	600	1,095	382	231	1,501
<b>P 複 合 サ ー ビ ス 事 業</b>	<b>187</b>	<b>3,633</b>	<b>2,163</b>	<b>55</b>	<b>116</b>	<b>53</b>	<b>88</b>	<b>587</b>
78 郵便局(別掲を除く)	99	2,532	1,471	11	32	11	80	537
79 協同組合(他に分類されないもの)	88	1,101	692	44	84	42	8	50
<b>Q サ ー ビ ス 業 (他 に 分 類 さ れ な い も の)</b>	<b>6,794</b>	<b>82,116</b>	<b>55,628</b>	<b>4,141</b>	<b>8,987</b>	<b>4,438</b>	<b>1,281</b>	<b>8,243</b>
80 専門サービス業*	1,032	8,527	6,075	626	1,430	861	238	1,500
81 学術・開発研究機関	67	17,986	15,441	9	21	14	9	59
82 洗濯・理容・美容・浴場業	2,791	10,676	4,096	2,212	4,520	1,730	399	2,515
83 その他の生活関連サービス業	472	2,470	1,245	225	525	214	101	632
84 娯楽業	484	6,963	4,632	154	339	229	97	701
85 廃棄物処理業	114	2,870	2,647	26	64	53	32	196
86 自動車整備業	270	1,328	1,082	174	409	313	72	463
87 機械等修理業(別掲を除く)	239	3,920	3,374	108	224	181	53	361
88 物品貸業	206	2,729	1,793	64	190	134	61	416
89 広告業	39	486	258	13	25	20	10	65
90 その他の事業サービス業	576	21,118	13,323	178	434	267	121	795
91 政治・経済・文化団体	185	1,406	722	122	270	110	34	210
92 宗教	272	1,275	727	212	504	295	45	269
93 その他のサービス業	47	362	213	18	32	17	9	61
<b>R 公 務 (他 に 分 類 さ れ な い も の)</b>	<b>119</b>	<b>8,537</b>	<b>6,890</b>	<b>14</b>	<b>33</b>	<b>27</b>	<b>9</b>	<b>60</b>
95 国家公務	20	1,023	743	2	6	5	2	16
96 地方公務	99	7,514	6,147	12	27	22	7	44



事業所数及び男女別従業者数 — 総 数 —

民営及び国・地方公共団体

者数 うち男	10 ～ 19 人			20 ～ 29 人			30 ～ 49 人			産 業 中分類
	事業所数	従 業 者 数		事業所数	従 業 者 数		事業所数	従 業 者 数		
		総 数	うち男		総 数	うち男		総 数	うち男	
-	1	15	15	1	22	22	1	32	32	45
2	-	-	-	-	-	-	-	-	-	46
112	41	552	425	16	390	289	15	577	410	47
236	25	356	298	14	335	293	16	601	533	48
<b>6,684</b>	<b>1,283</b>	<b>17,839</b>	<b>9,675</b>	<b>553</b>	<b>12,955</b>	<b>7,099</b>	<b>225</b>	<b>8,231</b>	<b>4,488</b>	<b>J</b>
-	1	16	16	2	48	32	-	-	-	49
38	4	59	23	-	-	-	2	65	26	50
486	80	1,096	778	27	649	401	23	871	623	51
639	74	980	764	29	658	514	5	168	115	52
726	88	1,217	914	20	476	349	17	595	493	53
382	51	681	443	18	423	276	4	152	113	54
22	4	53	10	4	100	46	1	32	2	55
485	56	720	263	16	374	81	9	349	152	56
1,136	509	7,364	3,285	265	6,160	2,987	110	3,996	1,836	57
435	71	1,058	934	30	709	634	8	302	271	58
361	33	440	263	12	271	173	7	269	168	59
1,974	312	4,155	1,982	130	3,087	1,606	39	1,432	689	60
<b>215</b>	<b>108</b>	<b>1,522</b>	<b>764</b>	<b>59</b>	<b>1,442</b>	<b>569</b>	<b>47</b>	<b>1,735</b>	<b>507</b>	<b>K</b>
40	22	324	126	14	352	153	10	360	113	61
22	36	503	316	20	459	278	13	472	263	62
-	-	-	-	-	-	-	1	34	27	63
80	6	62	32	-	-	-	1	42	26	64
-	8	125	79	2	47	26	3	105	41	65
-	3	35	25	1	24	17	-	-	-	66
73	33	473	186	22	560	95	19	722	37	67
<b>1,441</b>	<b>87</b>	<b>1,126</b>	<b>708</b>	<b>19</b>	<b>431</b>	<b>285</b>	<b>13</b>	<b>491</b>	<b>312</b>	<b>L</b>
917	50	644	407	9	210	146	5	187	123	68
524	37	482	301	10	221	139	8	304	189	69
<b>3,240</b>	<b>637</b>	<b>8,784</b>	<b>4,109</b>	<b>264</b>	<b>6,278</b>	<b>2,981</b>	<b>216</b>	<b>7,999</b>	<b>3,608</b>	<b>M</b>
2,050	416	5,778	2,677	189	4,495	1,987	179	6,654	2,860	70
1,017	173	2,359	1,201	61	1,442	839	33	1,197	673	71
173	48	647	231	14	341	155	4	148	75	72
<b>1,532</b>	<b>443</b>	<b>5,830</b>	<b>1,492</b>	<b>158</b>	<b>3,738</b>	<b>880</b>	<b>191</b>	<b>7,061</b>	<b>1,088</b>	<b>N</b>
1,306	276	3,501	938	51	1,154	321	27	1,019	288	73
22	3	38	25	1	22	5	7	291	87	74
204	164	2,291	529	106	2,562	554	157	5,751	713	75
<b>612</b>	<b>198</b>	<b>2,675</b>	<b>1,137</b>	<b>97</b>	<b>2,419</b>	<b>1,006</b>	<b>172</b>	<b>6,386</b>	<b>2,466</b>	<b>O</b>
33	43	585	106	43	1,108	299	140	5,184	1,848	76
579	155	2,090	1,031	54	1,311	707	32	1,202	618	77
<b>268</b>	<b>18</b>	<b>271</b>	<b>156</b>	<b>19</b>	<b>450</b>	<b>255</b>	<b>1</b>	<b>31</b>	<b>29</b>	<b>P</b>
230	3	35	14	-	-	-	-	-	-	78
38	15	236	142	19	450	255	1	31	29	79
<b>4,644</b>	<b>626</b>	<b>8,339</b>	<b>5,408</b>	<b>205</b>	<b>4,805</b>	<b>3,234</b>	<b>191</b>	<b>7,342</b>	<b>5,072</b>	<b>Q</b>
904	89	1,196	756	33	750	573	23	909	686	80
46	23	312	227	2	52	31	6	225	169	81
926	118	1,496	550	31	746	305	19	722	275	82
263	27	368	159	7	163	86	6	210	128	83
481	101	1,357	973	54	1,255	842	30	1,119	689	84
167	23	311	273	6	139	120	11	431	379	85
365	17	236	209	3	71	61	4	149	134	86
296	38	518	435	13	296	259	14	536	443	87
330	48	652	527	13	316	227	13	517	348	88
46	11	156	94	-	-	-	4	175	69	89
515	92	1,230	925	37	870	627	53	2,054	1,543	90
124	19	253	149	-	-	-	6	214	168	91
140	10	119	52	2	49	40	1	45	28	92
41	10	135	79	4	98	63	1	36	13	93
<b>45</b>	<b>26</b>	<b>347</b>	<b>308</b>	<b>24</b>	<b>570</b>	<b>508</b>	<b>10</b>	<b>357</b>	<b>244</b>	<b>R</b>
15	1	10	10	4	101	69	5	191	150	95
30	25	337	298	20	469	439	5	166	94	96

第4-1表 経営組織(4区分)別, 産業中分類別, 従業者規模(12区分)別

産業中分類	50～99人			100～299人			300～999人	
	事業所数	従業者数		事業所数	従業者数		事業所数	従業者数
		総数	うち男		総数	うち男		
45 水運業	-	-	-	-	-	-	-	-
46 航空運輸業	-	-	-	-	-	-	-	-
47 倉庫業	15	1,046	660	6	942	622	-	-
48 運輸に附帯するサービス業	13	930	786	4	520	373	-	-
<b>J 卸売・小売業</b>	<b>127</b>	<b>8,845</b>	<b>4,377</b>	<b>58</b>	<b>8,804</b>	<b>4,261</b>	<b>12</b>	<b>4,575</b>
49 各種商品卸売業	-	-	-	-	-	-	-	-
50 繊維・衣服等卸売業	-	-	-	1	109	61	-	-
51 飲食品卸売業	12	771	535	1	106	68	-	-
52 建築材料, 鉱物・金属材料等卸売業	6	436	288	2	228	187	-	-
53 機械器具卸売業	14	944	691	7	1,296	1,087	-	-
54 その他の卸売業	4	263	113	1	181	105	-	-
55 各種商品小売業	8	582	171	11	1,710	544	9	3,533
56 織物・衣服・身の回り品小売業	6	436	94	2	295	160	-	-
57 飲食品小売業	50	3,530	1,457	26	3,703	1,283	1	326
58 自動車・自転車小売業	3	176	152	1	100	88	-	-
59 家具・じゅう器・機械器具小売業	6	452	343	3	526	439	1	388
60 その他の小売業	18	1,255	533	3	550	239	1	328
<b>K 金融・保険業</b>	<b>15</b>	<b>1,012</b>	<b>387</b>	<b>6</b>	<b>973</b>	<b>235</b>	<b>3</b>	<b>996</b>
61 銀行業	9	617	241	3	480	123	-	-
62 協同組織金融業	1	74	43	-	-	-	1	300
63 郵便貯金取扱機関, 政府関係金融機関	-	-	-	-	-	-	1	308
64 貸金業, 投資業等非預金信用機関	-	-	-	1	159	38	-	-
65 証券業, 商品先物取引業	1	59	29	-	-	-	-	-
66 補助的金融業, 金融附帯業	-	-	-	-	-	-	-	-
67 保険業(保険媒介代理業等を含む)*	4	262	74	2	334	74	1	388
<b>L 不動産業</b>	<b>6</b>	<b>404</b>	<b>218</b>	<b>1</b>	<b>285</b>	<b>173</b>	<b>-</b>	<b>-</b>
68 不動産取引業	1	90	31	1	285	173	-	-
69 不動産賃貸業・管理業	5	314	187	-	-	-	-	-
<b>M 飲食店, 宿泊業</b>	<b>51</b>	<b>3,135</b>	<b>1,496</b>	<b>7</b>	<b>878</b>	<b>353</b>	<b>-</b>	<b>-</b>
70 一般飲食店	41	2,508	1,160	4	471	128	-	-
71 遊興飲食店	7	429	239	-	-	-	-	-
72 宿泊業	3	198	97	3	407	225	-	-
<b>N 医療, 福祉</b>	<b>96</b>	<b>6,515</b>	<b>1,844</b>	<b>28</b>	<b>4,825</b>	<b>1,617</b>	<b>15</b>	<b>7,234</b>
73 医療業	18	1,214	412	16	3,330	1,007	13	6,530
74 保健衛生	3	240	49	1	160	117	-	-
75 社会保険・社会福祉・介護事業	75	5,061	1,383	11	1,335	493	2	704
<b>O 教育, 学習支援業</b>	<b>83</b>	<b>5,273</b>	<b>2,566</b>	<b>18</b>	<b>2,382</b>	<b>1,243</b>	<b>3</b>	<b>2,100</b>
76 学校教育	60	3,696	1,771	13	1,712	849	3	2,100
77 その他の教育, 学習支援業	23	1,577	795	5	670	394	-	-
<b>P 複合サービス事業</b>	<b>-</b>	<b>-</b>	<b>-</b>	<b>1</b>	<b>250</b>	<b>186</b>	<b>5</b>	<b>1,928</b>
78 郵便局(別掲を除く)	-	-	-	-	-	-	5	1,928
79 協同組合(他に分類されないもの)	-	-	-	1	250	186	-	-
<b>Q サービス業(他に分類されないもの)</b>	<b>119</b>	<b>8,096</b>	<b>5,549</b>	<b>74</b>	<b>12,450</b>	<b>8,101</b>	<b>20</b>	<b>9,705</b>
80 専門サービス業*	14	903	785	7	1,109	902	2	730
81 学術・開発研究機関	7	476	422	3	425	285	4	2,267
82 洗濯・理容・美容・浴場業	8	570	244	1	107	66	-	-
83 その他の生活関連サービス業	1	59	29	3	513	366	-	-
84 娯楽業	23	1,558	934	5	634	484	-	-
85 廃棄物処理業	8	539	492	5	873	850	1	317
86 自動車整備業	-	-	-	-	-	-	-	-
87 機械等修理業(別掲を除く)	7	474	449	5	990	822	1	521
88 物品貸業	6	396	214	1	242	13	-	-
89 広告業	1	65	29	-	-	-	-	-
90 その他の事業サービス業	41	2,875	1,853	41	6,990	4,068	12	5,870
91 政治・経済・文化団体	2	120	51	2	339	120	-	-
92 宗教	1	61	47	1	228	125	-	-
93 その他のサービス業	-	-	-	-	-	-	-	-
<b>R 公務(他に分類されないもの)</b>	<b>11</b>	<b>862</b>	<b>706</b>	<b>21</b>	<b>3,889</b>	<b>3,089</b>	<b>4</b>	<b>2,419</b>
95 国家公務	3	254	164	3	445	330	-	-
96 地方公務	8	608	542	18	3,444	2,759	4	2,419

事業所数及び男女別従業者数 — 総 数 —

民営及び国・地方公共団体

者数 うち男	1000 ～ 1999 人			2000 ～ 4999 人			5000人 以上			派遣・下 請従業者 のみ 事業所数	産 業 中分類
	事業所数	従 業 者 数		事業所数	従 業 者 数		事業所数	従 業 者 数			
		総 数	うち男		総 数	うち男		総 数	うち男		
-	-	-	-	-	-	-	-	-	-	-	45
-	-	-	-	-	-	-	-	-	-	-	46
-	-	-	-	-	-	-	-	-	-	3	47
-	-	-	-	-	-	-	-	-	-	1	48
1,749	-	-	-	-	-	-	-	-	-	12	J
-	-	-	-	-	-	-	-	-	-	-	49
-	-	-	-	-	-	-	-	-	-	-	50
-	-	-	-	-	-	-	-	-	-	-	51
-	-	-	-	-	-	-	-	-	-	-	52
-	-	-	-	-	-	-	-	-	-	1	53
-	-	-	-	-	-	-	-	-	-	-	54
1,069	-	-	-	-	-	-	-	-	-	-	55
-	-	-	-	-	-	-	-	-	-	4	56
124	-	-	-	-	-	-	-	-	-	1	57
-	-	-	-	-	-	-	-	-	-	-	58
388	-	-	-	-	-	-	-	-	-	1	59
168	-	-	-	-	-	-	-	-	-	5	60
480	-	-	-	-	-	-	-	-	-	1	K
-	-	-	-	-	-	-	-	-	-	-	61
223	-	-	-	-	-	-	-	-	-	-	62
228	-	-	-	-	-	-	-	-	-	-	63
-	-	-	-	-	-	-	-	-	-	1	64
-	-	-	-	-	-	-	-	-	-	-	65
-	-	-	-	-	-	-	-	-	-	-	66
29	-	-	-	-	-	-	-	-	-	-	67
-	-	-	-	-	-	-	-	-	-	6	L
-	-	-	-	-	-	-	-	-	-	-	68
-	-	-	-	-	-	-	-	-	-	6	69
-	-	-	-	-	-	-	-	-	-	4	M
-	-	-	-	-	-	-	-	-	-	-	70
-	-	-	-	-	-	-	-	-	-	-	71
-	-	-	-	-	-	-	-	-	-	4	72
2,080	1	1,644	293	-	-	-	-	-	-	187	N
1,837	1	1,644	293	-	-	-	-	-	-	4	73
-	-	-	-	-	-	-	-	-	-	-	74
243	-	-	-	-	-	-	-	-	-	183	75
1,279	2	2,309	1,572	-	-	-	-	-	-	62	O
1,279	2	2,309	1,572	-	-	-	-	-	-	-	76
-	-	-	-	-	-	-	-	-	-	62	77
1,216	-	-	-	-	-	-	-	-	-	-	P
1,216	-	-	-	-	-	-	-	-	-	-	78
-	-	-	-	-	-	-	-	-	-	-	79
6,976	2	3,155	2,778	1	3,627	3,037	1	7,367	6,391	133	Q
608	-	-	-	-	-	-	-	-	-	-	80
2,041	2	3,155	2,778	1	3,627	3,037	1	7,367	6,391	-	81
-	-	-	-	-	-	-	-	-	-	3	82
-	-	-	-	-	-	-	-	-	-	102	83
-	-	-	-	-	-	-	-	-	-	20	84
313	-	-	-	-	-	-	-	-	-	2	85
-	-	-	-	-	-	-	-	-	-	-	86
489	-	-	-	-	-	-	-	-	-	-	87
-	-	-	-	-	-	-	-	-	-	-	88
-	-	-	-	-	-	-	-	-	-	-	89
3,525	-	-	-	-	-	-	-	-	-	1	90
-	-	-	-	-	-	-	-	-	-	-	91
-	-	-	-	-	-	-	-	-	-	-	92
-	-	-	-	-	-	-	-	-	-	5	93
1,963	-	-	-	-	-	-	-	-	-	-	R
-	-	-	-	-	-	-	-	-	-	-	95
1,963	-	-	-	-	-	-	-	-	-	-	96

第4-2表 経営組織(4区分)別, 産業中分類別, 従業者規模(12区分)別

産業中分類	総 数			1 ～ 4 人			5 ～ 9 人	
	事業所数	従 業 者 数		事業所数	従 業 者 数		事業所数	従 業 者 数
		総 数	うち男		総 数	うち男		
A~R 全 産 業	15,491	44,709	19,836	13,211	25,162	12,161	1,753	11,017
A~Q 全産業 (R公務を除く)	15,491	44,709	19,836	13,211	25,162	12,161	1,753	11,017
A~C 農 林 漁 業	-	-	-	-	-	-	-	-
A 農 業	-	-	-	-	-	-	-	-
01 農 業	-	-	-	-	-	-	-	-
B 林 業	-	-	-	-	-	-	-	-
02 林 業	-	-	-	-	-	-	-	-
C 漁 業	-	-	-	-	-	-	-	-
03 漁 業	-	-	-	-	-	-	-	-
04 水産養殖業	-	-	-	-	-	-	-	-
D~R 非 農 林 漁 業	15,491	44,709	19,836	13,211	25,162	12,161	1,753	11,017
D~Q 非農林漁業 (R公務を除く)	15,491	44,709	19,836	13,211	25,162	12,161	1,753	11,017
D 鉱 業	-	-	-	-	-	-	-	-
05 鉱 業	-	-	-	-	-	-	-	-
E 建 設 業	673	1,535	1,218	631	1,261	982	39	230
06 総合工事業	184	440	348	173	361	279	10	56
07 職別工事業(設備工事業を除く)	399	902	725	371	725	573	26	156
08 設備工事業	90	193	145	87	175	130	3	18
F 製 造 業	693	1,532	972	652	1,269	838	38	232
09 食料品製造業	29	80	39	24	52	27	5	28
10 飲料・たばこ・飼料製造業	1	2	1	1	2	1	-	-
11 繊維工業*	-	-	-	-	-	-	-	-
12 衣服・その他の繊維製品製造業	24	55	24	22	41	23	2	14
13 木材・木製品製造業(家具を除く)	7	8	7	7	8	7	-	-
14 家具・装備品製造業	29	60	43	29	60	43	-	-
15 パルプ・紙・紙加工品製造業	14	30	17	13	24	15	1	6
16 印刷・同関連業	27	75	38	25	61	31	2	14
17 化学工業	2	12	6	1	2	1	-	-
18 石油製品・石炭製品製造業	-	-	-	-	-	-	-	-
19 プラスチック製品製造業*	39	99	59	34	67	44	5	32
20 ゴム製品製造業	1	1	1	1	1	1	-	-
21 なめし革・同製品・毛皮製造業	2	11	7	1	4	1	1	7
22 窯業・土石製品製造業	4	9	5	4	9	5	-	-
23 鉄 鋼 業	4	9	6	4	9	6	-	-
24 非鉄金属製造業	8	21	13	8	21	13	-	-
25 金属製品製造業	160	317	226	155	281	205	4	26
26 一般機械器具製造業	151	303	206	145	267	184	6	36
27 電気機械器具製造業	26	58	41	25	52	36	1	6
28 情報通信機械器具製造業	15	44	29	14	33	20	-	-
29 電子部品・デバイス製造業	45	108	59	41	83	49	4	25
30 輸送用機械器具製造業	26	58	34	23	41	28	3	17
31 精密機械器具製造業	37	88	54	33	67	41	4	21
32 その他の製造業	42	84	57	42	84	57	-	-
G 電気・ガス・熱供給・水道業	-	-	-	-	-	-	-	-
33 電 気 業	-	-	-	-	-	-	-	-
34 ガ ス 業	-	-	-	-	-	-	-	-
35 熱 供 給 業	-	-	-	-	-	-	-	-
36 水 道 業	-	-	-	-	-	-	-	-
H 情 報 通 信 業	6	22	12	4	8	6	2	14
37 通 信 業	-	-	-	-	-	-	-	-
38 放 送 業	-	-	-	-	-	-	-	-
39 情報サービス業	5	20	11	3	6	5	2	14
40 インターネット附随サービス業	-	-	-	-	-	-	-	-
41 映像・音声・文字情報制作業	1	2	1	1	2	1	-	-
I 運 輸 業	528	585	564	524	538	529	3	17
42 鉄 道 業	-	-	-	-	-	-	-	-
43 道路旅客運送業	509	509	508	509	509	508	-	-
44 道路貨物運送業	12	49	45	11	19	15	-	-

事業所数及び男女別従業者数 一 個 人 一

民営及び国・地方公共団体

者数 うち男	10 ～ 19 人			20 ～ 29 人			30 ～ 49 人			産業 中分類
	事業所数	従業者数		事業所数	従業者数		事業所数	従業者数		
		総数	うち男		総数	うち男		総数	うち男	
4,101	427	5,502	2,307	79	1,794	887	18	648	286	A～R
4,101	427	5,502	2,307	79	1,794	887	18	648	286	A～Q
-	-	-	-	-	-	-	-	-	-	A～C
-	-	-	-	-	-	-	-	-	-	A
-	-	-	-	-	-	-	-	-	-	01
-	-	-	-	-	-	-	-	-	-	B
-	-	-	-	-	-	-	-	-	-	02
-	-	-	-	-	-	-	-	-	-	C
-	-	-	-	-	-	-	-	-	-	03
-	-	-	-	-	-	-	-	-	-	04
4,101	427	5,502	2,307	79	1,794	887	18	648	286	D～R
4,101	427	5,502	2,307	79	1,794	887	18	648	286	D～Q
-	-	-	-	-	-	-	-	-	-	D
-	-	-	-	-	-	-	-	-	-	05
196	2	21	20	1	23	20	-	-	-	E
49	-	-	-	1	23	20	-	-	-	06
132	2	21	20	-	-	-	-	-	-	07
15	-	-	-	-	-	-	-	-	-	08
113	3	31	21	-	-	-	-	-	-	F
12	-	-	-	-	-	-	-	-	-	09
-	-	-	-	-	-	-	-	-	-	10
-	-	-	-	-	-	-	-	-	-	11
1	-	-	-	-	-	-	-	-	-	12
-	-	-	-	-	-	-	-	-	-	13
-	-	-	-	-	-	-	-	-	-	14
2	-	-	-	-	-	-	-	-	-	15
7	-	-	-	-	-	-	-	-	-	16
-	1	10	5	-	-	-	-	-	-	17
-	-	-	-	-	-	-	-	-	-	18
15	-	-	-	-	-	-	-	-	-	19
-	-	-	-	-	-	-	-	-	-	20
6	-	-	-	-	-	-	-	-	-	21
-	-	-	-	-	-	-	-	-	-	22
-	-	-	-	-	-	-	-	-	-	23
-	-	-	-	-	-	-	-	-	-	24
14	1	10	7	-	-	-	-	-	-	25
22	-	-	-	-	-	-	-	-	-	26
5	-	-	-	-	-	-	-	-	-	27
-	1	11	9	-	-	-	-	-	-	28
10	-	-	-	-	-	-	-	-	-	29
6	-	-	-	-	-	-	-	-	-	30
13	-	-	-	-	-	-	-	-	-	31
-	-	-	-	-	-	-	-	-	-	32
-	-	-	-	-	-	-	-	-	-	G
-	-	-	-	-	-	-	-	-	-	33
-	-	-	-	-	-	-	-	-	-	34
-	-	-	-	-	-	-	-	-	-	35
-	-	-	-	-	-	-	-	-	-	36
6	-	-	-	-	-	-	-	-	-	H
-	-	-	-	-	-	-	-	-	-	37
-	-	-	-	-	-	-	-	-	-	38
6	-	-	-	-	-	-	-	-	-	39
-	-	-	-	-	-	-	-	-	-	40
-	-	-	-	-	-	-	-	-	-	41
5	-	-	-	-	-	-	1	30	30	I
-	-	-	-	-	-	-	-	-	-	42
-	-	-	-	-	-	-	-	-	-	43
-	-	-	-	-	-	-	1	30	30	44

第4-2表 経営組織(4区分)別, 産業中分類別, 従業者規模(12区分)別

産業中分類	50 ～ 99 人			100 ～ 299 人			300 ～ 999人	
	事業所数	従業者数		事業所数	従業者数		事業所数	従業者数
		総数	うち男		総数	うち男		
A～R 全産業	1	80	4	2	506	90	-	-
A～Q 全産業 (R公務を除く)	1	80	4	2	506	90	-	-
A～C 農林漁業	-	-	-	-	-	-	-	-
A 農業	-	-	-	-	-	-	-	-
01 農	-	-	-	-	-	-	-	-
B 林業	-	-	-	-	-	-	-	-
02 林	-	-	-	-	-	-	-	-
C 漁業	-	-	-	-	-	-	-	-
03 漁	-	-	-	-	-	-	-	-
04 水産養殖業	-	-	-	-	-	-	-	-
D～R 非農林漁業	1	80	4	2	506	90	-	-
D～Q 非農林漁業 (R公務を除く)	1	80	4	2	506	90	-	-
D 鉱業	-	-	-	-	-	-	-	-
05 鉱	-	-	-	-	-	-	-	-
E 建設業	-	-	-	-	-	-	-	-
06 総合工事業	-	-	-	-	-	-	-	-
07 職別工事業(設備工事業を除く)	-	-	-	-	-	-	-	-
08 設備工事業	-	-	-	-	-	-	-	-
F 製造業	-	-	-	-	-	-	-	-
09 食料品製造業	-	-	-	-	-	-	-	-
10 飲料・たばこ・飼料製造業	-	-	-	-	-	-	-	-
11 繊維工業*	-	-	-	-	-	-	-	-
12 衣服・その他の繊維製品製造業	-	-	-	-	-	-	-	-
13 木材・木製品製造業(家具を除く)	-	-	-	-	-	-	-	-
14 家具・装備品製造業	-	-	-	-	-	-	-	-
15 パルプ・紙・紙加工品製造業	-	-	-	-	-	-	-	-
16 印刷・同関連業	-	-	-	-	-	-	-	-
17 化学工業	-	-	-	-	-	-	-	-
18 石油製品・石炭製品製造業	-	-	-	-	-	-	-	-
19 プラスチック製品製造業*	-	-	-	-	-	-	-	-
20 ゴム製品製造業	-	-	-	-	-	-	-	-
21 なめし革・同製品・毛皮製造業	-	-	-	-	-	-	-	-
22 窯業・土石製品製造業	-	-	-	-	-	-	-	-
23 鉄鋼業	-	-	-	-	-	-	-	-
24 非鉄金属製造業	-	-	-	-	-	-	-	-
25 金属製品製造業	-	-	-	-	-	-	-	-
26 一般機械器具製造業	-	-	-	-	-	-	-	-
27 電気機械器具製造業	-	-	-	-	-	-	-	-
28 情報通信機械器具製造業	-	-	-	-	-	-	-	-
29 電子部品・デバイス製造業	-	-	-	-	-	-	-	-
30 輸送用機械器具製造業	-	-	-	-	-	-	-	-
31 精密機械器具製造業	-	-	-	-	-	-	-	-
32 その他の製造業	-	-	-	-	-	-	-	-
G 電気・ガス・熱供給・水道業	-	-	-	-	-	-	-	-
33 電気業	-	-	-	-	-	-	-	-
34 ガス業	-	-	-	-	-	-	-	-
35 熱供給業	-	-	-	-	-	-	-	-
36 水道業	-	-	-	-	-	-	-	-
H 情報通信業	-	-	-	-	-	-	-	-
37 通信業	-	-	-	-	-	-	-	-
38 放送業	-	-	-	-	-	-	-	-
39 情報サービス業	-	-	-	-	-	-	-	-
40 インターネット付随サービス業	-	-	-	-	-	-	-	-
41 映像・音声・文字情報制作業	-	-	-	-	-	-	-	-
I 運輸業	-	-	-	-	-	-	-	-
42 鉄道業	-	-	-	-	-	-	-	-
43 道路旅客運送業	-	-	-	-	-	-	-	-
44 道路貨物運送業	-	-	-	-	-	-	-	-

事業所数及び男女別従業者数 一 個 人 一

民営及び国・地方公共団体

者数 うち男	1000 ～ 1999 人			2000 ～ 4999 人			5000人 以上			派遣・下 請従業者 のみ	産 業 中分類
	事業所数	従 業 者 数		事業所数	従 業 者 数		事業所数	従 業 者 数			
		総 数	うち男		総 数	うち男		総 数	うち男	事業所数	
-	-	-	-	-	-	-	-	-	-	-	A ~ R
-	-	-	-	-	-	-	-	-	-	-	A ~ Q
-	-	-	-	-	-	-	-	-	-	-	A ~ C
-	-	-	-	-	-	-	-	-	-	-	A
-	-	-	-	-	-	-	-	-	-	-	01
-	-	-	-	-	-	-	-	-	-	-	B
-	-	-	-	-	-	-	-	-	-	-	02
-	-	-	-	-	-	-	-	-	-	-	C
-	-	-	-	-	-	-	-	-	-	-	03
-	-	-	-	-	-	-	-	-	-	-	04
-	-	-	-	-	-	-	-	-	-	-	D ~ R
-	-	-	-	-	-	-	-	-	-	-	D ~ Q
-	-	-	-	-	-	-	-	-	-	-	D
-	-	-	-	-	-	-	-	-	-	-	05
-	-	-	-	-	-	-	-	-	-	-	E
-	-	-	-	-	-	-	-	-	-	-	06
-	-	-	-	-	-	-	-	-	-	-	07
-	-	-	-	-	-	-	-	-	-	-	08
-	-	-	-	-	-	-	-	-	-	-	F
-	-	-	-	-	-	-	-	-	-	-	09
-	-	-	-	-	-	-	-	-	-	-	10
-	-	-	-	-	-	-	-	-	-	-	11
-	-	-	-	-	-	-	-	-	-	-	12
-	-	-	-	-	-	-	-	-	-	-	13
-	-	-	-	-	-	-	-	-	-	-	14
-	-	-	-	-	-	-	-	-	-	-	15
-	-	-	-	-	-	-	-	-	-	-	16
-	-	-	-	-	-	-	-	-	-	-	17
-	-	-	-	-	-	-	-	-	-	-	18
-	-	-	-	-	-	-	-	-	-	-	19
-	-	-	-	-	-	-	-	-	-	-	20
-	-	-	-	-	-	-	-	-	-	-	21
-	-	-	-	-	-	-	-	-	-	-	22
-	-	-	-	-	-	-	-	-	-	-	23
-	-	-	-	-	-	-	-	-	-	-	24
-	-	-	-	-	-	-	-	-	-	-	25
-	-	-	-	-	-	-	-	-	-	-	26
-	-	-	-	-	-	-	-	-	-	-	27
-	-	-	-	-	-	-	-	-	-	-	28
-	-	-	-	-	-	-	-	-	-	-	29
-	-	-	-	-	-	-	-	-	-	-	30
-	-	-	-	-	-	-	-	-	-	-	31
-	-	-	-	-	-	-	-	-	-	-	32
-	-	-	-	-	-	-	-	-	-	-	G
-	-	-	-	-	-	-	-	-	-	-	33
-	-	-	-	-	-	-	-	-	-	-	34
-	-	-	-	-	-	-	-	-	-	-	35
-	-	-	-	-	-	-	-	-	-	-	36
-	-	-	-	-	-	-	-	-	-	-	H
-	-	-	-	-	-	-	-	-	-	-	37
-	-	-	-	-	-	-	-	-	-	-	38
-	-	-	-	-	-	-	-	-	-	-	39
-	-	-	-	-	-	-	-	-	-	-	40
-	-	-	-	-	-	-	-	-	-	-	41
-	-	-	-	-	-	-	-	-	-	-	I
-	-	-	-	-	-	-	-	-	-	-	42
-	-	-	-	-	-	-	-	-	-	-	43
-	-	-	-	-	-	-	-	-	-	-	44

第4-2表 経営組織(4区分)別, 産業中分類別, 従業者規模(12区分)別

産業中分類	総 数			1 ~ 4 人			5 ~ 9 人	
	事業所数	従 業 者 数		事業所数	従 業 者 数		事業所数	従 業 者 数
		総 数	うち男		総 数	うち男		
45 水 運 業	-	-	-	-	-	-	-	-
46 航 空 運 輸 業	-	-	-	-	-	-	-	-
47 倉 庫 業	3	12	5	1	1	1	2	11
48 運輸に附帯するサービス業	4	15	6	3	9	5	1	6
<b>J 卸 売 ・ 小 売 業</b>	<b>2,951</b>	<b>9,148</b>	<b>4,462</b>	<b>2,613</b>	<b>5,129</b>	<b>2,519</b>	<b>165</b>	<b>1,039</b>
49 各種商品卸売業	-	-	-	-	-	-	-	-
50 繊維・衣服等卸売業	11	22	11	11	22	11	-	-
51 飲 食 料 品 卸 売 業	44	136	63	37	87	46	6	38
52 建築材料, 鉱物・金属材料等卸売業	65	162	113	60	134	95	5	28
53 機 械 器 具 卸 売 業	19	39	26	18	34	23	1	5
54 そ の 他 の 卸 売 業	42	127	47	38	83	37	1	5
55 各種商品小売業	1	1	-	1	1	-	-	-
56 織物・衣服・身の回り品小売業	348	648	240	339	596	227	9	52
57 飲 食 料 品 小 売 業	1,209	5,023	2,463	987	2,075	974	81	517
58 自動車・自転車小売業	127	241	168	125	229	158	2	12
59 家具・じゅう器・機械器具小売業	265	543	342	258	497	313	6	36
60 そ の 他 の 小 売 業	820	2,206	989	739	1,371	635	54	346
<b>K 金 融 ・ 保 険 業</b>	<b>28</b>	<b>47</b>	<b>27</b>	<b>28</b>	<b>47</b>	<b>27</b>	-	-
61 銀 行 業	-	-	-	-	-	-	-	-
62 協 同 組 織 金 融 業	-	-	-	-	-	-	-	-
63 郵便貯金取扱機関, 政府関係金融機関	-	-	-	-	-	-	-	-
64 貸金業, 投資業等非預金信用機関	7	13	9	7	13	9	-	-
65 証券業, 商品先物取引業	-	-	-	-	-	-	-	-
66 補助的金融業, 金融附帯業	-	-	-	-	-	-	-	-
67 保険業(保険媒介代理業等を含む)*	21	34	18	21	34	18	-	-
<b>L 不 動 産 業</b>	<b>1,647</b>	<b>2,488</b>	<b>1,406</b>	<b>1,628</b>	<b>2,368</b>	<b>1,346</b>	<b>18</b>	<b>107</b>
68 不 動 産 取 引 業	69	158	92	66	140	77	3	18
69 不動産賃貸業・管理業	1,578	2,330	1,314	1,562	2,228	1,269	15	89
<b>M 飲 食 店 , 宿 泊 業</b>	<b>3,876</b>	<b>11,225</b>	<b>4,149</b>	<b>3,262</b>	<b>6,892</b>	<b>2,490</b>	<b>536</b>	<b>3,285</b>
70 一 般 飲 食 店	1,667	5,292	2,478	1,372	3,181	1,487	253	1,561
71 遊 興 飲 食 店	2,186	5,863	1,645	1,870	3,664	986	281	1,714
72 宿 泊 業	23	70	26	20	47	17	2	10
<b>N 医 療 , 福 祉</b>	<b>1,588</b>	<b>8,727</b>	<b>2,599</b>	<b>852</b>	<b>2,008</b>	<b>890</b>	<b>558</b>	<b>3,631</b>
73 医 療 業	1,549	8,388	2,549	847	1,993	887	536	3,494
74 保 健 衛 生	-	-	-	-	-	-	-	-
75 社会保険・社会福祉・介護事業	39	339	50	5	15	3	22	137
<b>O 教 育 , 学 習 支 援 業</b>	<b>590</b>	<b>1,969</b>	<b>704</b>	<b>444</b>	<b>705</b>	<b>232</b>	<b>113</b>	<b>723</b>
76 学 校 教 育	11	164	29	-	-	-	5	33
77 その他の教育, 学習支援業	579	1,805	675	444	705	232	108	690
<b>P 複 合 サ ー ビ ス 事 業</b>	<b>1</b>	<b>2</b>	<b>-</b>	<b>1</b>	<b>2</b>	<b>-</b>	<b>-</b>	<b>-</b>
78 郵便局(別掲を除く)	1	2	-	1	2	-	-	-
79 協同組合(他に分類されないもの)	-	-	-	-	-	-	-	-
<b>Q サ ー ビ ス 業 (他 に 分 類 さ れ な い も の)</b>	<b>2,910</b>	<b>7,429</b>	<b>3,723</b>	<b>2,572</b>	<b>4,935</b>	<b>2,302</b>	<b>281</b>	<b>1,739</b>
80 専 門 サ ー ビ ス 業 *	538	1,928	1,096	395	865	481	119	743
81 学 術 ・ 開 発 研 究 機 関	-	-	-	-	-	-	-	-
82 洗濯・理容・美容・浴場業	1,891	4,059	1,631	1,778	3,342	1,366	103	592
83 その他の生活関連サービス業	128	270	93	119	221	82	9	49
84 娯 楽 業	159	765	601	96	181	126	42	306
85 廃 棄 物 処 理 業	2	7	7	1	2	2	1	5
86 自 動 車 整 備 業	75	139	115	75	139	115	-	-
87 機械等修理業(別掲を除く)	60	95	74	60	95	74	-	-
88 物 品 賃 貸 業	13	48	31	9	22	14	4	26
89 広 告 業	1	1	1	1	1	1	-	-
90 その他の事業サービス業	39	109	70	34	59	37	3	18
91 政 治 ・ 経 済 ・ 文 化 団 体	-	-	-	-	-	-	-	-
92 宗 教	3	6	3	3	6	3	-	-
93 そ の 他 の サ ー ビ ス 業	1	2	1	1	2	1	-	-
<b>R 公 務 (他 に 分 類 さ れ な い も の)</b>	<b>-</b>	<b>-</b>	<b>-</b>	<b>-</b>	<b>-</b>	<b>-</b>	<b>-</b>	<b>-</b>
95 国 家 公 務	-	-	-	-	-	-	-	-
96 地 方 公 務	-	-	-	-	-	-	-	-



事業所数及び男女別従業者数 一 個 人 一

民営及び国・地方公共団体

者数 うち男	10 ～ 19 人			20 ～ 29 人			30 ～ 49 人			業 業 中 分 類
	事業所数	従業者数		事業所数	従業者数		事業所数	従業者数		
		総数	うち男		総数	うち男		総数	うち男	
-	-	-	-	-	-	-	-	-	-	45
-	-	-	-	-	-	-	-	-	-	46
4	-	-	-	-	-	-	-	-	-	47
1	-	-	-	-	-	-	-	-	-	48
426	121	1,705	838	46	1,028	562	5	167	113	J
-	-	-	-	-	-	-	-	-	-	49
-	-	-	-	-	-	-	-	-	-	50
12	1	11	5	-	-	-	-	-	-	51
18	-	-	-	-	-	-	-	-	-	52
3	-	-	-	-	-	-	-	-	-	53
3	3	39	7	-	-	-	-	-	-	54
-	-	-	-	-	-	-	-	-	-	55
13	-	-	-	-	-	-	-	-	-	56
190	96	1,394	715	41	910	481	4	127	103	57
10	-	-	-	-	-	-	-	-	-	58
26	1	10	3	-	-	-	-	-	-	59
151	20	251	108	5	118	81	1	40	10	60
-	-	-	-	-	-	-	-	-	-	K
-	-	-	-	-	-	-	-	-	-	61
-	-	-	-	-	-	-	-	-	-	62
-	-	-	-	-	-	-	-	-	-	63
-	-	-	-	-	-	-	-	-	-	64
-	-	-	-	-	-	-	-	-	-	65
-	-	-	-	-	-	-	-	-	-	66
-	-	-	-	-	-	-	-	-	-	67
57	1	13	3	-	-	-	-	-	-	L
15	-	-	-	-	-	-	-	-	-	68
42	1	13	3	-	-	-	-	-	-	69
1,189	74	952	412	4	96	58	-	-	-	M
714	40	506	251	2	44	26	-	-	-	70
470	33	433	157	2	52	32	-	-	-	71
5	1	13	4	-	-	-	-	-	-	72
963	149	1,828	443	18	412	96	9	342	117	N
934	139	1,696	429	16	357	92	9	342	117	73
-	-	-	-	-	-	-	-	-	-	74
29	10	132	14	2	55	4	-	-	-	75
244	23	269	110	7	163	92	3	109	26	O
7	3	31	8	1	23	1	2	77	13	76
237	20	238	102	6	140	91	1	32	13	77
-	-	-	-	-	-	-	-	-	-	P
-	-	-	-	-	-	-	-	-	-	78
-	-	-	-	-	-	-	-	-	-	79
902	54	683	460	3	72	59	-	-	-	Q
407	22	268	168	2	52	40	-	-	-	80
-	-	-	-	-	-	-	-	-	-	81
232	10	125	33	-	-	-	-	-	-	82
11	-	-	-	-	-	-	-	-	-	83
226	20	258	230	1	20	19	-	-	-	84
5	-	-	-	-	-	-	-	-	-	85
-	-	-	-	-	-	-	-	-	-	86
-	-	-	-	-	-	-	-	-	-	87
17	-	-	-	-	-	-	-	-	-	88
-	-	-	-	-	-	-	-	-	-	89
4	2	32	29	-	-	-	-	-	-	90
-	-	-	-	-	-	-	-	-	-	91
-	-	-	-	-	-	-	-	-	-	92
-	-	-	-	-	-	-	-	-	-	93
-	-	-	-	-	-	-	-	-	-	R
-	-	-	-	-	-	-	-	-	-	95
-	-	-	-	-	-	-	-	-	-	96

第4-2表 経営組織(4区分)別, 産業中分類別, 従業者規模(12区分)別

産業中分類	50 ~ 99 人			100 ~ 299 人			300 ~ 999人	
	事業所数	従業者数		事業所数	従業者数		事業所数	従業
		総数	うち男		総数	うち男		総数
45 水 運 業	-	-	-	-	-	-	-	-
46 航 空 運 輸 業	-	-	-	-	-	-	-	-
47 倉 庫 業	-	-	-	-	-	-	-	-
48 運輸に附帯するサービス業	-	-	-	-	-	-	-	-
J 卸 売 ・ 小 売 業	1	80	4	-	-	-	-	-
49 各 種 商 品 卸 売 業	-	-	-	-	-	-	-	-
50 織 維 ・ 衣 服 等 卸 売 業	-	-	-	-	-	-	-	-
51 飲 食 料 品 卸 売 業	-	-	-	-	-	-	-	-
52 建築材料, 鉱物・金属材料等卸売業	-	-	-	-	-	-	-	-
53 機 械 器 具 卸 売 業	-	-	-	-	-	-	-	-
54 そ の 他 の 卸 売 業	-	-	-	-	-	-	-	-
55 各 種 商 品 小 売 業	-	-	-	-	-	-	-	-
56 織物・衣服・身の回り品小売業	-	-	-	-	-	-	-	-
57 飲 食 料 品 小 売 業	-	-	-	-	-	-	-	-
58 自 動 車 ・ 自 転 車 小 売 業	-	-	-	-	-	-	-	-
59 家具・じゅう器・機械器具小売業	-	-	-	-	-	-	-	-
60 そ の 他 の 小 売 業	1	80	4	-	-	-	-	-
K 金 融 ・ 保 険 業	-	-	-	-	-	-	-	-
61 銀 行 業	-	-	-	-	-	-	-	-
62 協 同 組 織 金 融 業	-	-	-	-	-	-	-	-
63 郵便貯金取扱機関, 政府関係金融機関	-	-	-	-	-	-	-	-
64 貸金業, 投資業等非預金信用機関	-	-	-	-	-	-	-	-
65 証券業, 商品先物取引業	-	-	-	-	-	-	-	-
66 補助的金融業, 金融附帯業	-	-	-	-	-	-	-	-
67 保険業 (保険媒介代理業等を含む) *	-	-	-	-	-	-	-	-
L 不 動 産 業	-	-	-	-	-	-	-	-
68 不 動 産 取 引 業	-	-	-	-	-	-	-	-
69 不 動 産 賃 貸 業 ・ 管 理 業	-	-	-	-	-	-	-	-
M 飲 食 店 , 宿 泊 業	-	-	-	-	-	-	-	-
70 一 般 飲 食 店	-	-	-	-	-	-	-	-
71 遊 興 飲 食 店	-	-	-	-	-	-	-	-
72 宿 泊 業	-	-	-	-	-	-	-	-
N 医 療 , 福 祉	-	-	-	2	506	90	-	-
73 医 療 業	-	-	-	2	506	90	-	-
74 保 健 衛 生	-	-	-	-	-	-	-	-
75 社会保険・社会福祉・介護事業	-	-	-	-	-	-	-	-
O 教 育 , 学 習 支 援 業	-	-	-	-	-	-	-	-
76 学 校 教 育	-	-	-	-	-	-	-	-
77 その他の教育, 学習支援業	-	-	-	-	-	-	-	-
P 複 合 サ ー ビ ス 事 業	-	-	-	-	-	-	-	-
78 郵 便 局 (別 掲 を 除 く)	-	-	-	-	-	-	-	-
79 協同組合 (他に分類されないもの)	-	-	-	-	-	-	-	-
Q サ ー ビ ス 業 (他 に 分 類 さ れ な い も の)	-	-	-	-	-	-	-	-
80 専 門 サ ー ビ ス 業 *	-	-	-	-	-	-	-	-
81 学 術 ・ 開 発 研 究 機 関	-	-	-	-	-	-	-	-
82 洗 濯 ・ 理 容 ・ 美 容 ・ 浴 場 業	-	-	-	-	-	-	-	-
83 その他の生活関連サービス業	-	-	-	-	-	-	-	-
84 娛 楽 業	-	-	-	-	-	-	-	-
85 廃 棄 物 処 理 業	-	-	-	-	-	-	-	-
86 自 動 車 整 備 業	-	-	-	-	-	-	-	-
87 機 械 等 修 理 業 (別 掲 を 除 く)	-	-	-	-	-	-	-	-
88 物 品 賃 貸 業	-	-	-	-	-	-	-	-
89 広 告 業	-	-	-	-	-	-	-	-
90 その他の事業サービス業	-	-	-	-	-	-	-	-
91 政 治 ・ 経 済 ・ 文 化 団 体	-	-	-	-	-	-	-	-
92 宗 教	-	-	-	-	-	-	-	-
93 そ の 他 の サ ー ビ ス 業	-	-	-	-	-	-	-	-
R 公 務 (他 に 分 類 さ れ な い も の)	-	-	-	-	-	-	-	-
95 国 家 公 務	-	-	-	-	-	-	-	-
96 地 方 公 務	-	-	-	-	-	-	-	-

事業所数及び男女別従業者数 一 個 人 一

民営及び国・地方公共団体

者数 うち男	1000 ~ 1999 人		2000 ~ 4999 人		5000人 以上		派遣・下 請従業者 のみ	産 業 中分類
	事業所数	従 業 者 数		事業所数	従 業 者 数			
		総 数	うち男		総 数	うち男	総 数	うち男
-	-	-	-	-	-	-	-	45
-	-	-	-	-	-	-	-	46
-	-	-	-	-	-	-	-	47
-	-	-	-	-	-	-	-	48
-	-	-	-	-	-	-	-	J
-	-	-	-	-	-	-	-	49
-	-	-	-	-	-	-	-	50
-	-	-	-	-	-	-	-	51
-	-	-	-	-	-	-	-	52
-	-	-	-	-	-	-	-	53
-	-	-	-	-	-	-	-	54
-	-	-	-	-	-	-	-	55
-	-	-	-	-	-	-	-	56
-	-	-	-	-	-	-	-	57
-	-	-	-	-	-	-	-	58
-	-	-	-	-	-	-	-	59
-	-	-	-	-	-	-	-	60
-	-	-	-	-	-	-	-	K
-	-	-	-	-	-	-	-	61
-	-	-	-	-	-	-	-	62
-	-	-	-	-	-	-	-	63
-	-	-	-	-	-	-	-	64
-	-	-	-	-	-	-	-	65
-	-	-	-	-	-	-	-	66
-	-	-	-	-	-	-	-	67
-	-	-	-	-	-	-	-	L
-	-	-	-	-	-	-	-	68
-	-	-	-	-	-	-	-	69
-	-	-	-	-	-	-	-	M
-	-	-	-	-	-	-	-	70
-	-	-	-	-	-	-	-	71
-	-	-	-	-	-	-	-	72
-	-	-	-	-	-	-	-	N
-	-	-	-	-	-	-	-	73
-	-	-	-	-	-	-	-	74
-	-	-	-	-	-	-	-	75
-	-	-	-	-	-	-	-	O
-	-	-	-	-	-	-	-	76
-	-	-	-	-	-	-	-	77
-	-	-	-	-	-	-	-	P
-	-	-	-	-	-	-	-	78
-	-	-	-	-	-	-	-	79
-	-	-	-	-	-	-	-	Q
-	-	-	-	-	-	-	-	80
-	-	-	-	-	-	-	-	81
-	-	-	-	-	-	-	-	82
-	-	-	-	-	-	-	-	83
-	-	-	-	-	-	-	-	84
-	-	-	-	-	-	-	-	85
-	-	-	-	-	-	-	-	86
-	-	-	-	-	-	-	-	87
-	-	-	-	-	-	-	-	88
-	-	-	-	-	-	-	-	89
-	-	-	-	-	-	-	-	90
-	-	-	-	-	-	-	-	91
-	-	-	-	-	-	-	-	92
-	-	-	-	-	-	-	-	93
-	-	-	-	-	-	-	-	R
-	-	-	-	-	-	-	-	95
-	-	-	-	-	-	-	-	96

第4-3表 経営組織(4区分)別, 産業中分類別, 従業者規模(12区分)別

産業中分類	総 数			1 ～ 4 人			5 ～ 9 人	
	事業所数	従 業 者 数		事業所数	従 業 者 数		事業所数	従 業 者 数
		総 数	うち男		総 数	うち男		
A～R 全 産 業	22,059	371,350	251,261	8,271	22,266	12,672	6,121	40,157
A～Q 全産業 (R公務を除く)	22,059	516	251,261	8,271	22,266	12,672	6,121	40,157
A～C 農 林 漁 業	30	258	198	7	21	15	15	97
A 農 業	30	258	198	7	21	15	15	97
01 農 業	30	258	198	7	21	15	15	97
B 林 業	-	-	-	-	-	-	-	-
02 林 業	-	-	-	-	-	-	-	-
C 漁 業	-	-	-	-	-	-	-	-
03 漁 業	-	-	-	-	-	-	-	-
04 水産養殖業	-	-	-	-	-	-	-	-
D～R 非 農 林 漁 業	22,029	371,092	251,063	8,264	22,245	12,657	6,106	40,060
D～Q 非農林漁業 (R公務を除く)	22,029	371,092	251,063	8,264	22,245	12,657	6,106	40,060
D 鉱 業	1	42	34	-	-	-	-	-
05 鉱 業	1	42	34	-	-	-	-	-
E 建 設 業	2,884	28,080	23,838	1,078	3,025	2,207	978	6,411
06 総合工事業	962	9,506	7,900	370	1,048	754	332	2,161
07 職別工事業(設備工事業を除く)	914	7,904	6,688	364	997	716	308	1,993
08 設備工事業	1,008	10,670	9,250	344	980	737	338	2,257
F 製 造 業	3,093	83,029	67,160	1,135	3,105	2,100	872	5,746
09 食料品製造業	128	5,812	2,900	24	66	38	36	237
10 飲料・たばこ・飼料製造業	8	93	76	1	3	3	4	27
11 繊維工業*	5	299	236	1	3	3	1	5
12 衣服・その他の繊維製品製造業	28	219	102	11	30	17	11	68
13 木材・木製品製造業(家具を除く)	13	131	106	4	10	6	5	32
14 家具・装備品製造業	36	279	240	16	40	33	16	91
15 パルプ・紙・紙加工品製造業	42	566	393	9	30	17	16	106
16 印刷・同関連業	158	2,050	1,450	80	219	156	33	233
17 化学工業	74	6,952	6,237	10	26	15	12	88
18 石油製品・石炭製品製造業	14	1,297	1,207	1	3	3	2	18
19 プラスチック製品製造業*	170	2,049	1,396	60	173	105	51	331
20 ゴム製品製造業	14	96	47	6	15	10	6	36
21 なめし革・同製品・毛皮製造業	1	13	5	-	-	-	-	-
22 窯業・土石製品製造業	48	1,075	944	6	18	14	15	109
23 鉄 鋼 業	64	6,669	6,338	15	39	27	15	103
24 非鉄金属製造業	60	1,114	839	17	52	34	15	102
25 金属製品製造業	547	5,594	4,357	223	614	424	167	1,086
26 一般機械器具製造業	643	9,527	7,943	292	800	569	178	1,143
27 電気機械器具製造業	307	6,831	5,393	96	251	168	98	645
28 情報通信機械器具製造業	116	6,221	5,414	30	95	69	32	204
29 電子部品・デバイス製造業	283	12,408	9,785	92	253	151	75	526
30 輸送用機械器具製造業	108	10,154	9,055	35	90	55	23	166
31 精密機械器具製造業	130	2,717	2,123	55	149	101	36	231
32 その他の製造業	96	863	574	51	126	82	25	159
G 電気・ガス・熱供給・水道業	13	816	735	3	5	4	-	-
33 電 気 業	8	707	643	2	3	2	-	-
34 ガ ス 業	2	79	67	-	-	-	-	-
35 熱 供 給 業	2	15	14	1	2	2	-	-
36 水 道 業	1	15	11	-	-	-	-	-
H 情 報 通 信 業	370	28,242	23,612	86	225	155	79	539
37 通 信 業	32	604	373	7	22	14	12	82
38 放 送 業	7	459	330	-	-	-	2	11
39 情報サービス業	290	26,742	22,577	59	158	114	55	378
40 インターネット附随サービス業	10	91	81	5	9	6	2	13
41 映像・音声・文字情報制作業	31	346	251	15	36	21	8	55
I 運 輸 業	852	27,123	23,118	124	308	237	146	996
42 鉄 道 業	43	1,997	1,962	2	6	6	8	53
43 道路旅客運送業	45	4,709	4,521	2	8	4	-	-
44 道路貨物運送業	486	13,800	11,674	65	167	124	79	556

事業所数及び男女別従業者数 一 会 社 一

民営及び国・地方公共団体

者数 うち男	10 ～ 19 人			20 ～ 29 人			30 ～ 49 人			産業 中分類
	事業所数	従業者数		事業所数	従業者数		事業所数	従業者数		
		総数	うち男		総数	うち男		総数	うち男	
23,930	3,907	53,356	32,940	1,569	37,219	22,888	1,132	42,250	26,140	A～R
23,930	3,907	53,356	32,940	1,569	37,219	22,888	1,132	42,250	26,140	A～Q
70	6	91	68	2	49	45	-	-	-	A～C
70	6	91	68	2	49	45	-	-	-	A
70	6	91	68	2	49	45	-	-	-	01
-	-	-	-	-	-	-	-	-	-	B
-	-	-	-	-	-	-	-	-	-	02
-	-	-	-	-	-	-	-	-	-	C
-	-	-	-	-	-	-	-	-	-	03
-	-	-	-	-	-	-	-	-	-	04
23,860	3,901	53,265	32,872	1,567	37,170	22,843	1,132	42,250	26,140	D～R
23,860	3,901	53,265	32,872	1,567	37,170	22,843	1,132	42,250	26,140	D～Q
-	-	-	-	-	-	-	1	42	34	D
-	-	-	-	-	-	-	1	42	34	05
5,084	529	6,880	5,896	154	3,597	3,187	92	3,385	3,095	E
1,672	156	2,004	1,679	51	1,180	1,022	35	1,335	1,221	06
1,590	159	2,094	1,828	42	982	878	29	1,015	906	07
1,822	214	2,782	2,389	61	1,435	1,287	28	1,035	968	08
3,875	524	7,114	4,887	177	4,230	3,180	172	6,452	4,811	F
116	29	396	154	12	303	140	7	275	137	09
21	2	26	20	-	-	-	1	37	32	10
1	1	15	4	-	-	-	-	-	-	11
33	3	38	8	2	52	22	1	31	22	12
26	2	21	19	1	27	21	1	41	34	13
72	2	30	20	-	-	-	1	31	28	14
65	10	139	90	2	41	26	3	108	102	15
132	21	279	165	8	188	129	8	286	182	16
65	4	68	56	9	209	181	10	406	352	17
14	1	19	15	4	93	80	2	86	69	18
187	37	472	293	11	274	197	5	206	128	19
16	1	14	14	-	-	-	1	31	7	20
-	1	13	5	-	-	-	-	-	-	21
82	15	193	159	6	136	115	2	76	66	22
74	12	168	139	4	95	86	5	168	157	23
75	12	170	115	5	130	102	6	221	131	24
788	97	1,309	993	21	497	439	28	1,056	849	25
863	87	1,167	925	29	695	585	31	1,146	883	26
431	60	820	580	16	374	285	19	696	478	27
128	21	298	201	8	182	128	9	322	226	28
297	56	777	435	18	434	304	17	650	460	29
124	19	251	175	9	207	157	9	333	268	30
158	20	284	195	6	137	100	5	197	161	31
107	11	147	107	6	156	83	1	49	39	32
-	2	28	23	1	28	23	-	-	-	G
-	-	-	-	-	-	-	-	-	-	33
-	-	-	-	1	28	23	-	-	-	34
-	1	13	12	-	-	-	-	-	-	35
-	1	15	11	-	-	-	-	-	-	36
378	56	789	569	24	592	454	28	1,056	806	H
43	5	65	39	1	22	18	3	128	65	37
6	2	21	17	-	-	-	1	40	35	38
284	41	582	430	22	550	417	23	858	676	39
8	1	19	18	1	20	19	1	30	30	40
37	7	102	65	-	-	-	-	-	-	41
813	197	2,718	2,245	115	2,773	2,410	112	4,204	3,583	I
51	5	66	66	8	202	198	9	353	347	42
-	8	106	93	1	20	16	2	74	70	43
459	119	1,653	1,376	76	1,832	1,617	73	2,724	2,341	44

第4-3表 経営組織(4区分)別, 産業中分類別, 従業者規模(12区分)別

産業中分類	50 ~ 99 人			100 ~ 299 人			300 ~ 999人	
	事業所数	従業者数		事業所数	従業者数		事業所数	従業者数
		総数	うち男		総数	うち男		
A~R 全産業	608	41,199	27,053	327	53,148	38,299	82	41,260
A~Q 全産業 (R公務を除く)	608	41,199	27,053	327	53,148	38,299	82	41,260
A~C 農林漁業	-	-	-	-	-	-	-	-
A 農業	-	-	-	-	-	-	-	-
01 農	-	-	-	-	-	-	-	-
B 林業	-	-	-	-	-	-	-	-
02 林	-	-	-	-	-	-	-	-
C 漁業	-	-	-	-	-	-	-	-
03 漁	-	-	-	-	-	-	-	-
04 水産養殖業	-	-	-	-	-	-	-	-
D~R 非農林漁業	608	41,199	27,053	327	53,148	38,299	82	41,260
D~Q 非農林漁業 (R公務を除く)	608	41,199	27,053	327	53,148	38,299	82	41,260
D 鉱業	-	-	-	-	-	-	-	-
05 鉱	-	-	-	-	-	-	-	-
E 建設業	39	2,549	2,334	14	2,233	2,035	-	-
06 総合工事業	12	776	693	6	1,002	859	-	-
07 職別工事業(設備工事業を除く)	10	611	563	2	212	207	-	-
08 設備工事業	17	1,162	1,078	6	1,019	969	-	-
F 製造業	98	6,691	4,978	75	12,771	10,551	33	17,742
09 食料品製造業	8	569	231	9	1,488	722	2	678
10 飲料・たばこ・飼料製造業	-	-	-	-	-	-	-	-
11 繊維工業*	1	72	49	1	204	179	-	-
12 衣服・その他の繊維製品製造業	-	-	-	-	-	-	-	-
13 木材・木製品製造業(家具を除く)	-	-	-	-	-	-	-	-
14 家具・装備品製造業	1	87	87	-	-	-	-	-
15 パルプ・紙・紙加工品製造業	2	142	93	-	-	-	-	-
16 印刷・同関連業	6	393	280	1	103	57	1	349
17 化学工業	6	385	321	16	2,813	2,463	6	2,957
18 石油製品・石炭製品製造業	1	78	53	2	473	462	1	527
19 プラスチック製品製造業*	5	321	242	1	272	244	-	-
20 ゴム製品製造業	-	-	-	-	-	-	-	-
21 なめし革・同製品・毛皮製造業	-	-	-	-	-	-	-	-
22 窯業・土石製品製造業	2	125	108	1	109	103	1	309
23 鉄鋼業	5	296	289	5	883	820	2	1,381
24 非鉄金属製造業	4	285	233	1	154	149	-	-
25 金属製品製造業	8	522	430	3	510	434	-	-
26 一般機械器具製造業	15	981	817	7	1,056	953	4	2,539
27 電気機械器具製造業	7	471	347	8	1,387	1,108	3	2,187
28 情報通信機械器具製造業	5	395	340	5	627	552	5	2,501
29 電子部品・デバイス製造業	10	660	451	10	1,889	1,630	3	1,483
30 輸送用機械器具製造業	7	543	402	2	379	317	3	1,676
31 精密機械器具製造業	4	306	189	2	258	218	2	1,155
32 その他の製造業	1	60	16	1	166	140	-	-
G 電気・ガス・熱供給・水道業	4	319	305	3	436	380	-	-
33 電気業	3	268	261	3	436	380	-	-
34 ガス業	1	51	44	-	-	-	-	-
35 熱供給業	-	-	-	-	-	-	-	-
36 水道業	-	-	-	-	-	-	-	-
H 情報通信業	41	2,827	2,330	37	6,610	5,402	15	8,436
37 通信業	4	285	194	-	-	-	-	-
38 放送業	-	-	-	2	387	272	-	-
39 情報サービス業	37	2,542	2,136	34	6,070	5,002	15	8,436
40 インターネット附随サービス業	-	-	-	-	-	-	-	-
41 映像・音声・文字情報制作業	-	-	-	1	153	128	-	-
I 運輸業	93	6,418	5,369	60	9,008	7,950	2	698
42 鉄道業	5	321	304	6	996	990	-	-
43 道路旅客運送業	8	653	626	24	3,848	3,712	-	-
44 道路貨物運送業	52	3,468	2,993	20	2,702	2,253	2	698

事業所数及び男女別従業者数 一 会 社 一

民営及び国・地方公共団体

者数 うち男	1000 ～ 1999 人			2000 ～ 4999 人			5000人 以上			派遣・下 請従業者 のみ	産 業 中分類
	事業所数	従 業 者 数		事業所数	従 業 者 数		事業所数	従 業 者 数			
		総 数	うち男		総 数	うち男		総 数	うち男	事業所数	
32,085	7	9,995	8,291	5	16,624	14,486	2	13,876	12,477	28	A ～ R
32,085	7	9,995	8,291	5	16,624	14,486	2	13,876	12,477	28	A ～ Q
-	-	-	-	-	-	-	-	-	-	-	A ～ C
-	-	-	-	-	-	-	-	-	-	-	A
-	-	-	-	-	-	-	-	-	-	-	01
-	-	-	-	-	-	-	-	-	-	-	B
-	-	-	-	-	-	-	-	-	-	-	02
-	-	-	-	-	-	-	-	-	-	-	C
-	-	-	-	-	-	-	-	-	-	-	03
-	-	-	-	-	-	-	-	-	-	-	04
32,085	7	9,995	8,291	5	16,624	14,486	2	13,876	12,477	28	D ～ R
32,085	7	9,995	8,291	5	16,624	14,486	2	13,876	12,477	28	D ～ Q
-	-	-	-	-	-	-	-	-	-	-	D
-	-	-	-	-	-	-	-	-	-	-	05
-	-	-	-	-	-	-	-	-	-	-	E
-	-	-	-	-	-	-	-	-	-	-	06
-	-	-	-	-	-	-	-	-	-	-	07
-	-	-	-	-	-	-	-	-	-	-	08
15,891	3	4,602	3,645	2	8,067	7,156	1	6,509	6,086	1	F
291	1	1,800	1,071	-	-	-	-	-	-	-	09
-	-	-	-	-	-	-	-	-	-	-	10
-	-	-	-	-	-	-	-	-	-	-	11
-	-	-	-	-	-	-	-	-	-	-	12
-	-	-	-	-	-	-	-	-	-	-	13
-	-	-	-	-	-	-	-	-	-	-	14
-	-	-	-	-	-	-	-	-	-	-	15
349	-	-	-	-	-	-	-	-	-	-	16
2,784	-	-	-	-	-	-	-	-	-	1	17
511	-	-	-	-	-	-	-	-	-	-	18
-	-	-	-	-	-	-	-	-	-	-	19
-	-	-	-	-	-	-	-	-	-	-	20
-	-	-	-	-	-	-	-	-	-	-	21
297	-	-	-	-	-	-	-	-	-	-	22
1,328	-	-	-	1	3,536	3,418	-	-	-	-	23
-	-	-	-	-	-	-	-	-	-	-	24
-	-	-	-	-	-	-	-	-	-	-	25
2,348	-	-	-	-	-	-	-	-	-	-	26
1,996	-	-	-	-	-	-	-	-	-	-	27
2,278	1	1,597	1,492	-	-	-	-	-	-	-	28
1,237	1	1,205	1,082	1	4,531	3,738	-	-	-	-	29
1,471	-	-	-	-	-	-	1	6,509	6,086	-	30
1,001	-	-	-	-	-	-	-	-	-	-	31
-	-	-	-	-	-	-	-	-	-	-	32
-	-	-	-	-	-	-	-	-	-	-	G
-	-	-	-	-	-	-	-	-	-	-	33
-	-	-	-	-	-	-	-	-	-	-	34
-	-	-	-	-	-	-	-	-	-	-	35
-	-	-	-	-	-	-	-	-	-	-	36
7,357	2	2,238	1,868	2	4,930	4,293	-	-	-	-	H
-	-	-	-	-	-	-	-	-	-	-	37
-	-	-	-	-	-	-	-	-	-	-	38
7,357	2	2,238	1,868	2	4,930	4,293	-	-	-	-	39
-	-	-	-	-	-	-	-	-	-	-	40
-	-	-	-	-	-	-	-	-	-	-	41
511	-	-	-	-	-	-	-	-	-	3	I
-	-	-	-	-	-	-	-	-	-	-	42
-	-	-	-	-	-	-	-	-	-	-	43
511	-	-	-	-	-	-	-	-	-	-	44

第4-3表 経営組織(4区分)別, 産業中分類別, 従業者規模(12区分)別

産業中分類	総数			1～4人			5～9人	
	事業所数	従業者数		事業所数	従業者数		事業所数	従業者数
		総数	うち男		総数	うち男		
45 水運業	5	74	73	2	5	4	-	-
46 航空運輸業	1	6	2	-	-	-	1	6
47 倉庫業	150	3,722	2,577	35	81	63	19	134
48 運輸に附帯するサービス業	122	2,815	2,309	18	41	36	39	247
<b>J 卸売・小売業</b>	<b>6,632</b>	<b>77,094</b>	<b>39,763</b>	<b>2,681</b>	<b>7,398</b>	<b>3,704</b>	<b>1,879</b>	<b>12,342</b>
49 各種商品卸売業	5	70	51	2	6	3	-	-
50 繊維・衣服等卸売業	45	379	187	26	71	39	12	75
51 飲食料品卸売業	395	4,586	3,121	147	400	247	106	704
52 建築材料, 鉱物・金属材料等卸売業	382	3,686	2,762	143	394	278	123	822
53 機械器具卸売業	486	6,056	4,611	191	538	354	148	990
54 その他の卸売業	288	2,566	1,611	126	313	189	87	592
55 各種商品小売業	50	6,084	1,867	4	12	3	9	62
56 織物・衣服・身の回り品小売業	754	4,929	1,564	416	1,199	343	245	1,556
57 飲食料品小売業	1,791	26,041	11,058	605	1,720	754	387	2,554
58 自動車・自転車小売業	350	3,292	2,815	154	406	311	83	541
59 家具・じゅう器・機械器具小売業	397	3,563	2,456	236	604	350	99	623
60 その他の小売業	1,689	15,842	7,660	631	1,735	833	580	3,823
<b>K 金融・保険業</b>	<b>290</b>	<b>6,006</b>	<b>1,827</b>	<b>78</b>	<b>226</b>	<b>120</b>	<b>51</b>	<b>333</b>
61 銀行業	72	2,218	798	4	12	2	10	73
62 協同組織金融業	-	-	-	-	-	-	-	-
63 郵便貯金取扱機関, 政府関係金融機関	-	-	-	-	-	-	-	-
64 貸金業, 投資業等非預金信用機関	66	496	233	37	106	62	20	127
65 証券業, 商品先物取引業	14	336	175	-	-	-	-	-
66 補助的金融業, 金融附帯業	-	-	-	-	-	-	-	-
67 保険業(保険媒介代理業等を含む)*	138	2,956	621	37	108	56	21	133
<b>L 不動産業</b>	<b>1,562</b>	<b>7,521</b>	<b>4,420</b>	<b>1,066</b>	<b>2,648</b>	<b>1,468</b>	<b>373</b>	<b>2,324</b>
68 不動産取引業	720	4,020	2,409	415	1,109	633	239	1,495
69 不動産賃貸業・管理業	842	3,501	2,011	651	1,539	835	134	829
<b>M 飲食店, 宿泊業</b>	<b>2,336</b>	<b>31,711</b>	<b>14,803</b>	<b>604</b>	<b>1,546</b>	<b>747</b>	<b>638</b>	<b>4,247</b>
70 一般飲食店	1,488	22,898	10,218	289	803	385	415	2,794
71 遊興飲食店	547	6,392	3,517	149	401	207	159	1,049
72 宿泊業	301	2,421	1,068	166	342	155	64	404
<b>N 医療, 福祉</b>	<b>394</b>	<b>7,266</b>	<b>1,834</b>	<b>87</b>	<b>233</b>	<b>116</b>	<b>84</b>	<b>558</b>
73 医療業	133	1,112	590	65	173	107	43	278
74 保健衛生	-	-	-	-	-	-	-	-
75 社会保険・社会福祉・介護事業	261	6,154	1,244	22	60	9	41	280
<b>O 教育, 学習支援業</b>	<b>475</b>	<b>6,958</b>	<b>3,444</b>	<b>140</b>	<b>357</b>	<b>131</b>	<b>113</b>	<b>738</b>
76 学校教育	7	62	34	-	-	-	4	25
77 その他の教育, 学習支援業	468	6,896	3,410	140	357	131	109	713
<b>P 複合サービス事業</b>	<b>1</b>	<b>5</b>	<b>3</b>	<b>-</b>	<b>-</b>	<b>-</b>	<b>1</b>	<b>5</b>
78 郵便局(別掲を除く)	1	5	3	-	-	-	1	5
79 協同組合(他に分類されないもの)	-	-	-	-	-	-	-	-
<b>Q サービス業(他に分類されないもの)</b>	<b>3,126</b>	<b>67,199</b>	<b>46,472</b>	<b>1,182</b>	<b>3,169</b>	<b>1,668</b>	<b>892</b>	<b>5,821</b>
80 専門サービス業*	454	5,586	4,131	222	544	364	111	700
81 学術・開発研究機関	49	17,458	15,080	7	16	11	8	54
82 洗濯・理容・美容・浴場業	899	6,607	2,464	434	1,178	364	296	1,923
83 その他の生活関連サービス業	234	2,133	1,130	101	297	128	92	583
84 娯楽業	284	5,537	3,488	51	144	92	55	395
85 廃棄物処理業	97	1,448	1,258	23	58	49	29	175
86 自動車整備業	190	1,154	932	98	268	196	68	430
87 機械等修理業(別掲を除く)	179	3,825	3,300	48	129	107	53	361
88 物品賃貸業	192	2,677	1,759	54	164	117	57	390
89 広告業	38	485	257	12	24	19	10	65
90 その他の事業サービス業	507	20,272	12,661	131	346	221	111	729
91 政治・経済・文化団体	-	-	-	-	-	-	-	-
92 宗教	-	-	-	-	-	-	-	-
93 その他のサービス業	3	17	12	1	1	-	2	16
<b>R 公務(他に分類されないもの)</b>	<b>-</b>	<b>-</b>	<b>-</b>	<b>-</b>	<b>-</b>	<b>-</b>	<b>-</b>	<b>-</b>
95 国家公務	-	-	-	-	-	-	-	-
96 地方公務	-	-	-	-	-	-	-	-



事業所数及び男女別従業者数 一 会 社 一

民営及び国・地方公共団体

者数 うち男	10 ～ 19 人			20 ～ 29 人			30 ～ 49 人			業 業 中 分 類
	事業所数	従業者数		事業所数	従業者数		事業所数	従業者数		
		総数	うち男		総数	うち男		総数	うち男	
-	1	15	15	1	22	22	1	32	32	45
2	-	-	-	-	-	-	-	-	-	46
108	41	552	425	16	390	289	15	577	410	47
193	23	326	270	13	307	268	12	444	383	48
<b>6,245</b>	<b>1,155</b>	<b>16,036</b>	<b>8,821</b>	<b>499</b>	<b>11,744</b>	<b>6,498</b>	<b>215</b>	<b>7,858</b>	<b>4,270</b>	<b>J</b>
-	1	16	16	2	48	32	-	-	-	49
38	4	59	23	-	-	-	2	65	26	50
474	79	1,085	773	27	649	401	23	871	623	51
616	74	980	764	29	658	514	5	168	115	52
723	88	1,217	914	20	476	349	17	595	493	53
379	48	642	436	18	423	276	4	152	113	54
22	4	53	10	4	100	46	1	32	2	55
471	56	720	263	16	374	81	9	349	152	56
942	407	5,886	2,561	217	5,087	2,467	101	3,663	1,628	57
425	71	1,058	934	30	709	634	8	302	271	58
335	32	430	260	12	271	173	7	269	168	59
1,820	291	3,890	1,867	124	2,949	1,525	38	1,392	679	60
<b>188</b>	<b>69</b>	<b>984</b>	<b>423</b>	<b>37</b>	<b>935</b>	<b>271</b>	<b>33</b>	<b>1,229</b>	<b>217</b>	<b>K</b>
40	22	324	126	14	352	153	10	360	113	61
-	-	-	-	-	-	-	-	-	-	62
-	-	-	-	-	-	-	-	-	-	63
75	6	62	32	-	-	-	1	42	26	64
-	8	125	79	2	47	26	3	105	41	65
-	-	-	-	-	-	-	-	-	-	66
73	33	473	186	21	536	92	19	722	37	67
<b>1,375</b>	<b>86</b>	<b>1,113</b>	<b>705</b>	<b>16</b>	<b>367</b>	<b>242</b>	<b>12</b>	<b>447</b>	<b>278</b>	<b>L</b>
896	50	644	407	9	210	146	5	187	123	68
479	36	469	298	7	157	96	7	260	155	69
<b>2,031</b>	<b>557</b>	<b>7,749</b>	<b>3,670</b>	<b>259</b>	<b>6,157</b>	<b>2,898</b>	<b>216</b>	<b>7,999</b>	<b>3,608</b>	<b>M</b>
1,327	374	5,242	2,422	186	4,426	1,936	179	6,654	2,860	70
547	140	1,926	1,044	59	1,390	807	33	1,197	673	71
157	43	581	204	14	341	155	4	148	75	72
<b>224</b>	<b>92</b>	<b>1,305</b>	<b>324</b>	<b>60</b>	<b>1,445</b>	<b>340</b>	<b>51</b>	<b>1,899</b>	<b>348</b>	<b>N</b>
151	19	247	134	4	93	35	-	-	-	73
-	-	-	-	-	-	-	-	-	-	74
73	73	1,058	190	56	1,352	305	51	1,899	348	75
<b>315</b>	<b>126</b>	<b>1,724</b>	<b>862</b>	<b>41</b>	<b>1,009</b>	<b>509</b>	<b>29</b>	<b>1,098</b>	<b>546</b>	<b>O</b>
16	3	37	18	-	-	-	-	-	-	76
299	123	1,687	844	41	1,009	509	29	1,098	546	77
<b>3</b>	<b>-</b>	<b>-</b>	<b>-</b>	<b>-</b>	<b>-</b>	<b>-</b>	<b>-</b>	<b>-</b>	<b>-</b>	<b>P</b>
3	-	-	-	-	-	-	-	-	-	78
-	-	-	-	-	-	-	-	-	-	79
<b>3,329</b>	<b>508</b>	<b>6,825</b>	<b>4,447</b>	<b>184</b>	<b>4,293</b>	<b>2,831</b>	<b>171</b>	<b>6,581</b>	<b>4,544</b>	<b>Q</b>
465	62	868	551	27	596	445	16	628	470	80
43	16	229	171	-	-	-	3	107	92	81
694	107	1,361	516	31	746	305	19	722	275	82
252	25	344	141	7	163	86	5	174	128	83
255	75	1,007	681	50	1,165	762	29	1,088	663	84
146	23	311	273	5	112	95	11	431	379	85
332	17	236	209	3	71	61	4	149	134	86
296	38	518	435	13	296	259	14	536	443	87
313	48	652	527	13	316	227	13	517	348	88
46	11	156	94	-	-	-	4	175	69	89
475	86	1,143	849	35	828	591	53	2,054	1,543	90
-	-	-	-	-	-	-	-	-	-	91
-	-	-	-	-	-	-	-	-	-	92
12	-	-	-	-	-	-	-	-	-	93
-	-	-	-	-	-	-	-	-	-	<b>R</b>
-	-	-	-	-	-	-	-	-	-	95
-	-	-	-	-	-	-	-	-	-	96

第4-3表 経営組織(4区分)別, 産業中分類別, 従業者規模(12区分)別

産業中分類	50 ~ 99 人			100 ~ 299 人			300 ~ 999人	
	事業所数	従業者数		事業所数	従業者数		事業所数	従業者数
		総数	うち男		総数	うち男		
45 水 運 業	-	-	-	-	-	-	-	-
46 航 空 運 輸 業	-	-	-	-	-	-	-	-
47 倉 庫 業	15	1,046	660	6	942	622	-	-
48 運輸に附帯するサービス業	13	930	786	4	520	373	-	-
<b>J 卸 売 ・ 小 売 業</b>	<b>124</b>	<b>8,611</b>	<b>4,316</b>	<b>56</b>	<b>8,530</b>	<b>4,160</b>	<b>12</b>	<b>4,575</b>
49 各種商品卸売業	-	-	-	-	-	-	-	-
50 繊維・衣服等卸売業	-	-	-	1	109	61	-	-
51 飲食物品卸売業	12	771	535	1	106	68	-	-
52 建築材料, 鉱物・金属材料等卸売業	6	436	288	2	228	187	-	-
53 機械器具卸売業	14	944	691	7	1,296	1,087	-	-
54 その他の卸売業	4	263	113	1	181	105	-	-
55 各種商品小売業	8	582	171	11	1,710	544	9	3,533
56 織物・衣服・身の回り品小売業	6	436	94	2	295	160	-	-
57 飲食物品小売業	48	3,376	1,400	24	3,429	1,182	1	326
58 自動車・自転車小売業	3	176	152	1	100	88	-	-
59 家具・じゅう器・機械器具小売業	6	452	343	3	526	439	1	388
60 その他の小売業	17	1,175	529	3	550	239	1	328
<b>K 金 融 ・ 保 険 業</b>	<b>14</b>	<b>938</b>	<b>344</b>	<b>6</b>	<b>973</b>	<b>235</b>	<b>1</b>	<b>388</b>
61 銀行業	9	617	241	3	480	123	-	-
62 協同組織金融業	-	-	-	-	-	-	-	-
63 郵便貯金取扱機関, 政府関係金融機関	-	-	-	-	-	-	-	-
64 貸金業, 投資業等預金信用機関	-	-	-	1	159	38	-	-
65 証券業, 商品先物取引業	1	59	29	-	-	-	-	-
66 補助的金融業, 金融附帯業	-	-	-	-	-	-	-	-
67 保険業(保険媒介代理業等を含む) *	4	262	74	2	334	74	1	388
<b>L 不 動 産 業</b>	<b>5</b>	<b>337</b>	<b>179</b>	<b>1</b>	<b>285</b>	<b>173</b>	<b>-</b>	<b>-</b>
68 不動産取引業	1	90	31	1	285	173	-	-
69 不動産賃貸業・管理業	4	247	148	-	-	-	-	-
<b>M 飲 食 店 , 宿 泊 業</b>	<b>51</b>	<b>3,135</b>	<b>1,496</b>	<b>7</b>	<b>878</b>	<b>353</b>	<b>-</b>	<b>-</b>
70 一般飲食店	41	2,508	1,160	4	471	128	-	-
71 遊興飲食店	7	429	239	-	-	-	-	-
72 宿泊業	3	198	97	3	407	225	-	-
<b>N 医 療 , 福 祉</b>	<b>17</b>	<b>1,109</b>	<b>148</b>	<b>2</b>	<b>321</b>	<b>163</b>	<b>1</b>	<b>396</b>
73 医療業	-	-	-	2	321	163	-	-
74 保健衛生	-	-	-	-	-	-	-	-
75 社会保険・社会福祉・介護事業	17	1,109	148	-	-	-	1	396
<b>O 教 育 , 学 習 支 援 業</b>	<b>20</b>	<b>1,362</b>	<b>687</b>	<b>5</b>	<b>670</b>	<b>394</b>	<b>-</b>	<b>-</b>
76 学校教育	-	-	-	-	-	-	-	-
77 その他の教育, 学習支援業	20	1,362	687	5	670	394	-	-
<b>P 複 合 サ ー ビ ス 事 業</b>	<b>-</b>	<b>-</b>	<b>-</b>	<b>-</b>	<b>-</b>	<b>-</b>	<b>-</b>	<b>-</b>
78 郵便局(別掲を除く)	-	-	-	-	-	-	-	-
79 協同組合(他に分類されないもの)	-	-	-	-	-	-	-	-
<b>Q サービス業(他に分類されないもの)</b>	<b>102</b>	<b>6,903</b>	<b>4,567</b>	<b>61</b>	<b>10,433</b>	<b>6,503</b>	<b>18</b>	<b>9,025</b>
80 専門サービス業 *	8	511	426	6	1,009	802	2	730
81 学術・開発研究機関	5	336	313	2	300	203	4	2,267
82 洗濯・理容・美容・浴場業	8	570	244	1	107	66	-	-
83 その他の生活関連サービス業	1	59	29	3	513	366	-	-
84 娯楽業	20	1,353	789	3	385	246	-	-
85 廃棄物処理業	6	361	316	-	-	-	-	-
86 自動車整備業	-	-	-	-	-	-	-	-
87 機械等修理業(別掲を除く)	7	474	449	5	990	822	1	521
88 物品貸業	6	396	214	1	242	13	-	-
89 広告業	1	65	29	-	-	-	-	-
90 その他の事業サービス業	40	2,778	1,758	40	6,887	3,985	11	5,507
91 政治・経済・文化団体	-	-	-	-	-	-	-	-
92 宗教	-	-	-	-	-	-	-	-
93 その他のサービス業	-	-	-	-	-	-	-	-
<b>R 公 務 (他 に 分 類 さ れ な い も の)</b>	<b>-</b>	<b>-</b>	<b>-</b>	<b>-</b>	<b>-</b>	<b>-</b>	<b>-</b>	<b>-</b>
95 国家公務	-	-	-	-	-	-	-	-
96 地方公務	-	-	-	-	-	-	-	-

事業所数及び男女別従業者数 一 会 社 一

民営及び国・地方公共団体

者数 うち男	1000 ～ 1999 人			2000 ～ 4999 人			5000人 以上			派遣・下 請従業者 のみ	産 業 中分類
	事業所数	従 業 者 数		事業所数	従 業 者 数		事業所数	従 業 者 数			
		総 数	うち男		総 数	うち男		総 数	うち男	事業所数	
-	-	-	-	-	-	-	-	-	-	-	45
-	-	-	-	-	-	-	-	-	-	-	46
-	-	-	-	-	-	-	-	-	-	3	47
-	-	-	-	-	-	-	-	-	-	-	48
1,749	-	-	-	-	-	-	-	-	-	11	J
-	-	-	-	-	-	-	-	-	-	-	49
-	-	-	-	-	-	-	-	-	-	-	50
-	-	-	-	-	-	-	-	-	-	-	51
-	-	-	-	-	-	-	-	-	-	-	52
-	-	-	-	-	-	-	-	-	-	1	53
-	-	-	-	-	-	-	-	-	-	-	54
1,069	-	-	-	-	-	-	-	-	-	-	55
-	-	-	-	-	-	-	-	-	-	4	56
124	-	-	-	-	-	-	-	-	-	1	57
-	-	-	-	-	-	-	-	-	-	-	58
388	-	-	-	-	-	-	-	-	-	1	59
168	-	-	-	-	-	-	-	-	-	4	60
29	-	-	-	-	-	-	-	-	-	1	K
-	-	-	-	-	-	-	-	-	-	-	61
-	-	-	-	-	-	-	-	-	-	-	62
-	-	-	-	-	-	-	-	-	-	-	63
-	-	-	-	-	-	-	-	-	-	1	64
-	-	-	-	-	-	-	-	-	-	-	65
-	-	-	-	-	-	-	-	-	-	-	66
29	-	-	-	-	-	-	-	-	-	-	67
-	-	-	-	-	-	-	-	-	-	3	L
-	-	-	-	-	-	-	-	-	-	-	68
-	-	-	-	-	-	-	-	-	-	3	69
-	-	-	-	-	-	-	-	-	-	4	M
-	-	-	-	-	-	-	-	-	-	-	70
-	-	-	-	-	-	-	-	-	-	-	71
-	-	-	-	-	-	-	-	-	-	4	72
171	-	-	-	-	-	-	-	-	-	-	N
-	-	-	-	-	-	-	-	-	-	-	73
-	-	-	-	-	-	-	-	-	-	-	74
171	-	-	-	-	-	-	-	-	-	-	75
-	-	-	-	-	-	-	-	-	-	1	O
-	-	-	-	-	-	-	-	-	-	-	76
-	-	-	-	-	-	-	-	-	-	1	77
-	-	-	-	-	-	-	-	-	-	-	P
-	-	-	-	-	-	-	-	-	-	-	78
-	-	-	-	-	-	-	-	-	-	-	79
6,377	2	3,155	2,778	1	3,627	3,037	1	7,367	6,391	4	Q
608	-	-	-	-	-	-	-	-	-	-	80
2,041	2	3,155	2,778	1	3,627	3,037	1	7,367	6,391	-	81
-	-	-	-	-	-	-	-	-	-	3	82
-	-	-	-	-	-	-	-	-	-	-	83
-	-	-	-	-	-	-	-	-	-	1	84
-	-	-	-	-	-	-	-	-	-	-	85
-	-	-	-	-	-	-	-	-	-	-	86
489	-	-	-	-	-	-	-	-	-	-	87
-	-	-	-	-	-	-	-	-	-	-	88
-	-	-	-	-	-	-	-	-	-	-	89
3,239	-	-	-	-	-	-	-	-	-	-	90
-	-	-	-	-	-	-	-	-	-	-	91
-	-	-	-	-	-	-	-	-	-	-	92
-	-	-	-	-	-	-	-	-	-	-	93
-	-	-	-	-	-	-	-	-	-	-	R
-	-	-	-	-	-	-	-	-	-	-	95
-	-	-	-	-	-	-	-	-	-	-	96

第4-4表 経営組織(4区分)別, 産業中分類別, 従業者規模(12区分)別

産業中分類	総 数			1 ～ 4 人			5 ～ 9 人	
	事業所数	従 業 者 数		事業所数	従 業 者 数		事業所数	従 業 者 数
		総 数	うち男		総 数	うち男		
A～R 全 産 業	1,710	43,709	18,303	578	1,357	656	370	2,475
A～Q 全産業 (R公務を除く)	1,710	43,709	18,303	578	1,357	656	370	2,475
A～C 農 林 漁 業	-	-	-	-	-	-	-	-
A 農 業	-	-	-	-	-	-	-	-
01 農 業	-	-	-	-	-	-	-	-
B 林 業	-	-	-	-	-	-	-	-
02 林 業	-	-	-	-	-	-	-	-
C 漁 業	-	-	-	-	-	-	-	-
03 漁 業	-	-	-	-	-	-	-	-
04 水産養殖業	-	-	-	-	-	-	-	-
D～R 非 農 林 漁 業	1,710	43,709	18,303	578	1,357	656	370	2,475
D～Q 非農林漁業 (R公務を除く)	1,710	43,709	18,303	578	1,357	656	370	2,475
D 鉱 業	-	-	-	-	-	-	-	-
05 鉱 業	-	-	-	-	-	-	-	-
E 建 設 業	3	237	218	1	2	2	1	6
06 総合工事業	2	235	216	-	-	-	1	6
07 職別工事業(設備工事業を除く)	1	2	2	1	2	2	-	-
08 設備工事業	-	-	-	-	-	-	-	-
F 製 造 業	5	97	44	2	4	1	-	-
09 食料品製造業	2	16	-	1	3	-	-	-
10 飲料・たばこ・飼料製造業	-	-	-	-	-	-	-	-
11 繊維工業*	-	-	-	-	-	-	-	-
12 衣服・その他の繊維製品製造業	-	-	-	-	-	-	-	-
13 木材・木製品製造業(家具を除く)	-	-	-	-	-	-	-	-
14 家具・装備品製造業	-	-	-	-	-	-	-	-
15 パルプ・紙・紙加工品製造業	-	-	-	-	-	-	-	-
16 印刷・同関連業	-	-	-	-	-	-	-	-
17 化学工業	2	80	43	-	-	-	-	-
18 石油製品・石炭製品製造業	-	-	-	-	-	-	-	-
19 プラスチック製品製造業*	-	-	-	-	-	-	-	-
20 ゴム製品製造業	-	-	-	-	-	-	-	-
21 なめし革・同製品・毛皮製造業	-	-	-	-	-	-	-	-
22 窯業・土石製品製造業	1	1	1	1	1	1	-	-
23 鉄 鋼 業	-	-	-	-	-	-	-	-
24 非鉄金属製造業	-	-	-	-	-	-	-	-
25 金属製品製造業	-	-	-	-	-	-	-	-
26 一般機械器具製造業	-	-	-	-	-	-	-	-
27 電気機械器具製造業	-	-	-	-	-	-	-	-
28 情報通信機械器具製造業	-	-	-	-	-	-	-	-
29 電子部品・デバイス製造業	-	-	-	-	-	-	-	-
30 輸送用機械器具製造業	-	-	-	-	-	-	-	-
31 精密機械器具製造業	-	-	-	-	-	-	-	-
32 その他の製造業	-	-	-	-	-	-	-	-
G 電気・ガス・熱供給・水道業	-	-	-	-	-	-	-	-
33 電 気 業	-	-	-	-	-	-	-	-
34 ガ ス 業	-	-	-	-	-	-	-	-
35 熱 供 給 業	-	-	-	-	-	-	-	-
36 水 道 業	-	-	-	-	-	-	-	-
H 情 報 通 信 業	3	664	487	1	1	-	-	-
37 通 信 業	1	590	431	-	-	-	-	-
38 放 送 業	-	-	-	-	-	-	-	-
39 情報サービス業	1	73	56	-	-	-	-	-
40 インターネット附随サービス業	-	-	-	-	-	-	-	-
41 映像・音声・文字情報制作業	1	1	-	1	1	-	-	-
I 運 輸 業	12	206	194	4	9	6	2	15
42 鉄 道 業	-	-	-	-	-	-	-	-
43 道路旅客運送業	-	-	-	-	-	-	-	-
44 道路貨物運送業	1	2	-	1	2	-	-	-

事業所数及び男女別従業者数 — 会社以外の法人，法人でない団体 —  
 民営及び国・地方公共団体

者数 うち男	10 ～ 19 人			20 ～ 29 人			30 ～ 49 人			産業 中分類
	事業所数	従業者数		事業所数	従業者数		事業所数	従業者数		
		総数	うち男		総数	うち男		総数	うち男	
1,007	345	4,678	1,669	145	3,438	1,284	114	4,230	1,472	A ～ R
1,007	345	4,678	1,669	145	3,438	1,284	114	4,230	1,472	A ～ Q
-	-	-	-	-	-	-	-	-	-	A ～ C
-	-	-	-	-	-	-	-	-	-	A
-	-	-	-	-	-	-	-	-	-	01
-	-	-	-	-	-	-	-	-	-	B
-	-	-	-	-	-	-	-	-	-	02
-	-	-	-	-	-	-	-	-	-	C
-	-	-	-	-	-	-	-	-	-	03
-	-	-	-	-	-	-	-	-	-	04
1,007	345	4,678	1,669	145	3,438	1,284	114	4,230	1,472	D ～ R
1,007	345	4,678	1,669	145	3,438	1,284	114	4,230	1,472	D ～ Q
-	-	-	-	-	-	-	-	-	-	D
-	-	-	-	-	-	-	-	-	-	05
6	-	-	-	-	-	-	-	-	-	E
6	-	-	-	-	-	-	-	-	-	06
-	-	-	-	-	-	-	-	-	-	07
-	-	-	-	-	-	-	-	-	-	08
-	2	24	-	-	-	-	-	-	-	F
-	1	13	-	-	-	-	-	-	-	09
-	-	-	-	-	-	-	-	-	-	10
-	-	-	-	-	-	-	-	-	-	11
-	-	-	-	-	-	-	-	-	-	12
-	-	-	-	-	-	-	-	-	-	13
-	-	-	-	-	-	-	-	-	-	14
-	-	-	-	-	-	-	-	-	-	15
-	-	-	-	-	-	-	-	-	-	16
-	1	11	-	-	-	-	-	-	-	17
-	-	-	-	-	-	-	-	-	-	18
-	-	-	-	-	-	-	-	-	-	19
-	-	-	-	-	-	-	-	-	-	20
-	-	-	-	-	-	-	-	-	-	21
-	-	-	-	-	-	-	-	-	-	22
-	-	-	-	-	-	-	-	-	-	23
-	-	-	-	-	-	-	-	-	-	24
-	-	-	-	-	-	-	-	-	-	25
-	-	-	-	-	-	-	-	-	-	26
-	-	-	-	-	-	-	-	-	-	27
-	-	-	-	-	-	-	-	-	-	28
-	-	-	-	-	-	-	-	-	-	29
-	-	-	-	-	-	-	-	-	-	30
-	-	-	-	-	-	-	-	-	-	31
-	-	-	-	-	-	-	-	-	-	32
-	-	-	-	-	-	-	-	-	-	G
-	-	-	-	-	-	-	-	-	-	33
-	-	-	-	-	-	-	-	-	-	34
-	-	-	-	-	-	-	-	-	-	35
-	-	-	-	-	-	-	-	-	-	36
-	-	-	-	-	-	-	-	-	-	H
-	-	-	-	-	-	-	-	-	-	37
-	-	-	-	-	-	-	-	-	-	38
-	-	-	-	-	-	-	-	-	-	39
-	-	-	-	-	-	-	-	-	-	40
-	-	-	-	-	-	-	-	-	-	41
14	2	30	28	1	28	25	3	124	121	I
-	-	-	-	-	-	-	-	-	-	42
-	-	-	-	-	-	-	-	-	-	43
-	-	-	-	-	-	-	-	-	-	44

第4-4表 経営組織(4区分)別, 産業中分類別, 従業者規模(12区分)別

産業中分類	50 ～ 99 人			100 ～ 299 人			300 ～ 999人	
	事業所数	従業者数		事業所数	従業者数		事業所数	従業者数
		総数	うち男		総数	うち男		
A～R 全産業	90	6,233	2,369	37	6,182	2,703	24	11,163
A～Q 全産業 (R公務を除く)	90	6,233	2,369	37	6,182	2,703	24	11,163
A～C 農林漁業	-	-	-	-	-	-	-	-
A 農業	-	-	-	-	-	-	-	-
01 農	-	-	-	-	-	-	-	-
B 林業	-	-	-	-	-	-	-	-
02 林	-	-	-	-	-	-	-	-
C 漁業	-	-	-	-	-	-	-	-
03 漁	-	-	-	-	-	-	-	-
04 水産養殖業	-	-	-	-	-	-	-	-
D～R 非農林漁業	90	6,233	2,369	37	6,182	2,703	24	11,163
D～Q 非農林漁業 (R公務を除く)	90	6,233	2,369	37	6,182	2,703	24	11,163
D 鉱業	-	-	-	-	-	-	-	-
05 鉱	-	-	-	-	-	-	-	-
E 建設業	-	-	-	1	229	210	-	-
06 総合工事業	-	-	-	1	229	210	-	-
07 職別工事業(設備工事業を除く)	-	-	-	-	-	-	-	-
08 設備工事業	-	-	-	-	-	-	-	-
F 製造業	1	69	43	-	-	-	-	-
09 食料品製造業	-	-	-	-	-	-	-	-
10 飲料・たばこ・飼料製造業	-	-	-	-	-	-	-	-
11 繊維工業*	-	-	-	-	-	-	-	-
12 衣服・その他の繊維製品製造業	-	-	-	-	-	-	-	-
13 木材・木製品製造業(家具を除く)	-	-	-	-	-	-	-	-
14 家具・装備品製造業	-	-	-	-	-	-	-	-
15 パルプ・紙・紙加工品製造業	-	-	-	-	-	-	-	-
16 印刷・同関連業	-	-	-	-	-	-	-	-
17 化学工業	1	69	43	-	-	-	-	-
18 石油製品・石炭製品製造業	-	-	-	-	-	-	-	-
19 プラスチック製品製造業*	-	-	-	-	-	-	-	-
20 ゴム製品製造業	-	-	-	-	-	-	-	-
21 なめし革・同製品・毛皮製造業	-	-	-	-	-	-	-	-
22 窯業・土石製品製造業	-	-	-	-	-	-	-	-
23 鉄鋼業	-	-	-	-	-	-	-	-
24 非鉄金属製造業	-	-	-	-	-	-	-	-
25 金属製品製造業	-	-	-	-	-	-	-	-
26 一般機械器具製造業	-	-	-	-	-	-	-	-
27 電気機械器具製造業	-	-	-	-	-	-	-	-
28 情報通信機械器具製造業	-	-	-	-	-	-	-	-
29 電子部品・デバイス製造業	-	-	-	-	-	-	-	-
30 輸送用機械器具製造業	-	-	-	-	-	-	-	-
31 精密機械器具製造業	-	-	-	-	-	-	-	-
32 その他の製造業	-	-	-	-	-	-	-	-
G 電気・ガス・熱供給・水道業	-	-	-	-	-	-	-	-
33 電気業	-	-	-	-	-	-	-	-
34 ガス業	-	-	-	-	-	-	-	-
35 熱供給業	-	-	-	-	-	-	-	-
36 水道業	-	-	-	-	-	-	-	-
H 情報通信業	1	73	56	-	-	-	1	590
37 通信業	-	-	-	-	-	-	1	590
38 放送業	-	-	-	-	-	-	-	-
39 情報サービス業	1	73	56	-	-	-	-	-
40 インターネット付随サービス業	-	-	-	-	-	-	-	-
41 映像・音声・文字情報制作業	-	-	-	-	-	-	-	-
I 運輸業	-	-	-	-	-	-	-	-
42 鉄道業	-	-	-	-	-	-	-	-
43 道路旅客運送業	-	-	-	-	-	-	-	-
44 道路貨物運送業	-	-	-	-	-	-	-	-

事業所数及び男女別従業者数 — 会社以外の法人，法人でない団体 —  
 民営及び国・地方公共団体

者数	1000 ～ 1999 人			2000 ～ 4999 人			5000人 以上			派遣・下 請従業者 のみ	産 業 中分類
	事業所数	従 業 者 数		事業所数	従 業 者 数		事業所数	従 業 者 数			
		総 数	うち男		総 数	うち男		総 数	うち男	事業所数	
5,278	3	3,953	1,865	-	-	-	-	-	-	4	A ～ R
5,278	3	3,953	1,865	-	-	-	-	-	-	4	A ～ Q
-	-	-	-	-	-	-	-	-	-	-	A ～ C
-	-	-	-	-	-	-	-	-	-	-	A
-	-	-	-	-	-	-	-	-	-	-	01
-	-	-	-	-	-	-	-	-	-	-	B
-	-	-	-	-	-	-	-	-	-	-	02
-	-	-	-	-	-	-	-	-	-	-	C
-	-	-	-	-	-	-	-	-	-	-	03
-	-	-	-	-	-	-	-	-	-	-	04
5,278	3	3,953	1,865	-	-	-	-	-	-	4	D ～ R
5,278	3	3,953	1,865	-	-	-	-	-	-	4	D ～ Q
-	-	-	-	-	-	-	-	-	-	-	D
-	-	-	-	-	-	-	-	-	-	-	05
-	-	-	-	-	-	-	-	-	-	-	E
-	-	-	-	-	-	-	-	-	-	-	06
-	-	-	-	-	-	-	-	-	-	-	07
-	-	-	-	-	-	-	-	-	-	-	08
-	-	-	-	-	-	-	-	-	-	-	F
-	-	-	-	-	-	-	-	-	-	-	09
-	-	-	-	-	-	-	-	-	-	-	10
-	-	-	-	-	-	-	-	-	-	-	11
-	-	-	-	-	-	-	-	-	-	-	12
-	-	-	-	-	-	-	-	-	-	-	13
-	-	-	-	-	-	-	-	-	-	-	14
-	-	-	-	-	-	-	-	-	-	-	15
-	-	-	-	-	-	-	-	-	-	-	16
-	-	-	-	-	-	-	-	-	-	-	17
-	-	-	-	-	-	-	-	-	-	-	18
-	-	-	-	-	-	-	-	-	-	-	19
-	-	-	-	-	-	-	-	-	-	-	20
-	-	-	-	-	-	-	-	-	-	-	21
-	-	-	-	-	-	-	-	-	-	-	22
-	-	-	-	-	-	-	-	-	-	-	23
-	-	-	-	-	-	-	-	-	-	-	24
-	-	-	-	-	-	-	-	-	-	-	25
-	-	-	-	-	-	-	-	-	-	-	26
-	-	-	-	-	-	-	-	-	-	-	27
-	-	-	-	-	-	-	-	-	-	-	28
-	-	-	-	-	-	-	-	-	-	-	29
-	-	-	-	-	-	-	-	-	-	-	30
-	-	-	-	-	-	-	-	-	-	-	31
-	-	-	-	-	-	-	-	-	-	-	32
-	-	-	-	-	-	-	-	-	-	-	G
-	-	-	-	-	-	-	-	-	-	-	33
-	-	-	-	-	-	-	-	-	-	-	34
-	-	-	-	-	-	-	-	-	-	-	35
-	-	-	-	-	-	-	-	-	-	-	36
431	-	-	-	-	-	-	-	-	-	-	H
431	-	-	-	-	-	-	-	-	-	-	37
-	-	-	-	-	-	-	-	-	-	-	38
-	-	-	-	-	-	-	-	-	-	-	39
-	-	-	-	-	-	-	-	-	-	-	40
-	-	-	-	-	-	-	-	-	-	-	41
-	-	-	-	-	-	-	-	-	-	-	I
-	-	-	-	-	-	-	-	-	-	-	42
-	-	-	-	-	-	-	-	-	-	-	43
-	-	-	-	-	-	-	-	-	-	-	44

第4-4表 経営組織(4区分)別, 産業中分類別, 従業者規模(12区分)別

産業中分類	総 数			1 ～ 4 人			5 ～ 9 人	
	事業所数	従 業 者 数		事業所数	従 業 者 数		事業所数	従 業 者 数
		総 数	うち男		総 数	うち男		
45 水 運 業	-	-	-	-	-	-	-	-
46 航 空 運 輸 業	-	-	-	-	-	-	-	-
47 倉 庫 業	-	-	-	-	-	-	-	-
48 運輸に附帯するサービス業	11	204	194	3	7	6	2	15
<b>J 卸 売 ・ 小 売 業</b>	<b>50</b>	<b>1,009</b>	<b>340</b>	<b>17</b>	<b>37</b>	<b>9</b>	<b>9</b>	<b>57</b>
49 各 種 商 品 卸 売 業	-	-	-	-	-	-	-	-
50 織 維 ・ 衣 服 等 卸 売 業	-	-	-	-	-	-	-	-
51 飲 食 料 品 卸 売 業	1	3	3	1	3	3	-	-
52 建築材料, 鉱物・金属材料等卸売業	2	8	7	1	2	2	1	6
53 機 械 器 具 卸 売 業	-	-	-	-	-	-	-	-
54 そ の 他 の 卸 売 業	-	-	-	-	-	-	-	-
55 各 種 商 品 小 売 業	-	-	-	-	-	-	-	-
56 織物・衣服・身の回り品小売業	2	9	2	1	4	1	1	5
57 飲 食 料 品 小 売 業	36	932	317	9	15	2	5	36
58 自 動 車 ・ 自 転 車 小 売 業	-	-	-	-	-	-	-	-
59 家具・じゅう器・機械器具小売業	-	-	-	-	-	-	-	-
60 そ の 他 の 小 売 業	9	57	11	5	13	1	2	10
<b>K 金 融 ・ 保 険 業</b>	<b>90</b>	<b>2,285</b>	<b>1,450</b>	<b>4</b>	<b>5</b>	<b>-</b>	<b>8</b>	<b>47</b>
61 銀 行 業	-	-	-	-	-	-	-	-
62 協 同 組 織 金 融 業	78	1,847	1,145	-	-	-	7	39
63 郵便貯金取扱機関, 政府関係金融機関	2	342	255	-	-	-	-	-
64 貸金業, 投資業等非預金信用機関	5	13	5	4	5	-	1	8
65 証券業, 商品先物取引業	-	-	-	-	-	-	-	-
66 補助的金融業, 金融附帯業	4	59	42	-	-	-	-	-
67 保険業(保険媒介代理業等を含む)*	1	24	3	-	-	-	-	-
<b>L 不 動 産 業</b>	<b>26</b>	<b>207</b>	<b>138</b>	<b>20</b>	<b>40</b>	<b>30</b>	<b>2</b>	<b>16</b>
68 不 動 産 取 引 業	2	9	7	1	1	1	1	8
69 不 動 産 賃 貸 業 ・ 管 理 業	24	198	131	19	39	29	1	8
<b>M 飲 食 店 , 宿 泊 業</b>	<b>28</b>	<b>177</b>	<b>84</b>	<b>14</b>	<b>28</b>	<b>14</b>	<b>8</b>	<b>54</b>
70 一 般 飲 食 店	9	90	38	1	2	-	5	33
71 遊 興 飲 食 店	-	-	-	-	-	-	-	-
72 宿 泊 業	19	87	46	13	26	14	3	21
<b>N 医 療 , 福 祉</b>	<b>619</b>	<b>22,314</b>	<b>6,173</b>	<b>76</b>	<b>243</b>	<b>82</b>	<b>149</b>	<b>1,059</b>
73 医 療 業	339	14,324	3,943	24	79	35	108	774
74 保 健 衛 生	5	219	136	1	2	1	1	8
75 社会保険・社会福祉・介護事業	275	7,771	2,094	51	162	46	40	277
<b>O 教 育 , 学 習 支 援 業</b>	<b>134</b>	<b>8,179</b>	<b>4,130</b>	<b>12</b>	<b>22</b>	<b>17</b>	<b>13</b>	<b>87</b>
76 学 校 教 育	111	7,919	3,981	1	3	2	8	50
77 その他の教育, 学習支援業	23	260	149	11	19	15	5	37
<b>P 複 合 サ ー ビ ス 事 業</b>	<b>185</b>	<b>3,626</b>	<b>2,160</b>	<b>54</b>	<b>114</b>	<b>53</b>	<b>87</b>	<b>582</b>
78 郵 便 局 (別 掲 を 除 く)	97	2,525	1,468	10	30	11	79	532
79 協 同 組 合 (他 に 分 類 さ れ な い も の)	88	1,101	692	44	84	42	8	50
<b>Q サ ー ビ ス 業 (他 に 分 類 さ れ な い も の)</b>	<b>555</b>	<b>4,708</b>	<b>2,885</b>	<b>373</b>	<b>852</b>	<b>442</b>	<b>91</b>	<b>552</b>
80 専 門 サ ー ビ ス 業 *	19	234	131	4	6	2	6	40
81 学 術 ・ 開 発 研 究 機 関	15	441	303	2	5	3	1	5
82 洗 濯 ・ 理 容 ・ 美 容 ・ 浴 場 業	1	10	1	-	-	-	-	-
83 その他の生活関連サービス業	5	54	13	2	4	3	-	-
84 娯 楽 業	14	469	374	4	9	6	-	-
85 廃 棄 物 処 理 業	2	4	2	2	4	2	-	-
86 自 動 車 整 備 業	1	2	2	1	2	2	-	-
87 機 械 等 修 理 業 (別 掲 を 除 く)	-	-	-	-	-	-	-	-
88 物 品 賃 貸 業	1	4	3	1	4	3	-	-
89 広 告 業	-	-	-	-	-	-	-	-
90 その他の事業サービス業	23	678	548	12	26	6	4	23
91 政 治 ・ 経 済 ・ 文 化 団 体	185	1,406	722	122	270	110	34	210
92 宗 教	269	1,269	724	209	498	292	45	269
93 そ の 他 の サ ー ビ ス 業	20	137	62	14	24	13	1	5
<b>R 公 務 (他 に 分 類 さ れ な い も の)</b>	<b>-</b>	<b>-</b>	<b>-</b>	<b>-</b>	<b>-</b>	<b>-</b>	<b>-</b>	<b>-</b>
95 国 家 公 務	-	-	-	-	-	-	-	-
96 地 方 公 務	-	-	-	-	-	-	-	-



事業所数及び男女別従業者数 — 会社以外の法人，法人でない団体 —  
 民営及び国・地方公共団体

者数 うち男	10 ～ 19 人			20 ～ 29 人			30 ～ 49 人			業 中 分 類
	事業所数	従業者数		事業所数	従業者数		事業所数	従業者数		
		総数	うち男		総数	うち男		総数	うち男	
-	-	-	-	-	-	-	-	-	-	45
-	-	-	-	-	-	-	-	-	-	46
-	-	-	-	-	-	-	-	-	-	47
14	2	30	28	1	28	25	3	124	121	48
<b>13</b>	<b>7</b>	<b>98</b>	<b>16</b>	<b>8</b>	<b>183</b>	<b>39</b>	<b>5</b>	<b>206</b>	<b>105</b>	<b>J</b>
-	-	-	-	-	-	-	-	-	-	49
-	-	-	-	-	-	-	-	-	-	50
-	-	-	-	-	-	-	-	-	-	51
5	-	-	-	-	-	-	-	-	-	52
-	-	-	-	-	-	-	-	-	-	53
-	-	-	-	-	-	-	-	-	-	54
-	-	-	-	-	-	-	-	-	-	55
1	-	-	-	-	-	-	-	-	-	56
4	6	84	9	7	163	39	5	206	105	57
-	-	-	-	-	-	-	-	-	-	58
-	-	-	-	-	-	-	-	-	-	59
3	1	14	7	1	20	-	-	-	-	60
<b>27</b>	<b>39</b>	<b>538</b>	<b>341</b>	<b>22</b>	<b>507</b>	<b>298</b>	<b>14</b>	<b>506</b>	<b>290</b>	<b>K</b>
-	-	-	-	-	-	-	-	-	-	61
22	36	503	316	20	459	278	13	472	263	62
-	-	-	-	-	-	-	1	34	27	63
5	-	-	-	-	-	-	-	-	-	64
-	-	-	-	-	-	-	-	-	-	65
-	3	35	25	1	24	17	-	-	-	66
-	-	-	-	1	24	3	-	-	-	67
<b>9</b>	-	-	-	<b>2</b>	<b>40</b>	<b>26</b>	<b>1</b>	<b>44</b>	<b>34</b>	<b>L</b>
6	-	-	-	-	-	-	-	-	-	68
3	-	-	-	2	40	26	1	44	34	69
<b>20</b>	<b>5</b>	<b>70</b>	<b>25</b>	<b>1</b>	<b>25</b>	<b>25</b>	-	-	-	<b>M</b>
9	2	30	4	1	25	25	-	-	-	70
-	-	-	-	-	-	-	-	-	-	71
11	3	40	21	-	-	-	-	-	-	72
<b>321</b>	<b>184</b>	<b>2,474</b>	<b>642</b>	<b>59</b>	<b>1,386</b>	<b>356</b>	<b>53</b>	<b>1,957</b>	<b>329</b>	<b>N</b>
221	118	1,558	375	31	704	194	17	639	142	73
8	1	13	5	-	-	-	1	36	5	74
92	65	903	262	28	682	162	35	1,282	182	75
<b>25</b>	<b>38</b>	<b>537</b>	<b>98</b>	<b>24</b>	<b>605</b>	<b>116</b>	<b>24</b>	<b>884</b>	<b>269</b>	<b>O</b>
10	35	494	80	23	582	98	22	812	210	76
15	3	43	18	1	23	18	2	72	59	77
<b>265</b>	<b>18</b>	<b>271</b>	<b>156</b>	<b>19</b>	<b>450</b>	<b>255</b>	<b>1</b>	<b>31</b>	<b>29</b>	<b>P</b>
227	3	35	14	-	-	-	-	-	-	78
38	15	236	142	19	450	255	1	31	29	79
<b>307</b>	<b>50</b>	<b>636</b>	<b>363</b>	<b>9</b>	<b>214</b>	<b>144</b>	<b>13</b>	<b>478</b>	<b>295</b>	<b>Q</b>
16	5	60	37	1	24	19	3	104	57	80
3	6	71	46	2	52	31	1	43	29	81
-	1	10	1	-	-	-	-	-	-	82
-	1	14	10	-	-	-	1	36	-	83
-	4	60	32	-	-	-	-	-	-	84
-	-	-	-	-	-	-	-	-	-	85
-	-	-	-	-	-	-	-	-	-	86
-	-	-	-	-	-	-	-	-	-	87
-	-	-	-	-	-	-	-	-	-	88
-	-	-	-	-	-	-	-	-	-	89
20	2	24	22	2	42	36	-	-	-	90
124	19	253	149	-	-	-	6	214	168	91
140	10	119	52	2	49	40	1	45	28	92
4	2	25	14	2	47	18	1	36	13	93
-	-	-	-	-	-	-	-	-	-	<b>R</b>
-	-	-	-	-	-	-	-	-	-	95
-	-	-	-	-	-	-	-	-	-	96

第4-4表 経営組織(4区分)別, 産業中分類別, 従業者規模(12区分)別

産業中分類	50～99人			100～299人			300～999人	
	事業所数	従業者数		事業所数	従業者数		事業所数	従業者数
		総数	うち男		総数	うち男		
45 水運業	-	-	-	-	-	-	-	-
46 航空運輸業	-	-	-	-	-	-	-	-
47 倉庫業	-	-	-	-	-	-	-	-
48 運輸に附帯するサービス業	-	-	-	-	-	-	-	-
<b>J 卸売・小売業</b>	<b>2</b>	<b>154</b>	<b>57</b>	<b>2</b>	<b>274</b>	<b>101</b>	-	-
49 各種商品卸売業	-	-	-	-	-	-	-	-
50 繊維・衣服等卸売業	-	-	-	-	-	-	-	-
51 飲食料品卸売業	-	-	-	-	-	-	-	-
52 建築材料, 鉱物・金属材料等卸売業	-	-	-	-	-	-	-	-
53 機械器具卸売業	-	-	-	-	-	-	-	-
54 その他の卸売業	-	-	-	-	-	-	-	-
55 各種商品小売業	-	-	-	-	-	-	-	-
56 織物・衣服・身の回り品小売業	-	-	-	-	-	-	-	-
57 飲食料品小売業	2	154	57	2	274	101	-	-
58 自動車・自転車小売業	-	-	-	-	-	-	-	-
59 家具・じゅう器・機械器具小売業	-	-	-	-	-	-	-	-
60 その他の小売業	-	-	-	-	-	-	-	-
<b>K 金融・保険業</b>	<b>1</b>	<b>74</b>	<b>43</b>	-	-	-	<b>2</b>	<b>608</b>
61 銀行業	-	-	-	-	-	-	-	-
62 協同組織金融業	1	74	43	-	-	-	1	300
63 郵便貯金取扱機関, 政府関係金融機関	-	-	-	-	-	-	1	308
64 貸金業, 投資業等非預金信用機関	-	-	-	-	-	-	-	-
65 証券業, 商品先物取引業	-	-	-	-	-	-	-	-
66 補助的金融業, 金融附帯業	-	-	-	-	-	-	-	-
67 保険業(保険媒介代理業等を含む)*	-	-	-	-	-	-	-	-
<b>L 不動産業</b>	<b>1</b>	<b>67</b>	<b>39</b>	-	-	-	-	-
68 不動産取引業	-	-	-	-	-	-	-	-
69 不動産賃貸業・管理業	1	67	39	-	-	-	-	-
<b>M 飲食店, 宿泊業</b>	-	-	-	-	-	-	-	-
70 一般飲食店	-	-	-	-	-	-	-	-
71 遊興飲食店	-	-	-	-	-	-	-	-
72 宿泊業	-	-	-	-	-	-	-	-
<b>N 医療, 福祉</b>	<b>63</b>	<b>4,317</b>	<b>1,310</b>	<b>21</b>	<b>3,660</b>	<b>1,225</b>	<b>12</b>	<b>5,574</b>
73 医療業	17	1,157	386	12	2,503	754	11	5,266
74 保健衛生	-	-	-	1	160	117	-	-
75 社会保険・社会福祉・介護事業	46	3,160	924	8	997	354	1	308
<b>O 教育, 学習支援業</b>	<b>13</b>	<b>910</b>	<b>421</b>	<b>5</b>	<b>725</b>	<b>333</b>	<b>3</b>	<b>2,100</b>
76 学校教育	12	844	397	5	725	333	3	2,100
77 その他の教育, 学習支援業	1	66	24	-	-	-	-	-
<b>P 複合サービス事業</b>	-	-	-	<b>1</b>	<b>250</b>	<b>186</b>	<b>5</b>	<b>1,928</b>
78 郵便局(別掲を除く)	-	-	-	-	-	-	5	1,928
79 協同組合(他に分類されないもの)	-	-	-	1	250	186	-	-
<b>Q サービス業(他に分類されないもの)</b>	<b>8</b>	<b>569</b>	<b>400</b>	<b>7</b>	<b>1,044</b>	<b>648</b>	<b>1</b>	<b>363</b>
80 専門サービス業*	-	-	-	-	-	-	-	-
81 学術・開発研究機関	2	140	109	1	125	82	-	-
82 洗濯・理容・美容・浴場業	-	-	-	-	-	-	-	-
83 その他の生活関連サービス業	-	-	-	-	-	-	-	-
84 娯楽業	2	151	98	2	249	238	-	-
85 廃棄物処理業	-	-	-	-	-	-	-	-
86 自動車整備業	-	-	-	-	-	-	-	-
87 機械等修理業(別掲を除く)	-	-	-	-	-	-	-	-
88 物品貸業	-	-	-	-	-	-	-	-
89 広告業	-	-	-	-	-	-	-	-
90 その他の事業サービス業	1	97	95	1	103	83	1	363
91 政治・経済・文化団体	2	120	51	2	339	120	-	-
92 宗教	1	61	47	1	228	125	-	-
93 その他のサービス業	-	-	-	-	-	-	-	-
<b>R 公務(他に分類されないもの)</b>	-	-	-	-	-	-	-	-
95 国家公務	-	-	-	-	-	-	-	-
96 地方公務	-	-	-	-	-	-	-	-

事業所数及び男女別従業者数 — 会社以外の法人，法人でない団体 —  
 民営及び国・地方公共団体

者数 うち男	1000 ～ 1999 人			2000 ～ 4999 人			5000人 以上			派遣・下 請従業者 のみ 事業所数	産 業 中分類
	事業所数	従 業 者 数		事業所数	従 業 者 数		事業所数	従 業 者 数			
		総 数	うち男		総 数	うち男		総 数	うち男		
-	-	-	-	-	-	-	-	-	-	-	45
-	-	-	-	-	-	-	-	-	-	-	46
-	-	-	-	-	-	-	-	-	-	-	47
-	-	-	-	-	-	-	-	-	-	-	48
-	-	-	-	-	-	-	-	-	-	-	J
-	-	-	-	-	-	-	-	-	-	-	49
-	-	-	-	-	-	-	-	-	-	-	50
-	-	-	-	-	-	-	-	-	-	-	51
-	-	-	-	-	-	-	-	-	-	-	52
-	-	-	-	-	-	-	-	-	-	-	53
-	-	-	-	-	-	-	-	-	-	-	54
-	-	-	-	-	-	-	-	-	-	-	55
-	-	-	-	-	-	-	-	-	-	-	56
-	-	-	-	-	-	-	-	-	-	-	57
-	-	-	-	-	-	-	-	-	-	-	58
-	-	-	-	-	-	-	-	-	-	-	59
-	-	-	-	-	-	-	-	-	-	-	60
451	-	-	-	-	-	-	-	-	-	-	K
-	-	-	-	-	-	-	-	-	-	-	61
223	-	-	-	-	-	-	-	-	-	-	62
228	-	-	-	-	-	-	-	-	-	-	63
-	-	-	-	-	-	-	-	-	-	-	64
-	-	-	-	-	-	-	-	-	-	-	65
-	-	-	-	-	-	-	-	-	-	-	66
-	-	-	-	-	-	-	-	-	-	-	67
-	-	-	-	-	-	-	-	-	-	-	L
-	-	-	-	-	-	-	-	-	-	-	68
-	-	-	-	-	-	-	-	-	-	-	69
-	-	-	-	-	-	-	-	-	-	-	M
-	-	-	-	-	-	-	-	-	-	-	70
-	-	-	-	-	-	-	-	-	-	-	71
-	-	-	-	-	-	-	-	-	-	-	72
1,615	1	1,644	293	-	-	-	-	-	-	1	N
1,543	1	1,644	293	-	-	-	-	-	-	-	73
-	-	-	-	-	-	-	-	-	-	-	74
72	-	-	-	-	-	-	-	-	-	1	75
1,279	2	2,309	1,572	-	-	-	-	-	-	-	O
1,279	2	2,309	1,572	-	-	-	-	-	-	-	76
-	-	-	-	-	-	-	-	-	-	-	77
1,216	-	-	-	-	-	-	-	-	-	-	P
1,216	-	-	-	-	-	-	-	-	-	-	78
-	-	-	-	-	-	-	-	-	-	-	79
286	-	-	-	-	-	-	-	-	-	3	Q
-	-	-	-	-	-	-	-	-	-	-	80
-	-	-	-	-	-	-	-	-	-	-	81
-	-	-	-	-	-	-	-	-	-	-	82
-	-	-	-	-	-	-	-	-	-	1	83
-	-	-	-	-	-	-	-	-	-	2	84
-	-	-	-	-	-	-	-	-	-	-	85
-	-	-	-	-	-	-	-	-	-	-	86
-	-	-	-	-	-	-	-	-	-	-	87
-	-	-	-	-	-	-	-	-	-	-	88
-	-	-	-	-	-	-	-	-	-	-	89
286	-	-	-	-	-	-	-	-	-	-	90
-	-	-	-	-	-	-	-	-	-	-	91
-	-	-	-	-	-	-	-	-	-	-	92
-	-	-	-	-	-	-	-	-	-	-	93
-	-	-	-	-	-	-	-	-	-	-	R
-	-	-	-	-	-	-	-	-	-	-	95
-	-	-	-	-	-	-	-	-	-	-	96

第4-5表 経営組織(4区分)別, 産業中分類別, 従業者規模(12区分)別

産業中分類	総数			1～4人			5～9人		
	事業所数	従業者数		事業所数	従業者数		事業所数	従業者数	
		総数	うち男		総数	うち男			総数
A～R 全産業	1,000	28,845	16,648	48	112	72	54	375	
A～Q 全産業(Ｒ公務を除く)	881	20,308	9,758	34	79	45	45	315	
A～C 農林漁業	-	-	-	-	-	-	-	-	
A 農業	-	-	-	-	-	-	-	-	
01 農	-	-	-	-	-	-	-	-	
B 林業	-	-	-	-	-	-	-	-	
02 林	-	-	-	-	-	-	-	-	
C 漁業	-	-	-	-	-	-	-	-	
03 漁	-	-	-	-	-	-	-	-	
04 水産養殖	-	-	-	-	-	-	-	-	
D～R 非農林漁業	1,000	28,845	16,648	48	112	72	54	375	
D～Q 非農林漁業(Ｒ公務を除く)	881	20,308	9,758	34	79	45	45	315	
D 鉱業	-	-	-	-	-	-	-	-	
05 鉱	-	-	-	-	-	-	-	-	
E 建設業	-	-	-	-	-	-	-	-	
06 総合工事	-	-	-	-	-	-	-	-	
07 職別工事業(設備工事業を除く)	-	-	-	-	-	-	-	-	
08 設備工事業	-	-	-	-	-	-	-	-	
F 製造業	-	-	-	-	-	-	-	-	
09 食料品製造業	-	-	-	-	-	-	-	-	
10 飲料・たばこ・飼料製造業	-	-	-	-	-	-	-	-	
11 繊維工業*	-	-	-	-	-	-	-	-	
12 衣服・その他の繊維製品製造業	-	-	-	-	-	-	-	-	
13 木材・木製品製造業(家具を除く)	-	-	-	-	-	-	-	-	
14 家具・装備品製造業	-	-	-	-	-	-	-	-	
15 パルプ・紙・紙加工品製造業	-	-	-	-	-	-	-	-	
16 印刷・同関連業	-	-	-	-	-	-	-	-	
17 化学工業	-	-	-	-	-	-	-	-	
18 石油製品・石炭製品製造業	-	-	-	-	-	-	-	-	
19 プラスチック製品製造業*	-	-	-	-	-	-	-	-	
20 ゴム製品製造業	-	-	-	-	-	-	-	-	
21 なめし革・同製品・毛皮製造業	-	-	-	-	-	-	-	-	
22 窯業・土石製品製造業	-	-	-	-	-	-	-	-	
23 鉄鋼業	-	-	-	-	-	-	-	-	
24 非鉄金属製造業	-	-	-	-	-	-	-	-	
25 金属製品製造業	-	-	-	-	-	-	-	-	
26 一般機械器具製造業	-	-	-	-	-	-	-	-	
27 電気機械器具製造業	-	-	-	-	-	-	-	-	
28 情報通信機械器具製造業	-	-	-	-	-	-	-	-	
29 電子部品・デバイス製造業	-	-	-	-	-	-	-	-	
30 輸送用機械器具製造業	-	-	-	-	-	-	-	-	
31 精密機械器具製造業	-	-	-	-	-	-	-	-	
32 その他の製造業	-	-	-	-	-	-	-	-	
G 電気・ガス・熱供給・水道業	30	1,158	1,069	-	-	-	9	53	
33 電気業	-	-	-	-	-	-	-	-	
34 ガス業	-	-	-	-	-	-	-	-	
35 熱供給業	-	-	-	-	-	-	-	-	
36 水道業	30	1,158	1,069	-	-	-	9	53	
H 情報通信業	-	-	-	-	-	-	-	-	
37 通信業	-	-	-	-	-	-	-	-	
38 放送業	-	-	-	-	-	-	-	-	
39 情報サービス業	-	-	-	-	-	-	-	-	
40 インターネット附随サービス業	-	-	-	-	-	-	-	-	
41 映像・音声・文字情報制作業	-	-	-	-	-	-	-	-	
I 運輸業	15	846	818	3	6	6	4	28	
42 鉄道業	-	-	-	-	-	-	-	-	
43 道路旅客運送業	7	780	756	1	1	1	-	-	
44 道路貨物運送業	-	-	-	-	-	-	-	-	

事業所数及び男女別従業者数 一 国・地方公共団体 一

民営及び国・地方公共団体

者数 うち男	10 ～ 19 人			20 ～ 29 人			30 ～ 49 人			産業 中分類
	事業所数	従業者数		事業所数	従業者数		事業所数	従業者数		
		総数	うち男		総数	うち男		総数	うち男	
273	73	973	647	83	2,032	1,175	222	8,203	2,765	A ～ R
228	47	626	339	59	1,462	667	212	7,846	2,521	A ～ Q
-	-	-	-	-	-	-	-	-	-	A ～ C
-	-	-	-	-	-	-	-	-	-	A
-	-	-	-	-	-	-	-	-	-	01
-	-	-	-	-	-	-	-	-	-	B
-	-	-	-	-	-	-	-	-	-	02
-	-	-	-	-	-	-	-	-	-	C
-	-	-	-	-	-	-	-	-	-	03
-	-	-	-	-	-	-	-	-	-	04
273	73	973	647	83	2,032	1,175	222	8,203	2,765	D ～ R
228	47	626	339	59	1,462	667	212	7,846	2,521	D ～ Q
-	-	-	-	-	-	-	-	-	-	D
-	-	-	-	-	-	-	-	-	-	05
-	-	-	-	-	-	-	-	-	-	E
-	-	-	-	-	-	-	-	-	-	06
-	-	-	-	-	-	-	-	-	-	07
-	-	-	-	-	-	-	-	-	-	08
-	-	-	-	-	-	-	-	-	-	F
-	-	-	-	-	-	-	-	-	-	09
-	-	-	-	-	-	-	-	-	-	10
-	-	-	-	-	-	-	-	-	-	11
-	-	-	-	-	-	-	-	-	-	12
-	-	-	-	-	-	-	-	-	-	13
-	-	-	-	-	-	-	-	-	-	14
-	-	-	-	-	-	-	-	-	-	15
-	-	-	-	-	-	-	-	-	-	16
-	-	-	-	-	-	-	-	-	-	17
-	-	-	-	-	-	-	-	-	-	18
-	-	-	-	-	-	-	-	-	-	19
-	-	-	-	-	-	-	-	-	-	20
-	-	-	-	-	-	-	-	-	-	21
-	-	-	-	-	-	-	-	-	-	22
-	-	-	-	-	-	-	-	-	-	23
-	-	-	-	-	-	-	-	-	-	24
-	-	-	-	-	-	-	-	-	-	25
-	-	-	-	-	-	-	-	-	-	26
-	-	-	-	-	-	-	-	-	-	27
-	-	-	-	-	-	-	-	-	-	28
-	-	-	-	-	-	-	-	-	-	29
-	-	-	-	-	-	-	-	-	-	30
-	-	-	-	-	-	-	-	-	-	31
-	-	-	-	-	-	-	-	-	-	32
42	3	50	49	2	55	53	10	372	340	G
-	-	-	-	-	-	-	-	-	-	33
-	-	-	-	-	-	-	-	-	-	34
-	-	-	-	-	-	-	-	-	-	35
42	3	50	49	2	55	53	10	372	340	36
-	-	-	-	-	-	-	-	-	-	H
-	-	-	-	-	-	-	-	-	-	37
-	-	-	-	-	-	-	-	-	-	38
-	-	-	-	-	-	-	-	-	-	39
-	-	-	-	-	-	-	-	-	-	40
-	-	-	-	-	-	-	-	-	-	41
28	-	-	-	1	20	20	1	33	29	I
-	-	-	-	-	-	-	-	-	-	42
-	-	-	-	1	20	20	-	-	-	43
-	-	-	-	-	-	-	-	-	-	44

第4-5表 経営組織(4区分)別, 産業中分類別, 従業者規模(12区分)別

産業中分類	50 ~ 99 人			100 ~ 299 人			300 ~ 999人	
	事業所数	従業者数		事業所数	従業者数		事業所数	従業
		総数	うち男		総数	うち男		総数
A~R 全産業	91	5,974	3,500	44	7,176	5,646	7	4,000
A~Q 全産業 (R公務を除く)	80	5,112	2,794	23	3,287	2,557	3	1,581
A~C 農林漁業	-	-	-	-	-	-	-	-
A 農業	-	-	-	-	-	-	-	-
01 農	-	-	-	-	-	-	-	-
B 林業	-	-	-	-	-	-	-	-
02 林	-	-	-	-	-	-	-	-
C 漁業	-	-	-	-	-	-	-	-
03 漁	-	-	-	-	-	-	-	-
04 水産養殖	-	-	-	-	-	-	-	-
D~R 非農林漁業	91	5,974	3,500	44	7,176	5,646	7	4,000
D~Q 非農林漁業 (R公務を除く)	80	5,112	2,794	23	3,287	2,557	3	1,581
D 鉱業	-	-	-	-	-	-	-	-
05 鉱	-	-	-	-	-	-	-	-
E 建設業	-	-	-	-	-	-	-	-
06 総合工事	-	-	-	-	-	-	-	-
07 職別工事業(設備工事業を除く)	-	-	-	-	-	-	-	-
08 設備工事	-	-	-	-	-	-	-	-
F 製造業	-	-	-	-	-	-	-	-
09 食料品製造業	-	-	-	-	-	-	-	-
10 飲料・たばこ・飼料製造業	-	-	-	-	-	-	-	-
11 繊維工業*	-	-	-	-	-	-	-	-
12 衣服・その他の繊維製品製造業	-	-	-	-	-	-	-	-
13 木材・木製品製造業(家具を除く)	-	-	-	-	-	-	-	-
14 家具・装備品製造業	-	-	-	-	-	-	-	-
15 パルプ・紙・紙加工品製造業	-	-	-	-	-	-	-	-
16 印刷・同関連業	-	-	-	-	-	-	-	-
17 化学工業	-	-	-	-	-	-	-	-
18 石油製品・石炭製品製造業	-	-	-	-	-	-	-	-
19 プラスチック製品製造業*	-	-	-	-	-	-	-	-
20 ゴム製品製造業	-	-	-	-	-	-	-	-
21 なめし革・同製品・毛皮製造業	-	-	-	-	-	-	-	-
22 窯業・土石製品製造業	-	-	-	-	-	-	-	-
23 鉄鋼業	-	-	-	-	-	-	-	-
24 非鉄金属製造業	-	-	-	-	-	-	-	-
25 金属製品製造業	-	-	-	-	-	-	-	-
26 一般機械器具製造業	-	-	-	-	-	-	-	-
27 電気機械器具製造業	-	-	-	-	-	-	-	-
28 情報通信機械器具製造業	-	-	-	-	-	-	-	-
29 電子部品・デバイス製造業	-	-	-	-	-	-	-	-
30 輸送用機械器具製造業	-	-	-	-	-	-	-	-
31 精密機械器具製造業	-	-	-	-	-	-	-	-
32 その他の製造業	-	-	-	-	-	-	-	-
G 電気・ガス・熱供給・水道業	4	313	298	2	315	287	-	-
33 電気	-	-	-	-	-	-	-	-
34 ガス	-	-	-	-	-	-	-	-
35 熱供給	-	-	-	-	-	-	-	-
36 水道	4	313	298	2	315	287	-	-
H 情報通信業	-	-	-	-	-	-	-	-
37 通信	-	-	-	-	-	-	-	-
38 放送	-	-	-	-	-	-	-	-
39 情報サービス業	-	-	-	-	-	-	-	-
40 インターネット附随サービス業	-	-	-	-	-	-	-	-
41 映像・音声・文字情報制作業	-	-	-	-	-	-	-	-
I 運輸業	1	85	70	4	674	665	-	-
42 鉄道	-	-	-	-	-	-	-	-
43 道路旅客運送業	1	85	70	4	674	665	-	-
44 道路貨物運送業	-	-	-	-	-	-	-	-

事業所数及び男女別従業者数 一 国・地方公共団体 一

民営及び国・地方公共団体

者数	1000 ～ 1999 人			2000 ～ 4999 人			5000人 以上			派遣・下 請従業者 のみ	産 業 中分類
	事業所数	従 業 者 数		事業所数	従 業 者 数		事業所数	従 業 者 数			
		総 数	うち男		総 数	うち男		総 数	うち男	事業所数	
(続き)											
うち男											
2,570	-	-	-	-	-	-	-	-	-	378	A ～ R
607	-	-	-	-	-	-	-	-	-	378	A ～ Q
-	-	-	-	-	-	-	-	-	-	-	A ～ C
-	-	-	-	-	-	-	-	-	-	-	A
-	-	-	-	-	-	-	-	-	-	-	01
-	-	-	-	-	-	-	-	-	-	-	B
-	-	-	-	-	-	-	-	-	-	-	02
-	-	-	-	-	-	-	-	-	-	-	C
-	-	-	-	-	-	-	-	-	-	-	03
-	-	-	-	-	-	-	-	-	-	-	04
2,570	-	-	-	-	-	-	-	-	-	378	D ～ R
607	-	-	-	-	-	-	-	-	-	378	D ～ Q
-	-	-	-	-	-	-	-	-	-	-	D
-	-	-	-	-	-	-	-	-	-	-	05
-	-	-	-	-	-	-	-	-	-	-	E
-	-	-	-	-	-	-	-	-	-	-	06
-	-	-	-	-	-	-	-	-	-	-	07
-	-	-	-	-	-	-	-	-	-	-	08
-	-	-	-	-	-	-	-	-	-	-	F
-	-	-	-	-	-	-	-	-	-	-	09
-	-	-	-	-	-	-	-	-	-	-	10
-	-	-	-	-	-	-	-	-	-	-	11
-	-	-	-	-	-	-	-	-	-	-	12
-	-	-	-	-	-	-	-	-	-	-	13
-	-	-	-	-	-	-	-	-	-	-	14
-	-	-	-	-	-	-	-	-	-	-	15
-	-	-	-	-	-	-	-	-	-	-	16
-	-	-	-	-	-	-	-	-	-	-	17
-	-	-	-	-	-	-	-	-	-	-	18
-	-	-	-	-	-	-	-	-	-	-	19
-	-	-	-	-	-	-	-	-	-	-	20
-	-	-	-	-	-	-	-	-	-	-	21
-	-	-	-	-	-	-	-	-	-	-	22
-	-	-	-	-	-	-	-	-	-	-	23
-	-	-	-	-	-	-	-	-	-	-	24
-	-	-	-	-	-	-	-	-	-	-	25
-	-	-	-	-	-	-	-	-	-	-	26
-	-	-	-	-	-	-	-	-	-	-	27
-	-	-	-	-	-	-	-	-	-	-	28
-	-	-	-	-	-	-	-	-	-	-	29
-	-	-	-	-	-	-	-	-	-	-	30
-	-	-	-	-	-	-	-	-	-	-	31
-	-	-	-	-	-	-	-	-	-	-	32
-	-	-	-	-	-	-	-	-	-	-	G
-	-	-	-	-	-	-	-	-	-	-	33
-	-	-	-	-	-	-	-	-	-	-	34
-	-	-	-	-	-	-	-	-	-	-	35
-	-	-	-	-	-	-	-	-	-	-	36
-	-	-	-	-	-	-	-	-	-	-	H
-	-	-	-	-	-	-	-	-	-	-	37
-	-	-	-	-	-	-	-	-	-	-	38
-	-	-	-	-	-	-	-	-	-	-	39
-	-	-	-	-	-	-	-	-	-	-	40
-	-	-	-	-	-	-	-	-	-	-	41
-	-	-	-	-	-	-	-	-	-	1	I
-	-	-	-	-	-	-	-	-	-	-	42
-	-	-	-	-	-	-	-	-	-	-	43
-	-	-	-	-	-	-	-	-	-	-	44

第4-5表 経営組織(4区分)別, 産業中分類別, 従業者規模(12区分)別

産業中分類	総 数			1 ～ 4 人			5 ～ 9 人		
	事業所数	従 業 者 数		事業所数	従 業 者 数		事業所数	従 業 者 数	
		総 数	うち男		総 数	うち男			総 数
45 水 運 業	-	-	-	-	-	-	-	-	
46 航 空 運 輸 業	-	-	-	-	-	-	-	-	
47 倉 庫 業	-	-	-	-	-	-	-	-	
48 運輸に附帯するサービス業	8	66	62	2	5	5	4	28	
<b>J 卸 売 ・ 小 売 業</b>	<b>1</b>	<b>-</b>	<b>-</b>	<b>-</b>	<b>-</b>	<b>-</b>	<b>-</b>	<b>-</b>	
49 各種商品卸売業	-	-	-	-	-	-	-	-	
50 繊維・衣服等卸売業	-	-	-	-	-	-	-	-	
51 飲食料品卸売業	-	-	-	-	-	-	-	-	
52 建築材料, 鉱物・金属材料等卸売業	-	-	-	-	-	-	-	-	
53 機械器具卸売業	-	-	-	-	-	-	-	-	
54 その他の卸売業	-	-	-	-	-	-	-	-	
55 各種商品小売業	-	-	-	-	-	-	-	-	
56 織物・衣服・身の回り品小売業	-	-	-	-	-	-	-	-	
57 飲食料品小売業	-	-	-	-	-	-	-	-	
58 自動車・自転車小売業	-	-	-	-	-	-	-	-	
59 家具・じゅう器・機械器具小売業	-	-	-	-	-	-	-	-	
60 その他の小売業	1	-	-	-	-	-	-	-	
<b>K 金 融 ・ 保 険 業</b>	<b>-</b>	<b>-</b>	<b>-</b>	<b>-</b>	<b>-</b>	<b>-</b>	<b>-</b>	<b>-</b>	
61 銀行業	-	-	-	-	-	-	-	-	
62 協同組織金融業	-	-	-	-	-	-	-	-	
63 郵便貯金取扱機関, 政府関係金融機関	-	-	-	-	-	-	-	-	
64 貸金業, 投資業等非預金信用機関	-	-	-	-	-	-	-	-	
65 証券業, 商品先物取引業	-	-	-	-	-	-	-	-	
66 補助的金融業, 金融附帯業	-	-	-	-	-	-	-	-	
67 保険業 (保険媒介代理業等を含む) *	-	-	-	-	-	-	-	-	
<b>L 不 動 産 業</b>	<b>5</b>	<b>25</b>	<b>18</b>	<b>1</b>	<b>1</b>	<b>1</b>	<b>-</b>	<b>-</b>	
68 不動産取引業	-	-	-	-	-	-	-	-	
69 不動産賃貸業・管理業	5	25	18	1	1	1	-	-	
<b>M 飲 食 店 , 宿 泊 業</b>	<b>2</b>	<b>14</b>	<b>2</b>	<b>1</b>	<b>1</b>	<b>-</b>	<b>-</b>	<b>-</b>	
70 一般飲食店	-	-	-	-	-	-	-	-	
71 遊興飲食店	-	-	-	-	-	-	-	-	
72 宿泊業	2	14	2	1	1	-	-	-	
<b>N 医 療 , 福 祉 業</b>	<b>340</b>	<b>6,340</b>	<b>1,316</b>	<b>10</b>	<b>26</b>	<b>8</b>	<b>6</b>	<b>42</b>	
73 医療業	12	1,369	350	4	10	1	-	-	
74 保健衛生	17	564	171	2	4	1	3	18	
75 社会保険・社会福祉・介護事業	311	4,407	795	4	12	6	3	24	
<b>O 教 育 , 学 習 支 援 業</b>	<b>285</b>	<b>9,145</b>	<b>3,987</b>	<b>5</b>	<b>14</b>	<b>4</b>	<b>9</b>	<b>61</b>	
76 学校教育	193	8,660	3,715	-	-	-	-	-	
77 その他の教育, 学習支援業	92	485	272	5	14	4	9	61	
<b>P 複 合 サ ー ビ ス 事 業</b>	<b>-</b>	<b>-</b>	<b>-</b>	<b>-</b>	<b>-</b>	<b>-</b>	<b>-</b>	<b>-</b>	
78 郵便局 (別掲を除く)	-	-	-	-	-	-	-	-	
79 協同組合 (他に分類されないもの)	-	-	-	-	-	-	-	-	
<b>Q サ ー ビ ス 業 (他に分類されないもの)</b>	<b>203</b>	<b>2,780</b>	<b>2,548</b>	<b>14</b>	<b>31</b>	<b>26</b>	<b>17</b>	<b>131</b>	
80 専門サービス業 *	21	779	717	5	15	14	2	17	
81 学術・開発研究機関	3	87	58	-	-	-	-	-	
82 洗濯・理容・美容・浴場業	-	-	-	-	-	-	-	-	
83 その他の生活関連サービス業	105	13	9	3	3	1	-	-	
84 娯楽業	27	192	169	3	5	5	-	-	
85 廃棄物処理業	13	1,411	1,380	-	-	-	2	16	
86 自動車整備業	4	33	33	-	-	-	4	33	
87 機械等修理業 (別掲を除く)	-	-	-	-	-	-	-	-	
88 物品賃貸業	-	-	-	-	-	-	-	-	
89 広告業	-	-	-	-	-	-	-	-	
90 その他の事業サービス業	7	59	44	1	3	3	3	25	
91 政治・経済・文化団体	-	-	-	-	-	-	-	-	
92 宗教	-	-	-	-	-	-	-	-	
93 その他のサービス業	23	206	138	2	5	3	6	40	
<b>R 公 務 (他に分類されないもの)</b>	<b>119</b>	<b>8,537</b>	<b>6,890</b>	<b>14</b>	<b>33</b>	<b>27</b>	<b>9</b>	<b>60</b>	
95 国家公務	20	1,023	743	2	6	5	2	16	
96 地方公務	99	7,514	6,147	12	27	22	7	44	



事業所数及び男女別従業者数 一 国・地方公共団体 一

民営及び国・地方公共団体

(続き)		10 ～ 19 人		20 ～ 29 人			30 ～ 49 人			産 業 中分類
者 数	事業所数	従 業 者 数		事業所数	従 業 者 数		事業所数	従 業 者 数		
うち男		総 数	うち男		総 数	うち男		総 数	うち男	
-	-	-	-	-	-	-	-	-	-	45
-	-	-	-	-	-	-	-	-	-	46
-	-	-	-	-	-	-	-	-	-	47
28	-	-	-	-	-	-	1	33	29	48
-	-	-	-	-	-	-	-	-	-	J
-	-	-	-	-	-	-	-	-	-	49
-	-	-	-	-	-	-	-	-	-	50
-	-	-	-	-	-	-	-	-	-	51
-	-	-	-	-	-	-	-	-	-	52
-	-	-	-	-	-	-	-	-	-	53
-	-	-	-	-	-	-	-	-	-	54
-	-	-	-	-	-	-	-	-	-	55
-	-	-	-	-	-	-	-	-	-	56
-	-	-	-	-	-	-	-	-	-	57
-	-	-	-	-	-	-	-	-	-	58
-	-	-	-	-	-	-	-	-	-	59
-	-	-	-	-	-	-	-	-	-	60
-	-	-	-	-	-	-	-	-	-	K
-	-	-	-	-	-	-	-	-	-	61
-	-	-	-	-	-	-	-	-	-	62
-	-	-	-	-	-	-	-	-	-	63
-	-	-	-	-	-	-	-	-	-	64
-	-	-	-	-	-	-	-	-	-	65
-	-	-	-	-	-	-	-	-	-	66
-	-	-	-	-	-	-	-	-	-	67
-	-	-	-	1	24	17	-	-	-	L
-	-	-	-	-	-	-	-	-	-	68
-	-	-	-	1	24	17	-	-	-	69
-	1	13	2	-	-	-	-	-	-	M
-	-	-	-	-	-	-	-	-	-	70
-	1	13	2	-	-	-	-	-	-	71
24	18	223	83	21	495	88	78	2,863	294	N
-	-	-	-	-	-	-	1	38	29	73
14	2	25	20	1	22	5	6	255	82	74
10	16	198	63	20	473	83	71	2,570	183	75
28	11	145	67	25	642	289	116	4,295	1,625	O
-	2	23	-	19	503	200	116	4,295	1,625	76
28	9	122	67	6	139	89	-	-	-	77
-	-	-	-	-	-	-	-	-	-	P
-	-	-	-	-	-	-	-	-	-	78
-	-	-	-	-	-	-	-	-	-	79
106	14	195	138	9	226	200	7	283	233	Q
16	-	-	-	3	78	69	4	177	159	80
-	1	12	10	-	-	-	2	75	48	81
-	-	-	-	-	-	-	-	-	-	82
-	1	10	8	-	-	-	-	-	-	83
-	2	32	30	3	70	61	1	31	26	84
16	-	-	-	1	27	25	-	-	-	85
33	-	-	-	-	-	-	-	-	-	86
-	-	-	-	-	-	-	-	-	-	87
-	-	-	-	-	-	-	-	-	-	88
-	-	-	-	-	-	-	-	-	-	89
16	2	31	25	-	-	-	-	-	-	90
-	-	-	-	-	-	-	-	-	-	91
-	-	-	-	-	-	-	-	-	-	92
25	8	110	65	2	51	45	-	-	-	93
45	26	347	308	24	570	508	10	357	244	R
15	1	10	10	4	101	69	5	191	150	95
30	25	337	298	20	469	439	5	166	94	96

第4-5表 経営組織(4区分)別, 産業中分類別, 従業者規模(12区分)別

産業中分類	50 ～ 99 人			100 ～ 299 人			300 ～ 999人		
	事業所数	従業者数		事業所数	従業者数		事業所数	従業	
		総数	うち男		総数	うち男		総数	
45 水 運 業	-	-	-	-	-	-	-	-	
46 航 空 運 輸 業	-	-	-	-	-	-	-	-	
47 倉 庫 業	-	-	-	-	-	-	-	-	
48 運輸に附帯するサービス業	-	-	-	-	-	-	-	-	
J 卸 売 ・ 小 売 業	-	-	-	-	-	-	-	-	
49 各 種 商 品 卸 売 業	-	-	-	-	-	-	-	-	
50 織 維 ・ 衣 服 等 卸 売 業	-	-	-	-	-	-	-	-	
51 飲 食 料 品 卸 売 業	-	-	-	-	-	-	-	-	
52 建築材料, 鉱物・金属材料等卸売業	-	-	-	-	-	-	-	-	
53 機 械 器 具 卸 売 業	-	-	-	-	-	-	-	-	
54 そ の 他 の 卸 売 業	-	-	-	-	-	-	-	-	
55 各 種 商 品 小 売 業	-	-	-	-	-	-	-	-	
56 織物・衣服・身の回り品小売業	-	-	-	-	-	-	-	-	
57 飲 食 料 品 小 売 業	-	-	-	-	-	-	-	-	
58 自 動 車 ・ 自 転 車 小 売 業	-	-	-	-	-	-	-	-	
59 家具・じゅう器・機械器具小売業	-	-	-	-	-	-	-	-	
60 そ の 他 の 小 売 業	-	-	-	-	-	-	-	-	
K 金 融 ・ 保 険 業	-	-	-	-	-	-	-	-	
61 銀 行 業	-	-	-	-	-	-	-	-	
62 協 同 組 織 金 融 業	-	-	-	-	-	-	-	-	
63 郵便貯金取扱機関, 政府関係金融機関	-	-	-	-	-	-	-	-	
64 貸金業, 投資業等非預金信用機関	-	-	-	-	-	-	-	-	
65 証 券 業 , 商 品 先 物 取 引 業	-	-	-	-	-	-	-	-	
66 補助的金融業, 金融附帯業	-	-	-	-	-	-	-	-	
67 保険業 (保険媒介代理業等を含む) *	-	-	-	-	-	-	-	-	
L 不 動 産 業	-	-	-	-	-	-	-	-	
68 不 動 産 取 引 業	-	-	-	-	-	-	-	-	
69 不 動 産 賃 貸 業 ・ 管 理 業	-	-	-	-	-	-	-	-	
M 飲 食 店 , 宿 泊 業	-	-	-	-	-	-	-	-	
70 一 般 飲 食 店	-	-	-	-	-	-	-	-	
71 遊 興 飲 食 店	-	-	-	-	-	-	-	-	
72 宿 泊 業	-	-	-	-	-	-	-	-	
N 医 療 , 福 祉 業	16	1,089	386	3	338	139	2	1,264	
73 医 療 業	1	57	26	-	-	-	2	1,264	
74 保 健 衛 生 業	3	240	49	-	-	-	-	-	
75 社会保険・社会福祉・介護事業	12	792	311	3	338	139	-	-	
O 教 育 , 学 習 支 援 業	50	3,001	1,458	8	987	516	-	-	
76 学 校 教 育 業	48	2,852	1,374	8	987	516	-	-	
77 その他の教育, 学習支援業	2	149	84	-	-	-	-	-	
P 複 合 サ ー ビ ス 事 業	-	-	-	-	-	-	-	-	
78 郵 便 局 ( 別 掲 を 除 く )	-	-	-	-	-	-	-	-	
79 協同組合 (他に分類されないもの)	-	-	-	-	-	-	-	-	
Q サ ー ビ ス 業 ( 他 に 分 類 さ れ な い も の )	9	624	582	6	973	950	1	317	
80 専 門 サ ー ビ ス 業 *	6	392	359	1	100	100	-	-	
81 学 術 ・ 開 発 研 究 機 関	-	-	-	-	-	-	-	-	
82 洗 濯 ・ 理 容 ・ 美 容 ・ 浴 場 業	-	-	-	-	-	-	-	-	
83 その他の生活関連サービス業	-	-	-	-	-	-	-	-	
84 娯 楽 業	1	54	47	-	-	-	-	-	
85 廃 棄 物 処 理 業	2	178	176	5	873	850	1	317	
86 自 動 車 整 備 業	-	-	-	-	-	-	-	-	
87 機 械 等 修 理 業 ( 別 掲 を 除 く )	-	-	-	-	-	-	-	-	
88 物 品 賃 貸 業	-	-	-	-	-	-	-	-	
89 広 告 業	-	-	-	-	-	-	-	-	
90 その他の事業サービス業	-	-	-	-	-	-	-	-	
91 政 治 ・ 経 済 ・ 文 化 団 体	-	-	-	-	-	-	-	-	
92 宗 教 業	-	-	-	-	-	-	-	-	
93 そ の 他 の サ ー ビ ス 業	-	-	-	-	-	-	-	-	
R 公 務 ( 他 に 分 類 さ れ な い も の )	11	862	706	21	3,889	3,089	4	2,419	
95 国 家 公 務 業	3	254	164	3	445	330	-	-	
96 地 方 公 務 業	8	608	542	18	3,444	2,759	4	2,419	

事業所数及び男女別従業者数 — 国・地方公共団体 —

民営及び国・地方公共団体

(続き) 者数	1000 ～ 1999 人			2000 ～ 4999 人			5000人 以上			派遣・下 請従業者 のみ	産 業 中分類
	事業所数	従 業 者 数		事業所数	従 業 者 数		事業所数	従 業 者 数			
		総 数	うち男		総 数	うち男		総 数	うち男	事業所数	
うち男											
-	-	-	-	-	-	-	-	-	-	-	45
-	-	-	-	-	-	-	-	-	-	-	46
-	-	-	-	-	-	-	-	-	-	-	47
-	-	-	-	-	-	-	-	-	-	1	48
-	-	-	-	-	-	-	-	-	-	1	J
-	-	-	-	-	-	-	-	-	-	-	49
-	-	-	-	-	-	-	-	-	-	-	50
-	-	-	-	-	-	-	-	-	-	-	51
-	-	-	-	-	-	-	-	-	-	-	52
-	-	-	-	-	-	-	-	-	-	-	53
-	-	-	-	-	-	-	-	-	-	-	54
-	-	-	-	-	-	-	-	-	-	-	55
-	-	-	-	-	-	-	-	-	-	-	56
-	-	-	-	-	-	-	-	-	-	-	57
-	-	-	-	-	-	-	-	-	-	-	58
-	-	-	-	-	-	-	-	-	-	-	59
-	-	-	-	-	-	-	-	-	-	1	60
-	-	-	-	-	-	-	-	-	-	-	K
-	-	-	-	-	-	-	-	-	-	-	61
-	-	-	-	-	-	-	-	-	-	-	62
-	-	-	-	-	-	-	-	-	-	-	63
-	-	-	-	-	-	-	-	-	-	-	64
-	-	-	-	-	-	-	-	-	-	-	65
-	-	-	-	-	-	-	-	-	-	-	66
-	-	-	-	-	-	-	-	-	-	-	67
-	-	-	-	-	-	-	-	-	-	3	L
-	-	-	-	-	-	-	-	-	-	-	68
-	-	-	-	-	-	-	-	-	-	3	69
-	-	-	-	-	-	-	-	-	-	-	M
-	-	-	-	-	-	-	-	-	-	-	70
-	-	-	-	-	-	-	-	-	-	-	71
-	-	-	-	-	-	-	-	-	-	-	72
294	-	-	-	-	-	-	-	-	-	186	N
294	-	-	-	-	-	-	-	-	-	4	73
-	-	-	-	-	-	-	-	-	-	-	74
-	-	-	-	-	-	-	-	-	-	182	75
-	-	-	-	-	-	-	-	-	-	61	O
-	-	-	-	-	-	-	-	-	-	-	76
-	-	-	-	-	-	-	-	-	-	61	77
-	-	-	-	-	-	-	-	-	-	-	P
-	-	-	-	-	-	-	-	-	-	-	78
-	-	-	-	-	-	-	-	-	-	-	79
313	-	-	-	-	-	-	-	-	-	126	Q
-	-	-	-	-	-	-	-	-	-	-	80
-	-	-	-	-	-	-	-	-	-	-	81
-	-	-	-	-	-	-	-	-	-	-	82
-	-	-	-	-	-	-	-	-	-	101	83
-	-	-	-	-	-	-	-	-	-	17	84
313	-	-	-	-	-	-	-	-	-	2	85
-	-	-	-	-	-	-	-	-	-	-	86
-	-	-	-	-	-	-	-	-	-	-	87
-	-	-	-	-	-	-	-	-	-	-	88
-	-	-	-	-	-	-	-	-	-	-	89
-	-	-	-	-	-	-	-	-	-	1	90
-	-	-	-	-	-	-	-	-	-	-	91
-	-	-	-	-	-	-	-	-	-	-	92
-	-	-	-	-	-	-	-	-	-	5	93
1,963	-	-	-	-	-	-	-	-	-	-	R
-	-	-	-	-	-	-	-	-	-	-	95
1,963	-	-	-	-	-	-	-	-	-	-	96

第5表 区別，産業中分類別，経営組織(6区分)別，

産業中分類	総数	経営組織別						1～4人
		個人	会社	独立行政法人等	その他の法人	法人でない団体	国・地方公共団体	
A～R 全 産 業	40,260	15,491	22,059	106	1,448	156	1,000	22,108
A～Q 全産業（R公務を除く）	40,141	15,491	22,059	106	1,448	156	881	22,094
A～C 農 林 漁 業	30	-	30	-	-	-	-	7
A 農 業	30	-	30	-	-	-	-	7
01 農 業	30	-	30	-	-	-	-	7
B 林 業	-	-	-	-	-	-	-	-
02 林 業	-	-	-	-	-	-	-	-
C 漁 業	-	-	-	-	-	-	-	-
03 漁 業	-	-	-	-	-	-	-	-
04 水産養殖業	-	-	-	-	-	-	-	-
D～R 非 農 林 漁 業	40,230	15,491	22,029	106	1,448	156	1,000	22,101
D～Q 非農林漁業（R公務を除く）	40,111	15,491	22,029	106	1,448	156	881	22,087
D 鉱 業	1	-	1	-	-	-	-	-
05 鉱 業	1	-	1	-	-	-	-	-
E 建 設 業	3,560	673	2,884	1	2	-	-	1,710
06 総合工事業	1,148	184	962	1	1	-	-	543
07 職別工事業(設備工事業を除く)	1,314	399	914	-	1	-	-	736
08 設備工事業	1,098	90	1,008	-	-	-	-	431
F 製 造 業	3,791	693	3,093	-	5	-	-	1,789
09 食料品製造業	159	29	128	-	2	-	-	49
10 飲料・たばこ・飼料製造業	9	1	8	-	-	-	-	2
11 繊維工業*	5	-	5	-	-	-	-	1
12 衣服・その他の繊維製品製造業	52	24	28	-	-	-	-	33
13 木材・木製品製造業(家具を除く)	20	7	13	-	-	-	-	11
14 家具・装備品製造業	65	29	36	-	-	-	-	45
15 パルプ・紙・紙加工品製造業	56	14	42	-	-	-	-	22
16 印刷・同関連業	185	27	158	-	-	-	-	105
17 化学工業	78	2	74	-	2	-	-	11
18 石油製品・石炭製品製造業	14	-	14	-	-	-	-	1
19 プラスチック製品製造業*	209	39	170	-	-	-	-	94
20 ゴム製品製造業	15	1	14	-	-	-	-	7
21 なめし革・同製品・毛皮製造業	3	2	1	-	-	-	-	1
22 窯業・土石製品製造業	53	4	48	-	1	-	-	11
23 鉄 鋼 業	68	4	64	-	-	-	-	19
24 非鉄金属製造業	68	8	60	-	-	-	-	25
25 金属製品製造業	707	160	547	-	-	-	-	378
26 一般機械器具製造業	794	151	643	-	-	-	-	437
27 電気機械器具製造業	333	26	307	-	-	-	-	121
28 情報通信機械器具製造業	131	15	116	-	-	-	-	44
29 電子部品・デバイス製造業	328	45	283	-	-	-	-	133
30 輸送用機械器具製造業	134	26	108	-	-	-	-	58
31 精密機械器具製造業	167	37	130	-	-	-	-	88
32 その他の製造業	138	42	96	-	-	-	-	93
G 電気・ガス・熱供給・水道業	43	-	13	-	-	-	30	3
33 電 気 業	8	-	8	-	-	-	-	2
34 ガ ス 業	2	-	2	-	-	-	-	-
35 熱 供 給 業	2	-	2	-	-	-	-	1
36 水 道 業	31	-	1	-	-	-	30	-
H 情 報 通 信 業	379	6	370	2	1	-	-	91
37 通 信 業	33	-	32	1	-	-	-	7
38 放 送 業	7	-	7	-	-	-	-	-
39 情報サービス業	296	5	290	1	-	-	-	62
40 インターネット附随サービス業	10	-	10	-	-	-	-	5
41 映像・音声・文字情報制作業	33	1	31	-	1	-	-	17
I 運 輸 業	1,407	528	852	-	11	1	15	655
42 鉄 道 業	43	-	43	-	-	-	-	2
43 道路旅客運送業	561	509	45	-	-	-	7	512
44 道路貨物運送業	499	12	486	-	1	-	-	77

従業員規模(12区分)別事業所数 — 総 数 —

民営及び国・地方公共団体

従業員規模別											産業 中分類
5～9人	10～19人	20～29人	30～49人	50～99人	100～ 299人	300～ 999人	1000～ 1999人	2000～ 4999人	5000人 以上	派遣・下請 従業員のみのみ	
8,298	4,752	1,876	1,486	790	410	113	10	5	2	410	A～R
8,289	4,726	1,852	1,476	779	389	109	10	5	2	410	A～Q
15	6	2	-	-	-	-	-	-	-	-	A～C
15	6	2	-	-	-	-	-	-	-	-	A
15	6	2	-	-	-	-	-	-	-	-	01
-	-	-	-	-	-	-	-	-	-	-	B
-	-	-	-	-	-	-	-	-	-	-	02
-	-	-	-	-	-	-	-	-	-	-	C
-	-	-	-	-	-	-	-	-	-	-	03
-	-	-	-	-	-	-	-	-	-	-	04
8,283	4,746	1,874	1,486	790	410	113	10	5	2	410	D～R
8,274	4,720	1,850	1,476	779	389	109	10	5	2	410	D～Q
-	-	-	1	-	-	-	-	-	-	-	D
-	-	-	1	-	-	-	-	-	-	-	05
1,018	531	155	92	39	15	-	-	-	-	-	E
343	156	52	35	12	7	-	-	-	-	-	06
334	161	42	29	10	2	-	-	-	-	-	07
341	214	61	28	17	6	-	-	-	-	-	08
910	529	177	172	99	75	33	3	2	1	1	F
41	30	12	7	8	9	2	1	-	-	-	09
4	2	-	1	-	-	-	-	-	-	-	10
1	1	-	-	1	1	-	-	-	-	-	11
13	3	2	1	-	-	-	-	-	-	-	12
5	2	1	1	-	-	-	-	-	-	-	13
16	2	-	1	1	-	-	-	-	-	-	14
17	10	2	3	2	-	-	-	-	-	-	15
35	21	8	8	6	1	1	-	-	-	-	16
12	6	9	10	7	16	6	-	-	-	1	17
2	1	4	2	1	2	1	-	-	-	-	18
56	37	11	5	5	1	-	-	-	-	-	19
6	1	-	1	-	-	-	-	-	-	-	20
1	1	-	-	-	-	-	-	-	-	-	21
15	15	6	2	2	1	1	-	-	-	-	22
15	12	4	5	5	5	2	-	1	-	-	23
15	12	5	6	4	1	-	-	-	-	-	24
171	98	21	28	8	3	-	-	-	-	-	25
184	87	29	31	15	7	4	-	-	-	-	26
99	60	16	19	7	8	3	-	-	-	-	27
32	22	8	9	5	5	5	1	-	-	-	28
79	56	18	17	10	10	3	1	1	-	-	29
26	19	9	9	7	2	3	-	-	1	-	30
40	20	6	5	4	2	2	-	-	-	-	31
25	11	6	1	1	1	-	-	-	-	-	32
9	5	3	10	8	5	-	-	-	-	-	G
-	-	-	-	3	3	-	-	-	-	-	33
-	-	1	-	1	-	-	-	-	-	-	34
-	1	-	-	-	-	-	-	-	-	-	35
9	4	2	10	4	2	-	-	-	-	-	36
81	56	24	28	42	37	16	2	2	-	-	H
12	5	1	3	4	-	1	-	-	-	-	37
2	2	-	1	-	2	-	-	-	-	-	38
57	41	22	23	38	34	15	2	2	-	-	39
2	1	1	1	-	-	-	-	-	-	-	40
8	7	-	-	-	1	-	-	-	-	-	41
155	199	117	117	94	64	2	-	-	-	4	I
8	5	8	9	5	6	-	-	-	-	-	42
-	8	2	2	9	28	-	-	-	-	-	43
79	119	76	74	52	20	2	-	-	-	-	44

第5表 区別, 産業中分類別, 経営組織(6区分)別,

産業中分類	総数	経営組織別						1~4人
		個人	会社	独立行政法人等	その他の法人	法人でない団体	国・地方公共団体	
45 水運業	5	-	5	-	-	-	-	2
46 航空運輸業	1	-	1	-	-	-	-	-
47 倉庫業	153	3	150	-	-	-	-	36
48 運輸に附帯するサービス業	145	4	122	-	10	1	8	26
<b>J 卸売・小売業</b>	<b>9,634</b>	<b>2,951</b>	<b>6,632</b>	<b>-</b>	<b>49</b>	<b>1</b>	<b>1</b>	<b>5,311</b>
49 各種商品卸売業	5	-	5	-	-	-	-	2
50 繊維・衣服等卸売業	56	11	45	-	-	-	-	37
51 飲食料品卸売業	440	44	395	-	1	-	-	185
52 建築材料, 鉱物・金属材料等卸売業	449	65	382	-	2	-	-	204
53 機械器具卸売業	505	19	486	-	-	-	-	209
54 その他の卸売業	330	42	288	-	-	-	-	164
55 各種商品小売業	51	1	50	-	-	-	-	5
56 織物・衣服・身の回り品小売業	1,104	348	754	-	2	-	-	756
57 飲食料品小売業	3,036	1,209	1,791	-	36	-	-	1,601
58 自動車・自転車小売業	477	127	350	-	-	-	-	279
59 家具・じゅう器・機械器具小売業	662	265	397	-	-	-	-	494
60 その他の小売業	2,519	820	1,689	-	8	1	1	1,375
<b>K 金融・保険業</b>	<b>408</b>	<b>28</b>	<b>290</b>	<b>1</b>	<b>85</b>	<b>4</b>	<b>-</b>	<b>110</b>
61 銀行業	72	-	72	-	-	-	-	4
62 協同組織金融業	78	-	-	-	78	-	-	-
63 郵便貯金取扱機関, 政府関係金融機関	2	-	-	1	1	-	-	-
64 貸金業, 投資業等非預金信用機関	78	7	66	-	2	3	-	48
65 証券業, 商品先物取引業	14	-	14	-	-	-	-	-
66 補助的金融業, 金融附帯業	4	-	-	-	3	1	-	-
67 保険業(保険媒介代理業等を含む) *	160	21	138	-	1	-	-	58
<b>L 不動産業</b>	<b>3,240</b>	<b>1,647</b>	<b>1,562</b>	<b>1</b>	<b>17</b>	<b>8</b>	<b>5</b>	<b>2,715</b>
68 不動産取引業	791	69	720	-	2	-	-	482
69 不動産賃貸業・管理業	2,449	1,578	842	1	15	8	5	2,233
<b>M 飲食店, 宿泊業</b>	<b>6,242</b>	<b>3,876</b>	<b>2,336</b>	<b>-</b>	<b>27</b>	<b>1</b>	<b>2</b>	<b>3,881</b>
70 一般飲食店	3,164	1,667	1,488	-	8	1	-	1,662
71 遊興飲食店	2,733	2,186	547	-	-	-	-	2,019
72 宿泊業	345	23	301	-	19	-	2	200
<b>N 医療, 福祉</b>	<b>2,941</b>	<b>1,588</b>	<b>394</b>	<b>3</b>	<b>595</b>	<b>21</b>	<b>340</b>	<b>1,025</b>
73 医療業	2,033	1,549	133	2	337	-	12	940
74 保健衛生	22	-	-	-	4	1	17	3
75 社会保険・社会福祉・介護事業	886	39	261	1	254	20	311	82
<b>O 教育, 学習支援業</b>	<b>1,484</b>	<b>590</b>	<b>475</b>	<b>-</b>	<b>130</b>	<b>4</b>	<b>285</b>	<b>601</b>
76 学校教育	322	11	7	-	111	-	193	1
77 その他の教育, 学習支援業	1,162	579	468	-	19	4	92	600
<b>P 複合サービス事業</b>	<b>187</b>	<b>1</b>	<b>1</b>	<b>92</b>	<b>93</b>	<b>-</b>	<b>-</b>	<b>55</b>
78 郵便局(別掲を除く)	99	1	1	92	5	-	-	11
79 協同組合(他に分類されないもの)	88	-	-	-	88	-	-	44
<b>Q サービス業(他に分類されないもの)</b>	<b>6,794</b>	<b>2,910</b>	<b>3,126</b>	<b>6</b>	<b>433</b>	<b>116</b>	<b>203</b>	<b>4,141</b>
80 専門サービス業 *	1,032	538	454	-	18	1	21	626
81 学術・開発研究機関	67	-	49	4	10	1	3	9
82 洗濯・理容・美容・浴場業	2,791	1,891	899	-	-	1	-	2,212
83 その他の生活関連サービス業	472	128	234	-	3	2	105	225
84 娯楽業	484	159	284	-	13	1	27	154
85 廃棄物処理業	114	2	97	-	2	-	13	26
86 自動車整備業	270	75	190	-	1	-	4	174
87 機械等修理業(別掲を除く)	239	60	179	-	-	-	-	108
88 物品賃貸業	206	13	192	-	1	-	-	64
89 広告業	39	1	38	-	-	-	-	13
90 その他の事業サービス業	576	39	507	2	18	3	7	178
91 政治・経済・文化団体	185	-	-	-	99	86	-	122
92 宗教	272	3	-	-	262	7	-	212
93 その他のサービス業	47	1	3	-	6	14	23	18
<b>R 公務(他に分類されないもの)</b>	<b>119</b>	<b>-</b>	<b>-</b>	<b>-</b>	<b>-</b>	<b>-</b>	<b>119</b>	<b>14</b>
95 国家公務	20	-	-	-	-	-	20	2
96 地方公務	99	-	-	-	-	-	99	12

従業員規模(12区分)別事業所数 — 総 数 —

民営及び国・地方公共団体

従業員規模別											産業 中分類
5～9人	10～19人	20～29人	30～49人	50～99人	100～ 299人	300～ 999人	1000～ 1999人	2000～ 4999人	5000人 以上	派遣・下請 従業員のみ	
-	1	1	1	-	-	-	-	-	-	-	45
1	-	-	-	-	-	-	-	-	-	-	46
21	41	16	15	15	6	-	-	-	-	-	47
46	25	14	16	13	4	-	-	-	-	-	48
<b>2,053</b>	<b>1,283</b>	<b>553</b>	<b>225</b>	<b>127</b>	<b>58</b>	<b>12</b>	-	-	-	<b>12</b>	<b>J</b>
-	1	2	-	-	-	-	-	-	-	-	49
12	4	-	2	-	1	-	-	-	-	-	50
112	80	27	23	12	1	-	-	-	-	-	51
129	74	29	5	6	2	-	-	-	-	-	52
149	88	20	17	14	7	-	-	-	-	-	53
88	51	18	4	4	1	-	-	-	-	-	54
9	4	4	1	8	11	9	-	-	-	-	55
255	56	16	9	6	2	-	-	-	-	-	56
473	509	265	110	50	26	1	-	-	-	-	57
85	71	30	8	3	1	-	-	-	-	-	58
105	33	12	7	6	3	1	-	-	-	-	59
636	312	130	39	18	3	1	-	-	-	-	60
<b>59</b>	<b>108</b>	<b>59</b>	<b>47</b>	<b>15</b>	<b>6</b>	<b>3</b>	-	-	-	<b>1</b>	<b>K</b>
10	22	14	10	9	3	-	-	-	-	-	61
7	36	20	13	1	-	1	-	-	-	-	62
-	-	-	1	-	-	1	-	-	-	-	63
21	6	-	1	-	1	-	-	-	-	-	64
-	8	2	3	1	-	-	-	-	-	-	65
-	3	1	-	-	-	-	-	-	-	-	66
21	33	22	19	4	2	1	-	-	-	-	67
<b>393</b>	<b>87</b>	<b>19</b>	<b>13</b>	<b>6</b>	<b>1</b>	-	-	-	-	<b>6</b>	<b>L</b>
243	50	9	5	1	1	-	-	-	-	-	68
150	37	10	8	5	-	-	-	-	-	-	69
<b>1,182</b>	<b>637</b>	<b>264</b>	<b>216</b>	<b>51</b>	<b>7</b>	-	-	-	-	<b>4</b>	<b>M</b>
673	416	189	179	41	4	-	-	-	-	-	70
440	173	61	33	7	-	-	-	-	-	-	71
69	48	14	4	3	3	-	-	-	-	-	72
<b>797</b>	<b>443</b>	<b>158</b>	<b>191</b>	<b>96</b>	<b>28</b>	<b>15</b>	<b>1</b>	-	-	<b>187</b>	<b>N</b>
687	276	51	27	18	16	13	1	-	-	-	73
4	3	1	7	3	1	-	-	-	-	-	74
106	164	106	157	75	11	2	-	-	-	-	75
<b>248</b>	<b>198</b>	<b>97</b>	<b>172</b>	<b>83</b>	<b>18</b>	<b>3</b>	<b>2</b>	-	-	<b>62</b>	<b>O</b>
17	43	43	140	60	13	3	2	-	-	-	76
231	155	54	32	23	5	-	-	-	-	-	77
<b>88</b>	<b>18</b>	<b>19</b>	<b>1</b>	-	<b>1</b>	<b>5</b>	-	-	-	-	<b>P</b>
80	3	-	-	-	-	5	-	-	-	-	78
8	15	19	1	-	1	-	-	-	-	-	79
<b>1,281</b>	<b>626</b>	<b>205</b>	<b>191</b>	<b>119</b>	<b>74</b>	<b>20</b>	<b>2</b>	<b>1</b>	<b>1</b>	<b>133</b>	<b>Q</b>
238	89	33	23	14	7	2	-	-	-	-	80
9	23	2	6	7	3	4	2	1	1	-	81
399	118	31	19	8	1	-	-	-	-	-	82
101	27	7	6	1	3	-	-	-	-	-	83
97	101	54	30	23	5	-	-	-	-	-	84
32	23	6	11	8	5	1	-	-	-	-	85
72	17	3	4	-	-	-	-	-	-	-	86
53	38	13	14	7	5	1	-	-	-	-	87
61	48	13	13	6	1	-	-	-	-	-	88
10	11	-	4	1	-	-	-	-	-	-	89
121	92	37	53	41	41	12	-	-	-	-	90
34	19	-	6	2	2	-	-	-	-	-	91
45	10	2	1	1	1	-	-	-	-	-	92
9	10	4	1	-	-	-	-	-	-	-	93
<b>9</b>	<b>26</b>	<b>24</b>	<b>10</b>	<b>11</b>	<b>21</b>	<b>4</b>	-	-	-	-	<b>R</b>
2	1	4	5	3	3	-	-	-	-	-	95
7	25	20	5	8	18	4	-	-	-	-	96

第5表 区別，産業中分類別，経営組織(6区分)別，

産業中分類	総数	経営組織別						1～4人
		個人	会社	独立行政法人等	その他の法人	法人でない団体	国・地方公共団体	
A～R 全 産 業	11,237	4,034	6,505	23	379	57	239	5,900
A～Q 全産業（R公務を除く）	11,187	4,034	6,505	23	379	57	189	5,896
A～C 農 林 漁 業	3	-	3	-	-	-	-	2
A 農 業	3	-	3	-	-	-	-	2
01 農 業	3	-	3	-	-	-	-	2
B 林 業	-	-	-	-	-	-	-	-
02 林 業	-	-	-	-	-	-	-	-
C 漁 業	-	-	-	-	-	-	-	-
03 漁 業	-	-	-	-	-	-	-	-
04 水産養殖業	-	-	-	-	-	-	-	-
D～R 非 農 林 漁 業	11,234	4,034	6,502	23	379	57	239	5,898
D～Q 非農林漁業（R公務を除く）	11,184	4,034	6,502	23	379	57	189	5,894
D 鉱 業	-	-	-	-	-	-	-	-
05 鉱 業	-	-	-	-	-	-	-	-
E 建 設 業	1,075	130	945	-	-	-	-	422
06 総合工事業	306	37	269	-	-	-	-	134
07 職別工事業(設備工事業を除く)	337	75	262	-	-	-	-	155
08 設備工事業	432	18	414	-	-	-	-	133
F 製 造 業	954	121	832	-	1	-	-	380
09 食料品製造業	62	5	57	-	-	-	-	15
10 飲料・たばこ・飼料製造業	5	1	4	-	-	-	-	1
11 繊維工業*	2	-	2	-	-	-	-	1
12 衣服・その他の繊維製品製造業	5	3	2	-	-	-	-	4
13 木材・木製品製造業(家具を除く)	6	1	5	-	-	-	-	2
14 家具・装備品製造業	14	4	10	-	-	-	-	7
15 パルプ・紙・紙加工品製造業	9	1	8	-	-	-	-	3
16 印刷・同関連業	50	7	43	-	-	-	-	25
17 化学工業	49	2	46	-	1	-	-	4
18 石油製品・石炭製品製造業	14	-	14	-	-	-	-	1
19 プラスチック製品製造業*	37	7	30	-	-	-	-	14
20 ゴム製品製造業	1	-	1	-	-	-	-	-
21 なめし革・同製品・毛皮製造業	-	-	-	-	-	-	-	-
22 窯業・土石製品製造業	17	-	17	-	-	-	-	1
23 鉄 鋼 業	58	2	56	-	-	-	-	14
24 非鉄金属製造業	25	1	24	-	-	-	-	7
25 金属製品製造業	219	28	191	-	-	-	-	93
26 一般機械器具製造業	199	31	168	-	-	-	-	107
27 電気機械器具製造業	45	3	42	-	-	-	-	15
28 情報通信機械器具製造業	17	1	16	-	-	-	-	6
29 電子部品・デバイス製造業	30	4	26	-	-	-	-	11
30 輸送用機械器具製造業	42	5	37	-	-	-	-	14
31 精密機械器具製造業	17	4	13	-	-	-	-	9
32 その他の製造業	31	11	20	-	-	-	-	26
G 電気・ガス・熱供給・水道業	14	-	6	-	-	-	8	2
33 電 気 業	5	-	5	-	-	-	-	2
34 ガ ス 業	1	-	1	-	-	-	-	-
35 熱 供 給 業	-	-	-	-	-	-	-	-
36 水 道 業	8	-	-	-	-	-	8	-
H 情 報 通 信 業	102	-	100	1	1	-	-	21
37 通 信 業	10	-	9	1	-	-	-	1
38 放 送 業	1	-	1	-	-	-	-	-
39 情報サービス業	76	-	76	-	-	-	-	13
40 インターネット附随サービス業	4	-	4	-	-	-	-	1
41 映像・音声・文字情報制作業	11	-	10	-	1	-	-	6
I 運 輸 業	703	138	546	-	10	1	8	221
42 鉄 道 業	19	-	19	-	-	-	-	1
43 道路旅客運送業	157	133	21	-	-	-	3	134
44 道路貨物運送業	283	1	281	-	1	-	-	37



従業員規模(12区分)別事業所数 — 川 崎 区 —

民営及び国・地方公共団体

従 業 者 規 模 別											産 業 中分類
5～9人	10～19人	20～29人	30～49人	50～99人	100～ 299人	300～ 999人	1000～ 1999人	2000～ 4999人	5000人 以 上	派遣・下請 従業者のみ	
2,306	1,455	570	465	272	149	43	1	2	-	74	A～R
2,302	1,443	561	458	270	141	39	1	2	-	74	A～Q
-	-	1	-	-	-	-	-	-	-	-	A～C
-	-	1	-	-	-	-	-	-	-	-	A
-	-	1	-	-	-	-	-	-	-	-	01
-	-	-	-	-	-	-	-	-	-	-	B
-	-	-	-	-	-	-	-	-	-	-	02
-	-	-	-	-	-	-	-	-	-	-	C
-	-	-	-	-	-	-	-	-	-	-	03
-	-	-	-	-	-	-	-	-	-	-	04
2,306	1,455	569	465	272	149	43	1	2	-	74	D～R
2,302	1,443	560	458	270	141	39	1	2	-	74	D～Q
-	-	-	-	-	-	-	-	-	-	-	D
-	-	-	-	-	-	-	-	-	-	-	05
282	225	76	40	22	8	-	-	-	-	-	E
69	64	21	11	4	3	-	-	-	-	-	06
80	62	23	11	5	1	-	-	-	-	-	07
133	99	32	18	13	4	-	-	-	-	-	08
220	147	58	68	28	33	17	1	1	-	1	F
15	15	5	4	2	5	-	1	-	-	-	09
2	1	-	1	-	-	-	-	-	-	-	10
1	-	-	-	-	-	-	-	-	-	-	11
1	-	-	-	-	-	-	-	-	-	-	12
1	2	-	1	-	-	-	-	-	-	-	13
5	-	-	1	1	-	-	-	-	-	-	14
2	3	-	-	1	-	-	-	-	-	-	15
13	8	2	1	-	-	1	-	-	-	-	16
5	2	7	8	5	11	6	-	-	-	1	17
2	1	4	2	1	2	1	-	-	-	-	18
11	7	1	1	2	1	-	-	-	-	-	19
1	-	-	-	-	-	-	-	-	-	-	20
-	-	-	-	-	-	-	-	-	-	-	21
5	5	2	1	1	1	1	-	-	-	-	22
11	11	4	5	5	5	2	-	1	-	-	23
8	3	2	3	1	1	-	-	-	-	-	24
47	38	14	19	6	2	-	-	-	-	-	25
44	25	8	10	1	2	2	-	-	-	-	26
13	6	3	5	-	2	1	-	-	-	-	27
5	3	-	1	1	-	1	-	-	-	-	28
11	5	1	1	-	-	1	-	-	-	-	29
10	10	2	3	1	1	1	-	-	-	-	30
5	1	1	1	-	-	-	-	-	-	-	31
2	1	2	-	-	-	-	-	-	-	-	32
2	-	2	2	3	3	-	-	-	-	-	G
-	-	-	-	2	1	-	-	-	-	-	33
-	-	1	-	-	-	-	-	-	-	-	34
-	-	-	-	-	-	-	-	-	-	-	35
2	-	1	2	1	2	-	-	-	-	-	36
16	18	9	12	14	8	3	-	1	-	-	H
3	3	-	2	-	-	1	-	-	-	-	37
-	1	-	-	-	-	-	-	-	-	-	38
9	12	8	10	14	7	2	-	1	-	-	39
1	1	1	-	-	-	-	-	-	-	-	40
3	1	-	-	-	1	-	-	-	-	-	41
104	126	77	78	58	36	-	-	-	-	3	I
4	-	5	5	3	1	-	-	-	-	-	42
-	5	2	1	3	12	-	-	-	-	-	43
51	64	46	46	26	13	-	-	-	-	-	44

第5表 区別，産業中分類別，経営組織(6区分)別，

産業中分類	総数	経営組織別						1～4人
		個人	会社	独立行政法人等	その他の法人	法人でない団体	国・地方公共団体	
45 水運業	4	-	4	-	-	-	-	1
46 航空運輸業	-	-	-	-	-	-	-	-
47 倉庫業	126	1	125	-	-	-	-	26
48 運輸に附帯するサービス業	114	3	96	-	9	1	5	22
<b>J 卸売・小売業</b>	<b>2,611</b>	<b>774</b>	<b>1,824</b>	-	<b>13</b>	-	-	<b>1,448</b>
49 各種商品卸売業	1	-	1	-	-	-	-	-
50 繊維・衣服等卸売業	14	2	12	-	-	-	-	8
51 飲食料品卸売業	122	9	113	-	-	-	-	41
52 建築材料，鉱物・金属材料等卸売業	190	24	164	-	2	-	-	74
53 機械器具卸売業	161	3	158	-	-	-	-	49
54 その他の卸売業	68	14	54	-	-	-	-	38
55 各種商品小売業	19	-	19	-	-	-	-	3
56 織物・衣服・身の回り品小売業	348	90	258	-	-	-	-	223
57 飲食料品小売業	845	330	506	-	9	-	-	487
58 自動車・自転車小売業	80	27	53	-	-	-	-	52
59 家具・じゅう器・機械器具小売業	154	64	90	-	-	-	-	113
60 その他の小売業	609	211	396	-	2	-	-	360
<b>K 金融・保険業</b>	<b>147</b>	<b>11</b>	<b>110</b>	-	<b>25</b>	<b>1</b>	-	<b>40</b>
61 銀行業	19	-	19	-	-	-	-	2
62 協同組織金融業	19	-	-	-	19	-	-	-
63 郵便貯金取扱機関，政府関係金融機関	1	-	-	-	1	-	-	-
64 貸金業，投資業等非預金信用機関	40	2	36	-	2	-	-	17
65 証券業，商品先物取引業	5	-	5	-	-	-	-	-
66 補助的金融業，金融附帯業	3	-	-	-	2	1	-	-
67 保険業（保険媒介代理業等を含む）*	60	9	50	-	1	-	-	21
<b>L 不動産業</b>	<b>783</b>	<b>482</b>	<b>291</b>	-	<b>6</b>	<b>3</b>	<b>1</b>	<b>683</b>
68 不動産取引業	142	19	122	-	1	-	-	88
69 不動産賃貸業・管理業	641	463	169	-	5	3	1	595
<b>M 飲食店，宿泊業</b>	<b>2,030</b>	<b>1,288</b>	<b>732</b>	-	<b>8</b>	<b>1</b>	<b>1</b>	<b>1,297</b>
70 一般飲食店	960	495	461	-	3	1	-	537
71 遊興飲食店	950	773	177	-	-	-	-	702
72 宿泊業	120	20	94	-	5	-	1	58
<b>N 医療，福祉</b>	<b>553</b>	<b>266</b>	<b>84</b>	-	<b>130</b>	<b>4</b>	<b>69</b>	<b>208</b>
73 医療業	367	264	34	-	66	-	3	181
74 保健衛生	9	-	-	-	3	-	6	1
75 社会保険・社会福祉・介護事業	177	2	50	-	61	4	60	26
<b>O 教育，学習支援業</b>	<b>259</b>	<b>101</b>	<b>80</b>	-	<b>26</b>	-	<b>52</b>	<b>102</b>
76 学校教育	58	3	1	-	19	-	35	-
77 その他の教育，学習支援業	201	98	79	-	7	-	17	102
<b>P 複合サービス事業</b>	<b>65</b>	-	<b>1</b>	<b>18</b>	<b>46</b>	-	-	<b>32</b>
78 郵便局（別掲を除く）	19	-	1	18	-	-	-	-
79 協同組合（他に分類されないもの）	46	-	-	-	46	-	-	32
<b>Q サービス業（他に分類されないもの）</b>	<b>1,888</b>	<b>723</b>	<b>951</b>	<b>4</b>	<b>113</b>	<b>47</b>	<b>50</b>	<b>1,038</b>
80 専門サービス業*	291	168	109	-	8	-	6	159
81 学術・開発研究機関	23	-	16	3	2	-	2	3
82 洗濯・理容・美容・浴場業	643	444	199	-	-	-	-	516
83 その他の生活関連サービス業	108	33	59	-	1	1	14	53
84 娯楽業	127	44	68	-	4	-	11	43
85 廃棄物処理業	65	-	58	-	1	-	6	14
86 自動車整備業	82	15	65	-	1	-	1	44
87 機械等修理業（別掲を除く）	93	8	85	-	-	-	-	32
88 物品賃貸業	80	2	78	-	-	-	-	20
89 広告業	10	-	10	-	-	-	-	5
90 その他の事業サービス業	221	9	203	1	5	1	2	59
91 政治・経済・文化団体	81	-	-	-	41	40	-	53
92 宗教	50	-	-	-	49	1	-	32
93 その他のサービス業	14	-	1	-	1	4	8	5
<b>R 公務（他に分類されないもの）</b>	<b>50</b>	-	-	-	-	-	<b>50</b>	<b>4</b>
95 国家公務	14	-	-	-	-	-	14	1
96 地方公務	36	-	-	-	-	-	36	3

従業員規模(12区分)別事業所数 — 川 崎 区 —

民営及び国・地方公共団体

従 業 者 規 模 別											産 業 中分類
5～9人	10～19人	20～29人	30～49人	50～99人	100～ 299人	300～ 999人	1000～ 1999人	2000～ 4999人	5000人 以 上	派遣・下請 従業者のみ	
-	1	1	1	-	-	-	-	-	-	-	45
-	-	-	-	-	-	-	-	-	-	-	46
15	37	11	14	14	6	-	-	-	-	-	3 47
34	19	12	11	12	4	-	-	-	-	-	48
<b>595</b>	<b>335</b>	<b>115</b>	<b>59</b>	<b>44</b>	<b>10</b>	<b>3</b>	-	-	-	-	2 J
-	-	1	-	-	-	-	-	-	-	-	49
4	1	-	-	-	1	-	-	-	-	-	50
33	22	7	14	5	-	-	-	-	-	-	51
62	35	13	2	4	-	-	-	-	-	-	52
52	36	4	9	10	1	-	-	-	-	-	53
17	8	3	-	1	1	-	-	-	-	-	54
5	2	2	1	2	1	3	-	-	-	-	55
91	21	6	1	3	2	-	-	-	-	-	1 56
144	129	52	20	11	2	-	-	-	-	-	57
11	7	6	3	1	-	-	-	-	-	-	58
25	8	1	2	3	2	-	-	-	-	-	59
151	66	20	7	4	-	-	-	-	-	-	1 60
<b>29</b>	<b>40</b>	<b>14</b>	<b>13</b>	<b>7</b>	<b>2</b>	<b>2</b>	-	-	-	-	K
2	3	4	3	3	2	-	-	-	-	-	61
2	9	2	4	1	-	1	-	-	-	-	62
-	-	-	1	-	-	-	-	-	-	-	63
17	6	-	-	-	-	-	-	-	-	-	64
-	3	-	1	1	-	-	-	-	-	-	65
-	2	1	-	-	-	-	-	-	-	-	66
8	17	7	4	2	-	1	-	-	-	-	67
<b>74</b>	<b>13</b>	<b>3</b>	<b>6</b>	<b>4</b>	-	-	-	-	-	-	L
46	6	1	1	-	-	-	-	-	-	-	68
28	7	2	5	4	-	-	-	-	-	-	69
<b>364</b>	<b>211</b>	<b>90</b>	<b>54</b>	<b>12</b>	<b>2</b>	-	-	-	-	-	M
186	131	56	42	7	1	-	-	-	-	-	70
152	55	26	11	4	-	-	-	-	-	-	71
26	25	8	1	1	1	-	-	-	-	-	72
<b>137</b>	<b>85</b>	<b>29</b>	<b>31</b>	<b>20</b>	<b>3</b>	<b>7</b>	-	-	-	-	33 N
112	47	6	6	7	2	6	-	-	-	-	73
1	2	1	2	1	1	-	-	-	-	-	74
24	36	22	23	12	-	1	-	-	-	-	33 75
<b>44</b>	<b>43</b>	<b>14</b>	<b>29</b>	<b>13</b>	<b>3</b>	-	-	-	-	-	11 O
5	13	6	27	6	1	-	-	-	-	-	76
39	30	8	2	7	2	-	-	-	-	-	11 77
<b>24</b>	<b>4</b>	<b>4</b>	<b>1</b>	-	-	-	-	-	-	-	P
18	1	-	-	-	-	-	-	-	-	-	78
6	3	4	1	-	-	-	-	-	-	-	79
<b>411</b>	<b>196</b>	<b>69</b>	<b>65</b>	<b>45</b>	<b>33</b>	<b>7</b>	-	-	-	-	24 Q
85	25	10	5	4	3	-	-	-	-	-	80
4	11	-	3	1	-	1	-	-	-	-	81
81	30	10	5	1	-	-	-	-	-	-	82
27	8	2	-	1	2	-	-	-	-	-	15 83
27	19	17	7	7	1	-	-	-	-	-	6 84
20	14	2	6	6	2	-	-	-	-	-	1 85
29	5	2	2	-	-	-	-	-	-	-	86
28	16	6	5	3	3	-	-	-	-	-	87
25	20	5	6	4	-	-	-	-	-	-	88
2	1	-	1	1	-	-	-	-	-	-	89
51	34	15	21	16	19	6	-	-	-	-	90
15	7	-	3	1	2	-	-	-	-	-	91
15	2	-	-	-	1	-	-	-	-	-	92
2	4	-	1	-	-	-	-	-	-	-	2 93
<b>4</b>	<b>12</b>	<b>9</b>	<b>7</b>	<b>2</b>	<b>8</b>	<b>4</b>	-	-	-	-	R
2	1	2	5	1	2	-	-	-	-	-	95
2	11	7	2	1	6	4	-	-	-	-	96

第5表 区別，産業中分類別，経営組織(6区分)別，

産業中分類	総数	経営組織別						1～4人
		個人	会社	独立行政法人等	その他の法人	法人でない団体	国・地方公共団体	
A～R 全 産 業	4,927	2,138	2,497	18	152	13	109	2,925
A～Q 全産業（R公務を除く）	4,916	2,138	2,497	18	152	13	98	2,924
A～C 農 林 漁 業	3	-	3	-	-	-	-	1
A 農 業	3	-	3	-	-	-	-	1
01 農 業	3	-	3	-	-	-	-	1
B 林 業	-	-	-	-	-	-	-	-
02 林 業	-	-	-	-	-	-	-	-
C 漁 業	-	-	-	-	-	-	-	-
03 漁 業	-	-	-	-	-	-	-	-
04 水産養殖業	-	-	-	-	-	-	-	-
D～R 非 農 林 漁 業	4,924	2,138	2,494	18	152	13	109	2,924
D～Q 非農林漁業（R公務を除く）	4,913	2,138	2,494	18	152	13	98	2,923
D 鉱 業	-	-	-	-	-	-	-	-
05 鉱 業	-	-	-	-	-	-	-	-
E 建 設 業	426	91	334	1	-	-	-	208
06 総合工事業	124	27	96	1	-	-	-	58
07 職別工事業(設備工事業を除く)	169	49	120	-	-	-	-	98
08 設備工事業	133	15	118	-	-	-	-	52
F 製 造 業	479	98	381	-	-	-	-	264
09 食料品製造業	15	7	8	-	-	-	-	9
10 飲料・たばこ・飼料製造業	-	-	-	-	-	-	-	-
11 繊維工業*	-	-	-	-	-	-	-	-
12 衣服・その他の繊維製品製造業	10	3	7	-	-	-	-	5
13 木材・木製品製造業(家具を除く)	4	3	1	-	-	-	-	3
14 家具・装備品製造業	11	5	6	-	-	-	-	9
15 パルプ・紙・紙加工品製造業	9	1	8	-	-	-	-	2
16 印刷・同関連業	25	5	20	-	-	-	-	21
17 化学工業	5	-	5	-	-	-	-	1
18 石油製品・石炭製品製造業	-	-	-	-	-	-	-	-
19 プラスチック製品製造業*	28	6	22	-	-	-	-	19
20 ゴム製品製造業	-	-	-	-	-	-	-	-
21 なめし革・同製品・毛皮製造業	-	-	-	-	-	-	-	-
22 窯業・土石製品製造業	5	-	5	-	-	-	-	2
23 鉄 鋼 業	7	-	7	-	-	-	-	3
24 非鉄金属製造業	5	1	4	-	-	-	-	4
25 金属製品製造業	83	17	66	-	-	-	-	44
26 一般機械器具製造業	126	27	99	-	-	-	-	73
27 電気機械器具製造業	34	2	32	-	-	-	-	13
28 情報通信機械器具製造業	16	3	13	-	-	-	-	6
29 電子部品・デバイス製造業	46	5	41	-	-	-	-	20
30 輸送用機械器具製造業	16	2	14	-	-	-	-	7
31 精密機械器具製造業	19	3	16	-	-	-	-	12
32 その他の製造業	15	8	7	-	-	-	-	11
G 電気・ガス・熱供給・水道業	4	-	2	-	-	-	2	-
33 電 気 業	2	-	2	-	-	-	-	-
34 ガ ス 業	-	-	-	-	-	-	-	-
35 熱 供 給 業	-	-	-	-	-	-	-	-
36 水 道 業	2	-	-	-	-	-	2	-
H 情 報 通 信 業	39	-	38	1	-	-	-	6
37 通 信 業	5	-	5	-	-	-	-	-
38 放 送 業	-	-	-	-	-	-	-	-
39 情報サービス業	32	-	31	1	-	-	-	5
40 インターネット附随サービス業	1	-	1	-	-	-	-	-
41 映像・音声・文字情報制作業	1	-	1	-	-	-	-	1
I 運 輸 業	200	129	71	-	-	-	-	144
42 鉄 道 業	10	-	10	-	-	-	-	1
43 道路旅客運送業	135	129	6	-	-	-	-	129
44 道路貨物運送業	45	-	45	-	-	-	-	12

従業員規模(12区分)別事業所数 — 幸 区 —

民営及び国・地方公共団体

従業員規模別											産 業 中分類
5～9人	10～19人	20～29人	30～49人	50～99人	100～ 299人	300～ 999人	1000～ 1999人	2000～ 4999人	5000人 以 上	派遣・下請 従業者のみ	
970	485	179	159	79	57	14	4	1	-	54	A～R
968	482	178	158	78	55	14	4	1	-	54	A～Q
1	1	-	-	-	-	-	-	-	-	-	A～C
1	1	-	-	-	-	-	-	-	-	-	A
1	1	-	-	-	-	-	-	-	-	-	01
-	-	-	-	-	-	-	-	-	-	-	B
-	-	-	-	-	-	-	-	-	-	-	02
-	-	-	-	-	-	-	-	-	-	-	C
-	-	-	-	-	-	-	-	-	-	-	03
-	-	-	-	-	-	-	-	-	-	-	04
969	484	179	159	79	57	14	4	1	-	54	D～R
967	481	178	158	78	55	14	4	1	-	54	D～Q
-	-	-	-	-	-	-	-	-	-	-	D
-	-	-	-	-	-	-	-	-	-	-	05
130	57	16	9	3	3	-	-	-	-	-	E
39	13	6	5	1	2	-	-	-	-	-	06
45	20	2	3	1	-	-	-	-	-	-	07
46	24	8	1	1	1	-	-	-	-	-	08
119	50	13	14	6	6	5	2	-	-	-	F
4	-	-	2	-	-	-	-	-	-	-	09
-	-	-	-	-	-	-	-	-	-	-	10
-	-	-	-	-	-	-	-	-	-	-	11
3	1	1	-	-	-	-	-	-	-	-	12
1	-	-	-	-	-	-	-	-	-	-	13
1	1	-	-	-	-	-	-	-	-	-	14
2	1	2	2	-	-	-	-	-	-	-	15
1	1	1	1	-	-	-	-	-	-	-	16
1	2	-	1	-	-	-	-	-	-	-	17
-	-	-	-	-	-	-	-	-	-	-	18
5	3	-	1	-	-	-	-	-	-	-	19
-	-	-	-	-	-	-	-	-	-	-	20
-	-	-	-	-	-	-	-	-	-	-	21
3	-	-	-	-	-	-	-	-	-	-	22
3	1	-	-	-	-	-	-	-	-	-	23
-	1	-	-	-	-	-	-	-	-	-	24
26	10	1	1	1	-	-	-	-	-	-	25
35	10	3	2	1	1	1	-	-	-	-	26
12	3	2	1	1	2	-	-	-	-	-	27
4	1	-	-	1	1	2	1	-	-	-	28
9	10	2	1	1	1	1	1	-	-	-	29
3	2	-	1	1	1	1	-	-	-	-	30
5	1	-	1	-	-	-	-	-	-	-	31
1	2	1	-	-	-	-	-	-	-	-	32
1	-	-	-	2	1	-	-	-	-	-	G
-	-	-	-	1	1	-	-	-	-	-	33
-	-	-	-	-	-	-	-	-	-	-	34
-	-	-	-	-	-	-	-	-	-	-	35
1	-	-	-	1	-	-	-	-	-	-	36
7	4	3	1	7	7	3	-	1	-	-	H
2	-	1	-	2	-	-	-	-	-	-	37
-	-	-	-	-	-	-	-	-	-	-	38
5	4	2	-	5	7	3	-	1	-	-	39
-	-	-	1	-	-	-	-	-	-	-	40
-	-	-	-	-	-	-	-	-	-	-	41
12	19	8	7	3	7	-	-	-	-	-	I
2	4	1	1	-	1	-	-	-	-	-	42
-	1	-	-	-	5	-	-	-	-	-	43
6	11	7	5	3	1	-	-	-	-	-	44

第5表 区別, 産業中分類別, 経営組織(6区分)別,

産業中分類	総数	経営組織別						1~4人
		個人	会社	独立行政法人等	その他の法人	法人でない団体	国・地方公共団体	
45 水運業	-	-	-	-	-	-	-	-
46 航空運輸業	1	-	1	-	-	-	-	-
47 倉庫業	5	-	5	-	-	-	-	2
48 運輸に附帯するサービス業	4	-	4	-	-	-	-	-
<b>J 卸売・小売業</b>	<b>1,307</b>	<b>424</b>	<b>877</b>	-	<b>6</b>	-	-	<b>745</b>
49 各種商品卸売業	2	-	2	-	-	-	-	2
50 繊維・衣服等卸売業	7	1	6	-	-	-	-	5
51 飲食料品卸売業	63	3	59	-	1	-	-	35
52 建築材料, 鉱物・金属材料等卸売業	66	15	51	-	-	-	-	35
53 機械器具卸売業	59	3	56	-	-	-	-	22
54 その他の卸売業	60	8	52	-	-	-	-	26
55 各種商品小売業	5	-	5	-	-	-	-	1
56 織物・衣服・身の回り品小売業	179	52	125	-	2	-	-	103
57 飲食料品小売業	422	171	249	-	2	-	-	236
58 自動車・自転車小売業	53	13	40	-	-	-	-	29
59 家具・じゅう器・機械器具小売業	85	41	44	-	-	-	-	70
60 その他の小売業	306	117	188	-	1	-	-	181
<b>K 金融・保険業</b>	<b>39</b>	<b>3</b>	<b>23</b>	<b>1</b>	<b>9</b>	<b>3</b>	-	<b>20</b>
61 銀行業	5	-	5	-	-	-	-	2
62 協同組織金融業	9	-	-	-	9	-	-	-
63 郵便貯金取扱機関, 政府関係金融機関	1	-	-	1	-	-	-	-
64 貸金業, 投資業等非預金信用機関	14	3	8	-	-	3	-	13
65 証券業, 商品先物取引業	-	-	-	-	-	-	-	-
66 補助的金融業, 金融附帯業	-	-	-	-	-	-	-	-
67 保険業(保険媒介代理業等を含む) *	10	-	10	-	-	-	-	5
<b>L 不動産業</b>	<b>348</b>	<b>193</b>	<b>152</b>	-	-	<b>3</b>	-	<b>314</b>
68 不動産取引業	78	9	69	-	-	-	-	63
69 不動産賃貸業・管理業	270	184	83	-	-	3	-	251
<b>M 飲食店, 宿泊業</b>	<b>768</b>	<b>527</b>	<b>239</b>	-	<b>2</b>	-	-	<b>531</b>
70 一般飲食店	398	229	167	-	2	-	-	221
71 遊興飲食店	334	297	37	-	-	-	-	283
72 宿泊業	36	1	35	-	-	-	-	27
<b>N 医療, 福祉</b>	<b>322</b>	<b>180</b>	<b>37</b>	<b>2</b>	<b>62</b>	<b>2</b>	<b>39</b>	<b>112</b>
73 医療業	231	173	11	1	45	-	1	105
74 保健衛生	3	-	-	-	-	-	3	1
75 社会保険・社会福祉・介護事業	88	7	26	1	17	2	35	6
<b>O 教育, 学習支援業</b>	<b>157</b>	<b>72</b>	<b>44</b>	-	<b>10</b>	-	<b>31</b>	<b>73</b>
76 学校教育	32	2	-	-	9	-	21	-
77 その他の教育, 学習支援業	125	70	44	-	1	-	10	73
<b>P 複合サービス事業</b>	<b>19</b>	-	-	<b>12</b>	<b>7</b>	-	-	<b>4</b>
78 郵便局(別掲を除く)	13	-	-	12	1	-	-	1
79 協同組合(他に分類されないもの)	6	-	-	-	6	-	-	3
<b>Q サービス業(他に分類されないもの)</b>	<b>805</b>	<b>421</b>	<b>296</b>	<b>1</b>	<b>56</b>	<b>5</b>	<b>26</b>	<b>502</b>
80 専門サービス業 *	90	41	46	-	1	-	2	48
81 学術・開発研究機関	7	-	6	-	1	-	-	3
82 洗濯・理容・美容・浴場業	371	290	81	-	-	-	-	313
83 その他の生活関連サービス業	49	16	18	-	-	-	15	20
84 娯楽業	83	50	25	-	4	-	4	18
85 廃棄物処理業	6	-	5	-	-	-	1	1
86 自動車整備業	27	8	19	-	-	-	-	20
87 機械等修理業(別掲を除く)	25	9	16	-	-	-	-	13
88 物品賃貸業	16	-	15	-	1	-	-	7
89 広告業	8	-	8	-	-	-	-	2
90 その他の事業サービス業	65	5	57	1	1	-	1	18
91 政治・経済・文化団体	18	-	-	-	14	4	-	10
92 宗教	34	1	-	-	33	-	-	27
93 その他のサービス業	6	1	-	-	1	1	3	2
<b>R 公務(他に分類されないもの)</b>	<b>11</b>	-	-	-	-	-	<b>11</b>	<b>1</b>
95 国家公務	-	-	-	-	-	-	-	-
96 地方公務	11	-	-	-	-	-	11	1

従業員規模(12区分)別事業所数 — 幸 区 —

民営及び国・地方公共団体

従業員規模別											産業 中分類	
5～9人	10～19人	20～29人	30～49人	50～99人	100～ 299人	300～ 999人	1000～ 1999人	2000～ 4999人	5000人 以上	派遣・下請 従業者のみ		
-	-	-	-	-	-	-	-	-	-	-	-	45
1	-	-	-	-	-	-	-	-	-	-	-	46
2	1	-	-	-	-	-	-	-	-	-	-	47
1	2	-	1	-	-	-	-	-	-	-	-	48
<b>286</b>	<b>157</b>	<b>50</b>	<b>33</b>	<b>20</b>	<b>11</b>	<b>1</b>	-	-	-	-	<b>4</b>	<b>J</b>
-	-	-	-	-	-	-	-	-	-	-	-	49
2	-	-	-	-	-	-	-	-	-	-	-	50
14	7	5	-	1	1	-	-	-	-	-	-	51
18	8	2	-	2	1	-	-	-	-	-	-	52
20	9	2	2	1	3	-	-	-	-	-	-	53
15	15	1	2	1	-	-	-	-	-	-	-	54
-	-	1	-	1	2	-	-	-	-	-	-	55
56	11	2	2	3	-	-	-	-	-	-	2	56
74	58	26	20	5	2	-	-	-	-	-	1	57
6	12	3	2	1	-	-	-	-	-	-	-	58
11	3	-	-	-	1	-	-	-	-	-	-	59
70	34	8	5	5	1	1	-	-	-	-	1	60
<b>3</b>	<b>3</b>	<b>4</b>	<b>6</b>	-	<b>2</b>	<b>1</b>	-	-	-	-	-	<b>K</b>
-	1	2	-	-	-	-	-	-	-	-	-	61
2	2	2	3	-	-	-	-	-	-	-	-	62
-	-	-	-	-	-	1	-	-	-	-	-	63
-	-	-	1	-	-	-	-	-	-	-	-	64
-	-	-	-	-	-	-	-	-	-	-	-	65
-	-	-	-	-	-	-	-	-	-	-	-	66
1	-	-	2	-	2	-	-	-	-	-	-	67
<b>28</b>	<b>5</b>	-	<b>1</b>	-	-	-	-	-	-	-	-	<b>L</b>
12	3	-	-	-	-	-	-	-	-	-	-	68
16	2	-	1	-	-	-	-	-	-	-	-	69
<b>110</b>	<b>57</b>	<b>38</b>	<b>24</b>	<b>7</b>	<b>1</b>	-	-	-	-	-	-	<b>M</b>
69	44	36	21	6	1	-	-	-	-	-	-	70
35	10	2	3	1	-	-	-	-	-	-	-	71
6	3	-	-	-	-	-	-	-	-	-	-	72
<b>100</b>	<b>39</b>	<b>14</b>	<b>21</b>	<b>9</b>	<b>5</b>	<b>1</b>	-	-	-	-	<b>21</b>	<b>N</b>
81	28	7	2	5	2	1	-	-	-	-	-	73
1	-	-	1	-	-	-	-	-	-	-	-	74
18	11	7	18	4	3	-	-	-	-	-	21	75
<b>27</b>	<b>13</b>	<b>12</b>	<b>17</b>	<b>7</b>	<b>2</b>	-	-	-	-	-	<b>6</b>	<b>O</b>
2	4	8	13	3	2	-	-	-	-	-	-	76
25	9	4	4	4	-	-	-	-	-	-	6	77
<b>13</b>	<b>2</b>	-	-	-	-	-	-	-	-	-	-	<b>P</b>
12	-	-	-	-	-	-	-	-	-	-	-	78
1	2	-	-	-	-	-	-	-	-	-	-	79
<b>131</b>	<b>75</b>	<b>20</b>	<b>25</b>	<b>14</b>	<b>10</b>	<b>3</b>	<b>2</b>	-	-	-	<b>23</b>	<b>Q</b>
24	7	4	3	2	1	1	-	-	-	-	-	80
-	2	-	-	-	-	-	2	-	-	-	-	81
36	13	2	3	2	-	-	-	-	-	-	2	82
7	5	1	1	-	-	-	-	-	-	-	15	83
29	21	4	2	4	1	-	-	-	-	-	4	84
1	1	2	1	-	-	-	-	-	-	-	-	85
7	-	-	-	-	-	-	-	-	-	-	-	86
3	4	1	3	1	-	-	-	-	-	-	-	87
5	3	-	-	1	-	-	-	-	-	-	-	88
3	2	-	1	-	-	-	-	-	-	-	-	89
5	12	5	10	4	8	2	-	-	-	-	1	90
4	3	-	1	-	-	-	-	-	-	-	-	91
6	1	-	-	-	-	-	-	-	-	-	-	92
1	1	1	-	-	-	-	-	-	-	-	1	93
<b>2</b>	<b>3</b>	<b>1</b>	<b>1</b>	<b>1</b>	<b>2</b>	-	-	-	-	-	-	<b>R</b>
-	-	-	-	-	-	-	-	-	-	-	-	95
2	3	1	1	1	2	-	-	-	-	-	-	96

第5表 区別，産業中分類別，経営組織(6区分)別，

産業中分類	総数	経営組織別						1～4人
		個人	会社	独立行政法人等	その他の法人	法人でない団体	国・地方公共団体	
A～R 全 産 業	6,888	2,899	3,542	18	249	24	156	4,028
A～Q 全産業（R公務を除く）	6,878	2,899	3,542	18	249	24	146	4,026
A～C 農 林 漁 業	2	-	2	-	-	-	-	-
A 農 業	2	-	2	-	-	-	-	-
01 農 業	2	-	2	-	-	-	-	-
B 林 業	-	-	-	-	-	-	-	-
02 林 業	-	-	-	-	-	-	-	-
C 漁 業	-	-	-	-	-	-	-	-
03 漁 業	-	-	-	-	-	-	-	-
04 水産養殖業	-	-	-	-	-	-	-	-
D～R 非 農 林 漁 業	6,886	2,899	3,540	18	249	24	156	4,028
D～Q 非農林漁業（R公務を除く）	6,876	2,899	3,540	18	249	24	146	4,026
D 鉱 業	1	-	1	-	-	-	-	-
05 鉱 業	1	-	1	-	-	-	-	-
E 建 設 業	461	85	376	-	-	-	-	245
06 総合工事業	154	23	131	-	-	-	-	78
07 職別工事業(設備工事業を除く)	170	50	120	-	-	-	-	103
08 設備工事業	137	12	125	-	-	-	-	64
F 製 造 業	711	140	568	-	3	-	-	357
09 食料品製造業	20	5	14	-	1	-	-	6
10 飲料・たばこ・飼料製造業	1	-	1	-	-	-	-	1
11 織 維 工 業*	-	-	-	-	-	-	-	-
12 衣服・その他の繊維製品製造業	9	6	3	-	-	-	-	7
13 木材・木製品製造業(家具を除く)	2	-	2	-	-	-	-	-
14 家具・装備品製造業	7	4	3	-	-	-	-	5
15 パルプ・紙・紙加工品製造業	7	3	4	-	-	-	-	4
16 印刷・同関連業	39	5	34	-	-	-	-	24
17 化 学 工 業	6	-	5	-	1	-	-	-
18 石油製品・石炭製品製造業	-	-	-	-	-	-	-	-
19 プラスチック製品製造業*	51	10	41	-	-	-	-	24
20 ゴム製品製造業	8	1	7	-	-	-	-	5
21 なめし革・同製品・毛皮製造業	1	-	1	-	-	-	-	-
22 窯業・土石製品製造業	9	1	7	-	1	-	-	3
23 鉄 鋼 業	1	1	-	-	-	-	-	1
24 非鉄金属製造業	11	-	11	-	-	-	-	1
25 金属製品製造業	136	34	102	-	-	-	-	81
26 一般機械器具製造業	158	35	123	-	-	-	-	87
27 電気機械器具製造業	78	4	74	-	-	-	-	32
28 情報通信機械器具製造業	25	2	23	-	-	-	-	8
29 電子部品・デバイス製造業	66	7	59	-	-	-	-	27
30 輸送用機械器具製造業	24	7	17	-	-	-	-	13
31 精密機械器具製造業	33	9	24	-	-	-	-	18
32 その他の製造業	19	6	13	-	-	-	-	10
G 電気・ガス・熱供給・水道業	7	-	1	-	-	-	6	-
33 電 気 業	-	-	-	-	-	-	-	-
34 ガ ス 業	1	-	1	-	-	-	-	-
35 熱 供 給 業	-	-	-	-	-	-	-	-
36 水 道 業	6	-	-	-	-	-	6	-
H 情 報 通 信 業	73	1	72	-	-	-	-	15
37 通 信 業	4	-	4	-	-	-	-	3
38 放 送 業	1	-	1	-	-	-	-	-
39 情 報 サ ー ビ ス 業	67	1	66	-	-	-	-	11
40 インターネット附随サービス業	-	-	-	-	-	-	-	-
41 映像・音声・文字情報制作業	1	-	1	-	-	-	-	1
I 運 輸 業	121	58	59	-	1	-	3	67
42 鉄 道 業	7	-	7	-	-	-	-	-
43 道 路 旅 客 運 送 業	59	56	2	-	-	-	1	56
44 道 路 貨 物 運 送 業	37	2	35	-	-	-	-	7



従業員規模(12区分)別事業所数 — 中 原 区 —

民営及び国・地方公共団体

従業員規模別											産 業 中分類
5～9人	10～19人	20～29人	30～49人	50～99人	100～ 299人	300～ 999人	1000～ 1999人	2000～ 4999人	5000人 以 上	派遣・下請 従業者のみ	
1,404	734	267	208	102	54	21	1	2	2	65	A～R
1,404	732	264	208	101	52	21	1	2	2	65	A～Q
1	-	1	-	-	-	-	-	-	-	-	A～C
1	-	1	-	-	-	-	-	-	-	-	A
1	-	1	-	-	-	-	-	-	-	-	01
-	-	-	-	-	-	-	-	-	-	-	B
-	-	-	-	-	-	-	-	-	-	-	02
-	-	-	-	-	-	-	-	-	-	-	C
-	-	-	-	-	-	-	-	-	-	-	03
-	-	-	-	-	-	-	-	-	-	-	04
1,403	734	266	208	102	54	21	1	2	2	65	D～R
1,403	732	263	208	101	52	21	1	2	2	65	D～Q
-	-	-	1	-	-	-	-	-	-	-	D
-	-	-	1	-	-	-	-	-	-	-	05
137	56	9	10	3	1	-	-	-	-	-	E
47	18	4	5	1	1	-	-	-	-	-	06
48	14	1	2	2	-	-	-	-	-	-	07
42	24	4	3	-	-	-	-	-	-	-	08
174	88	36	20	21	10	3	-	1	1	-	F
9	1	3	1	-	-	-	-	-	-	-	09
-	-	-	-	-	-	-	-	-	-	-	10
-	-	-	-	-	-	-	-	-	-	-	11
1	-	-	1	-	-	-	-	-	-	-	12
2	-	-	-	-	-	-	-	-	-	-	13
2	-	-	-	-	-	-	-	-	-	-	14
3	-	-	-	-	-	-	-	-	-	-	15
4	6	1	3	1	-	-	-	-	-	-	16
3	1	-	-	1	1	-	-	-	-	-	17
-	-	-	-	-	-	-	-	-	-	-	18
12	8	5	1	1	-	-	-	-	-	-	19
2	1	-	-	-	-	-	-	-	-	-	20
-	1	-	-	-	-	-	-	-	-	-	21
2	3	1	-	-	-	-	-	-	-	-	22
-	-	-	-	-	-	-	-	-	-	-	23
3	2	2	1	2	-	-	-	-	-	-	24
34	17	1	1	1	1	-	-	-	-	-	25
37	14	9	4	5	1	1	-	-	-	-	26
22	18	1	2	3	-	-	-	-	-	-	27
7	4	3	-	1	1	1	-	-	-	-	28
16	5	5	4	3	5	-	-	1	-	-	29
1	2	2	2	2	-	1	-	-	1	-	30
8	4	3	-	-	-	-	-	-	-	-	31
6	1	-	-	1	1	-	-	-	-	-	32
2	1	-	2	2	-	-	-	-	-	-	G
-	-	-	-	-	-	-	-	-	-	-	33
-	-	-	-	1	-	-	-	-	-	-	34
-	-	-	-	-	-	-	-	-	-	-	35
2	1	-	2	1	-	-	-	-	-	-	36
17	7	4	5	8	9	7	1	-	-	-	H
1	-	-	-	-	-	-	-	-	-	-	37
1	-	-	-	-	-	-	-	-	-	-	38
15	7	4	5	8	9	7	1	-	-	-	39
-	-	-	-	-	-	-	-	-	-	-	40
-	-	-	-	-	-	-	-	-	-	-	41
10	10	11	7	6	7	2	-	-	-	1	I
1	-	1	1	1	3	-	-	-	-	-	42
-	-	-	-	-	3	-	-	-	-	-	43
2	8	8	5	4	1	2	-	-	-	-	44

第5表 区別, 産業中分類別, 経営組織(6区分)別,

産業中分類	総数	経営組織別						1～4人
		個人	会社	独立行政法人等	その他の法人	法人でない団体	国・地方公共団体	
45 水運業	-	-	-	-	-	-	-	-
46 航空運輸業	-	-	-	-	-	-	-	-
47 倉庫業	6	-	6	-	-	-	-	2
48 運輸に附帯するサービス業	12	-	9	-	1	-	2	2
<b>J 卸売・小売業</b>	<b>1,659</b>	<b>604</b>	<b>1,048</b>	-	<b>7</b>	-	-	<b>1,019</b>
49 各種商品卸売業	-	-	-	-	-	-	-	-
50 繊維・衣服等卸売業	13	2	11	-	-	-	-	8
51 飲食料品卸売業	44	11	33	-	-	-	-	26
52 建築材料, 鉱物・金属材料等卸売業	50	8	42	-	-	-	-	25
53 機械器具卸売業	67	4	63	-	-	-	-	31
54 その他の卸売業	35	4	31	-	-	-	-	20
55 各種商品小売業	8	-	8	-	-	-	-	-
56 織物・衣服・身の回り品小売業	193	85	108	-	-	-	-	152
57 飲食料品小売業	571	227	339	-	5	-	-	315
58 自動車・自転車小売業	76	24	52	-	-	-	-	53
59 家具・じゅう器・機械器具小売業	127	53	74	-	-	-	-	93
60 その他の小売業	475	186	287	-	2	-	-	296
<b>K 金融・保険業</b>	<b>68</b>	<b>3</b>	<b>47</b>	-	<b>18</b>	-	-	<b>19</b>
61 銀行業	11	-	11	-	-	-	-	-
62 協同組織金融業	18	-	-	-	18	-	-	-
63 郵便貯金取扱機関, 政府関係金融機関	-	-	-	-	-	-	-	-
64 貸金業, 投資業等非預金信用機関	10	-	10	-	-	-	-	8
65 証券業, 商品先物取引業	3	-	3	-	-	-	-	-
66 補助的金融業, 金融附帯業	-	-	-	-	-	-	-	-
67 保険業(保険媒介代理業等を含む) *	26	3	23	-	-	-	-	11
<b>L 不動産業</b>	<b>527</b>	<b>232</b>	<b>284</b>	<b>1</b>	<b>6</b>	<b>2</b>	<b>2</b>	<b>422</b>
68 不動産取引業	178	19	159	-	-	-	-	109
69 不動産賃貸業・管理業	349	213	125	1	6	2	2	313
<b>M 飲食店, 宿泊業</b>	<b>1,214</b>	<b>786</b>	<b>427</b>	-	-	-	<b>1</b>	<b>773</b>
70 一般飲食店	605	356	249	-	-	-	-	345
71 遊興飲食店	537	429	108	-	-	-	-	384
72 宿泊業	72	1	70	-	-	-	1	44
<b>N 医療, 福祉</b>	<b>610</b>	<b>365</b>	<b>87</b>	<b>1</b>	<b>96</b>	<b>2</b>	<b>59</b>	<b>247</b>
73 医療業	451	357	39	1	51	-	3	230
74 保健衛生	2	-	-	-	-	-	2	-
75 社会保険・社会福祉・介護事業	157	8	48	-	45	2	54	17
<b>O 教育, 学習支援業</b>	<b>270</b>	<b>115</b>	<b>82</b>	-	<b>23</b>	-	<b>50</b>	<b>117</b>
76 学校教育	61	2	6	-	20	-	33	1
77 その他の教育, 学習支援業	209	113	76	-	3	-	17	116
<b>P 複合サービス事業</b>	<b>25</b>	-	-	<b>16</b>	<b>9</b>	-	-	<b>6</b>
78 郵便局(別掲を除く)	17	-	-	16	1	-	-	4
79 協同組合(他に分類されないもの)	8	-	-	-	8	-	-	2
<b>Q サービス業(他に分類されないもの)</b>	<b>1,129</b>	<b>510</b>	<b>488</b>	-	<b>86</b>	<b>20</b>	<b>25</b>	<b>739</b>
80 専門サービス業 *	172	85	78	-	6	1	2	105
81 学術・開発研究機関	12	-	10	-	2	-	-	1
82 洗濯・理容・美容・浴場業	520	355	164	-	-	1	-	417
83 その他の生活関連サービス業	83	23	45	-	-	-	15	45
84 娯楽業	81	23	54	-	1	-	3	35
85 廃棄物処理業	9	-	7	-	1	-	1	1
86 自動車整備業	28	8	19	-	-	-	1	21
87 機械等修理業(別掲を除く)	39	9	30	-	-	-	-	18
88 物品賃貸業	21	1	20	-	-	-	-	7
89 広告業	7	1	6	-	-	-	-	4
90 その他の事業サービス業	64	5	55	-	3	1	-	20
91 政治・経済・文化団体	29	-	-	-	17	12	-	17
92 宗教	53	-	-	-	52	1	-	43
93 その他のサービス業	11	-	-	-	4	4	3	5
<b>R 公務(他に分類されないもの)</b>	<b>10</b>	-	-	-	-	-	<b>10</b>	<b>2</b>
95 国家公務	-	-	-	-	-	-	-	-
96 地方公務	10	-	-	-	-	-	10	2

従業員規模(12区分)別事業所数 — 中 原 区 —

民営及び国・地方公共団体

従業員規模別											産業 中分類	
5～9人	10～19人	20～29人	30～49人	50～99人	100～ 299人	300～ 999人	1000～ 1999人	2000～ 4999人	5000人 以上	派遣・下請 従業者のみ		
-	-	-	-	-	-	-	-	-	-	-	-	45
-	-	-	-	-	-	-	-	-	-	-	-	46
2	-	1	-	1	-	-	-	-	-	-	-	47
5	2	1	1	-	-	-	-	-	-	-	1	48
<b>311</b>	<b>188</b>	<b>89</b>	<b>31</b>	<b>12</b>	<b>8</b>	<b>1</b>	-	-	-	-	-	<b>J</b>
-	-	-	-	-	-	-	-	-	-	-	-	49
4	1	-	-	-	-	-	-	-	-	-	-	50
8	6	3	1	-	-	-	-	-	-	-	-	51
16	3	5	-	-	1	-	-	-	-	-	-	52
20	9	3	3	1	-	-	-	-	-	-	-	53
8	3	3	-	1	-	-	-	-	-	-	-	54
1	1	-	-	3	2	1	-	-	-	-	-	55
29	9	1	2	-	-	-	-	-	-	-	-	56
82	104	42	17	6	5	-	-	-	-	-	-	57
10	5	6	1	1	-	-	-	-	-	-	-	58
22	9	2	1	-	-	-	-	-	-	-	-	59
111	38	24	6	-	-	-	-	-	-	-	-	60
<b>9</b>	<b>22</b>	<b>7</b>	<b>9</b>	<b>2</b>	-	-	-	-	-	-	-	<b>K</b>
-	7	-	2	2	-	-	-	-	-	-	-	61
3	8	4	3	-	-	-	-	-	-	-	-	62
-	-	-	-	-	-	-	-	-	-	-	-	63
2	-	-	-	-	-	-	-	-	-	-	-	64
-	2	-	1	-	-	-	-	-	-	-	-	65
-	-	-	-	-	-	-	-	-	-	-	-	66
4	5	3	3	-	-	-	-	-	-	-	-	67
<b>84</b>	<b>17</b>	<b>1</b>	<b>1</b>	<b>1</b>	-	-	-	-	-	-	1	<b>L</b>
62	7	-	-	-	-	-	-	-	-	-	-	68
22	10	1	1	1	-	-	-	-	-	-	-	69
<b>261</b>	<b>108</b>	<b>36</b>	<b>25</b>	<b>6</b>	<b>1</b>	-	-	-	-	-	4	<b>M</b>
154	60	23	17	6	-	-	-	-	-	-	-	70
98	39	11	5	-	-	-	-	-	-	-	-	71
9	9	2	3	-	1	-	-	-	-	-	4	72
<b>163</b>	<b>91</b>	<b>22</b>	<b>39</b>	<b>11</b>	<b>4</b>	<b>3</b>	-	-	-	-	30	<b>N</b>
144	56	6	7	2	3	3	-	-	-	-	-	73
1	-	-	1	-	-	-	-	-	-	-	-	74
18	35	16	31	9	1	-	-	-	-	-	30	75
<b>39</b>	<b>43</b>	<b>20</b>	<b>26</b>	<b>13</b>	<b>2</b>	-	-	-	-	-	10	<b>O</b>
6	15	7	20	10	2	-	-	-	-	-	-	76
33	28	13	6	3	-	-	-	-	-	-	10	77
12	2	4	-	-	-	1	-	-	-	-	-	<b>P</b>
12	-	-	-	-	-	1	-	-	-	-	-	78
-	2	4	-	-	-	-	-	-	-	-	-	79
<b>184</b>	<b>99</b>	<b>24</b>	<b>32</b>	<b>16</b>	<b>10</b>	<b>4</b>	-	<b>1</b>	<b>1</b>	-	19	<b>Q</b>
36	19	2	6	3	1	-	-	-	-	-	-	80
-	3	1	-	1	2	2	-	1	1	-	-	81
71	22	4	3	2	-	-	-	-	-	-	1	82
16	5	1	-	-	1	-	-	-	-	-	15	83
9	13	12	7	2	1	-	-	-	-	-	2	84
5	1	1	-	-	1	-	-	-	-	-	-	85
7	-	-	-	-	-	-	-	-	-	-	-	86
6	8	-	4	1	1	1	-	-	-	-	-	87
4	8	-	2	-	-	-	-	-	-	-	-	88
-	2	-	1	-	-	-	-	-	-	-	-	89
16	9	1	8	6	3	1	-	-	-	-	-	90
5	5	-	1	1	-	-	-	-	-	-	-	91
9	1	-	-	-	-	-	-	-	-	-	-	92
-	3	2	-	-	-	-	-	-	-	-	1	93
-	<b>2</b>	<b>3</b>	-	<b>1</b>	<b>2</b>	-	-	-	-	-	-	<b>R</b>
-	-	-	-	-	-	-	-	-	-	-	-	95
-	2	3	-	1	2	-	-	-	-	-	-	96

第5表 区別, 産業中分類別, 経営組織(6区分)別,

産業中分類	総数	経営組織別						1~4人
		個人	会社	独立行政法人等	その他の法人	法人でない団体	国・地方公共団体	
A~R 全 産 業	5,560	1,992	3,221	13	185	18	131	2,984
A~Q 全産業 (R公務を除く)	5,544	1,992	3,221	13	185	18	115	2,983
A~C 農 林 漁 業	4	-	4	-	-	-	-	-
A 農 業	4	-	4	-	-	-	-	-
01 農 業	4	-	4	-	-	-	-	-
B 林 業	-	-	-	-	-	-	-	-
02 林 業	-	-	-	-	-	-	-	-
C 漁 業	-	-	-	-	-	-	-	-
03 漁 業	-	-	-	-	-	-	-	-
04 水産養殖業	-	-	-	-	-	-	-	-
D~R 非 農 林 漁 業	5,556	1,992	3,217	13	185	18	131	2,984
D~Q 非農林漁業 (R公務を除く)	5,540	1,992	3,217	13	185	18	115	2,983
D 鉱 業	-	-	-	-	-	-	-	-
05 鉱 業	-	-	-	-	-	-	-	-
E 建 設 業	488	107	381	-	-	-	-	245
06 総合工事業	143	22	121	-	-	-	-	65
07 職別工事業(設備工事業を除く)	208	69	139	-	-	-	-	125
08 設備工事業	137	16	121	-	-	-	-	55
F 製 造 業	890	157	733	-	-	-	-	417
09 食料品製造業	26	5	21	-	-	-	-	10
10 飲料・たばこ・飼料製造業	1	-	1	-	-	-	-	-
11 繊維工業*	-	-	-	-	-	-	-	-
12 衣服・その他の繊維製品製造業	11	5	6	-	-	-	-	7
13 木材・木製品製造業(家具を除く)	5	2	3	-	-	-	-	3
14 家具・装備品製造業	11	4	7	-	-	-	-	6
15 パルプ・紙・紙加工品製造業	12	3	9	-	-	-	-	4
16 印刷・同関連業	37	4	33	-	-	-	-	17
17 化学工業	12	-	12	-	-	-	-	4
18 石油製品・石炭製品製造業	-	-	-	-	-	-	-	-
19 プラスチック製品製造業*	49	6	43	-	-	-	-	19
20 ゴム製品製造業	3	-	3	-	-	-	-	1
21 なめし革・同製品・毛皮製造業	-	-	-	-	-	-	-	-
22 窯業・土石製品製造業	12	-	12	-	-	-	-	-
23 鉄 鋼 業	2	1	1	-	-	-	-	1
24 非鉄金属製造業	12	1	11	-	-	-	-	7
25 金属製品製造業	174	48	126	-	-	-	-	106
26 一般機械器具製造業	203	37	166	-	-	-	-	102
27 電気機械器具製造業	84	5	79	-	-	-	-	22
28 情報通信機械器具製造業	28	6	22	-	-	-	-	11
29 電子部品・デバイス製造業	99	14	85	-	-	-	-	42
30 輸送用機械器具製造業	25	4	21	-	-	-	-	9
31 精密機械器具製造業	47	6	41	-	-	-	-	21
32 その他の製造業	37	6	31	-	-	-	-	25
G 電気・ガス・熱供給・水道業	4	-	2	-	-	-	2	-
33 電 気 業	1	-	1	-	-	-	-	-
34 ガ ス 業	-	-	-	-	-	-	-	-
35 熱 供 給 業	1	-	1	-	-	-	-	-
36 水 道 業	2	-	-	-	-	-	2	-
H 情 報 通 信 業	64	-	64	-	-	-	-	15
37 通 信 業	3	-	3	-	-	-	-	-
38 放 送 業	4	-	4	-	-	-	-	-
39 情報サービス業	49	-	49	-	-	-	-	11
40 インターネット附随サービス業	3	-	3	-	-	-	-	2
41 映像・音声・文字情報制作業	5	-	5	-	-	-	-	2
I 運 輸 業	119	53	64	-	-	-	2	62
42 鉄 道 業	2	-	2	-	-	-	-	-
43 道路旅客運送業	55	50	4	-	-	-	1	50
44 道路貨物運送業	53	2	51	-	-	-	-	10

従業者規模(12区分)別事業所数 — 高 津 区 —

民営及び国・地方公共団体

従 業 者 規 模 別											産 業 中分類
5～9人	10～19人	20～29人	30～49人	50～99人	100～ 299人	300～ 999人	1000～ 1999人	2000～ 4999人	5000人 以 上	派遣・下請 従業者のみ	
1,219	662	252	203	113	57	20	1	-	-	49	A～R
1,217	659	250	201	110	54	20	1	-	-	49	A～Q
2	2	-	-	-	-	-	-	-	-	-	A～C
2	2	-	-	-	-	-	-	-	-	-	A
2	2	-	-	-	-	-	-	-	-	-	01
-	-	-	-	-	-	-	-	-	-	-	B
-	-	-	-	-	-	-	-	-	-	-	02
-	-	-	-	-	-	-	-	-	-	-	C
-	-	-	-	-	-	-	-	-	-	-	03
-	-	-	-	-	-	-	-	-	-	-	04
1,217	660	252	203	113	57	20	1	-	-	49	D～R
1,215	657	250	201	110	54	20	1	-	-	49	D～Q
-	-	-	-	-	-	-	-	-	-	-	D
-	-	-	-	-	-	-	-	-	-	-	05
153	55	17	14	4	-	-	-	-	-	-	E
54	13	3	7	1	-	-	-	-	-	-	06
52	20	5	4	2	-	-	-	-	-	-	07
47	22	9	3	1	-	-	-	-	-	-	08
227	126	35	44	20	14	7	-	-	-	-	F
5	4	-	-	3	2	2	-	-	-	-	09
1	-	-	-	-	-	-	-	-	-	-	10
-	-	-	-	-	-	-	-	-	-	-	11
4	-	-	-	-	-	-	-	-	-	-	12
1	-	1	-	-	-	-	-	-	-	-	13
4	1	-	-	-	-	-	-	-	-	-	14
6	1	-	-	1	-	-	-	-	-	-	15
8	1	3	3	4	1	-	-	-	-	-	16
1	-	2	1	-	4	-	-	-	-	-	17
-	-	-	-	-	-	-	-	-	-	-	18
18	9	1	1	1	-	-	-	-	-	-	19
2	-	-	-	-	-	-	-	-	-	-	20
-	-	-	-	-	-	-	-	-	-	-	21
3	5	2	1	1	-	-	-	-	-	-	22
1	-	-	-	-	-	-	-	-	-	-	23
1	3	-	1	-	-	-	-	-	-	-	24
41	22	2	3	-	-	-	-	-	-	-	25
47	28	7	12	5	2	-	-	-	-	-	26
28	17	6	7	1	2	1	-	-	-	-	27
5	5	1	4	-	1	1	-	-	-	-	28
24	14	7	7	2	2	1	-	-	-	-	29
7	4	3	2	-	-	-	-	-	-	-	30
13	8	-	1	2	-	2	-	-	-	-	31
7	4	-	1	-	-	-	-	-	-	-	32
1	1	-	1	-	1	-	-	-	-	-	G
-	-	-	-	-	1	-	-	-	-	-	33
-	-	-	-	-	-	-	-	-	-	-	34
-	1	-	-	-	-	-	-	-	-	-	35
1	-	-	1	-	-	-	-	-	-	-	36
14	11	6	3	6	6	2	1	-	-	-	H
2	-	-	-	1	-	-	-	-	-	-	37
1	1	-	1	-	1	-	-	-	-	-	38
7	10	6	2	5	5	2	1	-	-	-	39
1	-	-	-	-	-	-	-	-	-	-	40
3	-	-	-	-	-	-	-	-	-	-	41
13	8	10	9	12	5	-	-	-	-	-	I
-	-	1	1	-	-	-	-	-	-	-	42
-	-	-	-	3	2	-	-	-	-	-	43
8	8	8	7	9	3	-	-	-	-	-	44

第5表 区別，産業中分類別，経営組織(6区分)別，

産業中分類	総数	経営組織別						1～4人
		個人	会社	独立行政法人等	その他の法人	法人でない団体	国・地方公共団体	
45 水運業	-	-	-	-	-	-	-	-
46 航空運輸業	-	-	-	-	-	-	-	-
47 倉庫業	4	-	4	-	-	-	-	2
48 運輸に附帯するサービス業	5	1	3	-	-	-	1	-
<b>J 卸売・小売業</b>	<b>1,171</b>	<b>325</b>	<b>839</b>	-	<b>6</b>	-	<b>1</b>	<b>610</b>
49 各種商品卸売業	-	-	-	-	-	-	-	-
50 繊維・衣服等卸売業	6	2	4	-	-	-	-	5
51 飲食料品卸売業	27	6	21	-	-	-	-	15
52 建築材料，鉱物・金属材料等卸売業	45	5	40	-	-	-	-	23
53 機械器具卸売業	81	1	80	-	-	-	-	36
54 その他の卸売業	50	5	45	-	-	-	-	22
55 各種商品小売業	7	1	6	-	-	-	-	1
56 織物・衣服・身の回り品小売業	105	39	66	-	-	-	-	70
57 飲食料品小売業	346	137	205	-	4	-	-	172
58 自動車・自転車小売業	80	17	63	-	-	-	-	40
59 家具・じゅう器・機械器具小売業	88	30	58	-	-	-	-	60
60 その他の小売業	336	82	251	-	2	-	1	166
<b>K 金融・保険業</b>	<b>54</b>	<b>7</b>	<b>37</b>	-	<b>10</b>	-	-	<b>14</b>
61 銀行業	7	-	7	-	-	-	-	-
62 協同組織金融業	9	-	-	-	9	-	-	-
63 郵便貯金取扱機関，政府関係金融機関	-	-	-	-	-	-	-	-
64 貸金業，投資業等非預金信用機関	11	2	9	-	-	-	-	7
65 証券業，商品先物取引業	2	-	2	-	-	-	-	-
66 補助的金融業，金融附帯業	1	-	-	-	1	-	-	-
67 保険業（保険媒介代理業等を含む）*	24	5	19	-	-	-	-	7
<b>L 不動産業</b>	<b>529</b>	<b>262</b>	<b>267</b>	-	-	-	-	<b>435</b>
68 不動産取引業	107	8	99	-	-	-	-	60
69 不動産賃貸業・管理業	422	254	168	-	-	-	-	375
<b>M 飲食店，宿泊業</b>	<b>732</b>	<b>417</b>	<b>309</b>	-	<b>6</b>	-	-	<b>439</b>
70 一般飲食店	354	165	187	-	2	-	-	173
71 遊興飲食店	342	252	90	-	-	-	-	242
72 宿泊業	36	-	32	-	4	-	-	24
<b>N 医療，福祉</b>	<b>406</b>	<b>216</b>	<b>54</b>	-	<b>80</b>	<b>2</b>	<b>54</b>	<b>131</b>
73 医療業	271	206	18	-	46	-	1	120
74 保健衛生	4	-	-	-	1	1	2	1
75 社会保険・社会福祉・介護事業	131	10	36	-	33	1	51	10
<b>O 教育，学習支援業</b>	<b>183</b>	<b>66</b>	<b>64</b>	-	<b>17</b>	<b>1</b>	<b>35</b>	<b>67</b>
76 学校教育	39	1	-	-	15	-	23	-
77 その他の教育，学習支援業	144	65	64	-	2	1	12	67
<b>P 複合サービス事業</b>	<b>21</b>	-	-	<b>13</b>	<b>8</b>	-	-	<b>4</b>
78 郵便局（別掲を除く）	13	-	-	13	-	-	-	-
79 協同組合（他に分類されないもの）	8	-	-	-	8	-	-	4
<b>Q サービス業（他に分類されないもの）</b>	<b>879</b>	<b>382</b>	<b>403</b>	-	<b>58</b>	<b>15</b>	<b>21</b>	<b>544</b>
80 専門サービス業*	123	72	46	-	2	-	3	74
81 学術・開発研究機関	15	-	13	-	1	1	-	2
82 洗濯・理容・美容・浴場業	363	243	120	-	-	-	-	283
83 その他の生活関連サービス業	54	14	31	-	-	-	9	27
84 娯楽業	52	14	35	-	1	-	2	14
85 廃棄物処理業	14	-	13	-	-	-	1	5
86 自動車整備業	50	15	34	-	-	-	1	31
87 機械等修理業（別掲を除く）	31	13	18	-	-	-	-	18
88 物品賃貸業	26	2	24	-	-	-	-	8
89 広告業	3	-	3	-	-	-	-	1
90 その他の事業サービス業	83	9	66	-	5	1	2	30
91 政治・経済・文化団体	17	-	-	-	8	9	-	13
92 宗教	42	-	-	-	41	1	-	35
93 その他のサービス業	6	-	-	-	-	3	3	3
<b>R 公務（他に分類されないもの）</b>	<b>16</b>	-	-	-	-	-	<b>16</b>	<b>1</b>
95 国家公務	3	-	-	-	-	-	3	-
96 地方公務	13	-	-	-	-	-	13	1

従業員規模(12区分)別事業所数 — 高 津 区 —

民営及び国・地方公共団体

従業員規模別											産業 中分類	
5～9人	10～19人	20～29人	30～49人	50～99人	100～ 299人	300～ 999人	1000～ 1999人	2000～ 4999人	5000人 以上	派遣・下請 従業者のみ		
-	-	-	-	-	-	-	-	-	-	-	-	45
-	-	-	-	-	-	-	-	-	-	-	-	46
1	-	1	-	-	-	-	-	-	-	-	-	47
4	-	-	1	-	-	-	-	-	-	-	-	48
<b>269</b>	<b>164</b>	<b>80</b>	<b>16</b>	<b>18</b>	<b>10</b>	<b>3</b>	-	-	-	-	1	J
-	-	-	-	-	-	-	-	-	-	-	-	49
-	1	-	-	-	-	-	-	-	-	-	-	50
5	4	2	-	1	-	-	-	-	-	-	-	51
10	10	2	-	-	-	-	-	-	-	-	-	52
24	12	5	-	2	2	-	-	-	-	-	-	53
14	9	4	-	1	-	-	-	-	-	-	-	54
-	-	-	-	1	3	2	-	-	-	-	-	55
25	5	3	2	-	-	-	-	-	-	-	-	56
53	67	33	11	7	3	-	-	-	-	-	-	57
21	12	6	-	-	1	-	-	-	-	-	-	58
15	5	4	1	2	-	1	-	-	-	-	-	59
102	39	21	2	4	1	-	-	-	-	-	1	60
<b>8</b>	<b>13</b>	<b>8</b>	<b>8</b>	<b>1</b>	<b>1</b>	-	-	-	-	-	1	K
4	1	1	-	1	-	-	-	-	-	-	-	61
-	5	2	2	-	-	-	-	-	-	-	-	62
-	-	-	-	-	-	-	-	-	-	-	-	63
2	-	-	-	-	1	-	-	-	-	-	1	64
-	1	1	-	-	-	-	-	-	-	-	-	65
-	1	-	-	-	-	-	-	-	-	-	-	66
2	5	4	6	-	-	-	-	-	-	-	-	67
<b>67</b>	<b>14</b>	<b>8</b>	<b>3</b>	-	<b>1</b>	-	-	-	-	-	1	L
33	8	3	2	-	1	-	-	-	-	-	-	68
34	6	5	1	-	-	-	-	-	-	-	1	69
<b>139</b>	<b>92</b>	<b>28</b>	<b>28</b>	<b>6</b>	-	-	-	-	-	-	-	M
75	58	22	21	5	-	-	-	-	-	-	-	70
57	32	4	7	-	-	-	-	-	-	-	-	71
7	2	2	-	1	-	-	-	-	-	-	-	72
<b>115</b>	<b>67</b>	<b>20</b>	<b>25</b>	<b>14</b>	<b>3</b>	<b>4</b>	-	-	-	-	27	N
98	35	9	3	2	1	3	-	-	-	-	-	73
-	1	-	2	-	-	-	-	-	-	-	-	74
17	31	11	20	12	2	1	-	-	-	-	27	75
<b>37</b>	<b>19</b>	<b>11</b>	<b>26</b>	<b>11</b>	<b>3</b>	<b>1</b>	-	-	-	-	8	O
-	2	5	21	8	2	1	-	-	-	-	-	76
37	17	6	5	3	1	-	-	-	-	-	8	77
11	3	2	-	-	-	1	-	-	-	-	-	P
11	1	-	-	-	-	1	-	-	-	-	-	78
-	2	2	-	-	-	-	-	-	-	-	-	79
<b>161</b>	<b>84</b>	<b>25</b>	<b>24</b>	<b>18</b>	<b>10</b>	<b>2</b>	-	-	-	-	11	Q
21	15	4	5	2	2	-	-	-	-	-	-	80
5	4	-	1	1	1	1	-	-	-	-	-	81
57	13	6	3	1	-	-	-	-	-	-	-	82
15	3	-	1	-	-	-	-	-	-	-	8	83
7	14	5	4	5	1	-	-	-	-	-	2	84
3	2	1	1	1	1	-	-	-	-	-	-	85
10	8	-	1	-	-	-	-	-	-	-	-	86
6	3	2	1	1	-	-	-	-	-	-	-	87
4	10	1	3	-	-	-	-	-	-	-	-	88
1	1	-	-	-	-	-	-	-	-	-	-	89
22	9	5	4	7	5	1	-	-	-	-	-	90
4	-	-	-	-	-	-	-	-	-	-	-	91
4	2	1	-	-	-	-	-	-	-	-	-	92
2	-	-	-	-	-	-	-	-	-	-	1	93
<b>2</b>	<b>3</b>	<b>2</b>	<b>2</b>	<b>3</b>	<b>3</b>	-	-	-	-	-	-	R
-	-	1	-	1	1	-	-	-	-	-	-	95
2	3	1	2	2	2	-	-	-	-	-	-	96

第5表 区別, 産業中分類別, 経営組織(6区分)別,

産業中分類	総数	経営組織別						1～4人
		個人	会社	独立行政法人等	その他の法人	法人でない団体	国・地方公共団体	
A～R 全 産 業	4,136	1,423	2,406	11	157	21	118	2,174
A～Q 全産業 (R公務を除く)	4,125	1,423	2,406	11	157	21	107	2,173
A～C 農 林 漁 業	10	-	10	-	-	-	-	2
A 農 業	10	-	10	-	-	-	-	2
01 農 業	10	-	10	-	-	-	-	2
B 林 業	-	-	-	-	-	-	-	-
02 林 業	-	-	-	-	-	-	-	-
C 漁 業	-	-	-	-	-	-	-	-
03 漁 業	-	-	-	-	-	-	-	-
04 水産養殖業	-	-	-	-	-	-	-	-
D～R 非 農 林 漁 業	4,126	1,423	2,396	11	157	21	118	2,172
D～Q 非農林漁業 (R公務を除く)	4,115	1,423	2,396	11	157	21	107	2,171
D 鉱 業	-	-	-	-	-	-	-	-
05 鉱 業	-	-	-	-	-	-	-	-
E 建 設 業	475	113	360	-	2	-	-	261
06 総合工事業	161	35	125	-	1	-	-	91
07 職別工事業(設備工事業を除く)	194	65	128	-	1	-	-	112
08 設備工事業	120	13	107	-	-	-	-	58
F 製 造 業	351	84	266	-	1	-	-	175
09 食料品製造業	15	2	12	-	1	-	-	2
10 飲料・たばこ・飼料製造業	2	-	2	-	-	-	-	-
11 繊維工業*	-	-	-	-	-	-	-	-
12 衣服・その他の繊維製品製造業	8	2	6	-	-	-	-	3
13 木材・木製品製造業(家具を除く)	1	1	-	-	-	-	-	1
14 家具・装備品製造業	8	4	4	-	-	-	-	8
15 パルプ・紙・紙加工品製造業	7	3	4	-	-	-	-	5
16 印刷・同関連業	17	-	17	-	-	-	-	6
17 化学工業	5	-	5	-	-	-	-	2
18 石油製品・石炭製品製造業	-	-	-	-	-	-	-	-
19 プラスチック製品製造業*	21	4	17	-	-	-	-	9
20 ゴム製品製造業	2	-	2	-	-	-	-	-
21 なめし革・同製品・毛皮製造業	1	1	-	-	-	-	-	1
22 窯業・土石製品製造業	5	1	4	-	-	-	-	2
23 鉄 鋼 業	-	-	-	-	-	-	-	-
24 非鉄金属製造業	6	2	4	-	-	-	-	2
25 金属製品製造業	53	18	35	-	-	-	-	31
26 一般機械器具製造業	54	12	42	-	-	-	-	40
27 電気機械器具製造業	30	6	24	-	-	-	-	13
28 情報通信機械器具製造業	12	-	12	-	-	-	-	4
29 電子部品・デバイス製造業	47	11	36	-	-	-	-	20
30 輸送用機械器具製造業	19	6	13	-	-	-	-	8
31 精密機械器具製造業	23	7	16	-	-	-	-	12
32 その他の製造業	15	4	11	-	-	-	-	6
G 電気・ガス・熱供給・水道業	6	-	1	-	-	-	5	-
33 電 気 業	-	-	-	-	-	-	-	-
34 ガ ス 業	-	-	-	-	-	-	-	-
35 熱 供 給 業	-	-	-	-	-	-	-	-
36 水 道 業	6	-	1	-	-	-	5	-
H 情 報 通 信 業	29	1	28	-	-	-	-	12
37 通 信 業	4	-	4	-	-	-	-	1
38 放 送 業	-	-	-	-	-	-	-	-
39 情 報 サ ー ビ ス 業	17	1	16	-	-	-	-	6
40 インターネット附随サービス業	2	-	2	-	-	-	-	2
41 映像・音声・文字情報制作業	6	-	6	-	-	-	-	3
I 運 輸 業	147	77	68	-	-	-	2	87
42 鉄 道 業	3	-	3	-	-	-	-	-
43 道 路 旅 客 運 送 業	77	73	2	-	-	-	2	74
44 道 路 貨 物 運 送 業	50	3	47	-	-	-	-	7



従業員規模(12区分)別事業所数 — 宮 前 区 —

民営及び国・地方公共団体

従 業 者 規 模 別											産 業 中分類
5～9人	10～19人	20～29人	30～49人	50～99人	100～ 299人	300～ 999人	1000～ 1999人	2000～ 4999人	5000人 以 上	派遣・下請 従業者のみ	
837	561	232	165	77	28	5	2	-	-	55	A～R
836	558	229	165	76	26	5	2	-	-	55	A～Q
6	2	-	-	-	-	-	-	-	-	-	A～C
6	2	-	-	-	-	-	-	-	-	-	A
6	2	-	-	-	-	-	-	-	-	-	01
-	-	-	-	-	-	-	-	-	-	-	B
-	-	-	-	-	-	-	-	-	-	-	02
-	-	-	-	-	-	-	-	-	-	-	C
-	-	-	-	-	-	-	-	-	-	-	03
-	-	-	-	-	-	-	-	-	-	-	04
831	559	232	165	77	28	5	2	-	-	55	D～R
830	556	229	165	76	26	5	2	-	-	55	D～Q
-	-	-	-	-	-	-	-	-	-	-	D
-	-	-	-	-	-	-	-	-	-	-	05
123	59	18	11	1	2	-	-	-	-	-	E
43	14	9	3	1	-	-	-	-	-	-	06
45	25	5	6	-	1	-	-	-	-	-	07
35	20	4	2	-	1	-	-	-	-	-	08
85	55	18	11	6	1	-	-	-	-	-	F
4	5	2	-	1	1	-	-	-	-	-	09
1	1	-	-	-	-	-	-	-	-	-	10
-	-	-	-	-	-	-	-	-	-	-	11
3	1	1	-	-	-	-	-	-	-	-	12
-	-	-	-	-	-	-	-	-	-	-	13
-	-	-	-	-	-	-	-	-	-	-	14
-	1	-	1	-	-	-	-	-	-	-	15
4	5	1	-	1	-	-	-	-	-	-	16
2	1	-	-	-	-	-	-	-	-	-	17
-	-	-	-	-	-	-	-	-	-	-	18
5	4	2	1	-	-	-	-	-	-	-	19
1	-	-	1	-	-	-	-	-	-	-	20
-	-	-	-	-	-	-	-	-	-	-	21
1	1	1	-	-	-	-	-	-	-	-	22
-	-	-	-	-	-	-	-	-	-	-	23
3	-	1	-	-	-	-	-	-	-	-	24
15	5	-	2	-	-	-	-	-	-	-	25
8	4	2	-	-	-	-	-	-	-	-	26
9	6	1	1	-	-	-	-	-	-	-	27
2	3	2	1	-	-	-	-	-	-	-	28
12	11	2	2	-	-	-	-	-	-	-	29
4	1	2	1	3	-	-	-	-	-	-	30
5	3	1	1	1	-	-	-	-	-	-	31
6	3	-	-	-	-	-	-	-	-	-	32
1	2	1	2	-	-	-	-	-	-	-	G
-	-	-	-	-	-	-	-	-	-	-	33
-	-	-	-	-	-	-	-	-	-	-	34
-	-	-	-	-	-	-	-	-	-	-	35
1	2	1	2	-	-	-	-	-	-	-	36
8	6	1	-	1	1	-	-	-	-	-	H
2	-	-	-	1	-	-	-	-	-	-	37
-	-	-	-	-	-	-	-	-	-	-	38
6	3	1	-	-	1	-	-	-	-	-	39
-	-	-	-	-	-	-	-	-	-	-	40
-	3	-	-	-	-	-	-	-	-	-	41
6	26	7	9	8	4	-	-	-	-	-	I
1	1	-	-	1	-	-	-	-	-	-	42
-	-	-	-	-	3	-	-	-	-	-	43
3	22	4	7	6	1	-	-	-	-	-	44

第5表 区別，産業中分類別，経営組織(6区分)別，

産業中分類	総数	経営組織別						1～4人
		個人	会社	独立行政法人等	その他の法人	法人でない団体	国・地方公共団体	
45 水運業	1	-	1	-	-	-	-	1
46 航空運輸業	-	-	-	-	-	-	-	-
47 倉庫業	8	1	7	-	-	-	-	4
48 運輸に附帯するサービス業	8	-	8	-	-	-	-	1
<b>J 卸売・小売業</b>	<b>1,077</b>	<b>250</b>	<b>821</b>	-	<b>6</b>	-	-	<b>497</b>
49 各種商品卸売業	2	-	2	-	-	-	-	-
50 繊維・衣服等卸売業	5	1	4	-	-	-	-	3
51 飲食料品卸売業	154	5	149	-	-	-	-	48
52 建築材料，鉱物・金属材料等卸売業	52	8	44	-	-	-	-	20
53 機械器具卸売業	66	3	63	-	-	-	-	30
54 その他の卸売業	74	7	67	-	-	-	-	37
55 各種商品小売業	6	-	6	-	-	-	-	-
56 織物・衣服・身の回り品小売業	61	22	39	-	-	-	-	42
57 飲食料品小売業	272	109	157	-	6	-	-	122
58 自動車・自転車小売業	82	16	66	-	-	-	-	48
59 家具・じゅう器・機械器具小売業	66	17	49	-	-	-	-	47
60 その他の小売業	237	62	175	-	-	-	-	100
<b>K 金融・保険業</b>	<b>29</b>	<b>3</b>	<b>17</b>	-	<b>9</b>	-	-	<b>4</b>
61 銀行業	8	-	8	-	-	-	-	-
62 協同組織金融業	9	-	-	-	9	-	-	-
63 郵便貯金取扱機関，政府関係金融機関	-	-	-	-	-	-	-	-
64 貸金業，投資業等非預金信用機関	-	-	-	-	-	-	-	-
65 証券業，商品先物取引業	-	-	-	-	-	-	-	-
66 補助的金融業，金融附帯業	-	-	-	-	-	-	-	-
67 保険業（保険媒介代理業等を含む）*	12	3	9	-	-	-	-	4
<b>L 不動産業</b>	<b>331</b>	<b>153</b>	<b>177</b>	-	-	-	<b>1</b>	<b>268</b>
68 不動産取引業	78	5	73	-	-	-	-	39
69 不動産賃貸業・管理業	253	148	104	-	-	-	1	229
<b>M 飲食店，宿泊業</b>	<b>460</b>	<b>231</b>	<b>225</b>	-	<b>4</b>	-	-	<b>262</b>
70 一般飲食店	268	117	151	-	-	-	-	121
71 遊興飲食店	149	114	35	-	-	-	-	117
72 宿泊業	43	-	39	-	4	-	-	24
<b>N 医療，福祉</b>	<b>329</b>	<b>162</b>	<b>39</b>	-	<b>80</b>	<b>8</b>	<b>40</b>	<b>96</b>
73 医療業	213	157	6	-	49	-	1	89
74 保健衛生	2	-	-	-	-	-	2	-
75 社会保険・社会福祉・介護事業	114	5	33	-	31	8	37	7
<b>O 教育，学習支援業</b>	<b>211</b>	<b>80</b>	<b>77</b>	-	<b>16</b>	<b>2</b>	<b>36</b>	<b>91</b>
76 学校教育	40	1	-	-	13	-	26	-
77 その他の教育，学習支援業	171	79	77	-	3	2	10	91
<b>P 複合サービス事業</b>	<b>24</b>	-	-	<b>11</b>	<b>13</b>	-	-	<b>5</b>
78 郵便局（別掲を除く）	12	-	-	11	1	-	-	2
79 協同組合（他に分類されないもの）	12	-	-	-	12	-	-	3
<b>Q サービス業（他に分類されないもの）</b>	<b>646</b>	<b>269</b>	<b>317</b>	-	<b>26</b>	<b>11</b>	<b>23</b>	<b>413</b>
80 専門サービス業*	95	41	53	-	-	-	1	63
81 学術・開発研究機関	3	-	-	-	2	-	1	-
82 洗濯・理容・美容・浴場業	287	182	105	-	-	-	-	223
83 その他の生活関連サービス業	48	12	22	-	-	-	14	26
84 娯楽業	32	6	24	-	-	1	1	11
85 廃棄物処理業	5	-	3	-	-	-	2	1
86 自動車整備業	34	13	20	-	-	-	1	23
87 機械等修理業（別掲を除く）	25	9	16	-	-	-	-	12
88 物品賃貸業	29	3	26	-	-	-	-	9
89 広告業	4	-	4	-	-	-	-	-
90 その他の事業サービス業	49	3	44	-	2	-	-	20
91 政治・経済・文化団体	12	-	-	-	3	9	-	10
92 宗教	20	-	-	-	19	1	-	15
93 その他のサービス業	3	-	-	-	-	-	3	-
<b>R 公務（他に分類されないもの）</b>	<b>11</b>	-	-	-	-	-	<b>11</b>	<b>1</b>
95 国家公務	-	-	-	-	-	-	-	-
96 地方公務	11	-	-	-	-	-	11	1

従業員規模(12区分)別事業所数 — 宮 前 区 —

民営及び国・地方公共団体

従業員規模別											産業 中分類	
5～9人	10～19人	20～29人	30～49人	50～99人	100～ 299人	300～ 999人	1000～ 1999人	2000～ 4999人	5000人 以上	派遣・下請 従業員のみのみ		
-	-	-	-	-	-	-	-	-	-	-	-	45
-	-	-	-	-	-	-	-	-	-	-	-	46
-	2	2	-	-	-	-	-	-	-	-	-	47
2	1	1	2	1	-	-	-	-	-	-	-	48
<b>229</b>	<b>198</b>	<b>90</b>	<b>32</b>	<b>19</b>	<b>7</b>	<b>2</b>	-	-	-	-	<b>3</b>	<b>J</b>
-	1	1	-	-	-	-	-	-	-	-	-	49
-	-	-	2	-	-	-	-	-	-	-	-	50
49	35	9	8	5	-	-	-	-	-	-	-	51
15	11	4	2	-	-	-	-	-	-	-	-	52
16	14	1	3	-	1	-	-	-	-	-	1	53
20	10	6	1	-	-	-	-	-	-	-	-	54
2	-	1	-	1	1	1	-	-	-	-	-	55
14	3	2	-	-	-	-	-	-	-	-	-	56
35	55	38	9	8	4	1	-	-	-	-	-	57
15	15	3	1	-	-	-	-	-	-	-	-	58
9	4	4	1	1	-	-	-	-	-	-	-	59
54	50	21	5	4	1	-	-	-	-	-	2	60
<b>4</b>	<b>7</b>	<b>11</b>	<b>3</b>	-	-	-	-	-	-	-	-	<b>K</b>
1	2	3	2	-	-	-	-	-	-	-	-	61
-	4	5	-	-	-	-	-	-	-	-	-	62
-	-	-	-	-	-	-	-	-	-	-	-	63
-	-	-	-	-	-	-	-	-	-	-	-	64
-	-	-	-	-	-	-	-	-	-	-	-	65
-	-	-	-	-	-	-	-	-	-	-	-	66
3	1	3	1	-	-	-	-	-	-	-	-	67
<b>49</b>	<b>10</b>	<b>1</b>	-	-	-	-	-	-	-	-	<b>3</b>	<b>L</b>
31	7	1	-	-	-	-	-	-	-	-	-	68
18	3	-	-	-	-	-	-	-	-	-	3	69
<b>90</b>	<b>49</b>	<b>19</b>	<b>32</b>	<b>7</b>	<b>1</b>	-	-	-	-	-	-	<b>M</b>
59	34	15	32	6	1	-	-	-	-	-	-	70
19	9	4	-	-	-	-	-	-	-	-	-	71
12	6	-	-	1	-	-	-	-	-	-	-	72
<b>79</b>	<b>62</b>	<b>25</b>	<b>25</b>	<b>15</b>	<b>2</b>	-	<b>1</b>	-	-	-	<b>24</b>	<b>N</b>
67	39	10	4	1	1	-	1	-	-	-	1	73
1	-	-	-	1	-	-	-	-	-	-	-	74
11	23	15	21	13	1	-	-	-	-	-	23	75
<b>34</b>	<b>23</b>	<b>12</b>	<b>28</b>	<b>12</b>	<b>1</b>	-	<b>1</b>	-	-	-	<b>9</b>	<b>O</b>
-	2	3	24	10	-	-	1	-	-	-	-	76
34	21	9	4	2	1	-	-	-	-	-	9	77
<b>10</b>	<b>3</b>	<b>4</b>	-	-	<b>1</b>	<b>1</b>	-	-	-	-	-	<b>P</b>
9	-	-	-	-	-	1	-	-	-	-	-	78
1	3	4	-	-	1	-	-	-	-	-	-	79
<b>112</b>	<b>56</b>	<b>22</b>	<b>12</b>	<b>7</b>	<b>6</b>	<b>2</b>	-	-	-	-	<b>16</b>	<b>Q</b>
21	6	4	-	1	-	-	-	-	-	-	-	80
-	1	-	1	1	-	-	-	-	-	-	-	81
48	7	4	3	1	1	-	-	-	-	-	-	82
3	4	-	1	-	-	-	-	-	-	-	14	83
4	11	3	1	1	-	-	-	-	-	-	1	84
-	2	-	-	-	-	-	1	-	-	-	1	85
6	3	1	1	-	-	-	-	-	-	-	-	86
5	5	-	1	1	1	-	-	-	-	-	-	87
9	2	6	2	-	1	-	-	-	-	-	-	88
-	4	-	-	-	-	-	-	-	-	-	-	89
10	8	3	2	2	3	1	-	-	-	-	-	90
-	2	-	-	-	-	-	-	-	-	-	-	91
5	-	-	-	-	-	-	-	-	-	-	-	92
1	1	1	-	-	-	-	-	-	-	-	-	93
<b>1</b>	<b>3</b>	<b>3</b>	-	<b>1</b>	<b>2</b>	-	-	-	-	-	-	<b>R</b>
-	-	-	-	-	-	-	-	-	-	-	-	95
1	3	3	-	1	2	-	-	-	-	-	-	96

第5表 区別，産業中分類別，経営組織(6区分)別，

産業中分類	総数	経営組織別						1～4人
		個人	会社	独立行政法人等	その他の法人	法人でない団体	国・地方公共団体	
A～R 全 産 業	4,684	2,018	2,315	13	182	17	139	2,697
A～Q 全産業（R公務を除く）	4,676	2,018	2,315	13	182	17	131	2,696
A～C 農 林 漁 業	5	-	5	-	-	-	-	1
A 農 業	5	-	5	-	-	-	-	1
01 農 業	5	-	5	-	-	-	-	1
B 林 業	-	-	-	-	-	-	-	-
02 林 業	-	-	-	-	-	-	-	-
C 漁 業	-	-	-	-	-	-	-	-
03 漁 業	-	-	-	-	-	-	-	-
04 水産養殖業	-	-	-	-	-	-	-	-
D～R 非 農 林 漁 業	4,679	2,018	2,310	13	182	17	139	2,696
D～Q 非農林漁業（R公務を除く）	4,671	2,018	2,310	13	182	17	131	2,695
D 鉱 業	-	-	-	-	-	-	-	-
05 鉱 業	-	-	-	-	-	-	-	-
E 建 設 業	414	107	307	-	-	-	-	216
06 総合工事業	158	32	126	-	-	-	-	70
07 職別工事業(設備工事業を除く)	154	61	93	-	-	-	-	97
08 設備工事業	102	14	88	-	-	-	-	49
F 製 造 業	253	61	192	-	-	-	-	125
09 食料品製造業	14	4	10	-	-	-	-	4
10 飲料・たばこ・飼料製造業	-	-	-	-	-	-	-	-
11 繊維工業*	3	-	3	-	-	-	-	-
12 衣服・その他の繊維製品製造業	4	3	1	-	-	-	-	4
13 木材・木製品製造業(家具を除く)	1	-	1	-	-	-	-	1
14 家具・装備品製造業	9	5	4	-	-	-	-	7
15 パルプ・紙・紙加工品製造業	11	2	9	-	-	-	-	3
16 印刷・同関連業	10	3	7	-	-	-	-	7
17 化学工業	-	-	-	-	-	-	-	-
18 石油製品・石炭製品製造業	-	-	-	-	-	-	-	-
19 プラスチック製品製造業*	10	5	5	-	-	-	-	5
20 ゴム製品製造業	-	-	-	-	-	-	-	-
21 なめし革・同製品・毛皮製造業	-	-	-	-	-	-	-	-
22 窯業・土石製品製造業	1	-	1	-	-	-	-	1
23 鉄 鋼 業	-	-	-	-	-	-	-	-
24 非鉄金属製造業	7	2	5	-	-	-	-	3
25 金属製品製造業	28	12	16	-	-	-	-	16
26 一般機械器具製造業	32	6	26	-	-	-	-	19
27 電気機械器具製造業	41	3	38	-	-	-	-	16
28 情報通信機械器具製造業	21	2	19	-	-	-	-	6
29 電子部品・デバイス製造業	27	3	24	-	-	-	-	9
30 輸送用機械器具製造業	5	1	4	-	-	-	-	5
31 精密機械器具製造業	16	6	10	-	-	-	-	9
32 その他の製造業	13	4	9	-	-	-	-	10
G 電気・ガス・熱供給・水道業	4	-	-	-	-	-	4	-
33 電 気 業	-	-	-	-	-	-	-	-
34 ガ ス 業	-	-	-	-	-	-	-	-
35 熱 供 給 業	-	-	-	-	-	-	-	-
36 水 道 業	4	-	-	-	-	-	4	-
H 情 報 通 信 業	31	3	28	-	-	-	-	15
37 通 信 業	3	-	3	-	-	-	-	2
38 放 送 業	-	-	-	-	-	-	-	-
39 情 報 サ ー ビ ス 業	22	2	20	-	-	-	-	9
40 インターネット附随サービス業	-	-	-	-	-	-	-	-
41 映像・音声・文字情報制作業	6	1	5	-	-	-	-	4
I 運 輸 業	68	42	26	-	-	-	-	40
42 鉄 道 業	1	-	1	-	-	-	-	-
43 道 路 旅 客 運 送 業	43	38	5	-	-	-	-	38
44 道 路 貨 物 運 送 業	20	3	17	-	-	-	-	2

従業員規模(12区分)別事業所数 — 多 摩 区 —

民営及び国・地方公共団体

従業員規模別											産 業 中分類
5～9人	10～19人	20～29人	30～49人	50～99人	100～ 299人	300～ 999人	1000～ 1999人	2000～ 4999人	5000人 以 上	派遣・下請 従業者のみ	
956	489	219	150	80	24	4	1	-	-	64	A～R
956	487	217	150	79	22	4	1	-	-	64	A～Q
3	1	-	-	-	-	-	-	-	-	-	A～C
3	1	-	-	-	-	-	-	-	-	-	A
3	1	-	-	-	-	-	-	-	-	-	01
-	-	-	-	-	-	-	-	-	-	-	B
-	-	-	-	-	-	-	-	-	-	-	02
-	-	-	-	-	-	-	-	-	-	-	C
-	-	-	-	-	-	-	-	-	-	-	03
-	-	-	-	-	-	-	-	-	-	-	04
953	488	219	150	80	24	4	1	-	-	64	D～R
953	486	217	150	79	22	4	1	-	-	64	D～Q
-	-	-	-	-	-	-	-	-	-	-	D
-	-	-	-	-	-	-	-	-	-	-	05
127	51	12	6	2	-	-	-	-	-	-	E
57	21	6	4	-	-	-	-	-	-	-	06
43	10	3	1	-	-	-	-	-	-	-	07
27	20	3	1	2	-	-	-	-	-	-	08
55	47	6	8	7	4	1	-	-	-	-	F
4	5	1	-	-	-	-	-	-	-	-	09
-	-	-	-	-	-	-	-	-	-	-	10
-	1	-	-	1	1	-	-	-	-	-	11
-	-	-	-	-	-	-	-	-	-	-	12
-	-	-	-	-	-	-	-	-	-	-	13
2	-	-	-	-	-	-	-	-	-	-	14
4	4	-	-	-	-	-	-	-	-	-	15
3	-	-	-	-	-	-	-	-	-	-	16
-	-	-	-	-	-	-	-	-	-	-	17
-	-	-	-	-	-	-	-	-	-	-	18
3	2	-	-	-	-	-	-	-	-	-	19
-	-	-	-	-	-	-	-	-	-	-	20
-	-	-	-	-	-	-	-	-	-	-	21
-	-	-	-	-	-	-	-	-	-	-	22
-	-	-	-	-	-	-	-	-	-	-	23
-	2	-	1	1	-	-	-	-	-	-	24
5	6	-	1	-	-	-	-	-	-	-	25
8	4	-	1	-	-	-	-	-	-	-	26
10	7	2	2	1	2	1	-	-	-	-	27
7	4	-	3	1	-	-	-	-	-	-	28
4	10	1	-	2	1	-	-	-	-	-	29
-	-	-	-	-	-	-	-	-	-	-	30
3	2	1	-	1	-	-	-	-	-	-	31
2	-	1	-	-	-	-	-	-	-	-	32
1	-	-	2	1	-	-	-	-	-	-	G
-	-	-	-	-	-	-	-	-	-	-	33
-	-	-	-	-	-	-	-	-	-	-	34
-	-	-	-	-	-	-	-	-	-	-	35
1	-	-	2	1	-	-	-	-	-	-	36
8	3	-	1	4	-	-	-	-	-	-	H
-	1	-	-	-	-	-	-	-	-	-	37
-	-	-	-	-	-	-	-	-	-	-	38
7	1	-	1	4	-	-	-	-	-	-	39
-	-	-	-	-	-	-	-	-	-	-	40
1	1	-	-	-	-	-	-	-	-	-	41
6	7	4	5	4	2	-	-	-	-	-	I
-	-	-	1	-	-	-	-	-	-	-	42
-	1	-	1	2	1	-	-	-	-	-	43
5	5	3	2	2	1	-	-	-	-	-	44

第5表 区別, 産業中分類別, 経営組織(6区分)別,

産業中分類	総数	経営組織別						1~4人
		個人	会社	独立行政法人等	その他の法人	法人でない団体	国・地方公共団体	
45 水運業	-	-	-	-	-	-	-	-
46 航空運輸業	-	-	-	-	-	-	-	-
47 倉庫業	3	1	2	-	-	-	-	-
48 運輸に附帯するサービス業	1	-	1	-	-	-	-	-
<b>J 卸売・小売業</b>	<b>1,103</b>	<b>403</b>	<b>693</b>	-	<b>6</b>	<b>1</b>	-	<b>639</b>
49 各種商品卸売業	-	-	-	-	-	-	-	-
50 繊維・衣服等卸売業	5	2	3	-	-	-	-	5
51 飲食料品卸売業	19	7	12	-	-	-	-	14
52 建築材料, 鉱物・金属材料等卸売業	31	2	29	-	-	-	-	18
53 機械器具卸売業	45	4	41	-	-	-	-	26
54 その他の卸売業	24	2	22	-	-	-	-	9
55 各種商品小売業	1	-	1	-	-	-	-	-
56 織物・衣服・身の回り品小売業	105	42	63	-	-	-	-	85
57 飲食料品小売業	348	154	188	-	6	-	-	172
58 自動車・自転車小売業	63	19	44	-	-	-	-	35
59 家具・じゅう器・機械器具小売業	100	47	53	-	-	-	-	79
60 その他の小売業	362	124	237	-	-	1	-	196
<b>K 金融・保険業</b>	<b>36</b>	<b>1</b>	<b>27</b>	-	<b>8</b>	-	-	<b>8</b>
61 銀行業	9	-	9	-	-	-	-	-
62 協同組織金融業	8	-	-	-	8	-	-	-
63 郵便貯金取扱機関, 政府関係金融機関	-	-	-	-	-	-	-	-
64 貸金業, 投資業等非預金信用機関	2	-	2	-	-	-	-	2
65 証券業, 商品先物取引業	1	-	1	-	-	-	-	-
66 補助的金融業, 金融附帯業	-	-	-	-	-	-	-	-
67 保険業(保険媒介代理業等を含む) *	16	1	15	-	-	-	-	6
<b>L 不動産業</b>	<b>488</b>	<b>209</b>	<b>275</b>	-	<b>4</b>	-	-	<b>406</b>
68 不動産取引業	143	9	133	-	1	-	-	84
69 不動産賃貸業・管理業	345	200	142	-	3	-	-	322
<b>M 飲食店, 宿泊業</b>	<b>705</b>	<b>445</b>	<b>254</b>	-	<b>6</b>	-	-	<b>422</b>
70 一般飲食店	362	203	158	-	1	-	-	187
71 遊興飲食店	318	242	76	-	-	-	-	220
72 宿泊業	25	-	20	-	5	-	-	15
<b>N 医療, 福祉</b>	<b>405</b>	<b>230</b>	<b>54</b>	-	<b>76</b>	<b>1</b>	<b>44</b>	<b>130</b>
73 医療業	280	224	14	-	40	-	2	123
74 保健衛生	1	-	-	-	-	-	1	-
75 社会保険・社会福祉・介護事業	124	6	40	-	36	1	41	7
<b>O 教育, 学習支援業</b>	<b>237</b>	<b>108</b>	<b>63</b>	-	<b>24</b>	<b>1</b>	<b>41</b>	<b>104</b>
76 学校教育	51	1	-	-	22	-	28	-
77 その他の教育, 学習支援業	186	107	63	-	2	1	13	104
<b>P 複合サービス事業</b>	<b>18</b>	<b>1</b>	-	<b>12</b>	<b>5</b>	-	-	<b>2</b>
78 郵便局(別掲を除く)	14	1	-	12	1	-	-	2
79 協同組合(他に分類されないもの)	4	-	-	-	4	-	-	-
<b>Q サービス業(他に分類されないもの)</b>	<b>909</b>	<b>408</b>	<b>391</b>	<b>1</b>	<b>53</b>	<b>14</b>	<b>42</b>	<b>588</b>
80 専門サービス業 *	151	75	69	-	1	-	6	100
81 学術・開発研究機関	2	-	1	1	-	-	-	-
82 洗濯・理容・美容・浴場業	393	260	133	-	-	-	-	314
83 その他の生活関連サービス業	84	24	29	-	-	1	30	34
84 娯楽業	75	15	56	-	2	-	2	25
85 廃棄物処理業	8	1	6	-	-	-	1	-
86 自動車整備業	34	12	22	-	-	-	-	24
87 機械等修理業(別掲を除く)	16	9	7	-	-	-	-	10
88 物品賃貸業	24	5	19	-	-	-	-	10
89 広告業	4	-	4	-	-	-	-	-
90 その他の事業サービス業	52	5	44	-	1	-	2	20
91 政治・経済・文化団体	18	-	-	-	9	9	-	12
92 宗教	44	2	-	-	40	2	-	37
93 その他のサービス業	4	-	1	-	-	2	1	2
<b>R 公務(他に分類されないもの)</b>	<b>8</b>	-	-	-	-	-	<b>8</b>	<b>1</b>
95 国家公務	-	-	-	-	-	-	-	-
96 地方公務	8	-	-	-	-	-	8	1

従業員規模(12区分)別事業所数 — 多 摩 区 —

民営及び国・地方公共団体

従業員規模別											産業 中分類	
5～9人	10～19人	20～29人	30～49人	50～99人	100～ 299人	300～ 999人	1000～ 1999人	2000～ 4999人	5000人 以上	派遣・下請 従業者のみ		
-	-	-	-	-	-	-	-	-	-	-	-	45
-	-	-	-	-	-	-	-	-	-	-	-	46
1	-	1	1	-	-	-	-	-	-	-	-	47
-	1	-	-	-	-	-	-	-	-	-	-	48
206	137	75	28	11	7	-	-	-	-	-	-	J
-	-	-	-	-	-	-	-	-	-	-	-	49
-	-	-	-	-	-	-	-	-	-	-	-	50
-	4	1	-	-	-	-	-	-	-	-	-	51
6	5	1	1	-	-	-	-	-	-	-	-	52
13	4	2	-	-	-	-	-	-	-	-	-	53
10	4	-	1	-	-	-	-	-	-	-	-	54
-	-	-	-	-	-	1	-	-	-	-	-	55
16	3	1	-	-	-	-	-	-	-	-	-	56
43	56	42	18	11	6	-	-	-	-	-	-	57
14	10	4	-	-	-	-	-	-	-	-	-	58
16	2	1	2	-	-	-	-	-	-	-	-	59
88	49	23	6	-	-	-	-	-	-	-	-	60
4	11	7	4	2	-	-	-	-	-	-	-	K
1	3	2	2	1	-	-	-	-	-	-	-	61
-	4	3	1	-	-	-	-	-	-	-	-	62
-	-	-	-	-	-	-	-	-	-	-	-	63
-	-	-	-	-	-	-	-	-	-	-	-	64
-	1	-	-	-	-	-	-	-	-	-	-	65
-	-	-	-	-	-	-	-	-	-	-	-	66
3	3	2	1	1	-	-	-	-	-	-	-	67
62	17	2	1	-	-	-	-	-	-	-	-	L
44	12	2	1	-	-	-	-	-	-	-	-	68
18	5	-	-	-	-	-	-	-	-	-	-	69
146	64	36	30	7	-	-	-	-	-	-	-	M
81	42	22	24	6	-	-	-	-	-	-	-	70
58	21	12	6	1	-	-	-	-	-	-	-	71
7	1	2	-	-	-	-	-	-	-	-	-	72
125	51	28	25	14	4	-	-	-	-	-	28	N
112	33	6	2	-	2	-	-	-	-	-	2	73
-	-	-	-	1	-	-	-	-	-	-	-	74
13	18	22	23	13	2	-	-	-	-	-	26	75
37	31	16	20	17	2	2	1	-	-	-	7	O
2	5	8	16	15	2	2	1	-	-	-	-	76
35	26	8	4	2	-	-	-	-	-	-	7	77
11	-	4	-	-	-	1	-	-	-	-	-	P
11	-	-	-	-	-	1	-	-	-	-	-	78
-	-	4	-	-	-	-	-	-	-	-	-	79
165	67	27	20	10	3	-	-	-	-	-	29	Q
28	13	7	1	2	-	-	-	-	-	-	-	80
-	-	-	-	2	-	-	-	-	-	-	-	81
60	17	1	-	1	-	-	-	-	-	-	-	82
18	-	1	3	-	-	-	-	-	-	-	28	83
15	16	10	8	-	-	-	-	-	-	-	1	84
2	2	-	3	-	1	-	-	-	-	-	-	85
9	1	-	-	-	-	-	-	-	-	-	-	86
3	1	2	-	-	-	-	-	-	-	-	-	87
10	3	1	-	-	-	-	-	-	-	-	-	88
2	1	-	1	-	-	-	-	-	-	-	-	89
7	12	4	3	4	2	-	-	-	-	-	-	90
6	-	-	-	-	-	-	-	-	-	-	-	91
3	1	1	1	1	-	-	-	-	-	-	-	92
2	-	-	-	-	-	-	-	-	-	-	-	93
-	2	2	-	1	2	-	-	-	-	-	-	R
-	-	-	-	-	-	-	-	-	-	-	-	95
-	2	2	-	1	2	-	-	-	-	-	-	96

第5表 区別，産業中分類別，経営組織(6区分)別，

産業中分類	総数	経営組織別						1～4人
		個人	会社	独立行政法人等	その他の法人	法人でない団体	国・地方公共団体	
A～R 全 産 業	2,828	987	1,573	10	144	6	108	1,400
A～Q 全産業（R公務を除く）	2,815	987	1,573	10	144	6	95	1,396
A～C 農 林 漁 業	3	-	3	-	-	-	-	1
A 農 業	3	-	3	-	-	-	-	1
01 農 業	3	-	3	-	-	-	-	1
B 林 業	-	-	-	-	-	-	-	-
02 林 業	-	-	-	-	-	-	-	-
C 漁 業	-	-	-	-	-	-	-	-
03 漁 業	-	-	-	-	-	-	-	-
04 水産養殖業	-	-	-	-	-	-	-	-
D～R 非 農 林 漁 業	2,825	987	1,570	10	144	6	108	1,399
D～Q 非農林漁業（R公務を除く）	2,812	987	1,570	10	144	6	95	1,395
D 鉱 業	-	-	-	-	-	-	-	-
05 鉱 業	-	-	-	-	-	-	-	-
E 建 設 業	221	40	181	-	-	-	-	113
06 総合工事業	102	8	94	-	-	-	-	47
07 職別工事業(設備工事業を除く)	82	30	52	-	-	-	-	46
08 設備工事業	37	2	35	-	-	-	-	20
F 製 造 業	153	32	121	-	-	-	-	71
09 食料品製造業	7	1	6	-	-	-	-	3
10 飲料・たばこ・飼料製造業	-	-	-	-	-	-	-	-
11 繊維工業*	-	-	-	-	-	-	-	-
12 衣服・その他の繊維製品製造業	5	2	3	-	-	-	-	3
13 木材・木製品製造業(家具を除く)	1	-	1	-	-	-	-	1
14 家具・装備品製造業	5	3	2	-	-	-	-	3
15 パルプ・紙・紙加工品製造業	1	1	-	-	-	-	-	1
16 印刷・同関連業	7	3	4	-	-	-	-	5
17 化学工業	1	-	1	-	-	-	-	-
18 石油製品・石炭製品製造業	-	-	-	-	-	-	-	-
19 プラスチック製品製造業*	13	1	12	-	-	-	-	4
20 ゴム製品製造業	1	-	1	-	-	-	-	1
21 なめし革・同製品・毛皮製造業	1	1	-	-	-	-	-	-
22 窯業・土石製品製造業	4	2	2	-	-	-	-	2
23 鉄 鋼 業	-	-	-	-	-	-	-	-
24 非鉄金属製造業	2	1	1	-	-	-	-	1
25 金属製品製造業	14	3	11	-	-	-	-	7
26 一般機械器具製造業	22	3	19	-	-	-	-	9
27 電気機械器具製造業	21	3	18	-	-	-	-	10
28 情報通信機械器具製造業	12	1	11	-	-	-	-	3
29 電子部品・デバイス製造業	13	1	12	-	-	-	-	4
30 輸送用機械器具製造業	3	1	2	-	-	-	-	2
31 精密機械器具製造業	12	2	10	-	-	-	-	7
32 その他の製造業	8	3	5	-	-	-	-	5
G 電気・ガス・熱供給・水道業	4	-	1	-	-	-	3	1
33 電 気 業	-	-	-	-	-	-	-	-
34 ガ ス 業	-	-	-	-	-	-	-	-
35 熱 供 給 業	1	-	1	-	-	-	-	1
36 水 道 業	3	-	-	-	-	-	3	-
H 情 報 通 信 業	41	1	40	-	-	-	-	7
37 通 信 業	4	-	4	-	-	-	-	-
38 放 送 業	1	-	1	-	-	-	-	-
39 情報サービス業	33	1	32	-	-	-	-	7
40 インターネット附随サービス業	-	-	-	-	-	-	-	-
41 映像・音声・文字情報制作業	3	-	3	-	-	-	-	-
I 運 輸 業	49	31	18	-	-	-	-	34
42 鉄 道 業	1	-	1	-	-	-	-	-
43 道路旅客運送業	35	30	5	-	-	-	-	31
44 道路貨物運送業	11	1	10	-	-	-	-	2



従業員規模(12区分)別事業所数 — 麻 生 区 —

民営及び国・地方公共団体

従業員規模別											産 業 中分類
5～9人	10～19人	20～29人	30～49人	50～99人	100～ 299人	300～ 999人	1000～ 1999人	2000～ 4999人	5000人 以 上	派遣・下請 従業者のみ	
606	366	157	136	67	41	6	-	-	-	49	A～R
606	365	153	136	65	39	6	-	-	-	49	A～Q
2	-	-	-	-	-	-	-	-	-	-	A～C
2	-	-	-	-	-	-	-	-	-	-	A
2	-	-	-	-	-	-	-	-	-	-	01
-	-	-	-	-	-	-	-	-	-	-	B
-	-	-	-	-	-	-	-	-	-	-	02
-	-	-	-	-	-	-	-	-	-	-	C
-	-	-	-	-	-	-	-	-	-	-	03
-	-	-	-	-	-	-	-	-	-	-	04
604	366	157	136	67	41	6	-	-	-	49	D～R
604	365	153	136	65	39	6	-	-	-	49	D～Q
-	-	-	-	-	-	-	-	-	-	-	D
-	-	-	-	-	-	-	-	-	-	-	05
66	28	7	2	4	1	-	-	-	-	-	E
34	13	3	-	4	1	-	-	-	-	-	06
21	10	3	2	-	-	-	-	-	-	-	07
11	5	1	-	-	-	-	-	-	-	-	08
30	16	11	7	11	7	-	-	-	-	-	F
-	-	1	-	2	1	-	-	-	-	-	09
-	-	-	-	-	-	-	-	-	-	-	10
-	-	-	-	-	-	-	-	-	-	-	11
1	1	-	-	-	-	-	-	-	-	-	12
-	-	-	-	-	-	-	-	-	-	-	13
2	-	-	-	-	-	-	-	-	-	-	14
-	-	-	-	-	-	-	-	-	-	-	15
2	-	-	-	-	-	-	-	-	-	-	16
-	-	-	-	1	-	-	-	-	-	-	17
-	-	-	-	-	-	-	-	-	-	-	18
2	4	2	-	1	-	-	-	-	-	-	19
-	-	-	-	-	-	-	-	-	-	-	20
1	-	-	-	-	-	-	-	-	-	-	21
1	1	-	-	-	-	-	-	-	-	-	22
-	-	-	-	-	-	-	-	-	-	-	23
-	1	-	-	-	-	-	-	-	-	-	24
3	-	3	1	-	-	-	-	-	-	-	25
5	2	-	2	3	1	-	-	-	-	-	26
5	3	1	1	1	-	-	-	-	-	-	27
2	2	2	-	1	2	-	-	-	-	-	28
3	1	-	2	2	1	-	-	-	-	-	29
1	-	-	-	-	-	-	-	-	-	-	30
1	1	-	1	-	2	-	-	-	-	-	31
1	-	2	-	-	-	-	-	-	-	-	32
1	1	-	1	-	-	-	-	-	-	-	G
-	-	-	-	-	-	-	-	-	-	-	33
-	-	-	-	-	-	-	-	-	-	-	34
-	-	-	-	-	-	-	-	-	-	-	35
1	1	-	1	-	-	-	-	-	-	-	36
11	7	1	6	2	6	1	-	-	-	-	H
2	1	-	1	-	-	-	-	-	-	-	37
-	-	-	-	-	1	-	-	-	-	-	38
8	4	1	5	2	5	1	-	-	-	-	39
-	-	-	-	-	-	-	-	-	-	-	40
1	2	-	-	-	-	-	-	-	-	-	41
4	3	-	2	3	3	-	-	-	-	-	I
-	-	-	-	-	1	-	-	-	-	-	42
-	1	-	-	1	2	-	-	-	-	-	43
4	1	-	2	2	-	-	-	-	-	-	44

第5表 区別，産業中分類別，経営組織(6区分)別，

産業中分類	総数	経営組織別						1～4人
		個人	会社	独立行政法人等	その他の法人	法人でない団体	国・地方公共団体	
45 水運業	-	-	-	-	-	-	-	-
46 航空運輸業	-	-	-	-	-	-	-	-
47 倉庫業	1	-	1	-	-	-	-	-
48 運輸に附帯するサービス業	1	-	1	-	-	-	-	1
<b>J 卸売・小売業</b>	<b>706</b>	<b>171</b>	<b>530</b>	-	<b>5</b>	-	-	<b>353</b>
49 各種商品卸売業	-	-	-	-	-	-	-	-
50 繊維・衣服等卸売業	6	1	5	-	-	-	-	3
51 飲食料品卸売業	11	3	8	-	-	-	-	6
52 建築材料，鉱物・金属材料等卸売業	15	3	12	-	-	-	-	9
53 機械器具卸売業	26	1	25	-	-	-	-	15
54 その他の卸売業	19	2	17	-	-	-	-	12
55 各種商品小売業	5	-	5	-	-	-	-	-
56 織物・衣服・身の回り品小売業	113	18	95	-	-	-	-	81
57 飲食料品小売業	232	81	147	-	4	-	-	97
58 自動車・自転車小売業	43	11	32	-	-	-	-	22
59 家具・じゅう器・機械器具小売業	42	13	29	-	-	-	-	32
60 その他の小売業	194	38	155	-	1	-	-	76
<b>K 金融・保険業</b>	<b>35</b>	-	<b>29</b>	-	<b>6</b>	-	-	<b>5</b>
61 銀行業	13	-	13	-	-	-	-	-
62 協同組織金融業	6	-	-	-	6	-	-	-
63 郵便貯金取扱機関，政府関係金融機関	-	-	-	-	-	-	-	-
64 貸金業，投資業等非預金信用機関	1	-	1	-	-	-	-	1
65 証券業，商品先物取引業	3	-	3	-	-	-	-	-
66 補助的金融業，金融附帯業	-	-	-	-	-	-	-	-
67 保険業（保険媒介代理業等を含む）*	12	-	12	-	-	-	-	4
<b>L 不動産業</b>	<b>234</b>	<b>116</b>	<b>116</b>	-	<b>1</b>	-	<b>1</b>	<b>187</b>
68 不動産取引業	65	-	65	-	-	-	-	39
69 不動産賃貸業・管理業	169	116	51	-	1	-	1	148
<b>M 飲食店，宿泊業</b>	<b>333</b>	<b>182</b>	<b>150</b>	-	<b>1</b>	-	-	<b>157</b>
70 一般飲食店	217	102	115	-	-	-	-	78
71 遊興飲食店	103	79	24	-	-	-	-	71
72 宿泊業	13	1	11	-	1	-	-	8
<b>N 医療，福祉</b>	<b>316</b>	<b>169</b>	<b>39</b>	-	<b>71</b>	<b>2</b>	<b>35</b>	<b>101</b>
73 医療業	220	168	11	-	40	-	1	92
74 保健衛生	1	-	-	-	-	-	1	-
75 社会保険・社会福祉・介護事業	95	1	28	-	31	2	33	9
<b>O 教育，学習支援業</b>	<b>167</b>	<b>48</b>	<b>65</b>	-	<b>14</b>	-	<b>40</b>	<b>47</b>
76 学校教育	41	1	-	-	13	-	27	-
77 その他の教育，学習支援業	126	47	65	-	1	-	13	47
<b>P 複合サービス事業</b>	<b>15</b>	-	-	<b>10</b>	<b>5</b>	-	-	<b>2</b>
78 郵便局（別掲を除く）	11	-	-	10	1	-	-	2
79 協同組合（他に分類されないもの）	4	-	-	-	4	-	-	-
<b>Q サービス業（他に分類されないもの）</b>	<b>538</b>	<b>197</b>	<b>280</b>	-	<b>41</b>	<b>4</b>	<b>16</b>	<b>317</b>
80 専門サービス業*	110	56	53	-	-	-	1	77
81 学術・開発研究機関	5	-	3	-	2	-	-	-
82 洗濯・理容・美容・浴場業	214	117	97	-	-	-	-	146
83 その他の生活関連サービス業	46	6	30	-	2	-	8	20
84 娯楽業	34	7	22	-	1	-	4	8
85 廃棄物処理業	7	1	5	-	-	-	1	4
86 自動車整備業	15	4	11	-	-	-	-	11
87 機械等修理業（別掲を除く）	10	3	7	-	-	-	-	5
88 物品賃貸業	10	-	10	-	-	-	-	3
89 広告業	3	-	3	-	-	-	-	1
90 その他の事業サービス業	42	3	38	-	1	-	-	11
91 政治・経済・文化団体	10	-	-	-	7	3	-	7
92 宗教	29	-	-	-	28	1	-	23
93 その他のサービス業	3	-	1	-	-	-	2	1
<b>R 公務（他に分類されないもの）</b>	<b>13</b>	-	-	-	-	-	<b>13</b>	<b>4</b>
95 国家公務	3	-	-	-	-	-	3	1
96 地方公務	10	-	-	-	-	-	10	3

従業員規模(12区分)別事業所数 — 麻 生 区 —

民営及び国・地方公共団体

従業員規模別											産業 中分類	
5～9人	10～19人	20～29人	30～49人	50～99人	100～ 299人	300～ 999人	1000～ 1999人	2000～ 4999人	5000人 以上	派遣・下請 従業者のみ		
-	-	-	-	-	-	-	-	-	-	-	-	45
-	-	-	-	-	-	-	-	-	-	-	-	46
-	1	-	-	-	-	-	-	-	-	-	-	47
-	-	-	-	-	-	-	-	-	-	-	-	48
157	104	54	26	3	5	2	-	-	-	-	2	J
-	-	-	-	-	-	-	-	-	-	-	-	49
2	1	-	-	-	-	-	-	-	-	-	-	50
3	2	-	-	-	-	-	-	-	-	-	-	51
2	2	2	-	-	-	-	-	-	-	-	-	52
4	4	3	-	-	-	-	-	-	-	-	-	53
4	2	1	-	-	-	-	-	-	-	-	-	54
1	1	-	-	-	1	2	-	-	-	-	-	55
24	4	1	2	-	-	-	-	-	-	-	1	56
42	40	32	15	2	4	-	-	-	-	-	-	57
8	10	2	1	-	-	-	-	-	-	-	-	58
7	2	-	-	-	-	-	-	-	-	-	1	59
60	36	13	8	1	-	-	-	-	-	-	-	60
2	12	8	4	3	1	-	-	-	-	-	-	K
2	5	2	1	2	1	-	-	-	-	-	-	61
-	4	2	-	-	-	-	-	-	-	-	-	62
-	-	-	-	-	-	-	-	-	-	-	-	63
-	-	-	-	-	-	-	-	-	-	-	-	64
-	1	1	1	-	-	-	-	-	-	-	-	65
-	-	-	-	-	-	-	-	-	-	-	-	66
-	2	3	2	1	-	-	-	-	-	-	-	67
29	11	4	1	1	-	-	-	-	-	-	1	L
15	7	2	1	1	-	-	-	-	-	-	-	68
14	4	2	-	-	-	-	-	-	-	-	1	69
72	56	17	23	6	2	-	-	-	-	-	-	M
49	47	15	22	5	1	-	-	-	-	-	-	70
21	7	2	1	1	-	-	-	-	-	-	-	71
2	2	-	-	-	1	-	-	-	-	-	-	72
78	48	20	25	13	7	-	-	-	-	-	24	N
73	38	7	3	1	5	-	-	-	-	-	1	73
-	-	-	1	-	-	-	-	-	-	-	-	74
5	10	13	21	12	2	-	-	-	-	-	23	75
30	26	12	26	10	5	-	-	-	-	-	11	O
2	2	6	19	8	4	-	-	-	-	-	-	76
28	24	6	7	2	1	-	-	-	-	-	11	77
7	4	1	-	-	-	1	-	-	-	-	-	P
7	1	-	-	-	-	1	-	-	-	-	-	78
-	3	1	-	-	-	-	-	-	-	-	-	79
117	49	18	13	9	2	2	-	-	-	-	11	Q
23	4	2	3	-	-	1	-	-	-	-	-	80
-	2	1	1	1	-	-	-	-	-	-	-	81
46	16	4	2	-	-	-	-	-	-	-	-	82
15	2	2	-	-	-	-	-	-	-	-	7	83
6	7	3	1	4	1	-	-	-	-	-	4	84
1	1	-	-	1	-	-	-	-	-	-	-	85
4	-	-	-	-	-	-	-	-	-	-	-	86
2	1	2	-	-	-	-	-	-	-	-	-	87
4	2	-	-	1	-	-	-	-	-	-	-	88
2	-	-	-	-	-	-	-	-	-	-	-	89
10	8	4	5	2	1	1	-	-	-	-	-	90
-	2	-	1	-	-	-	-	-	-	-	-	91
3	3	-	-	-	-	-	-	-	-	-	-	92
1	1	-	-	-	-	-	-	-	-	-	-	93
-	1	4	-	2	2	-	-	-	-	-	-	R
-	-	1	-	1	-	-	-	-	-	-	-	95
-	1	3	-	1	2	-	-	-	-	-	-	96

第6表 産業小分類別，存続・新設・廃業別

	事業所数							平成18年
	平成18年	平成13年	平成13年～18年		存続事業所	新設事業所	廃業事業所	
			増加数	増加率(%)				
A～Q 全産業（R公務を除く）	39,260	42,023	△ 2,763	△ 6.6	28,831	10,429	12,146	459,768
A～C 農 林 漁 業	30	29	1	3.4	23	7	6	258
A 農 業	30	29	1	3.4	23	7	6	258
01 農 業	30	29	1	3.4	23	7	6	258
011 耕 種 農 業	1	-	1	-	1	-	-	3
012 畜 産 農 業	1	1	0	0.0	-	1	-	13
013 農 業 サ ー ビ ス *	-	-	-	-	-	-	-	-
014 園 芸 サ ー ビ ス *	28	28	0	0.0	22	6	6	242
B 林 業	-	-	-	-	-	-	-	-
02 林 業	-	-	-	-	-	-	-	-
021 育 林 業	-	-	-	-	-	-	-	-
022 素 材 生 産 業	-	-	-	-	-	-	-	-
023 特 用 林 産 物 生 産 業 *	-	-	-	-	-	-	-	-
024 林 業 サ ー ビ ス *	-	-	-	-	-	-	-	-
029 そ の 他 の 林 業	-	-	-	-	-	-	-	-
C 漁 業	-	-	-	-	-	-	-	-
03 漁 業	-	-	-	-	-	-	-	-
031 海 面 漁 業	-	-	-	-	-	-	-	-
032 内 水 面 漁 業	-	-	-	-	-	-	-	-
04 水 産 養 殖 業	-	-	-	-	-	-	-	-
041 海 面 養 殖 業	-	-	-	-	-	-	-	-
042 内 水 面 養 殖 業	-	-	-	-	-	-	-	-
D～Q 非農林漁業（R公務を除く）	39,230	41,994	△ 2,764	△ 6.6	28,808	10,422	12,140	459,510
D 鉱 業	1	-	1	-	1	-	-	42
05 鉱 業	1	-	1	-	1	-	-	42
051 金 属 鉱 業	-	-	-	-	-	-	-	-
052 石 炭 ・ 亜 炭 鉱 業	-	-	-	-	-	-	-	-
053 原 油 ・ 天 然 ガ ス 鉱 業	-	-	-	-	-	-	-	-
054 採 石 業， 砂 ・ 砂 利 ・ 玉 石 採 取 業	1	-	1	-	1	-	-	42
055 窯 業 原 料 用 鉱 物 鉱 業 *	-	-	-	-	-	-	-	-
059 そ の 他 の 鉱 業	-	-	-	-	-	-	-	-
E 建 設 業	3,560	3,945	△ 385	△ 9.8	2,795	765	1,019	29,852
06 総 合 工 事 業	1,148	1,290	△ 142	△ 11.0	877	271	380	10,181
061 一 般 土 木 建 築 工 事 業	70	75	△ 5	△ 6.7	46	24	29	946
062 土 木 工 事 業 *	266	329	△ 63	△ 19.1	203	63	96	3,616
063 舗 装 工 事 業 *	50	38	12	31.6	37	13	9	476
064 建 築 工 事 業 *	283	334	△ 51	△ 15.3	224	59	107	2,886
065 木 造 建 築 工 事 業	368	453	△ 85	△ 18.8	309	59	120	1,700
066 建 築 リ フ ォ ー ム 工 事 業	111	61	50	82.0	58	53	19	557
07 職 別 工 事 業（設 備 工 事 業 を 除 く）	1,314	1,501	△ 187	△ 12.5	1,071	243	375	8,808
071 大 工 工 事 業	107	158	△ 51	△ 32.3	91	16	55	454
072 と び ・ 土 工 ・ コ ン ク リ ー ト 工 事 業	177	189	△ 12	△ 6.3	150	27	34	1,785
073 鉄 骨 ・ 鉄 筋 工 事 業	88	96	△ 8	△ 8.3	72	16	24	722
074 石 工 ・ れ ん が 等 工 事 業 *	80	100	△ 20	△ 20.0	71	9	25	399
075 左 官 工 事 業	92	111	△ 19	△ 17.1	71	21	33	813
076 板 金 ・ 金 物 工 事 業	108	125	△ 17	△ 13.6	89	19	33	383
077 塗 装 工 事 業	219	245	△ 26	△ 10.6	180	39	56	1,476
078 床 ・ 内 装 工 事 業	218	235	△ 17	△ 7.2	170	48	55	1,184
07A 床 工 事 業	3	2	1	50.0	3	-	-	63
07B 内 装 工 事 業	215	233	△ 18	△ 7.7	167	48	55	1,121
079 そ の 他 の 職 別 工 事 業	225	242	△ 17	△ 7.0	177	48	60	1,592
08 設 備 工 事 業	1,098	1,154	△ 56	△ 4.9	847	251	264	10,863
081 電 気 工 事 業	431	459	△ 28	△ 6.1	349	82	102	4,253
082 電 気 通 信 ・ 信 号 装 置 工 事 業	61	59	2	3.4	41	20	21	824
083 管 工 事 業（さ く 井 工 事 業 を 除 く）	457	480	△ 23	△ 4.8	352	105	101	3,750
084 機 械 器 具 設 置 工 事 業	93	101	△ 8	△ 7.9	62	31	29	1,446
089 そ の 他 の 設 備 工 事 業	56	55	1	1.8	43	13	11	590
F 製 造 業	3,791	4,515	△ 724	△ 16.0	3,175	616	1,216	84,658
09 食 料 品 製 造 業	159	197	△ 38	△ 19.3	135	24	51	5,908
091 畜 産 食 料 品 製 造 業	15	12	3	25.0	11	4	3	614

事業所数及び男女別従業者数（平成18年・平成13年）

民営

		従業者数					存続事業所	新設事業所	廃業事業所	産業小分類
		平成13年		平成13年～18年						
男	女	男	女	増加数	増加率(%)					
289,400	170,368	464,655	293,777	170,878	△ 4,887	△ 1.1	319,746	140,022	119,624	A～Q
198	60	211	147	64	47	22.3	207	51	44	A～C
198	60	211	147	64	47	22.3	207	51	44	A
198	60	211	147	64	47	22.3	207	51	44	01
2	1	-	-	-	3	-	3	-	-	011
9	4	2	1	1	11	550.0	-	13	-	012
-	-	-	-	-	-	-	-	-	-	013
187	55	209	146	63	33	15.8	204	38	44	014
-	-	-	-	-	-	-	-	-	-	B
-	-	-	-	-	-	-	-	-	-	02
-	-	-	-	-	-	-	-	-	-	021
-	-	-	-	-	-	-	-	-	-	022
-	-	-	-	-	-	-	-	-	-	023
-	-	-	-	-	-	-	-	-	-	024
-	-	-	-	-	-	-	-	-	-	029
-	-	-	-	-	-	-	-	-	-	C
-	-	-	-	-	-	-	-	-	-	03
-	-	-	-	-	-	-	-	-	-	031
-	-	-	-	-	-	-	-	-	-	032
-	-	-	-	-	-	-	-	-	-	04
-	-	-	-	-	-	-	-	-	-	041
-	-	-	-	-	-	-	-	-	-	042
289,202	170,308	464,444	293,630	170,814	△ 4,934	△ 1.1	319,539	139,971	119,580	D～Q
34	8	-	-	-	42	-	42	-	-	D
34	8	-	-	-	42	-	42	-	-	05
-	-	-	-	-	-	-	-	-	-	051
-	-	-	-	-	-	-	-	-	-	052
-	-	-	-	-	-	-	-	-	-	053
34	8	-	-	-	42	-	42	-	-	054
-	-	-	-	-	-	-	-	-	-	055
-	-	-	-	-	-	-	-	-	-	059
25,274	4,578	33,421	28,201	5,220	△ 3,569	△ 10.7	22,386	7,466	8,641	E
8,464	1,717	10,707	8,849	1,858	△ 526	△ 4.9	7,611	2,570	2,976	06
815	131	793	675	118	153	19.3	762	184	315	061
3,124	492	3,849	3,333	516	△ 233	△ 6.1	2,646	970	880	062
406	70	433	380	53	43	9.9	362	114	101	063
2,434	452	3,256	2,671	585	△ 370	△ 11.4	2,149	737	1,091	064
1,304	396	2,099	1,595	504	△ 399	△ 19.0	1,431	269	498	065
381	176	277	195	82	280	101.1	261	296	91	066
7,415	1,393	10,671	8,999	1,672	△ 1,863	△ 17.5	7,007	1,801	2,790	07
390	64	652	546	106	△ 198	△ 30.4	374	80	192	071
1,588	197	2,473	2,212	261	△ 688	△ 27.8	1,425	360	722	072
635	87	1,033	921	112	△ 311	△ 30.1	598	124	312	073
327	72	418	318	100	△ 19	△ 4.5	297	102	79	074
737	76	922	845	77	△ 109	△ 11.8	649	164	354	075
311	72	401	329	72	△ 18	△ 4.5	295	88	89	076
1,207	269	1,726	1,407	319	△ 250	△ 14.5	1,175	301	386	077
897	287	1,248	915	333	△ 64	△ 5.1	920	264	230	078
50	13	21	15	6	42	200.0	63	-	-	07A
847	274	1,227	900	327	△ 106	△ 8.6	857	264	230	07B
1,323	269	1,798	1,506	292	△ 206	△ 11.5	1,274	318	426	079
9,395	1,468	12,043	10,353	1,690	△ 1,180	△ 9.8	7,768	3,095	2,875	08
3,702	551	4,417	3,787	630	△ 164	△ 3.7	2,943	1,310	1,012	081
711	113	1,142	1,032	110	△ 318	△ 27.8	543	281	527	082
3,152	598	4,375	3,670	705	△ 625	△ 14.3	2,845	905	898	083
1,306	140	1,375	1,202	173	71	5.2	954	492	363	084
524	66	734	662	72	△ 144	△ 19.6	483	107	75	089
68,176	16,482	90,523	71,328	19,195	△ 5,865	△ 6.5	62,299	22,359	24,441	F
2,939	2,969	6,830	3,588	3,242	△ 922	△ 13.5	5,399	509	1,034	09
268	346	355	183	172	259	73.0	488	126	66	091

第6表 産業小分類別，存続・新設・廃業別

	事業所数							平成18年
	平成18年	平成13年	平成13年～18年		存続事業所	新設事業所	廃業事業所	
			増加数	増加率(%)				
092 水産食料品製造業	10	15	△ 5	△ 33.3	7	3	4	239
093 野菜缶詰等製造業*	7	7	0	0.0	5	2	1	160
094 調味料製造業	5	8	△ 3	△ 37.5	5	-	2	2,164
095 糖類製造業	-	-	-	-	-	-	-	-
096 精穀・製粉業	2	2	0	0.0	2	-	-	175
097 パン・菓子製造業	28	31	△ 3	△ 9.7	24	4	6	732
098 動植物油脂製造業	1	-	1	-	-	1	-	8
099 その他の食料品製造業	91	122	△ 31	△ 25.4	81	10	35	1,816
10 飲料・たばこ・飼料製造業	9	10	△ 1	△ 10.0	5	4	5	95
101 清涼飲料製造業	2	2	0	0.0	1	1	1	20
102 酒類製造業	-	2	△ 2	△ 100.0	-	-	2	-
103 茶・コーヒー製造業	2	1	1	100.0	-	2	1	5
104 製氷業	2	1	1	100.0	1	1	-	15
105 たばこ製造業	-	-	-	-	-	-	-	-
106 飼料・有機質肥料製造業	3	4	△ 1	△ 25.0	3	-	1	55
11 繊維工業*	5	5	0	0.0	3	2	1	299
111 製糸業	-	-	-	-	-	-	-	-
112 紡績業	-	-	-	-	-	-	-	-
113 ねん糸製造業	-	-	-	-	-	-	-	-
114 織物業	1	-	1	-	-	1	-	15
115 ニット生地製造業	-	-	-	-	-	-	-	-
116 染色整理業	1	2	△ 1	△ 50.0	1	-	1	3
117 綱・網製造業	-	-	-	-	-	-	-	-
118 レース・繊維雑品製造業	-	-	-	-	-	-	-	-
119 その他の繊維工業	3	3	0	0.0	2	1	-	281
12 衣服・その他の繊維製品製造業	52	63	△ 11	△ 17.5	46	6	17	274
121 織物製外衣・シャツ製造業*	24	28	△ 4	△ 14.3	20	4	6	103
122 ニット製外衣・シャツ製造業	3	5	△ 2	△ 40.0	3	-	2	43
123 下着類製造業	-	-	-	-	-	-	-	-
124 和装製品・足袋製造業	1	2	△ 1	△ 50.0	1	-	1	7
125 その他の衣服等製造業	2	4	△ 2	△ 50.0	1	1	2	8
129 その他の繊維製品製造業	22	24	△ 2	△ 8.3	21	1	6	113
13 木材・木製品製造業(家具を除く)	20	23	△ 3	△ 13.0	15	5	7	139
131 製材業，木製品製造業	3	2	1	50.0	2	1	1	8
132 造作材・合板等材料製造業*	6	6	0	0.0	5	1	1	49
133 木製容器製造業(竹，とうを含む)	6	10	△ 4	△ 40.0	6	-	3	61
139 その他の木製品製造業*	5	5	0	0.0	2	3	2	21
14 家具・装備品製造業	65	71	△ 6	△ 8.5	54	11	18	339
141 家具製造業	25	30	△ 5	△ 16.7	19	6	8	212
142 宗教用具製造業	-	2	△ 2	△ 100.0	-	-	1	-
143 建具製造業	36	35	1	2.9	32	4	8	116
149 その他の家具・装備品製造業	4	4	0	0.0	3	1	1	11
15 パルプ・紙・紙加工品製造業	56	60	△ 4	△ 6.7	51	5	10	596
151 パルプ製造業	-	-	-	-	-	-	-	-
152 紙製造業	3	3	0	0.0	3	-	-	19
153 加工紙製造業	7	5	2	40.0	5	2	1	179
154 紙製品製造業	7	8	△ 1	△ 12.5	5	2	1	30
155 紙製容器製造業	35	41	△ 6	△ 14.6	34	1	6	349
159 その他のパルプ等製造業*	4	3	1	33.3	4	-	2	19
16 印刷・同関連業	185	235	△ 50	△ 21.3	150	35	85	2,125
161 印刷業	146	189	△ 43	△ 22.8	122	24	67	1,784
162 製版業	19	20	△ 1	△ 5.0	14	5	7	206
163 製本業，印刷物加工業	20	25	△ 5	△ 20.0	14	6	10	135
169 印刷関連サービス業	-	1	△ 1	△ 100.0	-	-	1	-
17 化学工業	78	83	△ 5	△ 6.0	53	25	25	7,044
171 化学肥料製造業	1	1	0	0.0	1	-	-	802
172 無機化学工業製品製造業	16	13	3	23.1	9	7	1	624
173 有機化学工業製品製造業	26	33	△ 7	△ 21.2	21	5	10	3,846
174 化学繊維製造業	-	-	-	-	-	-	-	-
175 油脂加工製品・石けん・塗料等製造業*	7	13	△ 6	△ 46.2	5	2	5	701
176 医薬品製造業	10	10	0	0.0	6	4	4	630
177 化粧品・歯磨等化粧品調整品製造業*	3	4	△ 1	△ 25.0	2	1	2	66
179 その他の化学工業	15	9	6	66.7	9	6	3	375

事業所数及び男女別従業者数（平成18年・平成13年）

民営

		従業者数					存続事業所	新設事業所	廃業事業所	産業小分類
		平成13年		平成13年～18年						
男	女	男	女	増加数	増加率(%)					
76	163	533	159	374	△ 294	△ 55.2	210	29	131	092
55	105	207	79	128	△ 47	△ 22.7	126	34	1	093
1,312	852	1,637	1,271	366	527	32.2	2,164	-	81	094
-	-	-	-	-	-	-	-	-	-	095
165	10	183	169	14	△ 8	△ 4.4	175	-	-	096
326	406	1,300	608	692	△ 568	△ 43.7	626	106	44	097
2	6	-	-	-	8	-	-	8	-	098
735	1,081	2,615	1,119	1,496	△ 799	△ 30.6	1,610	206	711	099
77	18	209	160	49	△ 114	△ 54.5	78	17	127	10
11	9	17	11	6	3	17.6	15	5	2	101
-	-	85	66	19	△ 85	△ 100.0	-	-	85	102
4	1	5	5	-	0	0.0	-	5	5	103
12	3	9	6	3	6	66.7	8	7	-	104
-	-	-	-	-	-	-	-	-	-	105
50	5	93	72	21	△ 38	△ 40.9	55	-	35	106
236	63	241	183	58	58	24.1	279	20	1	11
-	-	-	-	-	-	-	-	-	-	111
-	-	-	-	-	-	-	-	-	-	112
-	-	-	-	-	-	-	-	-	-	113
4	11	-	-	-	15	-	-	15	-	114
-	-	-	-	-	-	-	-	-	-	115
3	-	5	4	1	△ 2	△ 40.0	3	-	1	116
-	-	-	-	-	-	-	-	-	-	117
-	-	-	-	-	-	-	-	-	-	118
229	52	236	179	57	45	19.1	276	5	-	119
126	148	369	151	218	△ 95	△ 25.7	242	32	63	12
43	60	160	48	112	△ 57	△ 35.6	81	22	37	121
16	27	52	23	29	△ 9	△ 17.3	43	-	2	122
-	-	-	-	-	-	-	-	-	-	123
1	6	6	1	5	1	16.7	7	-	1	124
8	-	5	2	3	3	60.0	1	7	2	125
58	55	146	77	69	△ 33	△ 22.6	110	3	21	129
113	26	224	160	64	△ 85	△ 37.9	115	24	67	13
5	3	7	6	1	1	14.3	6	2	5	131
40	9	57	42	15	△ 8	△ 14.0	45	4	9	132
52	9	146	103	43	△ 85	△ 58.2	61	-	44	133
16	5	14	9	5	7	50.0	3	18	9	139
283	56	346	275	71	△ 7	△ 2.0	215	124	74	14
185	27	231	186	45	△ 19	△ 8.2	103	109	56	141
-	-	4	2	2	△ 4	△ 100.0	-	-	1	142
90	26	102	81	21	14	13.7	102	14	15	143
8	3	9	6	3	2	22.2	10	1	2	149
410	186	689	446	243	△ 93	△ 13.5	529	67	57	15
-	-	-	-	-	-	-	-	-	-	151
14	5	16	6	10	3	18.8	19	-	-	152
118	61	132	100	32	47	35.6	120	59	7	153
15	15	52	29	23	△ 22	△ 42.3	24	6	3	154
251	98	476	301	175	△ 127	△ 26.7	347	2	39	155
12	7	13	10	3	6	46.2	19	-	8	159
1,488	637	2,331	1,491	840	△ 206	△ 8.8	1,420	705	713	16
1,265	519	1,927	1,238	689	△ 143	△ 7.4	1,187	597	590	161
145	61	244	171	73	△ 38	△ 15.6	165	41	44	162
78	57	151	80	71	△ 16	△ 10.6	68	67	70	163
-	-	9	2	7	△ 9	△ 100.0	-	-	9	169
6,286	758	7,831	7,086	745	△ 787	△ 10.0	6,485	559	910	17
752	50	623	604	19	179	28.7	802	-	-	171
516	108	560	484	76	64	11.4	459	165	9	172
3,629	217	4,869	4,583	286	△ 1,023	△ 21.0	3,742	104	639	173
-	-	-	-	-	-	-	-	-	-	174
637	64	887	795	92	△ 186	△ 21.0	683	18	127	175
433	197	659	470	189	△ 29	△ 4.4	580	50	79	176
30	36	102	54	48	△ 36	△ 35.3	62	4	39	177
289	86	131	96	35	244	186.3	157	218	17	179

第6表 産業小分類別，存続・新設・廃業別

	事業所数							平成18年
	平成18年	平成13年	平成13年～18年		存続事業所	新設事業所	廃業事業所	
			増加数	増加率(%)				
18 石油製品・石炭製品製造業	14	14	0	0.0	12	2	2	1,297
181 石油精製業	4	5	△ 1	△ 20.0	4	-	1	1,049
182 潤滑油・グリース製造業*	3	3	0	0.0	3	-	-	136
183 コークス製造業	-	-	-	-	-	-	-	-
184 舗装材料製造業	6	5	1	20.0	4	2	1	90
189 その他の石油製品・石炭製品製造業	1	1	0	0.0	1	-	-	22
19 プラスチック製品製造業*	209	268	△ 59	△ 22.0	183	26	70	2,148
191 プラスチック板・棒・管等製造業*	19	22	△ 3	△ 13.6	17	2	6	183
192 プラスチックフィルム等製造業*	20	27	△ 7	△ 25.9	17	3	7	236
193 工業用プラスチック製品製造業	126	165	△ 39	△ 23.6	116	10	43	1,051
194 発泡・強化プラスチック製品製造業	9	10	△ 1	△ 10.0	8	1	1	53
195 プラスチック成形材料製造業*	8	9	△ 1	△ 11.1	5	3	4	153
199 その他のプラスチック製品製造業	27	35	△ 8	△ 22.9	20	7	9	472
20 ゴム製品製造業	15	20	△ 5	△ 25.0	12	3	3	97
201 タイヤ・チューブ製造業	-	-	-	-	-	-	-	-
202 ゴム製・プラスチック製履物等製造業*	2	2	0	0.0	1	1	1	37
203 ゴムベルト・ゴムホース等製造業*	13	17	△ 4	△ 23.5	11	2	2	60
209 その他のゴム製品製造業	-	1	△ 1	△ 100.0	-	-	-	-
21 なめし革・同製品・毛皮製造業	3	4	△ 1	△ 25.0	3	-	-	24
211 なめし革製造業	-	-	-	-	-	-	-	-
212 工業用革製品製造業（手袋を除く）	-	1	△ 1	△ 100.0	-	-	-	-
213 革製履物用材料・同附属品製造業	-	-	-	-	-	-	-	-
214 革製履物製造業	2	2	0	0.0	2	-	-	11
215 革製手袋製造業	-	-	-	-	-	-	-	-
216 かばん製造業	-	-	-	-	-	-	-	-
217 袋物製造業	1	1	0	0.0	1	-	-	13
218 毛皮製造業	-	-	-	-	-	-	-	-
219 その他のなめし革製品製造	-	-	-	-	-	-	-	-
22 窯業・土石製品製造業	53	61	△ 8	△ 13.1	43	10	16	1,085
221 ガラス・同製品製造業	13	16	△ 3	△ 18.8	9	4	5	370
222 セメント・同製品製造業	27	29	△ 2	△ 6.9	22	5	6	588
223 建設用粘土製品製造業*	-	-	-	-	-	-	-	-
224 陶磁器・同関連製品製造業	-	-	-	-	-	-	-	-
225 耐火物製造業	-	1	△ 1	△ 100.0	-	-	-	-
226 炭素・黒鉛製品製造業	4	3	1	33.3	3	1	1	31
227 研磨材・同製品製造業	1	2	△ 1	△ 50.0	1	-	1	10
228 骨材・石工品等製造業	5	6	△ 1	△ 16.7	5	-	3	58
229 その他の窯業・土石製品製造業	3	4	△ 1	△ 25.0	3	-	-	28
23 鉄鋼業	68	84	△ 16	△ 19.0	61	7	21	6,678
231 製鉄業	2	2	0	0.0	-	2	2	4,082
232 製鋼・製鋼圧延業	2	2	0	0.0	2	-	-	839
233 製鋼を行わない鋼材製造業*	12	19	△ 7	△ 36.8	11	1	6	656
234 表面処理鋼材製造業	11	12	△ 1	△ 8.3	9	2	3	332
235 鉄素形材製造業	18	23	△ 5	△ 21.7	16	2	6	406
239 その他の鉄鋼業	23	26	△ 3	△ 11.5	23	-	4	363
24 非鉄金属製造業	68	82	△ 14	△ 17.1	62	6	23	1,135
241 非鉄金属第1次製錬・精製業	6	6	0	0.0	6	-	1	283
242 非鉄金属第2次製錬・精製業	4	7	△ 3	△ 42.9	4	-	1	25
243 非鉄金属・同合金圧延業*	6	4	2	50.0	5	1	-	57
244 電線・ケーブル製造業	31	39	△ 8	△ 20.5	26	5	14	587
245 非鉄金属素形材製造業	19	24	△ 5	△ 20.8	19	-	6	164
249 その他の非鉄金属製造業	2	2	0	0.0	2	-	1	19
25 金属製品製造業	707	859	△ 152	△ 17.7	612	95	226	5,911
251 めっき板等製品製造業*	-	-	-	-	-	-	-	-
252 洋食器・刃物・手道具・金物類製造業	11	17	△ 6	△ 35.3	9	2	7	139
253 暖房装置・配管工事用附属品製造業	15	21	△ 6	△ 28.6	14	1	6	122
254 建設用・建築用金属製品製造業*	235	280	△ 45	△ 16.1	196	39	79	2,170
255 金属素形材製品製造業	136	171	△ 35	△ 20.5	120	16	45	755
256 金属被覆・彫刻業，熱処理業*	192	233	△ 41	△ 17.6	174	18	54	1,914
257 金属線製品製造業（ねじ類を除く）	12	18	△ 6	△ 33.3	11	1	4	64
258 ボルト・ナット・リベット等製造業*	56	72	△ 16	△ 22.2	47	9	20	286
259 その他の金属製品製造業	50	47	3	6.4	41	9	11	461
26 一般機械器具製造業	794	935	△ 141	△ 15.1	693	101	236	9,830



事業所数及び男女別従業者数（平成18年・平成13年）

民営

		従業者数					存続事業所	新設事業所	廃業事業所	産業小分類
		平成13年		平成13年～18年						
男	女	男	女	増加数	増加率(%)					
1,207	90	1,366	1,293	73	△ 69	△ 5.1	1,285	12	20	18
1,012	37	1,152	1,117	35	△ 103	△ 8.9	1,049	-	14	181
98	38	113	85	28	23	20.4	136	-	-	182
-	-	-	-	-	-	-	-	-	-	183
75	15	74	64	10	16	21.6	78	12	6	184
22	-	27	27	-	△ 5	△ 18.5	22	-	-	189
<b>1,455</b>	<b>693</b>	<b>2,875</b>	<b>1,882</b>	<b>993</b>	<b>△ 727</b>	<b>△ 25.3</b>	<b>1,854</b>	<b>294</b>	<b>688</b>	<b>19</b>
116	67	190	131	59	△ 7	△ 3.7	179	4	37	191
163	73	470	317	153	△ 234	△ 49.8	198	38	213	192
633	418	1,375	826	549	△ 324	△ 23.6	963	88	342	193
37	16	73	36	37	△ 20	△ 27.4	48	5	5	194
116	37	53	33	20	100	188.7	22	131	27	195
390	82	714	539	175	△ 242	△ 33.9	444	28	64	199
<b>48</b>	<b>49</b>	<b>223</b>	<b>146</b>	<b>77</b>	<b>△ 126</b>	<b>△ 56.5</b>	<b>58</b>	<b>39</b>	<b>18</b>	<b>20</b>
-	-	-	-	-	-	-	-	-	-	201
12	25	6	5	1	31	516.7	6	31	1	202
36	24	210	134	76	△ 150	△ 71.4	52	8	17	203
-	-	7	7	-	△ 7	△ 100.0	-	-	-	209
<b>12</b>	<b>12</b>	<b>47</b>	<b>23</b>	<b>24</b>	<b>△ 23</b>	<b>△ 48.9</b>	<b>24</b>	-	-	<b>21</b>
-	-	-	-	-	-	-	-	-	-	211
-	-	18	13	5	△ 18	△ 100.0	-	-	-	212
-	-	-	-	-	-	-	-	-	-	213
7	4	8	5	3	3	37.5	11	-	-	214
-	-	-	-	-	-	-	-	-	-	215
-	-	-	-	-	-	-	-	-	-	216
5	8	21	5	16	△ 8	△ 38.1	13	-	-	217
-	-	-	-	-	-	-	-	-	-	218
-	-	-	-	-	-	-	-	-	-	219
<b>950</b>	<b>135</b>	<b>1,439</b>	<b>1,249</b>	<b>190</b>	<b>△ 354</b>	<b>△ 24.6</b>	<b>966</b>	<b>119</b>	<b>104</b>	<b>22</b>
340	30	723	629	94	△ 353	△ 48.8	352	18	17	221
522	66	615	549	66	△ 27	△ 4.4	497	91	66	222
-	-	-	-	-	-	-	-	-	-	223
-	-	-	-	-	-	-	-	-	-	224
-	-	4	2	2	△ 4	△ 100.0	-	-	-	225
17	14	20	15	5	11	55.0	21	10	9	226
10	-	10	2	8	0	0.0	10	-	2	227
48	10	29	26	3	29	100.0	58	-	10	228
13	15	38	26	12	△ 10	△ 26.3	28	-	-	229
<b>6,344</b>	<b>334</b>	<b>7,697</b>	<b>7,247</b>	<b>450</b>	<b>△ 1,019</b>	<b>△ 13.2</b>	<b>2,555</b>	<b>4,123</b>	<b>4,852</b>	<b>23</b>
3,932	150	4,065	3,893	172	17	0.4	-	4,082	4,065	231
817	22	866	842	24	△ 27	△ 3.1	839	-	-	232
595	61	1,125	1,025	100	△ 469	△ 41.7	640	16	519	233
309	23	440	417	23	△ 108	△ 24.5	313	19	56	234
374	32	782	694	88	△ 376	△ 48.1	400	6	190	235
317	46	419	376	43	△ 56	△ 13.4	363	-	22	239
<b>852</b>	<b>283</b>	<b>1,499</b>	<b>1,138</b>	<b>361</b>	<b>△ 364</b>	<b>△ 24.3</b>	<b>1,045</b>	<b>90</b>	<b>551</b>	<b>24</b>
275	8	294	288	6	△ 11	△ 3.7	283	-	28	241
21	4	82	64	18	△ 57	△ 69.5	25	-	19	242
51	6	34	29	5	23	67.6	54	3	-	243
358	229	633	385	248	△ 46	△ 7.3	500	87	202	244
135	29	433	361	72	△ 269	△ 62.1	164	-	300	245
12	7	23	11	12	△ 4	△ 17.4	19	-	2	249
<b>4,583</b>	<b>1,328</b>	<b>6,793</b>	<b>5,071</b>	<b>1,722</b>	<b>△ 882</b>	<b>△ 13.0</b>	<b>5,363</b>	<b>548</b>	<b>1,051</b>	<b>25</b>
-	-	-	-	-	-	-	-	-	-	251
97	42	153	87	66	△ 14	△ 9.2	134	5	21	252
92	30	139	91	48	△ 17	△ 12.2	114	8	13	253
1,773	397	2,367	1,903	464	△ 197	△ 8.3	1,907	263	404	254
551	204	1,062	741	321	△ 307	△ 28.9	656	99	168	255
1,487	427	2,212	1,683	529	△ 298	△ 13.5	1,830	84	319	256
38	26	124	80	44	△ 60	△ 48.4	61	3	16	257
214	72	316	206	110	△ 30	△ 9.5	258	28	63	258
331	130	420	280	140	41	9.8	403	58	47	259
<b>8,149</b>	<b>1,681</b>	<b>11,694</b>	<b>9,463</b>	<b>2,231</b>	<b>△ 1,864</b>	<b>△ 15.9</b>	<b>7,986</b>	<b>1,844</b>	<b>1,716</b>	<b>26</b>

第6表 産業小分類別，存続・新設・廃業別

	事業所数							平成18年
	平成18年	平成13年	平成13年～18年		存続事業所	新設事業所	廃業事業所	
			増加数	増加率(%)				
261 ボイラ・原動機製造業	3	4	△ 1	△ 25.0	3	-	-	654
262 農業用機械製造業*	1	2	△ 1	△ 50.0	1	-	1	4
263 建設機械・鉱山機械製造業	13	21	△ 8	△ 38.1	11	2	9	145
264 金属加工機械製造業	163	183	△ 20	△ 10.9	142	21	45	1,103
265 繊維機械製造業	3	3	0	0.0	3	-	-	29
266 特殊産業用機械製造業	67	69	△ 2	△ 2.9	52	15	19	1,810
267 一般産業用機械・装置製造業	164	205	△ 41	△ 20.0	145	19	54	2,516
268 事務用・サービス用等機械器具製造業*	55	49	6	12.2	44	11	9	1,484
269 その他の機械・同部分品製造業	325	399	△ 74	△ 18.5	292	33	99	2,085
<b>27 電気機械器具製造業</b>	<b>333</b>	<b>393</b>	<b>△ 60</b>	<b>△ 15.3</b>	<b>264</b>	<b>69</b>	<b>110</b>	<b>6,889</b>
271 発電用・送電用等電気機械器具製造業*	186	209	△ 23	△ 11.0	146	40	53	4,384
272 民生用電気機械器具製造業	13	26	△ 13	△ 50.0	12	1	14	1,023
273 電球・電気照明器具製造業	8	8	0	0.0	8	-	1	69
274 電子応用装置製造業	52	55	△ 3	△ 5.5	38	14	15	663
275 電気計測器製造業	57	69	△ 12	△ 17.4	46	11	18	642
279 その他の電気機械器具製造業	17	26	△ 9	△ 34.6	14	3	9	108
<b>28 情報通信機械器具製造業</b>	<b>131</b>	<b>175</b>	<b>△ 44</b>	<b>△ 25.1</b>	<b>107</b>	<b>24</b>	<b>46</b>	<b>6,265</b>
281 通信機械器具・同関連機械器具製造業	101	128	△ 27	△ 21.1	82	19	31	5,589
282 電子計算機・同附属装置製造業	30	47	△ 17	△ 36.2	25	5	15	676
<b>29 電子部品・デバイス製造業</b>	<b>328</b>	<b>381</b>	<b>△ 53</b>	<b>△ 13.9</b>	<b>250</b>	<b>78</b>	<b>124</b>	<b>12,516</b>
291 電子部品・デバイス製造業	328	381	△ 53	△ 13.9	250	78	124	12,516
<b>30 輸送用機械器具製造業</b>	<b>134</b>	<b>159</b>	<b>△ 25</b>	<b>△ 15.7</b>	<b>112</b>	<b>22</b>	<b>40</b>	<b>10,212</b>
301 自動車・同附属品製造業	122	139	△ 17	△ 12.2	100	22	37	10,075
302 鉄道車両・同部分品製造業	3	5	△ 2	△ 40.0	3	-	-	61
303 船舶製造・修理業，船用機関製造業	5	9	△ 4	△ 44.4	5	-	2	58
304 航空機・同附属品製造業	3	3	0	0.0	3	-	-	13
305 産業用運搬車両・同部分品等製造業*	1	1	0	0.0	1	-	-	5
309 その他の輸送用機械器具製造業	-	2	△ 2	△ 100.0	-	-	1	-
<b>31 精密機械器具製造業</b>	<b>167</b>	<b>173</b>	<b>△ 6</b>	<b>△ 3.5</b>	<b>135</b>	<b>32</b>	<b>38</b>	<b>2,805</b>
311 計量器・測定器・分析機器等製造業*	71	76	△ 5	△ 6.6	58	13	20	1,871
312 測量機械器具製造業	1	3	△ 2	△ 66.7	1	-	1	7
313 医療用機械器具・医療用品製造業	27	25	2	8.0	23	4	1	257
314 理化学機械器具製造業	6	2	4	200.0	2	4	1	95
315 光学機械器具・レンズ製造業	57	61	△ 4	△ 6.6	46	11	14	544
316 眼鏡製造業（枠を含む）	-	-	-	-	-	-	-	-
317 時計・同部分品製造業	5	6	△ 1	△ 16.7	5	-	1	31
<b>32 その他の製造業</b>	<b>138</b>	<b>160</b>	<b>△ 22</b>	<b>△ 13.8</b>	<b>114</b>	<b>24</b>	<b>42</b>	<b>947</b>
321 貴金属・宝石製品製造業	4	3	1	33.3	3	1	-	12
322 楽器製造業	3	2	1	50.0	3	-	-	9
323 がん具・運動用具製造業	7	7	0	0.0	3	4	4	51
32A がん具製造業	3	2	1	50.0	1	2	1	34
32B 運動用具製造業	4	5	△ 1	△ 20.0	2	2	3	17
324 ペン・鉛筆等事務用品製造業*	8	11	△ 3	△ 27.3	7	1	2	160
325 装身具・装飾品等製造業*	3	5	△ 2	△ 40.0	3	-	1	20
326 漆器製造業	-	-	-	-	-	-	-	-
327 畳・傘等生活雑貨製品製造業	8	14	△ 6	△ 42.9	8	-	2	20
328 武器製造業	-	-	-	-	-	-	-	-
329 他に分類されない製造業	105	118	△ 13	△ 11.0	87	18	33	675
32C 情報記録物製造業*	3	4	△ 1	△ 25.0	2	1	2	7
32D 他に分類されないその他の製造業	102	114	△ 12	△ 10.5	85	17	31	668
<b>G 電気・ガス・熱供給・水道業</b>	<b>13</b>	<b>15</b>	<b>△ 2</b>	<b>△ 13.3</b>	<b>11</b>	<b>2</b>	<b>4</b>	<b>816</b>
33 電気業	8	9	△ 1	△ 11.1	6	2	3	707
331 電気業	8	9	△ 1	△ 11.1	6	2	3	707
34 ガス業	2	3	△ 1	△ 33.3	2	-	1	79
341 ガス業	2	3	△ 1	△ 33.3	2	-	1	79
35 熱供給業	2	2	0	0.0	2	-	-	15
351 熱供給業	2	2	0	0.0	2	-	-	15
36 水道業	1	1	0	0.0	1	-	-	15
361 上水道業	-	-	-	-	-	-	-	-
362 工業用水道業	-	-	-	-	-	-	-	-
363 下水道業	1	1	0	0.0	1	-	-	15
<b>H 情報通信業</b>	<b>379</b>	<b>417</b>	<b>△ 38</b>	<b>△ 9.1</b>	<b>175</b>	<b>204</b>	<b>215</b>	<b>28,928</b>

事業所数及び男女別従業者数（平成18年・平成13年）

民営

		従業者数					存続事業所	新設事業所	廃業事業所	産業小分類
		平成13年		平成13年～18年						
男	女	男	女	増加数	増加率(%)					
630	24	844	734	110	△ 190	△ 22.5	654	-	-	261
3	1	6	5	1	△ 2	△ 33.3	4	-	2	262
125	20	221	189	32	△ 76	△ 34.4	79	66	92	263
875	228	1,213	951	262	△ 110	△ 9.1	1,009	94	171	264
19	10	28	14	14	1	3.6	29	-	-	265
1,577	233	1,586	1,344	242	224	14.1	1,485	325	116	266
2,046	470	3,239	2,618	621	△ 723	△ 22.3	2,315	201	356	267
1,188	296	1,955	1,579	376	△ 471	△ 24.1	484	1,000	522	268
1,686	399	2,602	2,029	573	△ 517	△ 19.9	1,927	158	457	269
<b>5,434</b>	<b>1,455</b>	<b>7,624</b>	<b>5,610</b>	<b>2,014</b>	<b>△ 735</b>	<b>△ 9.6</b>	<b>4,000</b>	<b>2,889</b>	<b>3,362</b>	<b>27</b>
3,505	879	4,483	3,481	1,002	△ 99	△ 2.2	2,770	1,614	1,709	271
856	167	1,562	1,049	513	△ 539	△ 34.5	105	918	1,286	272
46	23	77	48	29	△ 8	△ 10.4	69	-	2	273
488	175	592	449	143	71	12.0	428	235	167	274
476	166	747	468	279	△ 105	△ 14.1	537	105	154	275
63	45	163	115	48	△ 55	△ 33.7	91	17	44	279
<b>5,443</b>	<b>822</b>	<b>9,330</b>	<b>7,921</b>	<b>1,409</b>	<b>△ 3,065</b>	<b>△ 32.9</b>	<b>4,617</b>	<b>1,648</b>	<b>3,987</b>	<b>28</b>
4,912	677	6,205	5,266	939	△ 616	△ 9.9	4,129	1,460	1,469	281
531	145	3,125	2,655	470	△ 2,449	△ 78.4	488	188	2,518	282
<b>9,844</b>	<b>2,672</b>	<b>8,787</b>	<b>6,519</b>	<b>2,268</b>	<b>3,729</b>	<b>42.4</b>	<b>5,776</b>	<b>6,740</b>	<b>2,034</b>	<b>29</b>
9,844	2,672	8,787	6,519	2,268	3,729	42.4	5,776	6,740	2,034	291
<b>9,089</b>	<b>1,123</b>	<b>8,562</b>	<b>7,656</b>	<b>906</b>	<b>1,650</b>	<b>19.3</b>	<b>8,994</b>	<b>1,218</b>	<b>2,315</b>	<b>30</b>
8,960	1,115	8,184	7,296	888	1,891	23.1	8,857	1,218	2,210	301
60	1	65	60	5	△ 4	△ 6.2	61	-	-	302
56	2	282	278	4	△ 224	△ 79.4	58	-	103	303
9	4	21	15	6	△ 8	△ 38.1	13	-	-	304
4	1	6	5	1	△ 1	△ 16.7	5	-	-	305
-	-	4	2	2	△ 4	△ 100.0	-	-	2	309
<b>2,177</b>	<b>628</b>	<b>2,340</b>	<b>1,727</b>	<b>613</b>	<b>465</b>	<b>19.9</b>	<b>2,229</b>	<b>576</b>	<b>426</b>	<b>31</b>
1,567	304	1,614	1,283	331	257	15.9	1,618	253	353	311
1	6	13	5	8	△ 6	△ 46.2	7	-	1	312
169	88	203	124	79	54	26.6	220	37	1	313
42	53	3	2	1	92	3,066.7	6	89	1	314
381	163	466	293	173	78	16.7	347	197	65	315
-	-	-	-	-	-	-	-	-	-	316
17	14	41	20	21	△ 10	△ 24.4	31	-	5	317
<b>631</b>	<b>316</b>	<b>1,177</b>	<b>843</b>	<b>334</b>	<b>△ 230</b>	<b>△ 19.5</b>	<b>785</b>	<b>162</b>	<b>271</b>	<b>32</b>
7	5	10	5	5	2	20.0	10	2	-	321
3	6	8	2	6	1	12.5	9	-	-	322
18	33	62	46	16	△ 11	△ 17.7	10	41	52	323
5	29	48	39	9	△ 14	△ 29.2	4	30	45	32A
13	4	14	7	7	3	21.4	6	11	7	32B
77	83	167	70	97	△ 7	△ 4.2	149	11	18	324
15	5	41	25	16	△ 21	△ 51.2	20	-	2	325
-	-	-	-	-	-	-	-	-	-	326
13	7	48	34	14	△ 28	△ 58.3	20	-	4	327
-	-	-	-	-	-	-	-	-	-	328
498	177	841	661	180	△ 166	△ 19.7	567	108	195	329
5	2	33	21	12	△ 26	△ 78.8	4	3	25	32C
493	175	808	640	168	△ 140	△ 17.3	563	105	170	32D
<b>735</b>	<b>81</b>	<b>1,590</b>	<b>1,272</b>	<b>318</b>	<b>△ 774</b>	<b>△ 48.7</b>	<b>813</b>	<b>3</b>	<b>482</b>	<b>G</b>
<b>643</b>	<b>64</b>	<b>1,221</b>	<b>1,031</b>	<b>190</b>	<b>△ 514</b>	<b>△ 42.1</b>	<b>704</b>	<b>3</b>	<b>433</b>	<b>33</b>
643	64	1,221	1,031	190	△ 514	△ 42.1	704	3	433	331
<b>67</b>	<b>12</b>	<b>326</b>	<b>203</b>	<b>123</b>	<b>△ 247</b>	<b>△ 75.8</b>	<b>79</b>	<b>-</b>	<b>49</b>	<b>34</b>
67	12	326	203	123	△ 247	△ 75.8	79	-	49	341
<b>14</b>	<b>1</b>	<b>20</b>	<b>18</b>	<b>2</b>	<b>△ 5</b>	<b>△ 25.0</b>	<b>15</b>	<b>-</b>	<b>-</b>	<b>35</b>
14	1	20	18	2	△ 5	△ 25.0	15	-	-	351
<b>11</b>	<b>4</b>	<b>23</b>	<b>20</b>	<b>3</b>	<b>△ 8</b>	<b>△ 34.8</b>	<b>15</b>	<b>-</b>	<b>-</b>	<b>36</b>
-	-	-	-	-	-	-	-	-	-	361
-	-	-	-	-	-	-	-	-	-	362
11	4	23	20	3	△ 8	△ 34.8	15	-	-	363
<b>24,111</b>	<b>4,817</b>	<b>28,949</b>	<b>22,955</b>	<b>5,994</b>	<b>△ 21</b>	<b>△ 0.1</b>	<b>16,904</b>	<b>12,024</b>	<b>11,810</b>	<b>H</b>

第6表 産業小分類別，存続・新設・廃業別

	事業所数							平成18年
	平成18年	平成13年	平成13年～18年		存続事業所	新設事業所	廃業事業所	
			増加数	増加率(%)				
<b>37 通信業</b>	33	88	△ 55	△ 62.5	15	18	59	1,194
371 信書送達業	1	-	1	-	-	1	-	590
372 固定電気通信業	4	11	△ 7	△ 63.6	3	1	7	159
373 移動電気通信業	-	5	△ 5	△ 100.0	-	-	1	-
374 電気通信に附帯するサービス業	28	72	△ 44	△ 61.1	12	16	51	445
<b>38 放送業</b>	7	4	3	75.0	2	5	1	459
381 公共放送業（有線放送業を除く）	-	1	△ 1	△ 100.0	-	-	-	-
382 民間放送業（有線放送業を除く）	1	1	0	0.0	1	-	-	5
383 有線放送業	6	2	4	200.0	1	5	1	454
<b>39 情報サービス業</b>	296	292	4	1.4	135	161	141	26,835
391 ソフトウェア業	240	243	△ 3	△ 1.2	104	136	126	23,163
392 情報処理・提供サービス業	56	49	7	14.3	31	25	15	3,672
39A 情報処理サービス業	42	37	5	13.5	23	19	10	3,388
39B 情報提供サービス業	8	8	0	0.0	6	2	4	64
39C その他の情報処理・提供サービス業	6	4	2	50.0	2	4	1	220
<b>40 インターネット附随サービス業</b>	10	5	5	100.0	3	7	5	91
401 インターネット附随サービス業	10	5	5	100.0	3	7	5	91
<b>41 映像・音声・文字情報制作業</b>	33	28	5	17.9	20	13	9	349
411 映像情報制作・配給業	5	2	3	150.0	2	3	-	34
412 音声情報制作業	1	2	△ 1	△ 50.0	1	-	1	5
413 新聞業	2	2	0	0.0	1	1	1	23
414 出版業	8	4	4	100.0	2	6	2	40
415 映像等情報制作に附帯するサービス業*	17	18	△ 1	△ 5.6	14	3	5	247
41A ニュース供給業	9	12	△ 3	△ 25.0	8	1	3	34
41B その他情報等制作に附帯するサービス業*	8	6	2	33.3	6	2	2	213
<b>I 運輸業</b>	1,392	1,440	△ 48	△ 3.3	1,012	380	423	27,914
<b>42 鉄道業</b>	43	46	△ 3	△ 6.5	33	10	12	1,997
421 鉄道業	43	46	△ 3	△ 6.5	33	10	12	1,997
<b>43 道路旅客運送業</b>	554	559	△ 5	△ 0.9	405	149	154	5,218
431 一般乗合旅客自動車運送業	8	8	0	0.0	7	1	1	978
432 一般乗用旅客自動車運送業	537	545	△ 8	△ 1.5	392	145	153	4,039
433 一般貸切旅客自動車運送業	5	2	3	150.0	3	2	-	165
439 その他の道路旅客運送業	4	4	0	0.0	3	1	-	36
<b>44 道路貨物運送業</b>	499	519	△ 20	△ 3.9	355	144	151	13,851
441 一般貨物自動車運送業	400	418	△ 18	△ 4.3	289	111	118	11,059
442 特定貨物自動車運送業	61	58	3	5.2	44	17	19	2,129
443 貨物軽自動車運送業	23	23	0	0.0	11	12	9	212
444 集配利用運送業	3	4	△ 1	△ 25.0	2	1	1	20
449 その他の道路貨物運送業	12	16	△ 4	△ 25.0	9	3	4	431
<b>45 水運業</b>	5	8	△ 3	△ 37.5	5	-	4	74
451 外航海運業	-	-	-	-	-	-	-	-
452 沿海海運業	4	7	△ 3	△ 42.9	4	-	4	52
453 内陸水運業	-	-	-	-	-	-	-	-
454 船舶貸渡業	1	1	0	0.0	1	-	-	22
<b>46 航空運輸業</b>	1	1	0	0.0	1	-	-	6
461 航空運送業	1	1	0	0.0	1	-	-	6
462 航空機使用業（航空運送業を除く）	-	-	-	-	-	-	-	-
<b>47 倉庫業</b>	153	151	2	1.3	110	43	53	3,734
471 倉庫業（冷蔵倉庫業を除く）	118	123	△ 5	△ 4.1	87	31	41	2,945
472 冷蔵倉庫業	35	28	7	25.0	23	12	12	789
<b>48 運輸に附帯するサービス業</b>	137	156	△ 19	△ 12.2	103	34	49	3,034
481 港湾運送業	38	41	△ 3	△ 7.3	33	5	9	816
482 貨物運送取扱業*	21	23	△ 2	△ 8.7	14	7	6	497
483 運送代理店	5	5	0	0.0	2	3	3	46
484 こん包業	37	45	△ 8	△ 17.8	26	11	18	849
485 運輸施設提供業	5	7	△ 2	△ 28.6	3	2	5	174
489 その他の運輸に附帯するサービス業	31	35	△ 4	△ 11.4	25	6	8	652
<b>J 卸売・小売業</b>	9,633	10,939	△ 1,306	△ 11.9	7,277	2,356	3,379	87,251
<b>49 各種商品卸売業</b>	5	10	△ 5	△ 50.0	4	1	4	70
491 各種商品卸売業	5	10	△ 5	△ 50.0	4	1	4	70
49A 各種商品卸売業*	-	-	-	-	-	-	-	-
49B その他の各種商品卸売業	5	10	△ 5	△ 50.0	4	1	4	70

事業所数及び男女別従業者数（平成18年・平成13年）

民営

		従業者数					存続事業所	新設事業所	廃業事業所	産業小分類
		平成13年		平成13年～18年						
男	女	男	女	増加数	増加率(%)					
804	390	1,924	1,197	727	△ 730	△ 37.9	325	869	1,092	37
431	159	-	-	-	590	-	-	590	-	371
148	11	744	474	270	△ 585	△ 78.6	155	4	556	372
-	-	163	105	58	△ 163	△ 100.0	-	-	2	373
225	220	1,017	618	399	△ 572	△ 56.2	170	275	534	374
330	129	63	42	21	396	628.6	15	444	14	38
-	-	32	21	11	△ 32	△ 100.0	-	-	-	381
3	2	7	5	2	△ 2	△ 28.6	5	-	-	382
327	127	24	16	8	430	1,791.7	10	444	14	383
22,644	4,191	26,483	21,340	5,143	352	1.3	16,422	10,413	10,363	39
19,869	3,294	24,126	19,644	4,482	△ 963	△ 4.0	14,348	8,815	9,967	391
2,775	897	2,357	1,696	661	1,315	55.8	2,074	1,598	396	392
2,577	811	1,993	1,476	517	1,395	70.0	1,851	1,537	207	39A
48	16	222	124	98	△ 158	△ 71.2	57	7	178	39B
150	70	142	96	46	78	54.9	166	54	11	39C
81	10	79	68	11	12	15.2	6	85	79	40
81	10	79	68	11	12	15.2	6	85	79	401
252	97	400	308	92	△ 51	△ 12.8	136	213	262	41
29	5	14	10	4	20	142.9	17	17	-	411
4	1	170	149	21	△ 165	△ 97.1	5	-	167	412
8	15	18	9	9	5	27.8	15	8	5	413
19	21	12	8	4	28	233.3	8	32	6	414
192	55	186	132	54	61	32.8	91	156	84	415
22	12	54	39	15	△ 20	△ 37.0	32	2	11	41A
170	43	132	93	39	81	61.4	59	154	73	41B
23,876	4,038	30,457	25,847	4,610	△ 2,543	△ 8.3	22,427	5,487	7,141	I
1,962	35	2,221	2,179	42	△ 224	△ 10.1	1,852	145	432	42
1,962	35	2,221	2,179	42	△ 224	△ 10.1	1,852	145	432	421
5,029	189	5,200	5,072	128	18	0.3	4,669	549	357	43
952	26	1,074	1,039	35	△ 96	△ 8.9	871	107	109	431
3,886	153	3,981	3,893	88	58	1.5	3,632	407	248	432
158	7	25	23	2	140	560.0	134	31	-	433
33	3	120	117	3	△ 84	△ 70.0	32	4	-	439
11,719	2,132	14,385	12,036	2,349	△ 534	△ 3.7	10,309	3,542	3,432	44
9,521	1,538	12,316	10,488	1,828	△ 1,257	△ 10.2	8,376	2,683	3,033	441
1,773	356	1,224	1,096	128	905	73.9	1,495	634	297	442
169	43	188	164	24	24	12.8	82	130	30	443
17	3	34	32	2	△ 14	△ 41.2	13	7	2	444
239	192	623	256	367	△ 192	△ 30.8	343	88	70	449
73	1	229	188	41	△ 155	△ 67.7	74	-	196	45
-	-	-	-	-	-	-	-	-	-	451
51	1	225	184	41	△ 173	△ 76.9	52	-	196	452
-	-	-	-	-	-	-	-	-	-	453
22	-	4	4	-	18	450.0	22	-	-	454
2	4	4	2	2	2	50.0	6	-	-	46
2	4	4	2	2	2	50.0	6	-	-	461
-	-	-	-	-	-	-	-	-	-	462
2,582	1,152	3,739	2,656	1,083	△ 5	△ 0.1	2,893	841	918	47
1,923	1,022	3,174	2,167	1,007	△ 229	△ 7.2	2,432	513	722	471
659	130	565	489	76	224	39.6	461	328	196	472
2,509	525	4,679	3,714	965	△ 1,645	△ 35.2	2,624	410	1,806	48
748	68	991	906	85	△ 175	△ 17.7	791	25	113	481
400	97	653	468	185	△ 156	△ 23.9	438	59	75	482
42	4	406	343	63	△ 360	△ 88.7	14	32	394	483
628	221	1,159	902	257	△ 310	△ 26.7	674	175	525	484
128	46	368	253	115	△ 194	△ 52.7	133	41	355	485
563	89	1,102	842	260	△ 450	△ 40.8	574	78	344	489
44,565	42,686	89,398	46,317	43,081	△ 2,147	△ 2.4	62,001	25,250	23,755	J
51	19	103	73	30	△ 33	△ 32.0	54	16	53	49
51	19	103	73	30	△ 33	△ 32.0	54	16	53	491
-	-	-	-	-	-	-	-	-	-	49A
51	19	103	73	30	△ 33	△ 32.0	54	16	53	49B

第6表 産業小分類別，存続・新設・廃業別

	事業所数							平成18年
	平成18年	平成13年	平成13年～18年		存続事業所	新設事業所	廃業事業所	
			増加数	増加率(%)				
<b>50 繊維・衣服等卸売業</b>	<b>56</b>	<b>58</b>	<b>△ 2</b>	<b>△ 3.4</b>	<b>42</b>	<b>14</b>	<b>23</b>	<b>401</b>
501 繊維品卸売業*	4	1	3	300.0	3	1	-	14
502 衣服・身の回り品卸売業	52	57	△ 5	△ 8.8	39	13	23	387
<b>51 飲食料品卸売業</b>	<b>440</b>	<b>469</b>	<b>△ 29</b>	<b>△ 6.2</b>	<b>369</b>	<b>71</b>	<b>124</b>	<b>4,725</b>
511 農畜産物・水産物卸売業	220	244	△ 24	△ 9.8	191	29	56	2,552
51A 米穀類卸売業	6	7	△ 1	△ 14.3	3	3	3	70
51B 野菜・果実卸売業	46	46	0	0.0	43	3	8	639
51C 食肉卸売業	77	81	△ 4	△ 4.9	64	13	20	839
51D 生鮮魚介卸売業	71	85	△ 14	△ 16.5	62	9	16	817
51E その他の農畜産物・水産物卸売業	20	25	△ 5	△ 20.0	19	1	9	187
512 食料・飲料卸売業	220	225	△ 5	△ 2.2	178	42	68	2,173
<b>52 建築材料・鉱物・金属材料等卸売業</b>	<b>449</b>	<b>531</b>	<b>△ 82</b>	<b>△ 15.4</b>	<b>389</b>	<b>60</b>	<b>123</b>	<b>3,856</b>
521 建築材料卸売業	193	243	△ 50	△ 20.6	174	19	54	1,343
522 化学製品卸売業	70	73	△ 3	△ 4.1	61	9	20	755
523 鉱物・金属材料卸売業	91	106	△ 15	△ 14.2	70	21	29	975
524 再生資源卸売業	95	109	△ 14	△ 12.8	84	11	20	783
<b>53 機械器具卸売業</b>	<b>505</b>	<b>504</b>	<b>1</b>	<b>0.2</b>	<b>325</b>	<b>180</b>	<b>175</b>	<b>6,095</b>
531 一般機械器具卸売業	177	179	△ 2	△ 1.1	118	59	58	1,710
532 自動車卸売業	95	88	7	8.0	66	29	29	1,051
533 電気機械器具卸売業	160	162	△ 2	△ 1.2	99	61	54	2,364
539 その他の機械器具卸売業	73	75	△ 2	△ 2.7	42	31	34	970
<b>54 その他の卸売業</b>	<b>330</b>	<b>393</b>	<b>△ 63</b>	<b>△ 16.0</b>	<b>240</b>	<b>90</b>	<b>133</b>	<b>2,693</b>
541 家具・建具・じゅう器等卸売業	70	77	△ 7	△ 9.1	57	13	23	538
542 医薬品・化粧品等卸売業	56	85	△ 29	△ 34.1	37	19	32	512
549 他に分類されない卸売業	204	231	△ 27	△ 11.7	146	58	78	1,643
54A 代理商，仲立業	2	2	0	0.0	-	2	-	5
54B 他に分類されないその他の卸売業	202	229	△ 27	△ 11.8	146	56	78	1,638
<b>55 各種商品小売業</b>	<b>51</b>	<b>38</b>	<b>13</b>	<b>34.2</b>	<b>35</b>	<b>16</b>	<b>5</b>	<b>6,085</b>
551 百貨店，総合スーパー	28	22	6	27.3	26	2	2	5,825
559 その他の各種商品小売業*	23	16	7	43.8	9	14	3	260
<b>56 織物・衣服・身の回り品小売業</b>	<b>1,104</b>	<b>1,246</b>	<b>△ 142</b>	<b>△ 11.4</b>	<b>737</b>	<b>367</b>	<b>474</b>	<b>5,586</b>
561 呉服・服地・寝具小売業	134	174	△ 40	△ 23.0	116	18	49	609
562 男子服小売業	143	177	△ 34	△ 19.2	105	38	68	789
563 婦人・子供服小売業	525	559	△ 34	△ 6.1	326	199	221	2,576
564 靴・履物小売業	82	111	△ 29	△ 26.1	67	15	37	325
569 その他の織物等小売業*	220	225	△ 5	△ 2.2	123	97	99	1,287
<b>57 飲食料品小売業</b>	<b>3,036</b>	<b>3,496</b>	<b>△ 460</b>	<b>△ 13.2</b>	<b>2,349</b>	<b>687</b>	<b>1,090</b>	<b>31,996</b>
571 各種食料品小売業	185	259	△ 74	△ 28.6	145	40	73	8,948
572 酒小売業	304	450	△ 146	△ 32.4	292	12	125	1,143
573 食肉小売業	106	155	△ 49	△ 31.6	85	21	56	615
574 鮮魚小売業	92	127	△ 35	△ 27.6	85	7	41	376
575 野菜・果実小売業	207	299	△ 92	△ 30.8	186	21	89	844
576 菓子・パン小売業	515	613	△ 98	△ 16.0	390	125	186	3,272
577 米穀類小売業	155	207	△ 52	△ 25.1	151	4	50	476
579 その他の飲食料品小売業	1,472	1,386	86	6.2	1,015	457	470	16,322
57A 料理品小売業	459	550	△ 91	△ 16.5	280	179	220	5,091
57B 他に分類されない飲食料品小売業	1,013	836	177	21.2	735	278	250	11,231
<b>58 自動車・自転車小売業</b>	<b>477</b>	<b>563</b>	<b>△ 86</b>	<b>△ 15.3</b>	<b>382</b>	<b>95</b>	<b>143</b>	<b>3,533</b>
581 自動車小売業	387	476	△ 89	△ 18.7	299	88	136	3,334
582 自転車小売業	90	87	3	3.4	83	7	7	199
<b>59 家具・じゅう器・機械器具小売業</b>	<b>662</b>	<b>764</b>	<b>△ 102</b>	<b>△ 13.4</b>	<b>533</b>	<b>129</b>	<b>221</b>	<b>4,106</b>
591 家具・建具・畳小売業	213	248	△ 35	△ 14.1	172	41	61	851
592 機械器具小売業	299	348	△ 49	△ 14.1	239	60	105	2,588
599 その他のじゅう器小売業	150	168	△ 18	△ 10.7	122	28	55	667
<b>60 その他の小売業</b>	<b>2,518</b>	<b>2,867</b>	<b>△ 349</b>	<b>△ 12.2</b>	<b>1,872</b>	<b>646</b>	<b>864</b>	<b>18,105</b>
601 医薬品・化粧品小売業	667	634	33	5.2	468	199	162	5,180
602 農耕用品小売業	13	12	1	8.3	12	1	3	45
603 燃料小売業	240	294	△ 54	△ 18.4	207	33	74	2,094
604 書籍・文房具小売業	385	478	△ 93	△ 19.5	291	94	163	4,607
605 スポーツ用品・がん具等小売業*	187	234	△ 47	△ 20.1	129	58	84	1,498
60A スポーツ用品小売業	84	93	△ 9	△ 9.7	59	25	31	429
60B がん具・娯楽用品小売業	70	92	△ 22	△ 23.9	46	24	33	808
60C 楽器小売業	33	49	△ 16	△ 32.7	24	9	20	261

事業所数及び男女別従業者数（平成18年・平成13年）

民営

		従業者数					存続事業所	新設事業所	廃業事業所	産業小分類
		平成13年		平成13年～18年						
男	女	男	女	増加数	増加率(%)					
198	203	494	252	242	△ 93	△ 18.8	344	57	93	50
8	6	2	1	1	12	600.0	10	4	-	501
190	197	492	251	241	△ 105	△ 21.3	334	53	93	502
3,187	1,538	5,623	3,592	2,031	△ 898	△ 16.0	3,928	797	1,317	51
1,796	756	3,033	2,055	978	△ 481	△ 15.9	2,322	230	429	511
47	23	53	28	25	17	32.1	30	40	19	51A
455	184	722	412	310	△ 83	△ 11.5	619	20	79	51B
599	240	1,007	739	268	△ 168	△ 16.7	731	108	154	51C
602	215	1,083	800	283	△ 266	△ 24.6	766	51	142	51D
93	94	168	76	92	19	11.3	176	11	35	51E
1,391	782	2,590	1,537	1,053	△ 417	△ 16.1	1,606	567	888	512
2,882	974	4,406	3,256	1,150	△ 550	△ 12.5	3,198	658	935	52
959	384	1,886	1,364	522	△ 543	△ 28.8	1,205	138	300	521
568	187	917	688	229	△ 162	△ 17.7	586	169	331	522
744	231	903	683	220	72	8.0	740	235	230	523
611	172	700	521	179	83	11.9	667	116	74	524
4,637	1,458	6,779	5,144	1,635	△ 684	△ 10.1	3,817	2,278	2,188	53
1,275	435	1,598	1,185	413	112	7.0	1,043	667	447	531
800	251	852	688	164	199	23.4	627	424	173	532
1,762	602	3,235	2,465	770	△ 871	△ 26.9	1,460	904	1,078	533
800	170	1,094	806	288	△ 124	△ 11.3	687	283	490	539
1,658	1,035	4,105	2,198	1,907	△ 1,412	△ 34.4	1,957	736	1,874	54
361	177	569	369	200	△ 31	△ 5.4	463	75	153	541
317	195	950	459	491	△ 438	△ 46.1	351	161	452	542
980	663	2,586	1,370	1,216	△ 943	△ 36.5	1,143	500	1,269	549
3	2	47	33	14	△ 42	△ 89.4	-	5	-	54A
977	661	2,539	1,337	1,202	△ 901	△ 35.5	1,143	495	1,269	54B
1,867	4,218	4,260	1,525	2,735	1,825	42.8	5,609	476	78	55
1,784	4,041	4,099	1,452	2,647	1,726	42.1	5,518	307	73	551
83	177	161	73	88	99	61.5	91	169	5	559
1,806	3,780	6,051	2,269	3,782	△ 465	△ 7.7	3,481	2,105	1,871	56
236	373	750	324	426	△ 141	△ 18.8	514	95	186	561
388	401	940	491	449	△ 151	△ 16.1	546	243	315	562
589	1,987	2,657	760	1,897	△ 81	△ 3.0	1,518	1,058	743	563
175	150	383	185	198	△ 58	△ 15.1	226	99	122	564
418	869	1,321	509	812	△ 34	△ 2.6	677	610	505	569
13,838	18,158	31,245	13,277	17,968	751	2.4	22,110	9,886	8,117	57
3,284	5,664	8,033	2,678	5,355	915	11.4	7,095	1,853	910	571
623	520	2,118	1,110	1,008	△ 975	△ 46.0	1,090	53	544	572
279	336	785	338	447	△ 170	△ 21.7	403	212	251	573
203	173	690	374	316	△ 314	△ 45.5	333	43	266	574
412	432	1,151	599	552	△ 307	△ 26.7	700	144	295	575
872	2,400	3,464	985	2,479	△ 192	△ 5.5	2,156	1,116	1,127	576
247	229	570	284	286	△ 94	△ 16.5	459	17	136	577
7,918	8,404	14,434	6,909	7,525	1,888	13.1	9,874	6,448	4,588	579
2,226	2,865	6,039	2,624	3,415	△ 948	△ 15.7	2,629	2,462	2,190	57A
5,692	5,539	8,395	4,285	4,110	2,836	33.8	7,245	3,986	2,398	57B
2,983	550	4,102	3,349	753	△ 569	△ 13.9	2,995	538	813	58
2,849	485	3,932	3,233	699	△ 598	△ 15.2	2,819	515	802	581
134	65	170	116	54	29	17.1	176	23	11	582
2,798	1,308	3,529	2,239	1,290	577	16.4	2,347	1,759	1,014	59
492	359	785	505	280	66	8.4	568	283	164	591
2,002	586	2,203	1,475	728	385	17.5	1,266	1,322	703	592
304	363	541	259	282	126	23.3	513	154	147	599
8,660	9,445	18,701	9,143	9,558	△ 596	△ 3.2	12,161	5,944	5,402	60
1,342	3,838	3,995	1,141	2,854	1,185	29.7	3,353	1,827	813	601
31	14	167	81	86	△ 122	△ 73.1	40	5	21	602
1,645	449	2,723	2,138	585	△ 629	△ 23.1	1,665	429	751	603
2,575	2,032	5,566	2,814	2,752	△ 959	△ 17.2	2,979	1,628	1,929	604
848	650	1,646	926	720	△ 148	△ 9.0	847	651	659	605
257	172	425	254	171	4	0.9	282	147	87	60A
447	361	913	529	384	△ 105	△ 11.5	391	417	485	60B
144	117	308	143	165	△ 47	△ 15.3	174	87	87	60C

第6表 産業小分類別，存続・新設・廃業別

	事業所数							平成18年
	平成18年	平成13年	平成13年～18年		存続事業所	新設事業所	廃業事業所	
			増加数	増加率(%)				
606 写真機・写真材料小売業	16	21	△ 5	△ 23.8	11	5	8	76
607 時計・眼鏡・光学機械小売業	149	162	△ 13	△ 8.0	112	37	48	782
609 他に分類されない小売業	861	1,032	△ 171	△ 16.6	642	219	322	3,823
60D 花・植木小売業	221	244	△ 23	△ 9.4	179	42	62	850
60E 中古品小売業	105	115	△ 10	△ 8.7	38	67	72	502
60F 他に分類されないその他の小売業	535	673	△ 138	△ 20.5	425	110	188	2,471
<b>K 金融・保険業</b>	<b>408</b>	<b>499</b>	<b>△ 91</b>	<b>△ 18.2</b>	<b>286</b>	<b>122</b>	<b>196</b>	<b>8,338</b>
61 銀行業	72	95	△ 23	△ 24.2	53	19	38	2,218
611 中央銀行	-	-	-	-	-	-	-	-
612 銀行（中央銀行を除く）	72	95	△ 23	△ 24.2	53	19	38	2,218
62 協同組織金融業	78	85	△ 7	△ 8.2	71	7	12	1,847
621 中小企業等金融業	69	72	△ 3	△ 4.2	64	5	8	1,683
622 農林水産金融業	9	13	△ 4	△ 30.8	7	2	4	164
63 郵便貯金取扱機関，政府関係金融機関	2	1	1	100.0	1	1	-	342
631 郵便貯金・為替・振替業務取扱機関	-	...	...	...	...	-	...	-
632 政府関係金融機関	2	1	1	100.0	1	1	-	342
64 貸金業，投資業等非預金信用機関	78	122	△ 44	△ 36.1	59	19	57	522
641 貸金業	36	62	△ 26	△ 41.9	24	12	38	183
642 質屋	31	44	△ 13	△ 29.5	29	2	9	105
643 クレジットカード業，割賦金融業	7	12	△ 5	△ 41.7	3	4	9	227
649 その他の非預金信用機関*	4	4	0	0.0	3	1	1	7
65 証券業，商品先物取引業	14	15	△ 1	△ 6.7	11	3	5	336
651 証券業	14	15	△ 1	△ 6.7	11	3	5	336
652 証券業類似業	-	-	-	-	-	-	-	-
653 商品先物取引業，商品投資業	-	-	-	-	-	-	-	-
66 補助的金融業，金融附帯業	4	4	0	0.0	2	2	2	59
661 補助的金融業，金融附帯業	4	4	0	0.0	2	2	2	59
67 保険業（保険媒介代理業等を含む）*	160	177	△ 17	△ 9.6	89	71	82	3,014
671 生命保険業	66	78	△ 12	△ 15.4	38	28	39	2,422
672 損害保険業	14	20	△ 6	△ 30.0	10	4	10	217
673 共済事業業	1	1	0	0.0	-	1	1	24
674 保険媒介代理業	78	77	1	1.3	40	38	32	349
675 保険サービス業	1	1	0	0.0	1	-	-	2
<b>L 不動産業</b>	<b>3,235</b>	<b>3,206</b>	<b>29</b>	<b>0.9</b>	<b>2,567</b>	<b>668</b>	<b>560</b>	<b>10,216</b>
68 不動産取引業	791	788	3	0.4	570	221	188	4,187
681 建物売買業，土地売買業	143	129	14	10.9	92	51	35	745
682 不動産代理業・仲介業	648	659	△ 11	△ 1.7	478	170	153	3,442
69 不動産賃貸業・管理業	2,444	2,418	26	1.1	1,997	447	372	6,029
691 不動産賃貸業*	248	216	32	14.8	189	59	42	1,144
692 貸家業，貸間業	1,585	1,627	△ 42	△ 2.6	1,345	240	229	3,043
693 駐車場業	246	244	2	0.8	213	33	35	517
694 不動産管理業	365	331	34	10.3	250	115	66	1,325
<b>M 飲食店，宿泊業</b>	<b>6,240</b>	<b>6,987</b>	<b>△ 747</b>	<b>△ 10.7</b>	<b>4,300</b>	<b>1,940</b>	<b>2,530</b>	<b>43,113</b>
70 一般飲食店	3,164	3,498	△ 334	△ 9.5	2,266	898	1,148	28,280
701 食堂，レストラン	2,026	2,220	△ 194	△ 8.7	1,402	624	769	18,355
70A 一般食堂	521	627	△ 106	△ 16.9	382	139	236	5,503
70B 日本料理店	300	325	△ 25	△ 7.7	221	79	88	3,345
70C 西洋料理店	222	237	△ 15	△ 6.3	141	81	84	2,893
70D 中華料理店	678	752	△ 74	△ 9.8	487	191	260	4,051
70E 焼肉店（東洋料理のもの）	213	241	△ 28	△ 11.6	148	65	84	1,881
70F その他の食堂，レストラン	92	38	54	142.1	23	69	17	682
702 そば・うどん店	349	403	△ 54	△ 13.4	298	51	96	2,003
703 すし店	283	362	△ 79	△ 21.8	236	47	120	1,928
704 喫茶店	304	310	△ 6	△ 1.9	195	109	107	2,443
709 その他の一般飲食店	202	203	△ 1	△ 0.5	135	67	56	3,551
70G ハンバーガー店	75	66	9	13.6	46	29	16	2,396
70H お好み焼店	76	87	△ 11	△ 12.6	55	21	27	378
70J 他に分類されない一般飲食店	51	50	1	2.0	34	17	13	777
71 遊興飲食店	2,733	3,057	△ 324	△ 10.6	1,771	962	1,227	12,255
711 料亭	7	14	△ 7	△ 50.0	5	2	9	35
712 バー，キャバレー，ナイトクラブ	959	1,112	△ 153	△ 13.8	622	337	472	3,859
713 酒場，ビヤホール	1,767	1,931	△ 164	△ 8.5	1,144	623	746	8,361



事業所数及び男女別従業者数（平成18年・平成13年）

民営

		従業者数						存続事業所	新設事業所	廃業事業所	産業小分類
		平成13年		平成13年～18年		増加数	増加率(%)				
男	女	男	女								
53	23	89	41	48	△ 13	△ 14.6	53	23	25	606	
425	357	603	351	252	179	29.7	524	258	160	607	
1,741	2,082	3,912	1,651	2,261	△ 89	△ 2.3	2,700	1,123	1,044	609	
356	494	990	378	612	△ 140	△ 14.1	721	129	251	60D	
280	222	359	153	206	143	39.8	147	355	238	60E	
1,105	1,366	2,563	1,120	1,443	△ 92	△ 3.6	1,832	639	555	60F	
<b>3,304</b>	<b>5,034</b>	<b>9,210</b>	<b>3,519</b>	<b>5,691</b>	<b>△ 872</b>	<b>△ 9.5</b>	<b>4,823</b>	<b>3,515</b>	<b>3,404</b>	<b>K</b>	
<b>798</b>	<b>1,420</b>	<b>2,372</b>	<b>965</b>	<b>1,407</b>	<b>△ 154</b>	<b>△ 6.5</b>	<b>1,445</b>	<b>773</b>	<b>703</b>	<b>61</b>	
-	-	-	-	-	-	-	-	-	-	611	
798	1,420	2,372	965	1,407	△ 154	△ 6.5	1,445	773	703	612	
<b>1,145</b>	<b>702</b>	<b>2,008</b>	<b>1,230</b>	<b>778</b>	<b>△ 161</b>	<b>△ 8.0</b>	<b>1,413</b>	<b>434</b>	<b>168</b>	<b>62</b>	
1,056	627	1,810	1,109	701	△ 127	△ 7.0	1,295	388	132	621	
89	75	198	121	77	△ 34	△ 17.2	118	46	36	622	
<b>255</b>	<b>87</b>	<b>33</b>	<b>24</b>	<b>9</b>	<b>309</b>	<b>936.4</b>	<b>34</b>	<b>308</b>	-	<b>63</b>	
-	-	...	...	...	...	...	...	-	...	631	
255	87	33	24	9	309	936.4	34	308	-	632	
<b>247</b>	<b>275</b>	<b>923</b>	<b>430</b>	<b>493</b>	<b>△ 401</b>	<b>△ 43.4</b>	<b>251</b>	<b>271</b>	<b>584</b>	<b>64</b>	
103	80	445	256	189	△ 262	△ 58.9	138	45	272	641	
62	43	172	96	76	△ 67	△ 39.0	99	6	23	642	
81	146	299	75	224	△ 72	△ 24.1	11	216	286	643	
1	6	7	3	4	0	0.0	3	4	3	649	
<b>175</b>	<b>161</b>	<b>354</b>	<b>191</b>	<b>163</b>	<b>△ 18</b>	<b>△ 5.1</b>	<b>272</b>	<b>64</b>	<b>102</b>	<b>65</b>	
175	161	354	191	163	△ 18	△ 5.1	272	64	102	651	
-	-	-	-	-	-	-	-	-	-	652	
-	-	-	-	-	-	-	-	-	-	653	
<b>42</b>	<b>17</b>	<b>90</b>	<b>49</b>	<b>41</b>	<b>△ 31</b>	<b>△ 34.4</b>	<b>37</b>	<b>22</b>	<b>49</b>	<b>66</b>	
42	17	90	49	41	△ 31	△ 34.4	37	22	49	661	
<b>642</b>	<b>2,372</b>	<b>3,430</b>	<b>630</b>	<b>2,800</b>	<b>△ 416</b>	<b>△ 12.1</b>	<b>1,371</b>	<b>1,643</b>	<b>1,798</b>	<b>67</b>	
363	2,059	2,777	322	2,455	△ 355	△ 12.8	1,059	1,363	1,521	671	
76	141	346	156	190	△ 129	△ 37.3	161	56	131	672	
3	21	3	2	1	21	700.0	-	24	3	673	
199	150	302	149	153	47	15.6	149	200	143	674	
1	1	2	1	1	0	0.0	2	-	-	675	
<b>5,964</b>	<b>4,252</b>	<b>9,360</b>	<b>5,263</b>	<b>4,097</b>	<b>856</b>	<b>9.1</b>	<b>7,501</b>	<b>2,715</b>	<b>1,819</b>	<b>L</b>	
<b>2,508</b>	<b>1,679</b>	<b>3,625</b>	<b>2,094</b>	<b>1,531</b>	<b>562</b>	<b>15.5</b>	<b>2,822</b>	<b>1,365</b>	<b>784</b>	<b>68</b>	
478	267	694	424	270	51	7.3	504	241	194	681	
2,030	1,412	2,931	1,670	1,261	511	17.4	2,318	1,124	590	682	
<b>3,456</b>	<b>2,573</b>	<b>5,735</b>	<b>3,169</b>	<b>2,566</b>	<b>294</b>	<b>5.1</b>	<b>4,679</b>	<b>1,350</b>	<b>1,035</b>	<b>69</b>	
639	505	816	482	334	328	40.2	825	319	132	691	
1,671	1,372	3,021	1,611	1,410	22	0.7	2,480	563	461	692	
362	155	486	327	159	31	6.4	454	63	82	693	
784	541	1,412	749	663	△ 87	△ 6.2	920	405	360	694	
<b>19,036</b>	<b>24,077</b>	<b>44,708</b>	<b>19,132</b>	<b>25,576</b>	<b>△ 1,595</b>	<b>△ 3.6</b>	<b>26,895</b>	<b>16,218</b>	<b>13,335</b>	<b>M</b>	
<b>12,734</b>	<b>15,546</b>	<b>29,089</b>	<b>13,028</b>	<b>16,061</b>	<b>△ 809</b>	<b>△ 2.8</b>	<b>18,301</b>	<b>9,979</b>	<b>7,622</b>	<b>70</b>	
8,450	9,905	19,583	8,917	10,666	△ 1,228	△ 6.3	11,946	6,409	5,140	701	
2,112	3,391	6,517	2,419	4,098	△ 1,014	△ 15.6	4,050	1,453	1,770	70A	
1,571	1,774	3,385	1,521	1,864	△ 40	△ 1.2	2,176	1,169	650	70B	
1,267	1,626	3,272	1,556	1,716	△ 379	△ 11.6	1,813	1,080	952	70C	
2,146	1,905	4,077	2,189	1,888	△ 26	△ 0.6	2,517	1,534	1,147	70D	
1,068	813	2,069	1,140	929	△ 188	△ 9.1	1,239	642	533	70E	
286	396	263	92	171	419	159.3	151	531	88	70F	
815	1,188	2,133	826	1,307	△ 130	△ 6.1	1,633	370	404	702	
1,073	855	1,808	965	843	120	6.6	1,084	844	574	703	
860	1,583	1,958	746	1,212	485	24.8	1,236	1,207	720	704	
1,536	2,015	3,607	1,574	2,033	△ 56	△ 1.6	2,402	1,149	784	709	
1,063	1,333	2,228	1,027	1,201	168	7.5	1,475	921	469	70G	
175	203	404	163	241	△ 26	△ 6.4	236	142	141	70H	
298	479	975	384	591	△ 198	△ 20.3	691	86	174	70J	
<b>5,162</b>	<b>7,093</b>	<b>12,530</b>	<b>4,683</b>	<b>7,847</b>	<b>△ 275</b>	<b>△ 2.2</b>	<b>6,664</b>	<b>5,591</b>	<b>4,549</b>	<b>71</b>	
15	20	75	38	37	△ 40	△ 53.3	23	12	53	711	
883	2,976	4,399	933	3,466	△ 540	△ 12.3	2,242	1,617	1,771	712	
4,264	4,097	8,056	3,712	4,344	305	3.8	4,399	3,962	2,725	713	

第6表 産業小分類別，存続・新設・廃業別

	事業所数							平成18年
	平成18年	平成13年	平成13年～18年		存続事業所	新設事業所	廃業事業所	
			増加数	増加率(%)				
<b>72 宿泊業</b>	<b>343</b>	<b>432</b>	<b>△ 89</b>	<b>△ 20.6</b>	<b>263</b>	<b>80</b>	<b>155</b>	<b>2,578</b>
721 旅館，ホテル	91	106	△ 15	△ 14.2	71	20	28	1,603
722 簡易宿所	45	49	△ 4	△ 8.2	34	11	13	208
723 下宿業	3	3	0	0.0	2	1	1	7
729 その他の宿泊業	204	274	△ 70	△ 25.5	156	48	113	760
72A 会社・団体の宿泊所	6	10	△ 4	△ 40.0	5	1	3	77
72B 他に分類されない宿泊業	198	264	△ 66	△ 25.0	151	47	110	683
<b>N 医療，福祉</b>	<b>2,601</b>	<b>1,993</b>	<b>608</b>	<b>30.5</b>	<b>1,576</b>	<b>1,025</b>	<b>391</b>	<b>38,307</b>
<b>73 医療業</b>	<b>2,021</b>	<b>1,750</b>	<b>271</b>	<b>15.5</b>	<b>1,388</b>	<b>633</b>	<b>334</b>	<b>23,824</b>
731 病院	49	49	0	0.0	40	9	5	10,913
732 一般診療所	679	600	79	13.2	477	202	113	6,620
733 歯科診療所	653	607	46	7.6	513	140	88	3,999
734 助産・看護	21	18	3	16.7	14	7	4	167
73A 助産所	8	7	1	14.3	7	1	-	35
73B 看護業	13	11	2	18.2	7	6	4	132
735 療術業	566	424	142	33.5	307	259	111	1,686
736 医療に付帯するサービス業	53	52	1	1.9	37	16	13	439
73C 歯科技工所	46	44	2	4.5	33	13	10	161
73D その他の医療に付帯するサービス業	7	8	△ 1	△ 12.5	4	3	3	278
<b>74 保健衛生</b>	<b>5</b>	<b>7</b>	<b>△ 2</b>	<b>△ 28.6</b>	<b>4</b>	<b>1</b>	<b>2</b>	<b>219</b>
741 保健衛生所	-	-	-	-	-	-	-	-
742 健康相談施設	4	5	△ 1	△ 20.0	3	1	1	59
749 その他の保健衛生	1	2	△ 1	△ 50.0	1	-	1	160
<b>75 社会保険・社会福祉・介護事業</b>	<b>575</b>	<b>236</b>	<b>339</b>	<b>143.6</b>	<b>184</b>	<b>391</b>	<b>55</b>	<b>14,264</b>
751 社会保険事業団体	16	14	2	14.3	12	4	2	149
752 福祉事務所	-	-	-	-	-	-	-	-
753 児童福祉事業	129	91	38	41.8	67	62	25	2,082
75A 保育所	120	86	34	39.5	63	57	24	1,857
75B その他の児童福祉事業	9	5	4	80.0	4	5	1	225
754 老人福祉・介護事業*	211	57	154	270.2	43	168	11	6,675
75C 特別養護老人ホーム	23	...	...	...	11	12	...	1,615
75D 介護老人保健施設	9	...	...	...	-	9	...	700
75E 有料老人ホーム	47	...	...	...	5	42	...	1,580
75F その他の老人福祉・介護事業	132	...	...	...	27	105	...	2,780
755 障害者福祉事業	53	33	20	60.6	26	27	8	801
759 その他の社会保険等事業*	166	41	125	304.9	36	130	9	4,557
75G 更生保護事業	1	1	0	0.0	1	-	-	10
75H 訪問介護事業	137	...	...	...	21	116	...	3,602
75J 他に分類されない社会保険等事業*	28	...	...	...	14	14	...	945
<b>O 教育，学習支援業</b>	<b>1,199</b>	<b>1,031</b>	<b>168</b>	<b>16.3</b>	<b>708</b>	<b>491</b>	<b>299</b>	<b>17,106</b>
<b>76 学校教育</b>	<b>129</b>	<b>126</b>	<b>3</b>	<b>2.4</b>	<b>118</b>	<b>11</b>	<b>9</b>	<b>8,145</b>
761 小学校	4	4	0	0.0	4	-	-	122
762 中学校	6	6	0	0.0	6	-	-	347
763 高等学校，中等教育学校	6	6	0	0.0	6	-	-	546
764 高等教育機関	9	9	0	0.0	9	-	-	4,716
765 特殊教育諸学校	-	-	-	-	-	-	-	-
766 幼稚園	83	83	0	0.0	81	2	4	1,900
767 専修学校，各種学校	21	18	3	16.7	12	9	5	514
<b>77 その他の教育，学習支援業</b>	<b>1,070</b>	<b>905</b>	<b>165</b>	<b>18.2</b>	<b>590</b>	<b>480</b>	<b>290</b>	<b>8,961</b>
771 社会教育	4	5	△ 1	△ 20.0	3	1	2	11
77A 公民館	-	-	-	-	-	-	-	-
77B 図書館	-	-	-	-	-	-	-	-
77C 博物館，美術館	4	5	△ 1	△ 20.0	3	1	2	11
77D 動物園，植物園，水族館	-	-	-	-	-	-	-	-
77E その他の社会教育	-	-	-	-	-	-	-	-
772 職業・教育支援施設	15	18	△ 3	△ 16.7	9	6	8	514
773 学習塾	435	353	82	23.2	229	206	110	4,360
774 教養・技能教授業	596	505	91	18.0	337	259	165	3,601
77F 音楽教授業	134	122	12	9.8	86	48	34	624
77G 書道教授業	50	59	△ 9	△ 15.3	38	12	19	63
77H 生花・茶道教授業	28	23	5	21.7	14	14	9	34
77J そろばん教授業	32	35	△ 3	△ 8.6	26	6	10	64
77K 外国語会話教授業	71	...	...	...	28	43	...	418

事業所数及び男女別従業者数（平成18年・平成13年）

民営

		従業者数					存続事業所	新設事業所	廃業事業所	産業小分類
		平成13年		平成13年～18年						
男	女	男	女	増加数	増加率(%)					
1,140	1,438	3,089	1,421	1,668	△ 511	△ 16.5	1,930	648	1,164	72
672	931	2,025	951	1,074	△ 422	△ 20.8	1,143	460	819	721
119	89	223	136	87	△ 15	△ 6.7	164	44	52	722
2	5	17	9	8	△ 10	△ 58.8	6	1	12	723
347	413	824	325	499	△ 64	△ 7.8	617	143	281	729
60	17	40	15	25	37	92.5	67	10	17	72A
287	396	784	310	474	△ 101	△ 12.9	550	133	264	72B
10,606	27,701	27,874	7,695	20,179	10,433	37.4	23,748	14,559	3,941	N
7,082	16,742	22,601	6,455	16,146	1,223	5.4	18,714	5,110	3,000	73
3,047	7,866	11,822	3,048	8,774	△ 909	△ 7.7	9,826	1,087	1,367	731
1,664	4,956	5,449	1,349	4,100	1,171	21.5	4,603	2,017	752	732
1,199	2,800	3,555	1,108	2,447	444	12.5	3,037	962	466	733
16	151	102	6	96	65	63.7	92	75	27	734
2	33	31	4	27	4	12.9	32	3	-	73A
14	118	71	2	69	61	85.9	60	72	27	73B
912	774	1,220	683	537	466	38.2	781	905	326	735
244	195	453	261	192	△ 14	△ 3.1	375	64	62	736
96	65	167	115	52	△ 6	△ 3.6	117	44	35	73C
148	130	286	146	140	△ 8	△ 2.8	258	20	27	73D
136	83	292	175	117	△ 73	△ 25.0	183	36	88	74
-	-	-	-	-	-	-	-	-	-	741
19	40	115	57	58	△ 56	△ 48.7	23	36	83	742
117	43	177	118	59	△ 17	△ 9.6	160	-	5	749
3,388	10,876	4,981	1,065	3,916	9,283	186.4	4,851	9,413	853	75
67	82	153	71	82	△ 4	△ 2.6	105	44	41	751
-	-	-	-	-	-	-	-	-	-	752
242	1,840	1,288	100	1,188	794	61.6	1,228	854	220	753
177	1,680	1,206	81	1,125	651	54.0	1,152	705	210	75A
65	160	82	19	63	143	174.4	76	149	10	75B
2,032	4,643	1,812	451	1,361	4,863	268.4	1,693	4,982	275	754
505	1,110	...	...	...	...	...	688	927	...	75C
223	477	...	...	...	...	...	-	700	...	75D
492	1,088	...	...	...	...	...	157	1,423	...	75E
812	1,968	...	...	...	...	...	848	1,932	...	75F
349	452	458	197	261	343	74.9	411	390	42	755
698	3,859	1,270	246	1,024	3,287	258.8	1,414	3,143	275	759
5	5	11	6	5	△ 1	△ 9.1	10	-	-	75G
368	3,234	...	...	...	...	...	818	2,784	...	75H
325	620	...	...	...	...	...	586	359	...	75J
8,278	8,828	14,349	6,892	7,457	2,757	19.2	13,153	3,953	2,290	O
4,044	4,101	6,597	3,273	3,324	1,548	23.5	7,971	174	118	76
45	77	109	42	67	13	11.9	122	-	-	761
156	191	316	154	162	31	9.8	347	-	-	762
289	257	527	283	244	19	3.6	546	-	-	763
2,999	1,717	3,564	2,273	1,291	1,152	32.3	4,716	-	-	764
-	-	-	-	-	-	-	-	-	-	765
301	1,599	1,528	264	1,264	372	24.3	1,872	28	61	766
254	260	553	257	296	△ 39	△ 7.1	368	146	57	767
4,234	4,727	7,752	3,619	4,133	1,209	15.6	5,182	3,779	2,172	77
7	4	126	54	72	△ 115	△ 91.3	9	2	117	771
-	-	-	-	-	-	-	-	-	-	77A
-	-	-	-	-	-	-	-	-	-	77B
7	4	126	54	72	△ 115	△ 91.3	9	2	117	77C
-	-	-	-	-	-	-	-	-	-	77D
-	-	-	-	-	-	-	-	-	-	77E
315	199	425	286	139	89	20.9	240	274	234	772
2,403	1,957	3,134	1,711	1,423	1,226	39.1	2,329	2,031	881	773
1,190	2,411	3,326	1,067	2,259	275	8.3	2,218	1,383	901	774
171	453	560	138	422	64	11.4	484	140	83	77F
20	43	72	24	48	△ 9	△ 12.5	49	14	21	77G
7	27	31	9	22	3	9.7	19	15	10	77H
18	46	60	17	43	4	6.7	54	10	14	77J
145	273	...	...	...	...	...	192	226	...	77K

第6表 産業小分類別，存続・新設・廃業別

	事業所数							平成18年
	平成18年	平成13年	平成13年～18年		存続事業所	新設事業所	廃業事業所	
			増加数	増加率(%)				
77L スポーツ・健康教授業*	62	51	11	21.6	33	29	12	677
77M フィットネスクラブ	22	14	8	57.1	12	10	2	784
77N その他の教養・技能教授業	197	...	...	...	100	97	...	937
779 他に分類されない教育，学習支援業	20	24	△ 4	△ 16.7	12	8	5	475
<b>P 複合サービス事業</b>	<b>187</b>	<b>100</b>	<b>87</b>	<b>87.0</b>	<b>89</b>	<b>98</b>	<b>15</b>	<b>3,633</b>
78 郵便局（別掲を除く）	99	2	97	4,850.0	6	93	1	2,532
781 郵便局	92	...	...	...	...	92	...	2,515
782 郵便局受託業	7	2	5	250.0	6	1	1	17
79 協同組合（他に分類されないもの）	88	98	△ 10	△ 10.2	83	5	14	1,101
791 農林水産業協同組合*	29	29	0	0.0	26	3	5	810
792 事業協同組合*	59	69	△ 10	△ 14.5	57	2	9	291
<b>Q サービス業（他に分類されないもの）</b>	<b>6,591</b>	<b>6,907</b>	<b>△ 316</b>	<b>△ 4.6</b>	<b>4,836</b>	<b>1,755</b>	<b>1,893</b>	<b>79,336</b>
<b>80 専門サービス業*</b>	<b>1,011</b>	<b>1,040</b>	<b>△ 29</b>	<b>△ 2.8</b>	<b>661</b>	<b>350</b>	<b>338</b>	<b>7,748</b>
801 法律事務所，特許事務所	33	37	△ 4	△ 10.8	17	16	11	156
80A 法律事務所	23	...	...	...	13	10	...	82
80B 特許事務所	10	...	...	...	4	6	...	74
802 公証人役場，司法書士事務所	49	56	△ 7	△ 12.5	37	12	17	212
803 公認会計士事務所，税理士事務所	225	243	△ 18	△ 7.4	165	60	72	1,169
80C 公認会計士事務所	13	...	...	...	6	7	...	66
80D 税理士事務所	212	...	...	...	159	53	...	1,103
804 獣医業	97	91	6	6.6	70	27	16	408
805 土木建築サービス業	222	233	△ 11	△ 4.7	144	78	80	1,979
80E 建築設計業	153	...	...	...	92	61	...	975
80F 測量業	52	...	...	...	37	15	...	881
80G その他の土木建築サービス業	17	...	...	...	15	2	...	123
806 デザイン・機械設計業	146	155	△ 9	△ 5.8	91	55	63	2,543
80H デザイン業	27	19	8	42.1	16	11	7	134
80J 機械設計業	119	136	△ 17	△ 12.5	75	44	56	2,409
807 著述・芸術家業	5	5	0	0.0	4	1	2	8
808 写真業	58	65	△ 7	△ 10.8	44	14	20	368
809 その他の専門サービス業	176	155	21	13.5	89	87	57	905
80K 興信所	-	2	△ 2	△ 100.0	-	-	1	-
80L 他に分類されない専門サービス業	176	153	23	15.0	89	87	56	905
<b>81 学術・開発研究機関</b>	<b>64</b>	<b>56</b>	<b>8</b>	<b>14.3</b>	<b>35</b>	<b>29</b>	<b>20</b>	<b>17,899</b>
811 自然科学研究所	60	52	8	15.4	32	28	19	17,775
812 人文・社会科学研究所	4	4	0	0.0	3	1	1	124
<b>82 洗濯・理容・美容・浴場業</b>	<b>2,791</b>	<b>2,988</b>	<b>△ 197</b>	<b>△ 6.6</b>	<b>2,229</b>	<b>562</b>	<b>694</b>	<b>10,676</b>
821 洗濯業	766	896	△ 130	△ 14.5	638	128	250	3,838
82A 普通洗濯業	741	867	△ 126	△ 14.5	615	126	245	3,151
82B リネンサプライ業	25	29	△ 4	△ 13.8	23	2	5	687
822 理容業	700	749	△ 49	△ 6.5	620	80	106	1,678
823 美容業	1,040	1,023	17	1.7	780	260	226	3,614
824 公衆浴場業	74	98	△ 24	△ 24.5	71	3	23	346
825 特殊浴場業	41	92	△ 51	△ 55.4	34	7	39	561
829 その他の洗濯・理容・美容・浴場業	170	130	40	30.8	86	84	50	639
<b>83 その他の生活関連サービス業</b>	<b>367</b>	<b>390</b>	<b>△ 23</b>	<b>△ 5.9</b>	<b>225</b>	<b>142</b>	<b>154</b>	<b>2,457</b>
831 旅行業	41	47	△ 6	△ 12.8	23	18	20	344
833 衣服裁縫修理業	68	57	11	19.3	44	24	15	247
834 物品預り業	8	12	△ 4	△ 33.3	7	1	3	399
835 火葬・墓地管理業	7	4	3	75.0	4	3	1	30
836 冠婚葬祭業	60	61	△ 1	△ 1.6	44	16	15	512
83A 葬儀業	55	54	1	1.9	41	14	12	432
83B 結婚式場業	-	2	△ 2	△ 100.0	-	-	1	-
83C 冠婚葬祭互助会	5	5	0	0.0	3	2	2	80
839 他に分類されない生活関連サービス業	183	209	△ 26	△ 12.4	103	80	100	925
83D 写真現像・焼付業	86	132	△ 46	△ 34.8	59	27	68	359
83E 分類されない生活関連サービス業*	97	77	20	26.0	44	53	32	566
<b>84 娯楽業</b>	<b>457</b>	<b>543</b>	<b>△ 86</b>	<b>△ 15.8</b>	<b>352</b>	<b>105</b>	<b>166</b>	<b>6,771</b>
841 映画館	4	3	1	33.3	1	3	2	355
842 興行場（別掲を除く），興行団	26	25	1	4.0	17	9	7	644
843 競輪・競馬等の競走場，競技団	42	44	△ 2	△ 4.5	35	7	9	364
844 スポーツ施設提供業	68	75	△ 7	△ 9.3	64	4	13	1,156
84A スポーツ施設提供業（別掲を除く）	18	18	0	0.0	16	2	2	361

事業所数及び男女別従業者数（平成18年・平成13年）

民営

		従業者数					存続事業所	新設事業所	廃業事業所	産業小分類
		平成13年		平成13年～18年						
男	女	男	女	増加数	増加率(%)					
260	417	829	316	513	△ 152	△ 18.3	504	173	189	77L
333	451	746	278	468	38	5.1	511	273	129	77M
236	701	...	...	...	...	...	405	532	...	77N
319	156	741	501	240	△ 266	△ 35.9	386	89	39	779
<b>2,163</b>	<b>1,470</b>	<b>1,078</b>	<b>681</b>	<b>397</b>	<b>2,555</b>	<b>237.0</b>	<b>821</b>	<b>2,812</b>	<b>259</b>	<b>P</b>
<b>1,471</b>	<b>1,061</b>	<b>7</b>	<b>4</b>	<b>3</b>	<b>2,525</b>	<b>36,071.4</b>	<b>15</b>	<b>2,517</b>	<b>2</b>	<b>78</b>
1,468	1,047	...	...	...	...	...	...	2,515	...	781
3	14	7	4	3	10	142.9	15	2	2	782
<b>692</b>	<b>409</b>	<b>1,071</b>	<b>677</b>	<b>394</b>	<b>30</b>	<b>2.8</b>	<b>806</b>	<b>295</b>	<b>257</b>	<b>79</b>
507	303	688	435	253	122	17.7	520	290	221	791
185	106	383	242	141	△ 92	△ 24.0	286	5	36	792
<b>53,080</b>	<b>26,256</b>	<b>83,527</b>	<b>54,528</b>	<b>28,999</b>	<b>△ 4,191</b>	<b>△ 5.0</b>	<b>55,726</b>	<b>23,610</b>	<b>18,262</b>	<b>Q</b>
<b>5,358</b>	<b>2,390</b>	<b>8,518</b>	<b>6,105</b>	<b>2,413</b>	<b>△ 770</b>	<b>△ 9.0</b>	<b>4,482</b>	<b>3,266</b>	<b>3,986</b>	<b>80</b>
90	66	109	64	45	47	43.1	69	87	41	801
42	40	...	...	...	...	...	43	39	...	80A
48	26	...	...	...	...	...	26	48	...	80B
115	97	198	106	92	14	7.1	119	93	55	802
652	517	1,311	700	611	△ 142	△ 10.8	840	329	369	803
31	35	...	...	...	...	...	35	31	...	80C
621	482	...	...	...	...	...	805	298	...	80D
160	248	368	137	231	40	10.9	305	103	54	804
1,495	484	1,642	1,259	383	337	20.5	984	995	623	805
712	263	...	...	...	...	...	537	438	...	80E
689	192	...	...	...	...	...	344	537	...	80F
94	29	...	...	...	...	...	103	20	...	80G
2,096	447	3,380	2,856	524	△ 837	△ 24.8	1,496	1,047	2,071	806
90	44	82	48	34	52	63.4	94	40	42	80H
2,006	403	3,298	2,808	490	△ 889	△ 27.0	1,402	1,007	2,029	80J
6	2	13	6	7	△ 5	△ 38.5	7	1	6	807
174	194	383	203	180	△ 15	△ 3.9	248	120	125	808
570	335	1,114	774	340	△ 209	△ 18.8	414	491	642	809
-	-	9	5	4	△ 9	△ 100.0	-	-	5	80K
570	335	1,105	769	336	△ 200	△ 18.1	414	491	637	80L
<b>15,383</b>	<b>2,516</b>	<b>23,412</b>	<b>19,022</b>	<b>4,390</b>	<b>△ 5,513</b>	<b>△ 23.5</b>	<b>15,414</b>	<b>2,485</b>	<b>2,927</b>	<b>81</b>
15,286	2,489	23,361	18,992	4,369	△ 5,586	△ 23.9	15,364	2,411	2,921	811
97	27	51	30	21	73	143.1	50	74	6	812
<b>4,096</b>	<b>6,580</b>	<b>11,241</b>	<b>4,471</b>	<b>6,770</b>	<b>△ 565</b>	<b>△ 5.0</b>	<b>7,995</b>	<b>2,681</b>	<b>2,376</b>	<b>82</b>
1,430	2,408	4,131	1,600	2,531	△ 293	△ 7.1	3,287	551	782	821
1,147	2,004	3,299	1,178	2,121	△ 148	△ 4.5	2,624	527	676	82A
283	404	832	422	410	△ 145	△ 17.4	663	24	106	82B
947	731	1,914	1,068	846	△ 236	△ 12.3	1,411	267	251	822
1,156	2,458	3,345	963	2,382	269	8.0	2,259	1,355	705	823
171	175	462	194	268	△ 116	△ 25.1	330	16	98	824
287	274	959	567	392	△ 398	△ 41.5	467	94	356	825
105	534	430	79	351	209	48.6	241	398	184	829
<b>1,236</b>	<b>1,221</b>	<b>2,472</b>	<b>1,224</b>	<b>1,248</b>	<b>△ 15</b>	<b>△ 0.6</b>	<b>1,382</b>	<b>1,075</b>	<b>749</b>	<b>83</b>
158	186	446	255	191	△ 102	△ 22.9	162	182	207	831
91	156	217	54	163	30	13.8	169	78	34	833
385	14	271	268	3	128	47.2	228	171	26	834
19	11	14	4	10	16	114.3	20	10	4	835
286	226	637	347	290	△ 125	△ 19.6	371	141	126	836
262	170	499	304	195	△ 67	△ 13.4	324	108	77	83A
-	-	63	14	49	△ 63	△ 100.0	-	-	30	83B
24	56	75	29	46	5	6.7	47	33	19	83C
297	628	887	296	591	38	4.3	432	493	352	839
172	187	521	195	326	△ 162	△ 31.1	210	149	234	83D
125	441	366	101	265	200	54.6	222	344	118	83E
<b>4,463</b>	<b>2,308</b>	<b>6,898</b>	<b>4,459</b>	<b>2,439</b>	<b>△ 127</b>	<b>△ 1.8</b>	<b>4,904</b>	<b>1,867</b>	<b>1,496</b>	<b>84</b>
178	177	260	126	134	95	36.5	97	258	151	841
483	161	308	213	95	336	109.1	368	276	109	842
317	47	379	323	56	△ 15	△ 4.0	300	64	61	843
714	442	986	581	405	170	17.2	1,002	154	135	844
247	114	166	116	50	195	117.5	235	126	9	84A

第6表 産業小分類別，存続・新設・廃業別

	事業所数							平成18年
	平成18年	平成13年	平成13年～18年		存続事業所	新設事業所	廃業事業所	
			増加数	増加率(%)				
84B 体育館	-	2	△ 2	△ 100.0	-	-	2	-
84C ゴルフ場	5	3	2	66.7	4	1	-	38
84D ゴルフ練習場	23	28	△ 5	△ 17.9	23	-	5	422
84E ボウリング場	9	9	0	0.0	8	1	2	219
84F テニス場	10	12	△ 2	△ 16.7	10	-	2	94
84G バッティング・テニス練習場	3	3	0	0.0	3	-	-	22
845 公園，遊園地	1	2	△ 1	△ 50.0	-	1	2	14
846 遊戯場	237	305	△ 68	△ 22.3	184	53	102	3,258
84H マージャンクラブ	72	112	△ 40	△ 35.7	54	18	55	270
84J パチンコホール	103	117	△ 14	△ 12.0	85	18	25	2,298
84K ゲームセンター	39	...	...	...	30	9	...	517
84L その他の遊戯場	23	...	...	...	15	8	...	173
849 その他の娯楽業	79	89	△ 10	△ 11.2	51	28	31	980
84M カラオケボックス業	56	...	...	...	36	20	...	794
84N 他に分類されない娯楽業	23	...	...	...	15	8	...	186
<b>85 廃棄物処理業</b>	<b>101</b>	<b>94</b>	<b>7</b>	<b>7.4</b>	<b>70</b>	<b>31</b>	<b>27</b>	<b>1,459</b>
851 一般廃棄物処理業	21	11	10	90.9	9	12	4	335
852 産業廃棄物処理業	80	83	△ 3	△ 3.6	61	19	23	1,124
859 その他の廃棄物処理業	-	-	-	-	-	-	-	-
<b>86 自動車整備業</b>	<b>266</b>	<b>295</b>	<b>△ 29</b>	<b>△ 9.8</b>	<b>219</b>	<b>47</b>	<b>86</b>	<b>1,295</b>
861 自動車整備業	266	295	△ 29	△ 9.8	219	47	86	1,295
<b>87 機械等修理業（別掲を除く）</b>	<b>239</b>	<b>258</b>	<b>△ 19</b>	<b>△ 7.4</b>	<b>157</b>	<b>82</b>	<b>92</b>	<b>3,920</b>
871 機械修理業（電気機械器具を除く）	106	122	△ 16	△ 13.1	77	29	40	2,310
872 電気機械器具修理業	52	48	4	8.3	28	24	23	1,247
873 表具業	28	41	△ 13	△ 31.7	25	3	9	65
879 その他の修理業	53	47	6	12.8	27	26	20	298
<b>88 物品賃貸業</b>	<b>206</b>	<b>230</b>	<b>△ 24</b>	<b>△ 10.4</b>	<b>138</b>	<b>68</b>	<b>80</b>	<b>2,729</b>
881 各種物品賃貸業	5	7	△ 2	△ 28.6	4	1	4	29
882 産業用機械器具賃貸業	83	78	5	6.4	54	29	18	1,190
883 事務用機械器具賃貸業	2	3	△ 1	△ 33.3	1	1	2	14
884 自動車賃貸業	37	31	6	19.4	22	15	8	228
885 スポーツ・娯楽用品賃貸業	1	3	△ 2	△ 66.7	1	-	1	8
889 その他の物品賃貸業	78	108	△ 30	△ 27.8	56	22	47	1,260
88A 音楽・映像記録物賃貸業*	45	77	△ 32	△ 41.6	35	10	38	820
88B 他に分類されない物品賃貸業	33	31	2	6.5	21	12	9	440
<b>89 広告業</b>	<b>39</b>	<b>38</b>	<b>1</b>	<b>2.6</b>	<b>20</b>	<b>19</b>	<b>13</b>	<b>486</b>
891 広告代理業	21	20	1	5.0	11	10	7	189
899 その他の広告業	18	18	0	0.0	9	9	6	297
<b>90 その他の事業サービス業</b>	<b>569</b>	<b>520</b>	<b>49</b>	<b>9.4</b>	<b>342</b>	<b>227</b>	<b>165</b>	<b>21,059</b>
901 速記・ワープロ入力・複写業	23	25	△ 2	△ 8.0	18	5	7	219
902 商品検査業	12	16	△ 4	△ 25.0	10	2	5	197
903 計量証明業	5	10	△ 5	△ 50.0	5	-	4	514
904 建物サービス業	186	179	7	3.9	124	62	53	6,216
905 民営職業紹介業	20	24	△ 4	△ 16.7	15	5	6	109
906 警備業	41	46	△ 5	△ 10.9	31	10	13	1,859
909 他に分類されない事業サービス業	282	220	62	28.2	139	143	77	11,945
90A 労働者派遣業	83	30	53	176.7	20	63	11	3,880
90B 他に分類されない事業サービス業*	199	190	9	4.7	119	80	66	8,065
<b>91 政治・経済・文化団体</b>	<b>185</b>	<b>161</b>	<b>24</b>	<b>14.9</b>	<b>124</b>	<b>61</b>	<b>36</b>	<b>1,406</b>
911 経済団体	55	54	1	1.9	45	10	11	423
912 労働団体	27	15	12	80.0	14	13	2	101
913 学術・文化団体	2	3	△ 1	△ 33.3	1	1	1	15
914 政治団体	8	12	△ 4	△ 33.3	5	3	4	35
919 他に分類されない非営利的団体	93	77	16	20.8	59	34	18	832
<b>92 宗教</b>	<b>272</b>	<b>256</b>	<b>16</b>	<b>6.3</b>	<b>243</b>	<b>29</b>	<b>8</b>	<b>1,275</b>
921 神道系宗教	31	28	3	10.7	26	5	2	99
922 仏教系宗教	154	154	0	0.0	147	7	1	895
923 キリスト教系宗教	45	42	3	7.1	41	4	2	139
929 その他の宗教	42	32	10	31.3	29	13	3	142
<b>93 その他のサービス業</b>	<b>24</b>	<b>38</b>	<b>△ 14</b>	<b>△ 36.8</b>	<b>21</b>	<b>3</b>	<b>14</b>	<b>156</b>
931 集会場	24	38	△ 14	△ 36.8	21	3	14	156
932 と畜場	-	-	-	-	-	-	-	-
939 他に分類されないサービス業	-	-	-	-	-	-	-	-

事業所数及び男女別従業者数（平成18年・平成13年）

民営

		従業者数					存続事業所	新設事業所	廃業事業所	産業小分類
		平成13年		平成13年～18年						
男	女	男	女	増加数	増加率(%)					
-	-	29	6	23	△ 29	△ 100.0	-	-	29	84B
19	19	30	10	20	8	26.7	30	8	-	84C
227	195	448	248	200	△ 26	△ 5.8	422	-	57	84D
140	79	200	139	61	19	9.5	199	20	27	84E
65	29	91	49	42	3	3.3	94	-	13	84F
16	6	22	13	9	0	0.0	22	-	-	84G
2	12	57	31	26	△ 43	△ 75.4	-	14	57	845
2,187	1,071	3,973	2,632	1,341	△ 715	△ 18.0	2,483	775	689	846
206	64	341	224	117	△ 71	△ 20.8	171	99	138	84H
1,489	809	3,060	2,003	1,057	△ 762	△ 24.9	1,922	376	397	84J
385	132	...	...	...	...	...	342	175	...	84K
107	66	...	...	...	...	...	48	125	...	84L
582	398	935	553	382	45	4.8	654	326	294	849
473	321	...	...	...	...	...	540	254	...	84M
109	77	...	...	...	...	...	114	72	...	84N
<b>1,267</b>	<b>192</b>	<b>1,254</b>	<b>1,047</b>	<b>207</b>	<b>205</b>	<b>16.3</b>	<b>1,114</b>	<b>345</b>	<b>246</b>	<b>85</b>
308	27	169	146	23	166	98.2	162	173	31	851
959	165	1,085	901	184	39	3.6	952	172	215	852
-	-	-	-	-	-	-	-	-	-	859
<b>1,049</b>	<b>246</b>	<b>1,439</b>	<b>1,165</b>	<b>274</b>	<b>△ 144</b>	<b>△ 10.0</b>	<b>1,118</b>	<b>177</b>	<b>340</b>	<b>86</b>
1,049	246	1,439	1,165	274	△ 144	△ 10.0	1,118	177	340	861
<b>3,374</b>	<b>546</b>	<b>3,880</b>	<b>3,332</b>	<b>548</b>	<b>40</b>	<b>1.0</b>	<b>2,417</b>	<b>1,503</b>	<b>779</b>	<b>87</b>
2,005	305	2,015	1,765	250	295	14.6	1,432	878	482	871
1,118	129	1,582	1,368	214	△ 335	△ 21.2	798	449	235	872
44	21	102	66	36	△ 37	△ 36.3	53	12	21	873
207	91	181	133	48	117	64.6	134	164	41	879
<b>1,793</b>	<b>936</b>	<b>2,678</b>	<b>1,804</b>	<b>874</b>	<b>51</b>	<b>1.9</b>	<b>1,882</b>	<b>847</b>	<b>663</b>	<b>88</b>
22	7	39	30	9	△ 10	△ 25.6	25	4	19	881
811	379	1,114	757	357	76	6.8	855	335	211	882
11	3	82	49	33	△ 68	△ 82.9	9	5	32	883
191	37	196	170	26	32	16.3	143	85	47	884
6	2	10	7	3	△ 2	△ 20.0	8	-	3	885
752	508	1,237	791	446	23	1.9	842	418	351	889
485	335	855	594	261	△ 35	△ 4.1	585	235	235	88A
267	173	382	197	185	58	15.2	257	183	116	88B
<b>258</b>	<b>228</b>	<b>383</b>	<b>211</b>	<b>172</b>	<b>103</b>	<b>26.9</b>	<b>227</b>	<b>259</b>	<b>100</b>	<b>89</b>
136	53	153	100	53	36	23.5	82	107	66	891
122	175	230	111	119	67	29.1	145	152	34	899
<b>13,279</b>	<b>7,780</b>	<b>19,034</b>	<b>10,414</b>	<b>8,620</b>	<b>2,025</b>	<b>10.6</b>	<b>12,413</b>	<b>8,646</b>	<b>4,368</b>	<b>90</b>
131	88	388	241	147	△ 169	△ 43.6	112	107	72	901
113	84	216	169	47	△ 19	△ 8.8	111	86	61	902
441	73	665	578	87	△ 151	△ 22.7	514	-	90	903
3,519	2,697	7,667	3,586	4,081	△ 1,451	△ 18.9	4,384	1,832	2,245	904
49	60	202	66	136	△ 93	△ 46.0	63	46	70	905
1,632	227	1,998	1,744	254	△ 139	△ 7.0	1,381	478	339	906
7,394	4,551	7,898	4,030	3,868	4,047	51.2	5,848	6,097	1,491	909
2,139	1,741	2,250	1,046	1,204	1,630	72.4	1,573	2,307	404	90A
5,255	2,810	5,648	2,984	2,664	2,417	42.8	4,275	3,790	1,087	90B
<b>722</b>	<b>684</b>	<b>970</b>	<b>535</b>	<b>435</b>	<b>436</b>	<b>44.9</b>	<b>1,080</b>	<b>326</b>	<b>188</b>	<b>91</b>
247	176	376	210	166	47	12.5	345	78	34	911
66	35	68	43	25	33	48.5	59	42	18	912
7	8	33	19	14	△ 18	△ 54.5	14	1	2	913
16	19	29	8	21	6	20.7	19	16	12	914
386	446	464	255	209	368	79.3	643	189	122	919
<b>727</b>	<b>548</b>	<b>1,203</b>	<b>661</b>	<b>542</b>	<b>72</b>	<b>6.0</b>	<b>1,206</b>	<b>69</b>	<b>12</b>	<b>92</b>
63	36	87	49	38	12	13.8	91	8	2	921
513	382	896	501	395	△ 1	△ 0.1	868	27	2	922
78	61	83	48	35	56	67.5	133	6	2	923
73	69	137	63	74	5	3.6	114	28	6	929
<b>75</b>	<b>81</b>	<b>145</b>	<b>78</b>	<b>67</b>	<b>11</b>	<b>7.6</b>	<b>92</b>	<b>64</b>	<b>32</b>	<b>93</b>
75	81	145	78	67	11	7.6	92	64	32	931
-	-	-	-	-	-	-	-	-	-	932
-	-	-	-	-	-	-	-	-	-	939

第7表 産業中分類別，開設時期(14区分)別

産業中分類	総 数							昭和29年以前	
	事業所数	従 業 者 数						事業所数	総 数
		総 数	うち男	うち常用雇用者					
				総 数	うち男	うち正社員			
総 数	うち男	総 数	うち男			総 数	うち男		
A~Q 全産業（R公務を除く）	39,260	459,768	289,400	398,057	248,717	257,305	195,709	2,150	56,637
A~C 農 林 漁 業	30	258	198	182	140	136	108	3	16
A 農 業	30	258	198	182	140	136	108	3	16
01 農 業	30	258	198	182	140	136	108	3	16
B 林 業	-	-	-	-	-	-	-	-	-
02 林 業	-	-	-	-	-	-	-	-	-
C 漁 業	-	-	-	-	-	-	-	-	-
03 漁 業	-	-	-	-	-	-	-	-	-
04 水産養殖業	-	-	-	-	-	-	-	-	-
D~Q 非農林漁業（R公務を除く）	39,230	459,510	289,202	397,875	248,577	257,169	195,601	2,147	56,621
D 鉱 業	1	42	34	35	27	35	27	-	-
05 鉱 業	1	42	34	35	27	35	27	-	-
E 建 設 業	3,560	29,852	25,274	21,559	18,617	18,003	15,880	168	1,775
06 総合工事業	1,148	10,181	8,464	7,344	6,248	5,992	5,230	65	965
07 職別工事業(設備工事業を除く)	1,314	8,808	7,415	5,847	5,018	4,784	4,183	69	280
08 設備工事業	1,098	10,863	9,395	8,368	7,351	7,227	6,467	34	530
F 製 造 業	3,791	84,658	68,176	76,457	61,817	66,684	58,206	199	23,941
09 食料品製造業	159	5,908	2,939	5,508	2,686	2,900	2,156	19	2,094
10 飲料・たばこ・飼料製造業	9	95	77	84	67	49	44	2	23
11 繊維工業*	5	299	236	285	223	249	218	1	204
12 衣服・その他の繊維製品製造業	52	274	126	181	66	124	55	4	60
13 木材・木製品製造業(家具を除く)	20	139	113	105	85	94	78	-	-
14 家具・装備品製造業	65	339	283	218	189	193	172	6	16
15 パルプ・紙・紙加工品製造業	56	596	410	497	343	351	281	7	70
16 印刷・同関連業	185	2,125	1,488	1,759	1,219	1,375	1,131	8	125
17 化学工業	78	7,044	6,286	6,837	6,107	6,493	5,907	7	1,456
18 石油製品・石炭製品製造業	14	1,297	1,207	1,277	1,187	1,225	1,166	-	-
19 プラスチック製品製造業*	209	2,148	1,455	1,732	1,170	1,282	1,018	3	30
20 ゴム製品製造業	15	97	48	78	35	39	28	-	-
21 なめし革・同製品・毛皮製造業	3	24	12	17	6	13	6	1	13
22 窯業・土石製品製造業	53	1,085	950	967	845	854	774	2	118
23 鉄 鋼 業	68	6,678	6,344	6,517	6,205	6,229	5,940	14	4,595
24 非鉄金属製造業	68	1,135	852	1,003	750	799	686	10	262
25 金属製品製造業	707	5,911	4,583	4,604	3,598	3,829	3,206	28	435
26 一般機械器具製造業	794	9,830	8,149	8,311	6,982	7,222	6,391	42	2,464
27 電気機械器具製造業	333	6,889	5,434	6,091	4,812	5,301	4,530	11	482
28 情報通信機械器具製造業	131	6,265	5,443	5,957	5,203	5,634	5,081	9	1,873
29 電子部品・デバイス製造業	328	12,516	9,844	11,849	9,333	10,861	9,048	8	796
30 輸送用機械器具製造業	134	10,212	9,089	9,380	8,337	8,918	8,094	6	7,425
31 精密機械器具製造業	167	2,805	2,177	2,484	1,912	2,126	1,796	6	1,225
32 その他の製造業	138	947	631	716	457	524	400	5	175
G 電気・ガス・熱供給・水道業	13	816	735	782	702	761	696	1	84
33 電 気 業	8	707	643	677	613	668	612	1	84
34 ガ ス 業	2	79	67	79	67	72	67	-	-
35 熱 供 給 業	2	15	14	13	12	8	7	-	-
36 水 道 業	1	15	11	13	10	13	10	-	-
H 情 報 通 信 業	379	28,928	24,111	28,155	23,462	25,576	22,173	2	40
37 通 信 業	33	1,194	804	1,183	794	626	564	1	39
38 放 送 業	7	459	330	450	321	248	192	-	-
39 情 報 サ ー ビ ス 業	296	26,835	22,644	26,137	22,054	24,419	21,187	-	-
40 インターネット附随サービス業	10	91	81	80	73	66	59	-	-
41 映像・音声・文字情報制作業	33	349	252	305	220	217	171	1	1
I 運 輸 業	1,392	27,914	23,876	25,999	22,238	20,229	18,770	53	2,918
42 鉄 道 業	43	1,997	1,962	1,980	1,945	1,911	1,886	12	844
43 道路旅客運送業	554	5,218	5,029	4,612	4,437	4,035	3,925	9	1,022
44 道路貨物運送業	499	13,851	11,719	13,004	11,061	10,001	9,210	21	613



# 事業所数及び男女別従業者数

民 営

昭和29年以前					30～39年							産 業 中分類	
従 業 者 数					事業所数	従 業 者 数							
うち男	うち常用雇用者					総 数	うち男	うち常用雇用者					
	総 数	うち男	うち正社員					総 数	うち男	うち正社員			
			総 数	うち男				総 数	うち男	総 数	うち男		
43,600	52,285	40,378	46,364	37,814	3,259	39,742	28,087	33,677	24,060	26,831	21,507	A～Q	
10	10	6	8	5	-	-	-	-	-	-	-	A～C	
10	10	6	8	5	-	-	-	-	-	-	-	A	
10	10	6	8	5	-	-	-	-	-	-	-	01	
-	-	-	-	-	-	-	-	-	-	-	-	B	
-	-	-	-	-	-	-	-	-	-	-	-	02	
-	-	-	-	-	-	-	-	-	-	-	-	C	
-	-	-	-	-	-	-	-	-	-	-	-	03	
-	-	-	-	-	-	-	-	-	-	-	-	04	
43,590	52,275	40,372	46,356	37,809	3,259	39,742	28,087	33,677	24,060	26,831	21,507	D～Q	
-	-	-	-	-	-	-	-	-	-	-	-	D	
-	-	-	-	-	-	-	-	-	-	-	-	05	
1,542	1,388	1,216	1,283	1,145	352	2,717	2,266	1,927	1,631	1,698	1,475	E	
841	807	706	767	690	125	882	724	585	488	509	439	06	
231	135	111	94	72	106	688	581	462	390	414	353	07	
470	446	399	422	383	121	1,147	961	880	753	775	683	08	
21,117	22,830	20,124	21,424	19,426	473	15,448	12,922	14,370	12,086	12,961	11,497	F	
1,268	2,044	1,230	1,536	1,139	26	713	415	632	359	438	325	09	
15	19	11	7	4	1	37	32	36	31	18	17	10	
179	199	174	197	172	-	-	-	-	-	-	-	11	
36	48	27	46	25	7	32	14	18	5	7	3	12	
-	-	-	-	-	7	55	45	46	38	45	37	13	
14	9	8	9	8	8	26	21	17	13	16	13	14	
60	61	51	48	38	6	137	97	126	90	99	75	15	
93	91	63	73	60	20	223	162	186	133	156	125	16	
1,282	1,376	1,218	1,324	1,178	18	3,540	3,305	3,509	3,277	3,362	3,175	17	
-	-	-	-	-	3	827	800	821	794	805	782	18	
15	18	8	11	7	21	283	166	230	126	150	109	19	
-	-	-	-	-	-	-	-	-	-	-	-	20	
5	10	2	8	2	1	7	6	4	4	4	4	21	
109	115	106	113	106	9	416	391	399	376	369	348	22	
4,406	4,552	4,372	4,391	4,222	5	119	112	111	104	106	100	23	
236	244	219	232	212	8	158	126	138	112	123	105	24	
336	374	285	315	252	102	1,145	918	944	767	812	703	25	
2,219	2,359	2,146	2,033	1,881	100	928	714	719	556	591	503	26	
350	438	310	396	307	34	3,101	2,621	2,947	2,500	2,736	2,417	27	
1,722	1,850	1,701	1,823	1,684	16	790	675	755	647	697	628	28	
655	762	625	707	606	31	1,605	1,314	1,545	1,262	1,418	1,202	29	
6,918	6,889	6,395	6,829	6,357	16	811	613	772	584	682	559	30	
1,054	1,207	1,038	1,176	1,036	23	441	339	377	284	297	245	31	
145	165	135	150	130	11	54	36	38	24	30	22	32	
84	84	84	84	84	1	94	90	94	90	94	90	G	
84	84	84	84	84	1	94	90	94	90	94	90	33	
-	-	-	-	-	-	-	-	-	-	-	-	34	
-	-	-	-	-	-	-	-	-	-	-	-	35	
-	-	-	-	-	-	-	-	-	-	-	-	36	
36	40	36	29	27	5	28	15	24	14	13	10	H	
36	39	36	28	27	1	6	4	6	4	-	-	37	
-	-	-	-	-	-	-	-	-	-	-	-	38	
-	-	-	-	-	2	11	4	7	3	4	3	39	
-	-	-	-	-	-	-	-	-	-	-	-	40	
-	1	-	1	-	2	11	7	11	7	9	7	41	
2,765	2,831	2,690	2,660	2,561	95	3,549	3,332	3,387	3,193	3,004	2,884	I	
839	844	839	805	802	4	172	169	155	152	155	152	42	
982	1,009	969	950	922	14	1,820	1,756	1,794	1,737	1,631	1,598	43	
544	561	502	492	457	53	1,208	1,097	1,134	1,036	985	919	44	

第7表 産業中分類別, 開設時期(14区分)別

産業中分類	40 ~ 49年							50~59年	
	事業所数	従業者数					事業所数	総数	
		総数	うち男	うち常用雇用者					
				総数	うち男	うち正社員			
総数	うち男	総数	うち男	総数	うち男				
A~Q 全産業 (R公務を除く)	5,461	49,966	31,377	40,414	25,009	28,678	20,386	6,112	50,771
A~C 農 林 漁 業	2	15	10	12	8	10	6	13	116
A 農 業	2	15	10	12	8	10	6	13	116
01 農 業	2	15	10	12	8	10	6	13	116
B 林 業	-	-	-	-	-	-	-	-	-
02 林 業	-	-	-	-	-	-	-	-	-
C 漁 業	-	-	-	-	-	-	-	-	-
03 漁 業	-	-	-	-	-	-	-	-	-
04 水産養殖業	-	-	-	-	-	-	-	-	-
D~Q 非農林漁業 (R公務を除く)	5,459	49,951	31,367	40,402	25,001	28,668	20,380	6,099	50,655
D 鉱 業	-	-	-	-	-	-	-	-	-
05 鉱 業	-	-	-	-	-	-	-	-	-
E 建 設 業	679	5,693	4,818	4,010	3,486	3,355	2,963	698	5,572
06 総合工事業	205	1,966	1,607	1,341	1,168	1,067	924	214	1,945
07 職別工事業(設備工事業を除く)	257	1,652	1,403	1,100	946	960	849	261	1,807
08 設備工事業	217	2,075	1,808	1,569	1,372	1,328	1,190	223	1,820
F 製 造 業	891	9,489	7,041	7,781	5,772	6,137	5,141	715	6,834
09 食料品製造業	29	316	158	273	126	154	88	15	216
10 飲料・たばこ・飼料製造業	-	-	-	-	-	-	-	1	11
11 繊維工業*	1	5	1	3	-	-	-	1	72
12 衣服・その他の繊維製品製造業	13	67	28	44	13	31	12	9	21
13 木材・木製品製造業(家具を除く)	3	14	14	8	8	7	7	1	27
14 家具・装備品製造業	17	52	39	21	17	18	16	11	38
15 パルプ・紙・紙加工品製造業	21	181	131	146	107	110	93	7	65
16 印刷・同関連業	35	214	120	154	80	96	74	34	532
17 化学工業	13	1,050	937	1,032	922	986	910	4	105
18 石油製品・石炭製品製造業	1	37	30	33	26	28	25	4	79
19 プラスチック製品製造業*	51	685	505	590	441	472	400	44	210
20 ゴム製品製造業	1	14	14	12	12	10	10	4	12
21 なめし革・同製品・毛皮製造業	-	-	-	-	-	-	-	-	-
22 窯業・土石製品製造業	12	230	197	203	175	159	146	8	98
23 鉄 鋼 業	17	345	312	321	293	291	266	13	235
24 非鉄金属製造業	9	92	53	78	44	48	37	16	304
25 金属製品製造業	198	1,497	1,121	1,143	858	884	725	136	1,080
26 一般機械器具製造業	189	1,668	1,336	1,274	1,040	1,087	951	165	1,292
27 電気機械器具製造業	68	897	605	760	499	600	465	68	736
28 情報通信機械器具製造業	26	279	198	211	155	162	132	25	254
29 電子部品・デバイス製造業	75	933	567	777	453	507	388	66	773
30 輸送用機械器具製造業	43	536	407	441	326	300	249	20	167
31 精密機械器具製造業	44	264	183	191	125	128	101	33	351
32 その他の製造業	25	113	85	66	52	59	46	30	156
G 電気・ガス・熱供給・水道業	2	214	181	197	164	190	164	3	288
33 電 気 業	1	163	137	146	120	144	120	2	273
34 ガ ス 業	1	51	44	51	44	46	44	-	-
35 熱 供 給 業	-	-	-	-	-	-	-	-	-
36 水 道 業	-	-	-	-	-	-	-	1	15
H 情 報 通 信 業	8	989	785	970	769	952	765	26	2,104
37 通 信 業	-	-	-	-	-	-	-	-	-
38 放 送 業	-	-	-	-	-	-	-	-	-
39 情 報 サ ー ビ ス 業	8	989	785	970	769	952	765	21	2,057
40 インターネット附属サービス業	-	-	-	-	-	-	-	-	-
41 映像・音声・文字情報制作業	-	-	-	-	-	-	-	5	47
I 運 輸 業	188	3,812	3,388	3,496	3,130	2,900	2,672	205	3,153
42 鉄 道 業	2	71	65	71	65	45	43	1	7
43 道路旅客運送業	68	590	570	515	499	378	371	95	113
44 道路貨物運送業	77	2,076	1,888	1,931	1,777	1,661	1,574	70	2,107

# 事業所数及び男女別従業者数

民 営

50 ～ 59 年					60 ～ 平成 6 年								産 業 中分類	
従 業 者 数					事業所数	従 業 者 数								
うち男	うち常用雇用者					総 数	うち男	うち常用雇用者						
	総 数	うち男	うち正社員					総 数	うち男	うち正社員				
			総 数	うち男			総 数			うち男				
31,815	40,582	24,909	25,753	19,100	8,165	81,972	50,028	69,281	41,815	40,516	30,984	A ～ Q		
93	74	61	51	45	8	68	56	52	44	38	31	A ～ C		
93	74	61	51	45	8	68	56	52	44	38	31	A		
93	74	61	51	45	8	68	56	52	44	38	31	01		
-	-	-	-	-	-	-	-	-	-	-	-	B		
-	-	-	-	-	-	-	-	-	-	-	-	02		
-	-	-	-	-	-	-	-	-	-	-	-	C		
-	-	-	-	-	-	-	-	-	-	-	-	03		
-	-	-	-	-	-	-	-	-	-	-	-	04		
31,722	40,508	24,848	25,702	19,055	8,157	81,904	49,972	69,229	41,771	40,478	30,953	D ～ Q		
-	-	-	-	-	-	-	-	-	-	-	-	D		
-	-	-	-	-	-	-	-	-	-	-	-	05		
4,757	3,708	3,218	3,116	2,758	903	6,743	5,624	4,698	4,036	3,900	3,422	E		
1,656	1,276	1,086	1,066	943	261	1,819	1,487	1,215	1,026	937	814	06		
1,547	1,104	967	881	771	357	2,334	1,932	1,588	1,353	1,286	1,115	07		
1,554	1,328	1,165	1,169	1,044	285	2,590	2,205	1,895	1,657	1,677	1,493	08		
5,089	5,455	4,050	4,312	3,590	787	8,973	6,466	7,491	5,380	5,984	4,914	F		
116	185	94	87	61	32	736	344	663	303	269	212	09		
11	11	11	11	11	1	7	7	5	5	4	4	10		
49	68	45	50	44	1	3	3	-	-	-	-	11		
15	10	6	5	3	8	30	9	20	4	10	3	12		
21	26	20	19	17	2	10	6	4	1	4	1	13		
28	18	13	12	9	12	75	62	50	43	41	34	14		
48	49	38	34	27	12	82	45	60	32	36	28	15		
464	466	413	435	407	49	549	331	458	270	329	248	16		
79	102	76	72	54	8	234	169	209	148	178	133	17		
68	75	64	73	63	-	-	-	-	-	-	-	18		
128	127	72	92	66	53	411	254	308	185	219	162	19		
5	6	1	3	1	5	26	11	21	8	12	6	20		
-	-	-	-	-	1	4	1	3	-	1	-	21		
81	71	57	56	49	8	70	53	59	44	54	42	22		
215	217	199	205	187	9	81	65	65	51	28	20	23		
252	271	227	221	206	13	84	61	64	46	53	37	24		
853	820	660	668	576	128	1,053	814	829	646	746	616	25		
1,008	997	773	837	704	167	1,025	774	736	556	596	497	26		
559	604	464	470	391	87	875	681	661	515	565	488	27		
169	195	124	156	114	26	692	554	637	512	561	493	28		
449	628	348	428	304	72	2,252	1,769	2,119	1,668	1,947	1,639	29		
119	121	87	88	75	24	296	212	248	188	151	116	30		
234	281	177	194	148	29	118	91	82	60	72	59	31		
118	107	81	96	73	40	260	150	190	95	108	76	32		
254	280	247	276	247	3	43	37	41	35	34	30	G		
243	267	237	263	237	-	-	-	-	-	-	-	33		
-	-	-	-	-	1	28	23	28	23	26	23	34		
-	-	-	-	-	2	15	14	13	12	8	7	35		
11	13	10	13	10	-	-	-	-	-	-	-	36		
1,783	2,052	1,744	1,942	1,692	90	8,729	7,453	8,550	7,310	8,237	7,128	H		
-	-	-	-	-	3	71	63	71	63	55	53	37		
-	-	-	-	-	1	10	6	10	6	10	6	38		
1,758	2,012	1,724	1,914	1,676	75	8,584	7,339	8,421	7,207	8,146	7,048	39		
-	-	-	-	-	1	2	1	1	1	1	1	40		
25	40	20	28	16	10	62	44	47	33	25	20	41		
2,538	2,833	2,265	2,074	1,789	298	6,737	5,538	6,325	5,195	4,417	4,089	I		
7	7	7	7	7	12	615	597	615	597	613	597	42		
113	19	19	13	13	124	718	704	587	574	436	430	43		
1,770	1,937	1,639	1,510	1,301	95	3,175	2,672	2,989	2,533	2,192	2,022	44		

第7表 産業中分類別, 開設時期(14区分)別

産業中分類	平成7～11年							平成12年	
	事業所数	従業者数						事業所数	総数
		総数	うち男	うち常用雇員					
				総数	うち男	うち正社員			
総数	うち男	総数	うち男			総数	うち男		
A～Q 全産業（R公務を除く）	4,459	51,412	28,293	45,074	24,401	22,276	16,110	1,216	19,828
A～C 農 林 漁 業	3	38	26	30	19	27	19	-	-
A 農 業	3	38	26	30	19	27	19	-	-
01 農 業	3	38	26	30	19	27	19	-	-
B 林 業	-	-	-	-	-	-	-	-	-
02 林 業	-	-	-	-	-	-	-	-	-
C 漁 業	-	-	-	-	-	-	-	-	-
03 漁 業	-	-	-	-	-	-	-	-	-
04 水産養殖業	-	-	-	-	-	-	-	-	-
D～Q 非農林漁業（R公務を除く）	4,456	51,374	28,267	45,044	24,382	22,249	16,091	1,216	19,828
D 鉱 業	1	42	34	35	27	35	27	-	-
05 鉱 業	1	42	34	35	27	35	27	-	-
E 建 設 業	291	2,747	2,300	2,125	1,812	1,560	1,373	71	662
06 総合工事業	95	1,008	827	818	682	530	443	22	158
07 職別工事業(設備工事業を除く)	120	953	783	685	576	525	470	29	207
08 設備工事業	76	786	690	622	554	505	460	20	297
F 製 造 業	249	3,903	2,590	3,417	2,211	2,302	1,931	57	6,298
09 食料品製造業	20	980	373	950	351	262	223	3	449
10 飲料・たばこ・飼料製造業	1	5	2	4	1	2	1	-	-
11 繊維工業*	-	-	-	-	-	-	-	-	-
12 衣服・その他の繊維製品製造業	4	31	8	22	3	8	2	3	15
13 木材・木製品製造業(家具を除く)	2	11	9	7	5	7	5	1	6
14 家具・装備品製造業	4	26	15	15	8	11	7	1	1
15 パルプ・紙・紙加工品製造業	-	-	-	-	-	-	-	1	54
16 印刷・同関連業	12	226	133	192	108	126	82	2	5
17 化学工業	7	189	172	181	164	179	163	4	284
18 石油製品・石炭製品製造業	-	-	-	-	-	-	-	2	215
19 プラスチック製品製造業*	16	196	148	169	131	129	108	5	40
20 ゴム製品製造業	3	13	10	8	7	7	6	-	-
21 なめし革・同製品・毛皮製造業	-	-	-	-	-	-	-	-	-
22 窯業・土石製品製造業	4	39	31	31	23	26	21	2	7
23 鉄 鋼 業	4	142	135	137	130	137	130	1	273
24 非鉄金属製造業	6	127	56	118	51	56	43	-	-
25 金属製品製造業	37	288	220	211	160	177	151	7	21
26 一般機械器具製造業	53	650	529	538	435	486	415	15	311
27 電気機械器具製造業	20	299	240	253	205	201	175	1	6
28 情報通信機械器具製造業	8	276	233	252	212	233	204	1	7
29 電子部品・デバイス製造業	22	213	146	183	120	138	112	3	4,561
30 輸送用機械器具製造業	5	41	36	34	30	30	26	1	35
31 精密機械器具製造業	12	87	59	65	43	50	36	2	5
32 その他の製造業	9	64	35	47	24	37	21	2	3
G 電気・ガス・熱供給・水道業	-	-	-	-	-	-	-	-	-
33 電 気 業	-	-	-	-	-	-	-	-	-
34 ガ ス 業	-	-	-	-	-	-	-	-	-
35 熱 供 給 業	-	-	-	-	-	-	-	-	-
36 水 道 業	-	-	-	-	-	-	-	-	-
H 情 報 通 信 業	58	5,151	4,129	5,037	4,030	4,234	3,642	27	1,356
37 通 信 業	4	52	31	52	31	32	25	5	97
38 放 送 業	1	5	3	4	2	2	-	-	-
39 情報サービス業	49	5,083	4,089	4,976	3,993	4,195	3,613	21	1,258
40 インターネット付随サービス業	1	3	2	1	1	1	1	1	1
41 映像・音声・文字情報制作業	3	8	4	4	3	4	3	-	-
I 運 輸 業	220	2,754	2,207	2,504	1,988	1,843	1,702	52	942
42 鉄 道 業	4	108	106	108	106	106	106	3	96
43 道路旅客運送業	105	140	138	32	31	29	28	27	323
44 道路貨物運送業	65	1,845	1,464	1,786	1,416	1,282	1,189	15	396

# 事業所数及び男女別従業者数

民 営

平成12年					平成13年							産業 中分類	
従業者数					事業所数	従業者数							
うち男	うち常用雇用者					総数	うち男	うち常用雇用者					
	総数	うち男	うち正社員					総数	うち男	うち正社員			
総数			うち男	総数	うち男	総数	うち男			総数	うち男		
12,032	18,279	11,092	11,078	8,594	1,148	13,345	7,214	11,739	6,218	5,954	4,092	A ~ Q	
-	-	-	-	-	-	-	-	-	-	-	-	A ~ C	
-	-	-	-	-	-	-	-	-	-	-	-	A	
-	-	-	-	-	-	-	-	-	-	-	-	01	
-	-	-	-	-	-	-	-	-	-	-	-	B	
-	-	-	-	-	-	-	-	-	-	-	-	02	
-	-	-	-	-	-	-	-	-	-	-	-	C	
-	-	-	-	-	-	-	-	-	-	-	-	03	
-	-	-	-	-	-	-	-	-	-	-	-	04	
12,032	18,279	11,092	11,078	8,594	1,148	13,345	7,214	11,739	6,218	5,954	4,092	D ~ Q	
-	-	-	-	-	-	-	-	-	-	-	-	D	
-	-	-	-	-	-	-	-	-	-	-	-	05	
579	495	440	409	369	61	397	341	272	234	216	187	E	
127	108	90	92	76	17	139	126	98	90	68	64	06	
175	147	127	134	121	23	119	98	72	60	68	58	07	
277	240	223	183	172	21	139	117	102	84	80	65	08	
4,890	6,206	4,820	5,698	4,714	58	656	505	519	390	403	325	F	
101	449	101	65	53	-	-	-	-	-	-	-	09	
-	-	-	-	-	-	-	-	-	-	-	-	10	
-	-	-	-	-	-	-	-	-	-	-	-	11	
2	10	-	9	-	2	8	4	3	2	3	2	12	
6	6	6	6	6	1	8	8	6	6	4	4	13	
1	-	-	-	-	2	6	6	3	3	3	3	14	
25	52	23	22	18	-	-	-	-	-	-	-	15	
2	3	-	-	-	7	21	16	12	8	8	7	16	
192	279	188	260	183	5	100	87	78	66	74	64	17	
207	214	206	214	206	1	49	39	44	34	44	34	18	
24	32	17	24	17	1	54	28	51	26	22	20	19	
-	-	-	-	-	-	-	-	-	-	-	-	20	
-	-	-	-	-	-	-	-	-	-	-	-	21	
6	5	4	5	4	1	1	1	-	-	-	-	22	
243	270	240	231	201	1	30	26	17	14	17	14	23	
-	-	-	-	-	1	72	54	60	42	60	42	24	
10	5	3	5	3	13	79	63	63	52	41	31	25	
263	288	245	270	237	6	59	51	50	43	47	40	26	
5	6	5	6	5	5	35	24	26	19	19	16	27	
4	6	3	6	3	2	32	25	26	20	24	20	28	
3,762	4,544	3,747	4,540	3,746	5	58	46	45	36	14	11	29	
32	35	32	35	32	2	10	7	5	2	5	2	30	
3	2	-	-	-	3	34	20	30	17	18	15	31	
2	-	-	-	-	-	-	-	-	-	-	-	32	
-	-	-	-	-	1	1	1	-	-	-	-	G	
-	-	-	-	-	1	1	1	-	-	-	-	33	
-	-	-	-	-	-	-	-	-	-	-	-	34	
-	-	-	-	-	-	-	-	-	-	-	-	35	
-	-	-	-	-	-	-	-	-	-	-	-	36	
1,050	1,313	1,017	1,042	890	26	1,106	986	1,066	947	1,018	926	H	
75	95	73	73	56	4	89	80	85	77	69	68	37	
-	-	-	-	-	1	6	3	6	3	5	3	38	
974	1,218	944	969	834	19	1,006	900	970	864	942	853	39	
1	-	-	-	-	-	-	-	-	-	-	-	40	
-	-	-	-	-	2	5	3	5	3	2	2	41	
792	884	740	699	660	45	999	880	882	780	773	720	I	
95	96	95	96	95	2	17	17	17	17	17	17	42	
296	299	272	289	266	16	105	104	63	62	62	62	43	
330	365	305	281	269	15	672	591	613	549	578	532	44	

第7表 産業中分類別，開設時期(14区分)別

産業中分類	平成14年							平成15年	
	事業所数	従業者数						事業所数	総数
		総数	うち男	うち常用雇用者					
				総数	うち男	うち正社員			
総数	うち男	総数	うち男			総数	うち男		
A~Q 全産業（R公務を除く）	1,167	15,592	9,030	14,074	7,969	7,752	5,551	1,506	20,651
A~C 農 林 漁 業	1	5	3	4	2	2	2	-	-
A 農 業	1	5	3	4	2	2	2	-	-
01 農 業	1	5	3	4	2	2	2	-	-
B 林 業	-	-	-	-	-	-	-	-	-
02 林 業	-	-	-	-	-	-	-	-	-
C 漁 業	-	-	-	-	-	-	-	-	-
03 漁 業	-	-	-	-	-	-	-	-	-
04 水産養殖業	-	-	-	-	-	-	-	-	-
D~Q 非農林漁業（R公務を除く）	1,166	15,587	9,027	14,070	7,967	7,750	5,549	1,506	20,651
D 鉱 業	-	-	-	-	-	-	-	-	-
05 鉱 業	-	-	-	-	-	-	-	-	-
E 建 設 業	64	544	455	407	342	338	288	75	606
06 総合工事業	22	173	146	139	117	115	100	30	242
07 職別工事業(設備工事業を除く)	16	135	111	76	58	54	39	24	201
08 設備工事業	26	236	198	192	167	169	149	21	163
F 製 造 業	64	1,203	898	1,101	813	825	696	76	2,926
09 食料品製造業	4	148	70	144	67	32	17	7	162
10 飲料・たばこ・飼料製造業	-	-	-	-	-	-	-	1	2
11 繊維工業*	-	-	-	-	-	-	-	-	-
12 衣服・その他の繊維製品製造業	1	3	3	1	1	1	1	-	-
13 木材・木製品製造業(家具を除く)	-	-	-	-	-	-	-	1	2
14 家具・装備品製造業	-	-	-	-	-	-	-	-	-
15 パルプ・紙・紙加工品製造業	-	-	-	-	-	-	-	-	-
16 印刷・同関連業	3	27	15	20	11	9	5	3	12
17 化学工業	-	-	-	-	-	-	-	2	6
18 石油製品・石炭製品製造業	1	78	53	78	53	56	51	-	-
19 プラスチック製品製造業*	3	144	119	135	111	113	89	2	8
20 ゴム製品製造業	-	-	-	-	-	-	-	-	-
21 なめし革・同製品・毛皮製造業	-	-	-	-	-	-	-	-	-
22 窯業・土石製品製造業	1	11	9	8	6	8	6	3	73
23 鉄 鋼 業	-	-	-	-	-	-	-	3	845
24 非鉄金属製造業	1	7	3	5	1	-	-	1	4
25 金属製品製造業	9	56	43	43	32	34	27	15	74
26 一般機械器具製造業	13	252	211	234	195	221	189	13	120
27 電気機械器具製造業	9	100	72	84	60	58	46	8	90
28 情報通信機械器具製造業	3	107	106	102	102	101	101	3	868
29 電子部品・デバイス製造業	7	219	182	205	169	181	159	10	565
30 輸送用機械器具製造業	3	9	4	6	2	3	2	1	13
31 精密機械器具製造業	2	4	3	1	-	-	-	2	78
32 その他の製造業	4	38	5	35	3	8	3	1	4
G 電気・ガス・熱供給・水道業	1	90	87	84	81	83	81	-	-
33 電 気 業	1	90	87	84	81	83	81	-	-
34 ガ ス 業	-	-	-	-	-	-	-	-	-
35 熱 供 給 業	-	-	-	-	-	-	-	-	-
36 水 道 業	-	-	-	-	-	-	-	-	-
H 情 報 通 信 業	25	1,474	1,229	1,420	1,179	1,289	1,124	30	2,124
37 通 信 業	3	97	33	97	33	23	15	5	694
38 放 送 業	-	-	-	-	-	-	-	1	217
39 情 報 サ ー ビ ス 業	17	1,170	1,029	1,126	987	1,117	982	22	1,195
40 インターネット付随サービス業	1	30	30	30	30	17	17	-	-
41 映像・音声・文字情報制作業	4	177	137	167	129	132	110	2	18
I 運 輸 業	47	578	489	542	454	362	335	47	518
42 鉄 道 業	2	55	55	55	55	55	55	-	-
43 道路旅客運送業	24	167	161	144	138	125	119	27	30
44 道路貨物運送業	11	157	122	146	112	104	92	14	215

# 事業所数及び男女別従業者数

民 営

平成15年					平成16年							産 業 中分類
従 業 者 数					事業所数	従 業 者 数						
うち男	うち常用雇用者					総 数	うち男	うち常用雇用者				
	総 数	うち男	うち正社員					総 数	うち男	うち正社員		
			総 数	うち男				総 数	うち男	総 数	うち男	
12,514	18,855	11,385	10,666	8,229	1,501	20,457	11,564	18,307	10,237	10,610	7,515	A ~ Q
-	-	-	-	-	-	-	-	-	-	-	-	A ~ C
-	-	-	-	-	-	-	-	-	-	-	-	A
-	-	-	-	-	-	-	-	-	-	-	-	01
-	-	-	-	-	-	-	-	-	-	-	-	B
-	-	-	-	-	-	-	-	-	-	-	-	02
-	-	-	-	-	-	-	-	-	-	-	-	C
-	-	-	-	-	-	-	-	-	-	-	-	03
-	-	-	-	-	-	-	-	-	-	-	-	04
12,514	18,855	11,385	10,666	8,229	1,501	20,457	11,564	18,307	10,237	10,610	7,515	D ~ Q
-	-	-	-	-	-	-	-	-	-	-	-	D
-	-	-	-	-	-	-	-	-	-	-	-	05
501	494	417	388	331	63	911	816	829	746	665	611	E
186	198	154	163	130	31	448	381	412	353	377	341	06
172	158	141	99	85	11	109	101	84	78	63	58	07
143	138	122	126	116	21	354	334	333	315	225	212	08
2,492	2,710	2,344	2,496	2,293	71	1,090	887	976	797	842	754	F
71	82	37	25	20	1	14	2	11	-	-	-	09
1	1	-	-	-	1	3	3	3	3	2	2	10
-	-	-	-	-	-	-	-	-	-	-	-	11
-	-	-	-	-	-	-	-	-	-	-	-	12
1	-	-	-	-	-	-	-	-	-	-	-	13
-	-	-	-	-	-	-	-	-	-	-	-	14
-	-	-	-	-	1	5	3	3	2	2	2	15
4	10	2	1	1	2	61	48	56	44	53	44	16
5	6	5	6	5	3	15	12	11	8	11	8	17
-	-	-	-	-	2	12	10	12	10	5	5	18
7	5	4	3	2	3	18	12	13	9	11	8	19
-	-	-	-	-	-	-	-	-	-	-	-	20
-	-	-	-	-	-	-	-	-	-	-	-	21
60	58	45	56	45	3	22	12	18	9	8	7	22
820	817	794	813	792	-	-	-	-	-	-	-	23
1	3	1	1	1	1	16	3	16	3	5	3	24
52	55	37	43	32	9	41	30	27	20	22	17	25
70	103	57	62	53	8	131	123	117	111	113	108	26
78	74	64	70	64	7	73	46	67	40	37	31	27
800	861	794	860	793	3	159	142	150	133	141	129	28
487	548	475	522	463	12	330	297	311	284	308	284	29
5	12	4	-	-	5	93	72	77	59	70	58	30
28	73	25	32	22	3	37	31	33	27	29	24	31
2	2	-	2	-	7	60	41	51	35	25	24	32
-	-	-	-	-	-	-	-	-	-	-	-	G
-	-	-	-	-	-	-	-	-	-	-	-	33
-	-	-	-	-	-	-	-	-	-	-	-	34
-	-	-	-	-	-	-	-	-	-	-	-	35
-	-	-	-	-	-	-	-	-	-	-	-	36
1,609	2,070	1,564	1,528	1,320	15	777	697	748	671	737	665	H
451	690	447	333	311	-	-	-	-	-	-	-	37
153	213	149	135	101	-	-	-	-	-	-	-	38
991	1,150	955	1,052	902	15	777	697	748	671	737	665	39
-	-	-	-	-	-	-	-	-	-	-	-	40
14	17	13	8	6	-	-	-	-	-	-	-	41
411	467	366	279	252	53	678	582	628	535	415	389	I
-	-	-	-	-	-	-	-	-	-	-	-	42
27	3	-	3	-	21	156	146	136	126	109	106	43
177	194	162	89	83	19	397	327	375	307	226	210	44

第7表 産業中分類別，開設時期(14区分)別

産業中分類	平成17年							平成18年	
	事業所数	従業者数						事業所数	総数
		総数	うち男	うち常用雇用者					
				総数	うち男	うち正社員			
						総数	うち男		
A~Q 全産業（R公務を除く）	1,411	22,298	15,243	20,156	13,759	13,542	11,013	1,386	14,827
A~C 農林漁業	-	-	-	-	-	-	-	-	-
A 農業	-	-	-	-	-	-	-	-	-
01 農	-	-	-	-	-	-	-	-	-
B 林業	-	-	-	-	-	-	-	-	-
02 林	-	-	-	-	-	-	-	-	-
C 漁業	-	-	-	-	-	-	-	-	-
03 漁	-	-	-	-	-	-	-	-	-
04 水産養殖業	-	-	-	-	-	-	-	-	-
D~Q 非農林漁業（R公務を除く）	1,411	22,298	15,243	20,156	13,759	13,542	11,013	1,386	14,827
D 鉱業	-	-	-	-	-	-	-	-	-
05 鉱	-	-	-	-	-	-	-	-	-
E 建設業	67	908	776	760	655	707	631	57	492
06 総合工事	25	141	103	107	82	87	77	29	237
07 職別工事業(設備工事業を除く)	28	247	215	184	164	164	153	9	49
08 設備工事業	14	520	458	469	409	456	401	19	206
F 製造業	87	2,706	2,308	2,536	2,171	2,352	2,101	47	1,112
09 食料品製造業	1	10	3	7	1	4	1	2	70
10 飲料・たばこ・飼料製造業	1	7	6	5	5	5	5	-	-
11 繊維工業*	1	15	4	15	4	2	2	-	-
12 衣服・その他の繊維製品製造業	1	7	7	5	5	4	4	-	-
13 木材・木製品製造業(家具を除く)	1	4	2	2	1	2	1	1	2
14 家具・装備品製造業	1	1	-	-	-	-	-	2	93
15 パルプ・紙・紙加工品製造業	1	2	1	-	-	-	-	-	-
16 印刷・同関連業	7	68	40	51	29	34	23	2	59
17 化学工業	2	12	1	12	1	2	1	4	51
18 石油製品・石炭製品製造業	-	-	-	-	-	-	-	-	-
19 プラスチック製品製造業*	5	62	45	51	38	33	28	1	2
20 ゴム製品製造業	1	31	7	31	7	7	5	1	1
21 なめし革・同製品・毛皮製造業	-	-	-	-	-	-	-	-	-
22 窯業・土石製品製造業	-	-	-	-	-	-	-	-	-
23 鉄鋼業	-	-	-	-	-	-	-	1	13
24 非鉄金属製造業	-	-	-	-	-	-	-	1	7
25 金属製品製造業	15	85	72	56	49	53	47	5	40
26 一般機械器具製造業	14	873	802	851	784	836	773	6	48
27 電気機械器具製造業	8	83	68	68	55	59	53	6	103
28 情報通信機械器具製造業	6	542	480	534	473	511	466	2	382
29 電子部品・デバイス製造業	9	127	100	111	87	88	76	6	61
30 輸送用機械器具製造業	6	622	544	598	520	585	510	2	154
31 精密機械器具製造業	5	146	124	133	112	124	106	3	15
32 その他の製造業	2	9	2	6	-	3	-	2	11
G 電気・ガス・熱供給・水道業	1	2	1	2	1	-	-	-	-
33 電気業	1	2	1	2	1	-	-	-	-
34 ガス業	-	-	-	-	-	-	-	-	-
35 熱供給業	-	-	-	-	-	-	-	-	-
36 水道業	-	-	-	-	-	-	-	-	-
H 情報通信業	42	4,529	3,937	4,394	3,814	4,239	3,716	22	476
37 通信業	5	40	27	39	26	11	8	2	9
38 放送業	1	11	11	11	11	11	11	2	210
39 情報サービス業	32	4,444	3,872	4,313	3,752	4,187	3,673	13	230
40 インターネット附随サービス業	4	34	27	31	25	30	24	2	21
41 映像・音声・文字情報制作業	-	-	-	-	-	-	-	3	6
I 運輸業	44	481	377	451	349	291	261	38	680
42 鉄道業	-	-	-	-	-	-	-	1	12
43 道路旅客運送業	15	15	15	-	-	-	-	9	19
44 道路貨物運送業	20	357	281	348	274	212	196	20	591



# 事業所数及び男女別従業者数

民 営

平成18年					不詳							産 業 中分類	
従 業 者 数					事業所数	従 業 者 数							
うち男	うち常用雇用者					総 数	うち男	うち常用雇用者					
	総 数	うち男	うち正社員					総 数	うち男	うち正社員			
			総 数	うち男						総 数	うち男		
7,416	13,426	6,534	6,434	4,268	319	2,270	1,187	1,908	951	851	546	A ~ Q	
-	-	-	-	-	-	-	-	-	-	-	-	A ~ C	
-	-	-	-	-	-	-	-	-	-	-	-	A	
-	-	-	-	-	-	-	-	-	-	-	-	01	
-	-	-	-	-	-	-	-	-	-	-	-	B	
-	-	-	-	-	-	-	-	-	-	-	-	02	
-	-	-	-	-	-	-	-	-	-	-	-	C	
-	-	-	-	-	-	-	-	-	-	-	-	03	
-	-	-	-	-	-	-	-	-	-	-	-	04	
7,416	13,426	6,534	6,434	4,268	319	2,270	1,187	1,908	951	851	546	D ~ Q	
-	-	-	-	-	-	-	-	-	-	-	-	D	
-	-	-	-	-	-	-	-	-	-	-	-	05	
421	392	335	323	284	11	85	78	54	49	45	43	E	
201	202	173	184	161	7	58	52	38	33	30	28	06	
40	36	31	27	24	4	27	26	16	16	15	15	07	
180	154	131	112	99	-	-	-	-	-	-	-	08	
911	1,002	813	893	779	17	79	60	63	46	55	45	F	
18	68	17	28	17	-	-	-	-	-	-	-	09	
-	-	-	-	-	-	-	-	-	-	-	-	10	
-	-	-	-	-	-	-	-	-	-	-	-	11	
-	-	-	-	-	-	-	-	-	-	-	-	12	
1	-	-	-	-	-	-	-	-	-	-	-	13	
92	80	79	78	77	1	5	5	5	5	5	5	14	
-	-	-	-	-	-	-	-	-	-	-	-	15	
57	58	56	53	53	1	3	3	2	2	2	2	16	
43	41	33	38	32	1	2	2	1	1	1	1	17	
-	-	-	-	-	-	-	-	-	-	-	-	18	
1	-	-	-	-	1	5	3	3	2	3	2	19	
1	-	-	-	-	-	-	-	-	-	-	-	20	
-	-	-	-	-	-	-	-	-	-	-	-	21	
-	-	-	-	-	-	-	-	-	-	-	-	22	
10	10	8	10	8	-	-	-	-	-	-	-	23	
7	4	4	-	-	1	2	-	2	-	-	-	24	
35	23	19	19	17	5	17	16	11	10	10	9	25	
41	40	36	38	35	3	9	8	5	5	5	5	26	
79	94	70	75	66	1	9	6	9	6	9	6	27	
332	374	324	355	311	1	4	3	4	3	4	3	28	
56	50	47	47	46	2	23	14	21	12	16	12	29	
120	142	108	140	108	-	-	-	-	-	-	-	30	
8	9	4	6	4	-	-	-	-	-	-	-	31	
10	9	8	6	5	-	-	-	-	-	-	-	32	
-	-	-	-	-	-	-	-	-	-	-	-	G	
-	-	-	-	-	-	-	-	-	-	-	-	33	
-	-	-	-	-	-	-	-	-	-	-	-	34	
-	-	-	-	-	-	-	-	-	-	-	-	35	
-	-	-	-	-	-	-	-	-	-	-	-	36	
368	448	344	297	249	3	45	34	23	23	19	19	H	
4	9	4	2	1	-	-	-	-	-	-	-	37	
154	206	150	85	71	-	-	-	-	-	-	-	38	
186	213	172	191	160	2	31	20	13	13	13	13	39	
20	17	16	17	16	-	-	-	-	-	-	-	40	
4	3	2	2	1	1	14	14	10	10	6	6	41	
491	656	468	412	383	7	115	86	113	85	100	73	I	
12	12	12	12	12	-	-	-	-	-	-	-	42	
17	11	10	10	10	-	-	-	-	-	-	-	43	
418	585	412	362	341	4	42	38	40	37	27	25	44	

第7表 産業中分類別，開設時期(14区分)別

産業中分類	総 数							昭和29年以前	
	事業所数	従 業 者 数						事業所数	総 数
		総 数	うち男	うち常用雇用者					
				総 数	うち男	うち正社員			
総 数	うち男	総 数	うち男			総 数	うち男		
45 水 運 業	5	74	73	68	67	60	59	-	-
46 航 空 運 輸 業	1	6	2	6	2	4	2	-	-
47 倉 庫 業	153	3,734	2,582	3,582	2,456	2,170	1,811	5	151
48 運輸に附帯するサービス業	137	3,034	2,509	2,747	2,270	2,048	1,877	6	288
<b>J 卸 売 ・ 小 売 業</b>	<b>9,633</b>	<b>87,251</b>	<b>44,565</b>	<b>74,254</b>	<b>36,356</b>	<b>31,300</b>	<b>21,720</b>	<b>865</b>	<b>4,673</b>
49 各 種 商 品 卸 売 業	5	70	51	56	41	45	40	1	26
50 織 維 ・ 衣 服 等 卸 売 業	56	401	198	309	138	186	116	4	21
51 飲 食 料 品 卸 売 業	440	4,725	3,187	3,971	2,643	2,608	2,070	24	276
52 建 築 材 料 ， 鉱 物 ・ 金 属 材 料 等 卸 売 業	449	3,856	2,882	3,041	2,265	2,660	2,036	56	678
53 機 械 器 具 卸 売 業	505	6,095	4,637	5,366	4,081	4,549	3,656	18	217
54 そ の 他 の 卸 売 業	330	2,693	1,658	2,180	1,300	1,562	1,109	14	73
55 各 種 商 品 小 売 業	51	6,085	1,867	5,552	1,638	1,265	793	-	-
56 織 物 ・ 衣 服 ・ 身 の 回 り 品 小 売 業	1,104	5,586	1,806	4,533	1,262	2,022	805	95	611
57 飲 食 料 品 小 売 業	3,036	31,996	13,838	27,815	11,350	5,437	3,406	333	1,401
58 自 動 車 ・ 自 転 車 小 売 業	477	3,533	2,983	2,989	2,562	2,712	2,436	40	198
59 家 具 ・ じ ゅ う 器 ・ 機 械 器 具 小 売 業	662	4,106	2,798	3,262	2,187	1,896	1,438	74	241
60 そ の 他 の 小 売 業	2,518	18,105	8,660	15,180	6,889	6,358	3,815	206	931
<b>K 金 融 ・ 保 険 業</b>	<b>408</b>	<b>8,338</b>	<b>3,304</b>	<b>8,081</b>	<b>3,133</b>	<b>6,329</b>	<b>2,920</b>	<b>34</b>	<b>1,644</b>
61 銀 行 業	72	2,218	798	2,213	796	1,175	641	10	540
62 協 同 組 織 金 融 業	78	1,847	1,145	1,846	1,144	1,767	1,130	10	637
63 郵 便 貯 金 取 扱 機 関 ， 政 府 関 係 金 融 機 関	2	342	255	332	245	311	224	-	-
64 貸 金 業 ， 投 資 業 等 非 預 金 信 用 機 関	78	522	247	449	198	291	196	8	23
65 証 券 業 ， 商 品 先 物 取 引 業	14	336	175	334	174	311	173	-	-
66 補 助 的 金 融 業 ， 金 融 附 帯 業	4	59	42	55	38	52	38	-	-
67 保 険 業 ( 保 険 媒 介 代 理 業 等 を 含 む ) *	160	3,014	642	2,852	538	2,422	518	6	444
<b>L 不 動 産 業</b>	<b>3,235</b>	<b>10,216</b>	<b>5,964</b>	<b>5,384</b>	<b>2,980</b>	<b>3,997</b>	<b>2,400</b>	<b>114</b>	<b>382</b>
68 不 動 産 取 引 業	791	4,187	2,508	2,912	1,703	2,312	1,508	8	32
69 不 動 産 賃 貸 業 ・ 管 理 業	2,444	6,029	3,456	2,472	1,277	1,685	892	106	350
<b>M 飲 食 店 ， 宿 泊 業</b>	<b>6,240</b>	<b>43,113</b>	<b>19,036</b>	<b>35,238</b>	<b>15,124</b>	<b>7,746</b>	<b>4,877</b>	<b>118</b>	<b>649</b>
70 一 般 飲 食 店	3,164	28,280	12,734	24,280	10,316	4,599	3,066	74	446
71 遊 興 飲 食 店	2,733	12,255	5,162	8,707	3,833	2,041	1,110	23	60
72 宿 泊 業	343	2,578	1,140	2,251	975	1,106	701	21	143
<b>N 医 療 ， 福 祉</b>	<b>2,601</b>	<b>38,307</b>	<b>10,606</b>	<b>34,116</b>	<b>8,405</b>	<b>20,346</b>	<b>5,751</b>	<b>73</b>	<b>3,048</b>
73 医 療 業	2,021	23,824	7,082	20,708	5,108	13,408	3,402	64	2,837
74 保 健 衛 生	5	219	136	211	128	134	104	-	-
75 社 会 保 険 ・ 社 会 福 祉 ・ 介 護 事 業	575	14,264	3,388	13,197	3,169	6,804	2,245	9	211
<b>O 教 育 ， 学 習 支 援 業</b>	<b>1,199</b>	<b>17,106</b>	<b>8,278</b>	<b>15,417</b>	<b>7,387</b>	<b>6,846</b>	<b>3,624</b>	<b>53</b>	<b>3,142</b>
76 学 校 教 育	129	8,145	4,044	7,933	3,907	4,475	2,258	40	3,103
77 そ の 他 の 教 育 ， 学 習 支 援 業	1,070	8,961	4,234	7,484	3,480	2,371	1,366	13	39
<b>P 複 合 サ ー ビ ス 事 業</b>	<b>187</b>	<b>3,633</b>	<b>2,163</b>	<b>3,494</b>	<b>2,059</b>	<b>2,087</b>	<b>1,510</b>	<b>11</b>	<b>97</b>
78 郵 便 局 ( 別 掲 を 除 く )	99	2,532	1,471	2,518	1,463	1,187	957	-	-
79 協 同 組 合 ( 他 に 分 類 さ れ な い も の )	88	1,101	692	976	596	900	553	11	97
<b>Q サ ー ビ ス 業 ( 他 に 分 類 さ れ な い も の )</b>	<b>6,591</b>	<b>79,336</b>	<b>53,080</b>	<b>68,904</b>	<b>46,270</b>	<b>47,230</b>	<b>37,047</b>	<b>456</b>	<b>14,228</b>
80 専 門 サ ー ビ ス 業 *	1,011	7,748	5,358	6,216	4,160	5,266	3,863	12	110
81 学 術 ・ 開 発 研 究 機 関	64	17,899	15,383	17,802	15,292	17,552	15,164	4	11,589
82 洗 濯 ・ 理 容 ・ 美 容 ・ 浴 場 業	2,791	10,676	4,096	7,354	2,313	4,190	1,754	167	709
83 そ の 他 の 生 活 関 連 サ ー ビ ス 業	367	2,457	1,236	1,981	966	810	452	16	69
84 娯 楽 業	457	6,771	4,463	5,981	3,926	2,110	1,679	10	117
85 廃 棄 物 処 理 業	101	1,459	1,267	1,282	1,128	1,083	961	-	-
86 自 動 車 整 備 業	266	1,295	1,049	882	736	737	640	15	93
87 機 械 等 修 理 業 ( 別 掲 を 除 く )	239	3,920	3,374	3,556	3,073	3,307	2,915	7	210
88 物 品 賃 貸 業	206	2,729	1,793	2,524	1,635	1,262	1,041	2	87
89 広 告 業	39	486	258	375	212	211	164	1	7
90 そ の 他 の 事 業 サ ー ビ ス 業	569	21,059	13,279	18,801	11,686	9,250	7,538	4	115
91 政 治 ・ 経 済 ・ 文 化 団 体	185	1,406	722	1,081	599	685	427	23	216
92 宗 教	272	1,275	727	922	475	709	411	192	902
93 そ の 他 の サ ー ビ ス 業	24	156	75	147	69	58	38	3	4

# 事業所数及び男女別従業者数

民 営

昭和29年以前					30～39年							産 業 中分類	
従 業 者 数					事業所数	従 業 者 数							
うち男	うち常用雇用者					総 数	うち男	うち常用雇用者					
	総 数	うち男	うち正社員					総 数	うち男	うち正社員			
			総 数	うち男				総 数	うち男	総 数	うち男		
-	-	-	-	-	1	1	1	-	-	-	-	45	
-	-	-	-	-	-	-	-	-	-	-	-	46	
134	143	127	139	127	5	62	46	56	42	36	31	47	
266	274	253	274	253	18	286	263	248	226	197	184	48	
<b>2,637</b>	<b>3,267</b>	<b>1,707</b>	<b>2,146</b>	<b>1,341</b>	<b>1,109</b>	<b>5,987</b>	<b>3,256</b>	<b>3,980</b>	<b>2,044</b>	<b>2,411</b>	<b>1,545</b>	<b>J</b>	
21	18	14	18	14	1	4	2	3	1	2	1	49	
12	12	6	12	6	3	12	5	5	-	1	-	50	
170	223	136	141	107	40	373	207	291	152	176	120	51	
471	564	381	534	365	81	515	393	354	267	293	225	52	
150	182	119	157	113	24	232	178	187	145	163	138	53	
48	50	31	37	26	26	160	102	122	78	87	57	54	
-	-	-	-	-	4	619	179	469	145	256	129	55	
270	455	179	276	157	98	258	108	106	20	59	16	56	
712	878	372	434	220	399	1,967	910	1,292	508	574	291	57	
158	144	116	126	107	50	336	280	268	231	249	225	58	
155	128	68	107	61	91	277	174	151	88	126	80	59	
470	613	285	304	165	292	1,234	718	732	409	425	263	60	
<b>760</b>	<b>1,633</b>	<b>751</b>	<b>1,429</b>	<b>685</b>	<b>38</b>	<b>591</b>	<b>295</b>	<b>563</b>	<b>276</b>	<b>478</b>	<b>269</b>	<b>K</b>	
299	539	298	344	233	6	130	35	130	35	70	29	61	
411	636	410	630	409	10	280	153	280	153	260	152	62	
-	-	-	-	-	1	34	27	34	27	34	27	63	
13	15	7	14	7	16	55	31	27	12	25	12	64	
-	-	-	-	-	2	75	38	75	38	72	38	65	
-	-	-	-	-	1	13	8	13	8	13	8	66	
37	443	36	441	36	2	4	3	4	3	4	3	67	
<b>215</b>	<b>159</b>	<b>68</b>	<b>135</b>	<b>58</b>	<b>210</b>	<b>497</b>	<b>268</b>	<b>154</b>	<b>65</b>	<b>106</b>	<b>43</b>	<b>L</b>	
22	17	9	14	8	35	138	75	66	30	48	24	68	
193	142	59	121	50	175	359	193	88	35	58	19	69	
<b>259</b>	<b>460</b>	<b>163</b>	<b>227</b>	<b>127</b>	<b>237</b>	<b>965</b>	<b>446</b>	<b>627</b>	<b>246</b>	<b>303</b>	<b>162</b>	<b>M</b>	
185	327	108	168	90	161	714	332	456	169	210	107	70	
13	29	6	13	5	47	144	58	84	33	31	17	71	
61	104	49	46	32	29	107	56	87	44	62	38	72	
<b>825</b>	<b>2,934</b>	<b>741</b>	<b>2,382</b>	<b>597</b>	<b>153</b>	<b>2,381</b>	<b>753</b>	<b>2,117</b>	<b>595</b>	<b>1,405</b>	<b>380</b>	<b>N</b>	
796	2,724	713	2,222	573	141	1,986	584	1,748	440	1,111	244	73	
-	-	-	-	-	1	160	117	154	111	106	92	74	
29	210	28	160	24	11	235	52	215	44	188	44	75	
<b>1,861</b>	<b>3,098</b>	<b>1,834</b>	<b>1,588</b>	<b>915</b>	<b>50</b>	<b>933</b>	<b>209</b>	<b>888</b>	<b>186</b>	<b>594</b>	<b>133</b>	<b>O</b>	
1,843	3,078	1,827	1,579	912	29	819	142	799	131	532	90	76	
18	20	7	9	3	21	114	67	89	55	62	43	77	
<b>41</b>	<b>67</b>	<b>37</b>	<b>63</b>	<b>35</b>	<b>6</b>	<b>78</b>	<b>48</b>	<b>75</b>	<b>48</b>	<b>70</b>	<b>48</b>	<b>P</b>	
-	-	-	-	-	1	2	-	1	-	-	-	78	
41	67	37	63	35	5	76	48	74	48	70	48	79	
<b>11,448</b>	<b>13,484</b>	<b>10,921</b>	<b>12,906</b>	<b>10,808</b>	<b>530</b>	<b>6,474</b>	<b>4,187</b>	<b>5,471</b>	<b>3,586</b>	<b>3,694</b>	<b>2,971</b>	<b>Q</b>	
64	92	51	66	40	42	251	175	188	126	149	110	80	
9,971	11,584	9,966	11,547	9,960	6	1,862	1,585	1,853	1,576	1,762	1,509	81	
320	411	132	221	106	308	967	463	552	237	369	184	82	
48	47	32	35	27	14	60	39	44	28	36	25	83	
77	91	60	60	40	24	422	245	358	205	181	124	84	
-	-	-	-	-	5	164	141	143	127	141	125	85	
73	70	55	64	52	40	218	175	154	127	130	112	86	
188	186	167	177	163	11	172	151	141	123	133	121	87	
13	82	9	37	8	5	37	30	24	20	13	10	88	
5	6	4	5	4	2	11	9	8	8	8	8	89	
33	109	28	36	24	34	2,095	1,039	1,823	896	635	559	90	
150	175	110	153	102	18	47	19	46	18	38	16	91	
504	627	305	501	280	19	165	115	134	94	97	67	92	
2	4	2	4	2	2	3	1	3	1	2	1	93	

第7表 産業中分類別, 開設時期(14区分)別

産業中分類	40 ~ 49年							50~59年	
	事業所数	従業者数					事業所数	総数	
		総数	うち男	うち常用雇用者					
				総数	うち男	うち正社員			
総数	うち男	総数	うち男	総数	うち男				
45 水 運 業	1	22	22	19	19	19	19	2	19
46 航 空 運 輸 業	-	-	-	-	-	-	-	-	-
47 倉 庫 業	14	406	253	395	244	347	233	19	458
48 運輸に附帯するサービス業	26	647	590	565	526	450	432	18	449
<b>J 卸 売 ・ 小 売 業</b>	<b>1,281</b>	<b>9,128</b>	<b>5,222</b>	<b>7,040</b>	<b>3,890</b>	<b>4,046</b>	<b>2,954</b>	<b>1,343</b>	<b>11,554</b>
49 各 種 商 品 卸 売 業	-	-	-	-	-	-	-	-	-
50 織 維 ・ 衣 服 等 卸 売 業	6	69	27	62	20	38	16	14	186
51 飲 食 料 品 卸 売 業	63	605	335	497	262	327	210	141	1,537
52 建築材料, 鉱物・金属材料等卸売業	90	824	622	626	479	542	423	79	511
53 機 械 器 具 卸 売 業	68	993	789	875	699	807	669	75	580
54 そ の 他 の 卸 売 業	43	494	319	399	242	303	220	77	633
55 各 種 商 品 小 売 業	8	850	273	721	216	104	88	5	923
56 織物・衣服・身の回り品小売業	115	454	215	292	119	116	54	95	311
57 飲 食 料 品 小 売 業	404	2,386	1,040	1,781	674	570	309	379	3,965
58 自 動 車 ・ 自 転 車 小 売 業	66	712	614	619	542	572	518	71	600
59 家具・じゅう器・機械器具小売業	112	382	247	233	139	178	115	114	354
60 そ の 他 の 小 売 業	306	1,359	741	935	498	489	332	293	1,954
<b>K 金 融 ・ 保 険 業</b>	<b>50</b>	<b>850</b>	<b>336</b>	<b>820</b>	<b>324</b>	<b>688</b>	<b>315</b>	<b>70</b>	<b>1,102</b>
61 銀 行 業	12	264	90	261	90	152	82	19	443
62 協 同 組 織 金 融 業	11	233	157	233	157	224	156	17	303
63 郵便貯金取扱機関, 政府関係金融機関	-	-	-	-	-	-	-	-	-
64 貸金業, 投資業等非預金信用機関	10	50	35	41	28	37	28	12	44
65 証券業, 商品先物取引業	2	26	19	25	18	23	18	1	18
66 補助的金融業, 金融附帯業	-	-	-	-	-	-	-	-	-
67 保険業 (保険媒介代理業等を含む) *	15	277	35	260	31	252	31	21	294
<b>L 不 動 産 業</b>	<b>518</b>	<b>1,308</b>	<b>694</b>	<b>451</b>	<b>187</b>	<b>346</b>	<b>152</b>	<b>559</b>	<b>1,645</b>
68 不 動 産 取 引 業	104	412	217	199	82	154	74	140	665
69 不 動 産 賃 貸 業 ・ 管 理 業	414	896	477	252	105	192	78	419	980
<b>M 飲 食 店 , 宿 泊 業</b>	<b>661</b>	<b>3,137</b>	<b>1,392</b>	<b>2,231</b>	<b>895</b>	<b>828</b>	<b>458</b>	<b>975</b>	<b>5,324</b>
70 一 般 飲 食 店	435	2,258	1,057	1,627	677	558	303	525	3,472
71 遊 興 飲 食 店	182	516	182	279	82	125	55	402	1,443
72 宿 泊 業	44	363	153	325	136	145	100	48	409
<b>N 医 療 , 福 祉</b>	<b>170</b>	<b>5,039</b>	<b>1,447</b>	<b>4,784</b>	<b>1,287</b>	<b>3,407</b>	<b>882</b>	<b>276</b>	<b>2,929</b>
73 医 療 業	154	4,472	1,324	4,223	1,168	3,159	798	243	2,153
74 保 健 衛 生	1	8	8	8	8	3	3	2	49
75 社会保険・社会福祉・介護事業	15	559	115	553	111	245	81	31	727
<b>O 教 育 , 学 習 支 援 業</b>	<b>99</b>	<b>3,267</b>	<b>1,555</b>	<b>3,116</b>	<b>1,493</b>	<b>1,859</b>	<b>1,004</b>	<b>173</b>	<b>1,362</b>
76 学 校 教 育	27	2,808	1,357	2,753	1,334	1,683	896	12	497
77 その他の教育, 学習支援業	72	459	198	363	159	176	108	161	865
<b>P 複 合 サ ー ビ ス 事 業</b>	<b>22</b>	<b>246</b>	<b>159</b>	<b>213</b>	<b>126</b>	<b>177</b>	<b>103</b>	<b>20</b>	<b>146</b>
78 郵 便 局 (別 掲 を 除 く)	1	5	3	3	1	2	1	-	-
79 協 同 組 合 (他 に 分 類 さ れ な い も の)	21	241	156	210	125	175	102	20	146
<b>Q サ ー ビ ス 業 (他 に 分 類 さ れ な い も の)</b>	<b>890</b>	<b>6,779</b>	<b>4,349</b>	<b>5,293</b>	<b>3,478</b>	<b>3,783</b>	<b>2,807</b>	<b>1,036</b>	<b>8,642</b>
80 専 門 サ ー ビ ス 業 *	116	793	599	610	451	556	439	177	1,684
81 学 術 ・ 開 発 研 究 機 関	5	873	741	848	716	837	709	6	163
82 洗 濯 ・ 理 容 ・ 美 容 ・ 浴 場 業	470	1,512	680	899	349	511	234	478	1,414
83 その他の生活関連サービス業	36	216	103	163	71	98	57	34	163
84 娯 楽 業	59	822	558	713	483	302	240	76	883
85 廃 棄 物 処 理 業	14	229	207	199	181	193	176	22	348
86 自 動 車 整 備 業	52	248	193	151	127	135	115	40	209
87 機 械 等 修 理 業 (別 掲 を 除 く)	32	504	353	455	319	441	311	39	406
88 物 品 賃 貸 業	21	247	201	202	169	161	142	27	267
89 広 告 業	3	25	14	19	10	18	10	3	15
90 その他の事業サービス業	48	951	620	827	533	429	317	91	2,852
91 政 治 ・ 経 済 ・ 文 化 団 体	18	318	56	175	52	79	44	21	110
92 宗 教	14	38	22	31	16	22	12	19	76
93 そ の 他 の サ ー ビ ス 業	2	3	2	1	1	1	1	3	52

# 事業所数及び男女別従業者数

民 営

50 ～ 59 年					60 ～ 平成 6 年							産 業 中分類
従 業 者 数					事業所数	従 業 者 数						
うち男	うち常用雇用者					総 数	うち男	うち常用雇用者				
	総 数	うち男	うち正社員					総 数	うち男	うち正社員		
総 数			うち男	総 数	うち男	総 数	うち男			総 数	うち男	
18	19	18	11	10	1	32	32	30	30	30	30	45
-	-	-	-	-	1	6	2	6	2	4	2	46
305	449	296	265	226	39	1,280	838	1,246	818	581	497	47
325	402	286	268	232	26	911	693	852	641	561	511	48
<b>6,203</b>	<b>9,512</b>	<b>4,874</b>	<b>4,345</b>	<b>3,212</b>	<b>1,569</b>	<b>15,444</b>	<b>7,524</b>	<b>13,468</b>	<b>6,256</b>	<b>5,108</b>	<b>3,551</b>	<b>J</b>
-	-	-	-	-	1	2	1	-	-	-	-	49
100	161	84	96	70	14	39	18	15	4	6	3	50
1,117	1,286	932	835	691	65	842	539	708	442	467	377	51
371	380	278	333	253	60	441	340	331	257	265	207	52
417	462	339	390	305	123	1,269	932	1,084	792	747	572	53
403	510	316	347	269	70	487	296	386	227	250	190	54
312	837	267	154	107	7	1,304	312	1,264	300	225	151	55
107	208	55	113	45	166	884	267	727	204	380	151	56
1,611	3,422	1,270	747	486	460	5,844	2,515	5,306	2,173	891	602	57
512	518	448	497	441	92	660	558	560	485	506	460	58
222	189	100	123	78	86	378	242	254	146	196	125	59
1,031	1,539	785	710	467	425	3,294	1,504	2,833	1,226	1,175	713	60
<b>439</b>	<b>1,069</b>	<b>419</b>	<b>828</b>	<b>372</b>	<b>63</b>	<b>894</b>	<b>357</b>	<b>859</b>	<b>334</b>	<b>762</b>	<b>326</b>	<b>K</b>
166	443	166	249	124	8	182	71	182	71	131	68	61
195	303	195	278	190	21	258	154	258	154	243	150	62
-	-	-	-	-	-	-	-	-	-	-	-	63
21	36	16	26	16	7	45	23	36	19	33	19	64
14	18	14	15	14	3	72	37	71	37	63	37	65
-	-	-	-	-	1	24	17	20	13	18	13	66
43	269	28	260	28	23	313	55	292	40	274	39	67
<b>1,008</b>	<b>749</b>	<b>421</b>	<b>605</b>	<b>354</b>	<b>1,041</b>	<b>2,800</b>	<b>1,578</b>	<b>1,300</b>	<b>671</b>	<b>932</b>	<b>531</b>	<b>L</b>
408	393	234	328	215	200	949	553	651	364	482	297	68
600	356	187	277	139	841	1,851	1,025	649	307	450	234	69
<b>2,269</b>	<b>3,929</b>	<b>1,586</b>	<b>1,161</b>	<b>684</b>	<b>1,284</b>	<b>8,346</b>	<b>3,480</b>	<b>6,784</b>	<b>2,718</b>	<b>1,509</b>	<b>880</b>	<b>M</b>
1,563	2,725	1,127	733	461	595	5,484	2,443	4,741	1,980	848	544	70
523	872	314	261	114	579	2,209	780	1,451	516	364	173	71
183	332	145	167	109	110	653	257	592	222	297	163	72
<b>792</b>	<b>2,500</b>	<b>549</b>	<b>1,579</b>	<b>358</b>	<b>505</b>	<b>5,195</b>	<b>1,463</b>	<b>4,358</b>	<b>985</b>	<b>2,360</b>	<b>625</b>	<b>N</b>
607	1,778	380	1,130	241	437	3,486	1,014	2,784	569	1,495	323	73
10	48	9	24	9	-	-	-	-	-	-	-	74
175	674	160	425	108	68	1,709	449	1,574	416	865	302	75
<b>590</b>	<b>1,132</b>	<b>470</b>	<b>563</b>	<b>324</b>	<b>262</b>	<b>3,128</b>	<b>1,509</b>	<b>2,739</b>	<b>1,319</b>	<b>638</b>	<b>330</b>	<b>O</b>
270	470	247	375	221	7	738	358	675	306	215	103	76
320	662	223	188	103	255	2,390	1,151	2,064	1,013	423	227	77
<b>90</b>	<b>133</b>	<b>77</b>	<b>118</b>	<b>69</b>	<b>16</b>	<b>72</b>	<b>40</b>	<b>68</b>	<b>37</b>	<b>60</b>	<b>35</b>	<b>P</b>
-	-	-	-	-	1	2	-	2	-	-	-	78
90	133	77	118	69	15	70	40	66	37	60	35	79
<b>5,910</b>	<b>7,156</b>	<b>4,928</b>	<b>4,783</b>	<b>3,606</b>	<b>1,336</b>	<b>14,800</b>	<b>8,903</b>	<b>12,548</b>	<b>7,495</b>	<b>6,537</b>	<b>5,092</b>	<b>Q</b>
1,236	1,395	1,003	1,271	961	263	1,292	769	892	469	699	410	80
153	158	148	147	138	9	806	664	794	653	737	629	81
569	880	306	470	202	491	2,204	751	1,632	459	795	323	82
56	112	28	78	24	58	530	360	424	301	110	65	83
594	696	474	273	209	107	1,684	1,100	1,519	991	523	413	84
294	310	266	257	216	28	287	242	232	200	170	155	85
160	141	109	116	95	46	220	187	155	136	134	122	86
356	331	290	301	272	54	1,401	1,269	1,301	1,192	1,223	1,143	87
225	237	201	190	169	57	871	486	806	438	383	320	88
12	11	8	8	6	9	165	56	92	39	36	31	89
2,134	2,670	1,988	1,558	1,245	151	4,936	2,751	4,339	2,381	1,566	1,381	90
65	106	61	64	41	37	305	212	281	192	117	74	91
35	60	27	38	23	17	57	30	41	20	28	17	92
21	49	19	12	5	9	42	26	40	24	16	9	93

第7表 産業中分類別, 開設時期(14区分)別

産業中分類	平成7～11年							平成12年	
	事業所数	従業者数					事業所数	総数	
		総数	うち男	うち常用雇員					
				総数	うち男				
		うち正社員							
		総数	うち男	総数	うち男				
45 水 運 業	-	-	-	-	-	-	-	-	-
46 航 空 運 輸 業	-	-	-	-	-	-	-	-	-
47 倉 庫 業	29	483	350	425	299	307	267	5	119
48 運輸に附帯するサービス業	17	178	149	153	136	119	112	2	8
<b>J 卸 売 ・ 小 売 業</b>	<b>1,098</b>	<b>13,897</b>	<b>6,560</b>	<b>12,592</b>	<b>5,801</b>	<b>4,211</b>	<b>2,890</b>	<b>280</b>	<b>3,258</b>
49 各 種 商 品 卸 売 業	-	-	-	-	-	-	-	-	-
50 織 維 ・ 衣 服 等 卸 売 業	8	21	8	10	4	6	2	-	-
51 飲 食 料 品 卸 売 業	43	419	291	351	239	219	175	16	201
52 建 築 材 料, 鉱 物 ・ 金 属 材 料 等 卸 売 業	34	271	194	223	158	192	142	9	83
53 機 械 器 具 卸 売 業	52	906	696	816	626	758	612	16	118
54 そ の 他 の 卸 売 業	32	204	135	163	110	134	101	4	30
55 各 種 商 品 小 売 業	9	1,445	484	1,391	452	391	229	2	478
56 織 物 ・ 衣 服 ・ 身 の 回 り 品 小 売 業	162	838	221	738	177	273	112	32	188
57 飲 食 料 品 小 売 業	322	5,894	2,573	5,387	2,327	772	578	83	1,117
58 自 動 車 ・ 自 転 車 小 売 業	52	437	377	397	343	350	316	7	80
59 家 具 ・ じ ゅ う 器 ・ 機 械 器 具 小 売 業	60	450	258	380	219	147	109	13	194
60 そ の 他 の 小 売 業	324	3,012	1,323	2,736	1,146	969	514	98	769
<b>K 金 融 ・ 保 険 業</b>	<b>46</b>	<b>1,032</b>	<b>265</b>	<b>1,000</b>	<b>243</b>	<b>563</b>	<b>228</b>	<b>12</b>	<b>237</b>
61 銀 行 業	4	273	37	273	37	71	28	1	7
62 協 同 組 織 金 融 業	4	55	30	55	30	52	29	1	20
63 郵 便 貯 金 取 扱 機 関, 政 府 関 係 金 融 機 関	-	-	-	-	-	-	-	-	-
64 貸 金 業, 投 資 業 等 非 預 金 信 用 機 関	7	189	53	189	53	66	52	3	11
65 証 券 業, 商 品 先 物 取 引 業	4	90	53	90	53	83	52	-	-
66 補 助 的 金 融 業, 金 融 附 帯 業	-	-	-	-	-	-	-	-	-
67 保 険 業 (保 険 媒 介 代 理 業 等 を 含 む) *	27	425	92	393	70	291	67	7	199
<b>L 不 動 産 業</b>	<b>337</b>	<b>1,275</b>	<b>736</b>	<b>776</b>	<b>423</b>	<b>535</b>	<b>329</b>	<b>65</b>	<b>253</b>
68 不 動 産 取 引 業	110	688	395	502	286	375	242	25	126
69 不 動 産 賃 貸 業 ・ 管 理 業	227	587	341	274	137	160	87	40	127
<b>M 飲 食 店, 宿 泊 業</b>	<b>841</b>	<b>7,191</b>	<b>3,151</b>	<b>6,160</b>	<b>2,669</b>	<b>1,076</b>	<b>733</b>	<b>275</b>	<b>2,323</b>
70 一 般 飲 食 店	401	5,004	2,137	4,506	1,852	571	413	120	1,479
71 遊 興 飲 食 店	417	1,829	842	1,308	652	344	211	142	719
72 宿 泊 業	23	358	172	346	165	161	109	13	125
<b>N 医 療, 福 祉</b>	<b>371</b>	<b>4,354</b>	<b>1,203</b>	<b>3,718</b>	<b>906</b>	<b>2,032</b>	<b>603</b>	<b>122</b>	<b>2,021</b>
73 医 療 業	294	2,280	700	1,840	421	960	239	76	473
74 保 健 衛 生	1	2	1	1	-	1	-	-	-
75 社 会 保 険 ・ 社 会 福 祉 ・ 介 護 事 業	76	2,072	502	1,877	485	1,071	364	46	1,548
<b>O 教 育, 学 習 支 援 業</b>	<b>168</b>	<b>1,675</b>	<b>750</b>	<b>1,328</b>	<b>544</b>	<b>511</b>	<b>244</b>	<b>39</b>	<b>276</b>
76 学 校 教 育	6	92	36	91	36	71	27	-	-
77 そ の 他 の 教 育, 学 習 支 援 業	162	1,583	714	1,237	508	440	217	39	276
<b>P 複 合 サ ー ビ ス 事 業</b>	<b>14</b>	<b>179</b>	<b>100</b>	<b>179</b>	<b>100</b>	<b>169</b>	<b>100</b>	<b>1</b>	<b>1</b>
78 郵 便 局 (別 掲 を 除 く)	4	8	-	8	-	-	-	-	-
79 協 同 組 合 (他 に 分 類 さ れ な い も の)	10	171	100	171	100	169	100	1	1
<b>Q サ ー ビ ス 業 (他 に 分 類 さ れ な い も の)</b>	<b>762</b>	<b>7,174</b>	<b>4,242</b>	<b>6,173</b>	<b>3,628</b>	<b>3,178</b>	<b>2,289</b>	<b>215</b>	<b>2,201</b>
80 専 門 サ ー ビ ス 業 *	138	1,019	654	820	500	684	470	26	217
81 学 術 ・ 開 発 研 究 機 関	1	6	4	5	3	5	3	4	92
82 洗 濯 ・ 理 容 ・ 美 容 ・ 浴 場 業	288	1,206	396	889	233	510	196	84	306
83 そ の 他 の 生 活 関 連 サ ー ビ ス 業	62	310	122	230	93	75	40	26	266
84 娯 楽 業	71	1,101	712	1,028	656	287	231	12	274
85 廃 棄 物 処 理 業	12	107	93	96	82	62	52	5	68
86 自 動 車 整 備 業	27	121	107	83	74	73	66	11	64
87 機 械 等 修 理 業 (別 掲 を 除 く)	40	353	308	323	282	279	255	11	131
88 物 品 賃 貸 業	28	394	274	384	265	91	79	10	133
89 広 告 業	5	52	34	44	30	38	28	2	13
90 そ の 他 の 事 業 サ ー ビ ス 業	68	2,369	1,478	2,181	1,355	997	821	13	604
91 政 治 ・ 経 済 ・ 文 化 団 体	18	130	57	86	53	73	46	5	15
92 宗 教	2	3	2	3	2	3	2	5	13
93 そ の 他 の サ ー ビ ス 業	2	3	1	1	-	1	-	1	5

# 事業所数及び男女別従業者数

民 営

平成12年					平成13年							業 種 分 類	
従業者数					事業所数	従業者数							
うち男	うち常用雇用者					総数	うち男	うち常用雇用者					
	総数	うち男	うち正社員					総数	うち男	うち正社員			
			総数	うち男						総数	うち男		
-	-	-	-	-	-	-	-	-	-	-	-	-	45
-	-	-	-	-	-	-	-	-	-	-	-	-	46
66	116	63	26	25	11	168	133	152	117	79	74	47	
5	8	5	7	5	1	37	35	37	35	37	35	48	
<b>1,528</b>	<b>2,981</b>	<b>1,355</b>	<b>1,056</b>	<b>725</b>	<b>268</b>	<b>2,614</b>	<b>1,315</b>	<b>2,352</b>	<b>1,164</b>	<b>845</b>	<b>628</b>	<b>J</b>	
-	-	-	-	-	1	22	11	19	10	9	9	49	
-	-	-	-	-	1	3	2	1	-	-	-	50	
168	190	159	150	139	6	124	101	117	97	56	53	51	
63	75	57	71	57	5	59	49	52	45	47	42	52	
92	106	82	92	78	19	311	251	294	236	264	221	53	
19	27	17	16	11	9	52	35	45	32	32	27	54	
155	474	154	85	49	5	21	6	20	6	1	-	55	
64	159	47	49	20	33	206	72	179	59	45	20	56	
456	1,009	394	156	82	82	962	391	851	332	67	45	57	
68	78	66	68	64	21	136	106	119	92	95	88	58	
134	184	128	108	95	21	175	68	156	55	45	32	59	
309	679	251	261	130	65	543	223	499	200	184	91	60	
<b>99</b>	<b>231</b>	<b>95</b>	<b>216</b>	<b>94</b>	<b>17</b>	<b>222</b>	<b>86</b>	<b>212</b>	<b>80</b>	<b>193</b>	<b>78</b>	<b>K</b>	
3	7	3	3	3	2	16	8	16	8	11	8	61	
11	20	11	20	11	-	-	-	-	-	-	-	62	
-	-	-	-	-	-	-	-	-	-	-	-	63	
7	7	4	7	4	4	25	16	22	15	22	15	64	
-	-	-	-	-	1	19	6	19	6	19	6	65	
-	-	-	-	-	1	12	9	12	9	12	9	66	
78	197	77	186	76	9	150	47	143	42	129	40	67	
<b>146</b>	<b>174</b>	<b>97</b>	<b>120</b>	<b>76</b>	<b>59</b>	<b>297</b>	<b>200</b>	<b>222</b>	<b>154</b>	<b>149</b>	<b>94</b>	<b>L</b>	
82	99	64	75	58	26	121	73	79	49	64	44	68	
64	75	33	45	18	33	176	127	143	105	85	50	69	
<b>1,046</b>	<b>2,005</b>	<b>908</b>	<b>318</b>	<b>218</b>	<b>261</b>	<b>2,244</b>	<b>1,076</b>	<b>1,980</b>	<b>947</b>	<b>358</b>	<b>246</b>	<b>M</b>	
653	1,380	595	214	153	109	1,329	637	1,215	560	204	162	70	
333	518	260	70	41	146	834	403	686	352	137	72	71	
60	107	53	34	24	6	81	36	79	35	17	12	72	
<b>439</b>	<b>1,836</b>	<b>356</b>	<b>608</b>	<b>186</b>	<b>122</b>	<b>2,093</b>	<b>455</b>	<b>1,886</b>	<b>376</b>	<b>1,095</b>	<b>245</b>	<b>N</b>	
142	382	78	165	48	87	1,282	316	1,164	244	735	152	73	
-	-	-	-	-	-	-	-	-	-	-	-	74	
297	1,454	278	443	138	35	811	139	722	132	360	93	75	
<b>124</b>	<b>210</b>	<b>93</b>	<b>70</b>	<b>46</b>	<b>43</b>	<b>314</b>	<b>135</b>	<b>274</b>	<b>121</b>	<b>77</b>	<b>45</b>	<b>O</b>	
-	-	-	-	-	1	11	1	10	1	5	-	76	
124	210	93	70	46	42	303	134	264	120	72	45	77	
1	1	1	1	1	1	2	1	1	-	1	-	P	
-	-	-	-	-	-	-	-	-	-	-	-	78	
1	1	1	1	1	1	2	1	1	-	1	-	79	
<b>1,338</b>	<b>1,943</b>	<b>1,170</b>	<b>841</b>	<b>615</b>	<b>186</b>	<b>2,400</b>	<b>1,233</b>	<b>2,073</b>	<b>1,025</b>	<b>826</b>	<b>598</b>	<b>Q</b>	
136	171	105	136	84	35	195	134	142	94	115	75	80	
78	91	77	76	73	2	33	23	26	16	21	16	81	
94	219	48	104	42	68	274	114	203	72	119	57	82	
41	254	32	52	20	19	105	62	89	55	48	36	83	
182	269	177	64	54	18	152	109	128	91	51	42	84	
63	67	62	65	60	3	99	90	94	86	74	67	85	
58	50	46	27	26	5	22	20	16	14	10	9	86	
112	118	101	114	99	6	154	126	149	122	149	122	87	
90	130	88	51	37	6	72	56	72	56	21	18	88	
11	12	10	12	10	1	49	16	48	16	3	3	89	
456	536	413	118	99	19	1,232	478	1,093	398	211	150	90	
6	13	5	9	5	3	5	-	5	-	-	-	91	
7	8	2	8	2	-	-	-	-	-	-	-	92	
4	5	4	5	4	1	8	5	8	5	4	3	93	

第7表 産業中分類別，開設時期(14区分)別

産業中分類	平成14年							平成15年	
	事業所数	従業者数					事業所数	総数	
		総数	うち男	うち常用雇用者					
				うち正社員					
総数	うち男	総数	うち男						
45 水 運 業	-	-	-	-	-	-	-	-	
46 航 空 運 輸 業	-	-	-	-	-	-	-	-	
47 倉 庫 業	7	178	134	177	133	64	55	6	
48 運輸に附帯するサービス業	3	21	17	20	16	14	14	-	
<b>J 卸 売 ・ 小 売 業</b>	<b>266</b>	<b>3,073</b>	<b>1,581</b>	<b>2,783</b>	<b>1,387</b>	<b>970</b>	<b>682</b>	<b>307</b>	
49 各 種 商 品 卸 売 業	-	-	-	-	-	-	-	1	
50 織 維 ・ 衣 服 等 卸 売 業	-	-	-	-	-	-	-	-	
51 飲 食 料 品 卸 売 業	9	44	29	34	23	22	18	7	
52 建築材料，鉱物・金属材料等卸売業	10	70	53	62	46	51	39	7	
53 機 械 器 具 卸 売 業	19	232	195	199	167	194	162	18	
54 そ の 他 の 卸 売 業	7	46	26	22	11	16	9	9	
55 各 種 商 品 小 売 業	-	-	-	-	-	-	-	2	
56 織物・衣服・身の回り品小売業	28	138	38	115	25	52	17	38	
57 飲 食 料 品 小 売 業	87	1,518	696	1,411	627	227	161	81	
58 自 動 車 ・ 自 転 車 小 売 業	13	56	46	44	37	40	34	14	
59 家具・じゅう器・機械器具小売業	14	244	171	232	160	119	106	12	
60 そ の 他 の 小 売 業	79	725	327	664	291	249	136	118	
<b>K 金 融 ・ 保 険 業</b>	<b>15</b>	<b>251</b>	<b>86</b>	<b>243</b>	<b>79</b>	<b>178</b>	<b>73</b>	<b>21</b>	
61 銀 行 業	3	91	26	91	26	56	21	3	
62 協 同 組 織 金 融 業	2	36	20	36	20	36	20	1	
63 郵便貯金取扱機関，政府関係金融機関	-	-	-	-	-	-	-	-	
64 貸金業，投資業等非預金信用機関	2	5	5	5	5	5	5	4	
65 証券業，商品先物取引業	-	-	-	-	-	-	-	-	
66 補助的金融業，金融附帯業	-	-	-	-	-	-	-	-	
67 保険業（保険媒介代理業等を含む）*	8	119	35	111	28	81	27	13	
<b>L 不 動 産 業</b>	<b>67</b>	<b>610</b>	<b>388</b>	<b>519</b>	<b>332</b>	<b>442</b>	<b>299</b>	<b>63</b>	
68 不 動 産 取 引 業	36	477	291	424	259	378	248	27	
69 不 動 産 賃 貸 業 ・ 管 理 業	31	133	97	95	73	64	51	36	
<b>M 飲 食 店 ， 宿 泊 業</b>	<b>256</b>	<b>2,343</b>	<b>1,088</b>	<b>2,090</b>	<b>965</b>	<b>288</b>	<b>209</b>	<b>348</b>	
70 一 般 飲 食 店	123	1,654	750	1,552	690	186	148	161	
71 遊 興 飲 食 店	123	666	328	518	267	89	54	175	
72 宿 泊 業	10	23	10	20	8	13	7	12	
<b>N 医 療 ， 福 祉</b>	<b>119</b>	<b>2,130</b>	<b>524</b>	<b>1,991</b>	<b>438</b>	<b>1,026</b>	<b>325</b>	<b>148</b>	
73 医 療 業	72	933	286	832	219	595	174	93	
74 保 健 衛 生	-	-	-	-	-	-	-	-	
75 社会保険・社会福祉・介護事業	47	1,197	238	1,159	219	431	151	55	
<b>O 教 育 ， 学 習 支 援 業</b>	<b>43</b>	<b>367</b>	<b>162</b>	<b>331</b>	<b>141</b>	<b>61</b>	<b>25</b>	<b>59</b>	
76 学 校 教 育	-	-	-	-	-	-	-	-	
77 その他の教育，学習支援業	43	367	162	331	141	61	25	59	
<b>P 複 合 サ ー ビ ス 事 業</b>	<b>1</b>	<b>250</b>	<b>186</b>	<b>206</b>	<b>142</b>	<b>196</b>	<b>134</b>	<b>93</b>	
78 郵 便 局（別掲を除く）	-	-	-	-	-	-	-	91	
79 協同組合（他に分類されないもの）	1	250	186	206	142	196	134	2	
<b>Q サ ー ビ ス 業（他に分類されないもの）</b>	<b>198</b>	<b>2,674</b>	<b>1,854</b>	<b>2,353</b>	<b>1,614</b>	<b>1,692</b>	<b>1,278</b>	<b>239</b>	
80 専 門 サ ー ビ ス 業*	36	195	104	145	65	111	60	47	
81 学 術 ・ 開 発 研 究 機 関	3	58	47	57	47	55	47	4	
82 洗 濯 ・ 理 容 ・ 美 容 ・ 浴 場 業	71	453	172	362	116	267	111	97	
83 その他の生活関連サービス業	18	133	66	119	57	80	51	21	
84 娯 楽 業	13	181	133	126	88	39	30	19	
85 廃 棄 物 処 理 業	3	26	25	26	25	21	21	-	
86 自 動 車 整 備 業	7	13	11	6	5	3	3	7	
87 機 械 等 修 理 業（別掲を除く）	7	70	67	61	59	32	31	9	
88 物 品 賃 貸 業	7	77	53	75	52	48	37	7	
89 広 告 業	2	17	13	14	10	8	7	1	
90 その他の事業サービス業	23	1,409	1,147	1,324	1,076	1,008	868	15	
91 政 治 ・ 経 済 ・ 文 化 団 体	7	41	15	37	13	19	11	11	
92 宗 教	1	1	1	1	1	1	1	1	
93 そ の 他 の サ ー ビ ス 業	-	-	-	-	-	-	-	-	



# 事業所数及び男女別従業者数

民 営

平成15年					平成16年							産 業 中分類	
従 業 者 数					事業所数	従 業 者 数							
うち男	うち常用雇用者					総 数	うち男	うち常用雇用者					
	総 数	うち男	うち正社員					総 数	うち男	うち正社員			
総 数			うち男	総 数	うち男	総 数	うち男			総 数	うち男		
-	-	-	-	-	-	-	-	-	-	-	-	-	45
-	-	-	-	-	-	-	-	-	-	-	-	-	46
207	270	204	187	169	7	65	57	63	55	52	50	50	47
-	-	-	-	-	6	60	52	54	47	28	23	23	48
<b>1,698</b>	<b>2,911</b>	<b>1,502</b>	<b>1,182</b>	<b>837</b>	<b>390</b>	<b>5,394</b>	<b>2,754</b>	<b>4,991</b>	<b>2,494</b>	<b>2,008</b>	<b>1,426</b>	<b>1,426</b>	<b>J</b>
16	16	16	16	16	-	-	-	-	-	-	-	-	49
-	-	-	-	-	2	6	2	4	1	4	1	1	50
51	47	40	39	34	7	96	69	92	66	73	59	59	51
135	149	118	135	115	9	195	156	185	146	159	135	135	52
234	296	226	235	182	23	420	330	397	312	382	307	307	53
27	47	20	25	11	14	280	140	263	126	229	115	115	54
15	49	10	7	6	4	292	90	237	50	34	26	26	55
68	153	53	42	25	51	268	68	244	52	93	37	37	56
429	923	382	107	73	138	2,218	986	2,054	901	263	204	204	57
67	65	55	52	48	16	80	68	65	55	58	53	53	58
112	157	104	108	82	26	323	239	309	229	205	167	167	59
544	1,009	478	416	245	100	1,216	606	1,141	556	508	322	322	60
<b>68</b>	<b>235</b>	<b>59</b>	<b>195</b>	<b>55</b>	<b>14</b>	<b>633</b>	<b>311</b>	<b>611</b>	<b>294</b>	<b>427</b>	<b>259</b>	<b>259</b>	<b>K</b>
16	40	16	21	13	1	180	20	180	20	34	7	7	61
11	20	11	20	11	-	-	-	-	-	-	-	-	62
-	-	-	-	-	1	308	228	298	218	277	197	197	63
6	12	5	10	5	2	12	7	11	6	11	6	6	64
-	-	-	-	-	-	-	-	-	-	-	-	-	65
-	-	-	-	-	1	10	8	10	8	9	8	8	66
35	163	27	144	26	9	123	48	112	42	96	41	41	67
<b>157</b>	<b>167</b>	<b>106</b>	<b>132</b>	<b>94</b>	<b>59</b>	<b>238</b>	<b>150</b>	<b>186</b>	<b>118</b>	<b>127</b>	<b>97</b>	<b>97</b>	<b>L</b>
114	142	92	118	86	23	131	89	116	77	92	70	70	68
43	25	14	14	8	36	107	61	70	41	35	27	27	69
<b>1,284</b>	<b>2,355</b>	<b>1,082</b>	<b>425</b>	<b>300</b>	<b>314</b>	<b>2,029</b>	<b>917</b>	<b>1,634</b>	<b>739</b>	<b>336</b>	<b>217</b>	<b>217</b>	<b>M</b>
829	1,549	726	225	167	141	1,094	514	903	415	172	128	128	70
422	764	335	175	114	164	905	385	706	310	141	75	75	71
33	42	21	25	19	9	30	18	25	14	23	14	14	72
<b>466</b>	<b>1,655</b>	<b>357</b>	<b>728</b>	<b>239</b>	<b>183</b>	<b>3,828</b>	<b>1,238</b>	<b>3,429</b>	<b>1,091</b>	<b>2,118</b>	<b>849</b>	<b>849</b>	<b>N</b>
183	382	99	175	68	117	1,871	632	1,717	531	1,118	391	391	73
-	-	-	-	-	-	-	-	-	-	-	-	-	74
283	1,273	258	553	171	66	1,957	606	1,712	560	1,000	458	458	75
<b>498</b>	<b>825</b>	<b>478</b>	<b>385</b>	<b>276</b>	<b>74</b>	<b>597</b>	<b>305</b>	<b>440</b>	<b>203</b>	<b>189</b>	<b>107</b>	<b>107</b>	<b>O</b>
-	-	-	-	-	2	17	8	9	4	4	3	3	76
498	825	478	385	276	72	580	297	431	199	185	104	104	77
<b>1,482</b>	<b>2,527</b>	<b>1,476</b>	<b>1,210</b>	<b>971</b>	<b>1</b>	<b>17</b>	<b>11</b>	<b>17</b>	<b>11</b>	<b>17</b>	<b>11</b>	<b>11</b>	<b>P</b>
1,464	2,497	1,458	1,180	953	-	-	-	-	-	-	-	-	78
18	30	18	30	18	1	17	11	17	11	17	11	11	79
<b>1,848</b>	<b>2,439</b>	<b>1,634</b>	<b>1,718</b>	<b>1,261</b>	<b>264</b>	<b>4,265</b>	<b>2,896</b>	<b>3,818</b>	<b>2,538</b>	<b>2,729</b>	<b>2,130</b>	<b>2,130</b>	<b>Q</b>
639	781	581	653	550	33	620	504	557	447	475	413	413	80
56	68	54	61	48	8	254	176	243	165	234	164	164	81
140	281	81	213	71	104	444	145	359	97	177	72	72	82
186	204	154	49	26	22	136	65	112	47	68	39	39	83
229	320	220	79	67	17	345	271	332	260	181	173	173	84
-	-	-	-	-	4	113	98	102	88	92	81	81	85
11	14	6	11	6	5	25	22	19	17	14	14	14	86
105	112	100	102	95	11	151	138	141	129	119	115	115	87
55	96	52	31	23	9	137	101	128	93	72	62	62	88
1	-	-	-	-	7	85	63	77	55	71	53	53	89
407	528	371	496	363	33	1,873	1,250	1,722	1,122	1,207	928	928	90
18	34	15	22	12	10	80	61	26	18	19	16	16	91
1	1	-	1	-	1	2	2	-	-	-	-	-	92
-	-	-	-	-	-	-	-	-	-	-	-	-	93

第7表 産業中分類別，開設時期(14区分)別

産業中分類	平成17年							平成18年	
	事業所数	従業者数					事業所数	総数	
		総数	うち男	うち常用雇用者					
				総数	うち男	うち正社員			
総数	うち男	総数	うち男	総数	うち男				
45 水 運 業	-	-	-	-	-	-	-	-	-
46 航 空 運 輸 業	-	-	-	-	-	-	-	-	-
47 倉 庫 業	2	21	15	21	15	18	14	2	4
48 運輸に附帯するサービス業	7	88	66	82	60	61	51	6	54
<b>J 卸 売 ・ 小 売 業</b>	<b>333</b>	<b>3,930</b>	<b>2,190</b>	<b>3,619</b>	<b>1,983</b>	<b>1,238</b>	<b>923</b>	<b>435</b>	<b>4,455</b>
49 各 種 商 品 卸 売 業	-	-	-	-	-	-	-	-	-
50 繊 維 ・ 衣 服 等 卸 売 業	2	9	8	6	5	6	5	1	19
51 飲 食 料 品 卸 売 業	11	76	53	65	42	51	39	6	65
52 建 築 材 料 ， 鉱 物 ・ 金 属 材 料 等 卸 売 業	3	16	15	15	14	15	14	6	26
53 機 械 器 具 卸 売 業	32	361	264	332	242	236	203	17	140
54 そ の 他 の 卸 売 業	10	80	58	65	49	53	46	12	73
55 各 種 商 品 小 売 業	4	68	29	68	29	8	8	1	25
56 織 物 ・ 衣 服 ・ 身 の 回 り 品 小 売 業	51	247	55	216	41	77	20	128	946
57 飲 食 料 品 小 売 業	92	1,634	722	1,535	653	233	136	142	1,758
58 自 動 車 ・ 自 転 車 小 売 業	17	74	57	49	38	42	34	13	60
59 家 具 ・ じ ゅ う 器 ・ 機 械 器 具 小 売 業	17	641	596	621	578	252	240	14	262
60 そ の 他 の 小 売 業	94	724	333	647	292	265	178	95	1,081
<b>K 金 融 ・ 保 険 業</b>	<b>8</b>	<b>84</b>	<b>36</b>	<b>74</b>	<b>32</b>	<b>66</b>	<b>30</b>	<b>16</b>	<b>472</b>
61 銀 行 業	-	-	-	-	-	-	-	2	11
62 協 同 組 織 金 融 業	-	-	-	-	-	-	-	-	-
63 郵 便 貯 金 取 扱 機 関 ， 政 府 関 係 金 融 機 関	-	-	-	-	-	-	-	-	-
64 貸 金 業 ， 投 資 業 等 非 預 金 信 用 機 関	2	8	4	7	3	6	3	1	42
65 証 券 業 ， 商 品 先 物 取 引 業	1	36	8	36	8	36	8	-	-
66 補 助 的 金 融 業 ， 金 融 附 帯 業	-	-	-	-	-	-	-	-	-
67 保 険 業 ( 保 険 媒 介 代 理 業 等 を 含 む ) *	5	40	24	31	21	24	19	13	419
<b>L 不 動 産 業</b>	<b>70</b>	<b>318</b>	<b>196</b>	<b>249</b>	<b>151</b>	<b>143</b>	<b>101</b>	<b>50</b>	<b>289</b>
68 不 動 産 取 引 業	33	147	97	116	78	98	71	21	112
69 不 動 産 賃 貸 業 ・ 管 理 業	37	171	99	133	73	45	30	29	177
<b>M 飲 食 店 ， 宿 泊 業</b>	<b>291</b>	<b>2,439</b>	<b>1,138</b>	<b>2,075</b>	<b>945</b>	<b>394</b>	<b>266</b>	<b>301</b>	<b>2,769</b>
70 一 般 飲 食 店	132	1,267	574	1,121	485	159	114	154	2,017
71 遊 興 飲 食 店	150	995	485	804	396	146	95	140	709
72 宿 泊 業	9	177	79	150	64	89	57	7	43
<b>N 医 療 ， 福 祉</b>	<b>170</b>	<b>1,935</b>	<b>581</b>	<b>1,653</b>	<b>457</b>	<b>850</b>	<b>261</b>	<b>158</b>	<b>1,295</b>
73 医 療 業	113	775	248	590	140	274	83	112	639
74 保 健 衛 生	-	-	-	-	-	-	-	-	-
75 社 会 保 険 ・ 社 会 福 祉 ・ 介 護 事 業	57	1,160	333	1,063	317	576	178	46	656
<b>O 教 育 ， 学 習 支 援 業</b>	<b>70</b>	<b>482</b>	<b>247</b>	<b>429</b>	<b>213</b>	<b>90</b>	<b>61</b>	<b>56</b>	<b>641</b>
76 学 校 教 育	3	35	17	24	10	9	4	2	25
77 そ の 他 の 教 育 ， 学 習 支 援 業	67	447	230	405	203	81	57	54	616
<b>P 複 合 サ ー ビ ス 事 業</b>	<b>1</b>	<b>7</b>	<b>4</b>	<b>7</b>	<b>4</b>	<b>5</b>	<b>3</b>	<b>-</b>	<b>-</b>
78 郵 便 局 ( 別 掲 を 除 く )	1	7	4	7	4	5	3	-	-
79 協 同 組 合 ( 他 に 分 類 さ れ な い も の )	-	-	-	-	-	-	-	-	-
<b>Q サ ー ビ ス 業 ( 他 に 分 類 さ れ な い も の )</b>	<b>227</b>	<b>4,477</b>	<b>3,452</b>	<b>3,907</b>	<b>2,984</b>	<b>3,167</b>	<b>2,659</b>	<b>206</b>	<b>2,146</b>
80 専 門 サ ー ビ ス 業 *	47	348	248	293	204	250	192	32	141
81 学 術 ・ 開 発 研 究 機 関	7	2,001	1,807	1,989	1,798	1,986	1,796	4	91
82 洗 濯 ・ 理 容 ・ 美 容 ・ 浴 場 業	72	292	103	237	73	174	66	75	372
83 そ の 他 の 生 活 関 連 サ ー ビ ス 業	15	50	15	34	10	16	8	21	144
84 娯 楽 業	17	193	134	157	108	49	42	12	243
85 廃 棄 物 処 理 業	2	7	5	5	4	4	4	2	8
86 自 動 車 整 備 業	4	23	19	19	16	16	16	6	14
87 機 械 等 修 理 業 ( 別 掲 を 除 く )	8	192	179	185	172	185	172	3	55
88 物 品 賃 貸 業	13	186	105	173	94	94	73	13	118
89 広 告 業	1	43	21	42	20	2	2	2	3
90 そ の 他 の 事 業 サ ー ビ ス 業	33	1,096	801	729	470	350	274	30	853
91 政 治 ・ 経 済 ・ 文 化 団 体	8	46	15	44	15	41	14	4	52
92 宗 教	-	-	-	-	-	-	-	1	16
93 そ の 他 の サ ー ビ ス 業	-	-	-	-	-	-	-	1	36

# 事業所数及び男女別従業者数

民 営

平成18年					不 詳							産 業 中分類
従 業 者 数					事業所数	従 業 者 数						
うち男	うち常用雇用者					総 数	うち男	うち常用雇用者				
	総 数	うち男	うち正社員					総 数	うち男	うち正社員		
			総 数	うち男						総 数	うち男	
-	-	-	-	-	-	-	-	-	-	-	-	45
-	-	-	-	-	-	-	-	-	-	-	-	46
2	3	1	3	1	2	66	42	66	42	66	42	47
42	45	33	25	19	1	7	6	7	6	7	6	48
<b>1,794</b>	<b>4,207</b>	<b>1,638</b>	<b>1,571</b>	<b>899</b>	<b>89</b>	<b>614</b>	<b>303</b>	<b>551</b>	<b>261</b>	<b>163</b>	<b>107</b>	<b>J</b>
-	-	-	-	-	-	-	-	-	-	-	-	49
7	17	5	7	5	1	16	9	16	9	10	8	50
50	62	47	44	42	2	9	7	8	6	8	6	51
20	25	19	23	19	-	-	-	-	-	-	-	52
101	126	88	114	86	1	10	8	10	8	10	8	53
32	62	24	17	13	3	21	18	19	17	16	14	54
12	22	9	-	-	-	-	-	-	-	-	-	55
246	901	225	431	126	12	45	7	40	6	16	5	56
658	1,682	619	362	205	34	314	139	284	118	34	14	57
53	42	36	37	31	5	22	19	21	18	20	17	58
171	258	169	176	146	8	17	9	10	4	6	2	59
444	1,010	397	360	226	23	160	87	143	75	43	33	60
<b>143</b>	<b>452</b>	<b>124</b>	<b>246</b>	<b>115</b>	<b>4</b>	<b>79</b>	<b>23</b>	<b>79</b>	<b>23</b>	<b>60</b>	<b>21</b>	<b>K</b>
8	10	7	8	7	1	41	19	41	19	25	18	61
-	-	-	-	-	1	5	3	5	3	4	2	62
-	-	-	-	-	-	-	-	-	-	-	-	63
26	41	25	29	24	-	-	-	-	-	-	-	64
-	-	-	-	-	-	-	-	-	-	-	-	65
-	-	-	-	-	-	-	-	-	-	-	-	66
109	401	92	209	84	2	33	1	33	1	31	1	67
<b>195</b>	<b>245</b>	<b>167</b>	<b>199</b>	<b>155</b>	<b>23</b>	<b>53</b>	<b>33</b>	<b>33</b>	<b>20</b>	<b>26</b>	<b>17</b>	<b>L</b>
86	97	74	77	66	3	12	6	11	5	9	5	68
109	148	93	122	89	20	41	27	22	15	17	12	69
<b>1,229</b>	<b>2,432</b>	<b>1,064</b>	<b>439</b>	<b>326</b>	<b>78</b>	<b>584</b>	<b>261</b>	<b>476</b>	<b>197</b>	<b>84</b>	<b>51</b>	<b>M</b>
898	1,891	821	307	247	33	354	162	287	111	44	29	70
313	504	228	110	66	43	225	95	184	82	35	18	71
18	37	15	22	13	2	5	4	5	4	5	4	72
<b>365</b>	<b>1,072</b>	<b>229</b>	<b>665</b>	<b>176</b>	<b>31</b>	<b>215</b>	<b>55</b>	<b>183</b>	<b>38</b>	<b>91</b>	<b>25</b>	<b>N</b>
210	438	83	239	57	18	134	40	106	23	30	11	73
-	-	-	-	-	-	-	-	-	-	-	-	74
155	634	146	426	119	13	81	15	77	15	61	14	75
<b>304</b>	<b>570</b>	<b>269</b>	<b>204</b>	<b>106</b>	<b>10</b>	<b>46</b>	<b>29</b>	<b>37</b>	<b>23</b>	<b>17</b>	<b>8</b>	<b>O</b>
12	24	11	2	2	-	-	-	-	-	-	-	76
292	546	258	202	104	10	46	29	37	23	17	8	77
-	-	-	-	-	-	-	-	-	-	-	-	P
-	-	-	-	-	-	-	-	-	-	-	-	78
-	-	-	-	-	-	-	-	-	-	-	-	79
<b>1,195</b>	<b>1,950</b>	<b>1,083</b>	<b>1,185</b>	<b>796</b>	<b>46</b>	<b>355</b>	<b>225</b>	<b>296</b>	<b>186</b>	<b>191</b>	<b>137</b>	<b>Q</b>
80	107	54	81	49	7	31	16	23	10	20	10	80
77	85	72	83	71	1	1	1	1	1	1	1	81
79	300	50	176	41	18	150	70	130	60	84	49	82
57	119	43	57	29	5	31	16	30	15	8	5	83
104	225	99	17	12	2	21	15	19	14	4	2	84
6	7	6	3	3	1	3	3	1	1	1	1	85
11	4	4	4	4	1	3	2	-	-	-	-	86
19	53	17	52	16	1	3	3	-	-	-	-	87
101	111	95	70	63	1	4	3	4	3	-	-	88
3	2	2	2	2	-	-	-	-	-	-	-	89
592	834	575	568	442	7	105	93	86	80	71	67	90
45	51	45	49	44	2	3	3	2	2	2	2	91
8	16	8	10	7	-	-	-	-	-	-	-	92
13	36	13	13	13	-	-	-	-	-	-	-	93

第8表 産業中分類別，従業上の地位(6区分)別，男女別従業者数

産業中分類	事業所数	従業者数										
		総数	男	女	個人業主	男	女	無給の家族従業者	男	女	有給役員	男
A~Q 全産業 (R公務を除く)	39,260	459,768	289,400	170,368	15,376	10,916	4,460	3,264	681	2,583	30,676	22,120
A~C 農林漁業	30	258	198	60	-	-	-	-	-	-	55	37
A 農業	30	258	198	60	-	-	-	-	-	-	55	37
01 農	30	258	198	60	-	-	-	-	-	-	55	37
B 林業	-	-	-	-	-	-	-	-	-	-	-	-
02 林	-	-	-	-	-	-	-	-	-	-	-	-
C 漁業	-	-	-	-	-	-	-	-	-	-	-	-
03 漁	-	-	-	-	-	-	-	-	-	-	-	-
04 水産養殖	-	-	-	-	-	-	-	-	-	-	-	-
D~Q 非農林漁業 (R公務を除く)	39,230	459,510	289,202	170,308	15,376	10,916	4,460	3,264	681	2,583	30,621	22,083
D 鉱業	1	42	34	8	-	-	-	-	-	-	7	7
05 鉱	1	42	34	8	-	-	-	-	-	-	7	7
E 建設業	3,560	29,852	25,274	4,578	667	661	6	148	39	109	5,452	4,075
06 総合工事業	1,148	10,181	8,464	1,717	181	179	2	38	8	30	1,890	1,410
07 職別工事業(設備工事業を除く)	1,314	8,808	7,415	1,393	396	393	3	86	25	61	1,777	1,294
08 設備工事業	1,098	10,863	9,395	1,468	90	89	1	24	6	18	1,785	1,371
F 製造業	3,791	84,658	68,176	16,482	687	665	22	161	26	135	6,020	4,636
09 食料品製造業	159	5,908	2,939	2,969	28	26	2	13	3	10	224	157
10 飲料・たばこ・飼料製造業	9	95	77	18	1	1	-	-	-	-	9	9
11 繊維工業*	5	299	236	63	-	-	-	-	-	-	10	10
12 衣服・その他の繊維製品製造業	52	274	126	148	24	19	5	6	2	4	59	38
13 木材・木製品製造業(家具を除く)	20	139	113	26	7	7	-	1	-	1	26	21
14 家具・装備品製造業	65	339	283	56	29	29	-	16	5	11	65	49
15 パルプ・紙・紙加工品製造業	56	596	410	186	14	14	-	4	-	4	77	52
16 印刷・同関連業	185	2,125	1,488	637	26	23	3	7	2	5	300	232
17 化学工業	78	7,044	6,286	758	2	2	-	1	-	1	117	109
18 石油製品・石炭製品製造業	14	1,297	1,207	90	-	-	-	-	-	-	19	19
19 プラスチック製品製造業*	209	2,148	1,455	693	39	37	2	11	2	9	343	237
20 ゴム製品製造業	15	97	48	49	1	1	-	-	-	-	17	11
21 なめし革・同製品・毛皮製造業	3	24	12	12	2	2	-	2	1	1	3	3
22 窯業・土石製品製造業	53	1,085	950	135	4	4	-	-	-	-	97	85
23 鉄鋼業	68	6,678	6,344	334	4	3	1	1	-	1	121	104
24 非鉄金属製造業	68	1,135	852	283	8	7	1	2	-	2	115	88
25 金属製品製造業	707	5,911	4,583	1,328	159	155	4	29	2	27	1,054	779
26 一般機械器具製造業	794	9,830	8,149	1,681	150	149	1	29	3	26	1,231	930
27 電気機械器具製造業	333	6,889	5,434	1,455	25	25	-	8	3	5	644	522
28 情報通信機械器具製造業	131	6,265	5,443	822	15	14	1	6	2	4	271	219
29 電子部品・デバイス製造業	328	12,516	9,844	2,672	45	45	-	10	-	10	554	434
30 輸送用機械器具製造業	134	10,212	9,089	1,123	26	26	-	5	-	5	241	195
31 精密機械器具製造業	167	2,805	2,177	628	37	36	1	3	-	3	258	211
32 その他の製造業	138	947	631	316	41	40	1	7	1	6	165	122
G 電気・ガス・熱供給・水道業	13	816	735	81	-	-	-	-	-	-	34	33
33 電気	8	707	643	64	-	-	-	-	-	-	30	30
34 ガス	2	79	67	12	-	-	-	-	-	-	-	-
35 熱供給	2	15	14	1	-	-	-	-	-	-	2	2
36 水道	1	15	11	4	-	-	-	-	-	-	2	1
H 情報通信業	379	28,928	24,111	4,817	6	6	-	1	-	1	635	558
37 通信	33	1,194	804	390	-	-	-	-	-	-	10	10
38 放送	7	459	330	129	-	-	-	-	-	-	9	9
39 情報サービス	296	26,835	22,644	4,191	5	5	-	-	-	-	567	502
40 インターネット附随サービス	10	91	81	10	-	-	-	-	-	-	11	8
41 映像・音声・文字情報制作	33	349	252	97	1	1	-	1	-	1	38	29
I 運輸業	1,392	27,914	23,876	4,038	528	527	1	3	2	1	936	760
42 鉄道	43	1,997	1,962	35	-	-	-	-	-	-	17	17
43 道路旅客運送	554	5,218	5,029	189	509	508	1	-	-	-	65	52
44 道路貨物運送	499	13,851	11,719	2,132	12	12	-	1	1	-	617	486

及び別経営の事業所からの派遣又は下請従業者数

民 営

女	従業者数										臨時雇用者	別経営の事業所からの派遣又は下請従業者数		産 業 中 分 類		
	常 用 雇 用 者											男	女		男	女
	総 数	男	女	正社員・正職員	男	女	正社員・正職員以外	男	女							
8,556	398,057	248,717	149,340	257,305	195,709	61,596	140,752	53,008	87,744	12,395	6,966	5,429	39,822	25,810	14,012	A ~ Q
18	182	140	42	136	108	28	46	32	14	21	21	-	9	7	2	A ~ C
18	182	140	42	136	108	28	46	32	14	21	21	-	9	7	2	A
18	182	140	42	136	108	28	46	32	14	21	21	-	9	7	2	01
-	-	-	-	-	-	-	-	-	-	-	-	-	-	-	-	B
-	-	-	-	-	-	-	-	-	-	-	-	-	-	-	-	02
-	-	-	-	-	-	-	-	-	-	-	-	-	-	-	-	C
-	-	-	-	-	-	-	-	-	-	-	-	-	-	-	-	03
-	-	-	-	-	-	-	-	-	-	-	-	-	-	-	-	04
8,538	397,875	248,577	149,298	257,169	195,601	61,568	140,706	52,976	87,730	12,374	6,945	5,429	39,813	25,803	14,010	D ~ Q
-	35	27	8	35	27	8	-	-	-	-	-	-	-	-	-	D
-	35	27	8	35	27	8	-	-	-	-	-	-	-	-	-	05
1,377	21,559	18,617	2,942	18,003	15,880	2,123	3,556	2,737	819	2,026	1,882	144	2,203	2,089	114	E
480	7,344	6,248	1,096	5,992	5,230	762	1,352	1,018	334	728	619	109	454	427	27	06
483	5,847	5,018	829	4,784	4,183	601	1,063	835	228	702	685	17	493	487	6	07
414	8,368	7,351	1,017	7,227	6,467	760	1,141	884	257	596	578	18	1,256	1,175	81	08
1,384	76,457	61,817	14,640	66,684	58,206	8,478	9,773	3,611	6,162	1,333	1,032	301	10,221	7,317	2,904	F
67	5,508	2,686	2,822	2,900	2,156	744	2,608	530	2,078	135	67	68	788	442	346	09
-	84	67	17	49	44	5	35	23	12	1	-	1	55	45	10	10
-	285	223	62	249	218	31	36	5	31	4	3	1	6	2	4	11
21	181	66	115	124	55	69	57	11	46	4	1	3	1	-	1	12
5	105	85	20	94	78	16	11	7	4	-	-	-	37	37	-	13
16	218	189	29	193	172	21	25	17	8	11	11	-	-	-	-	14
25	497	343	154	351	281	70	146	62	84	4	1	3	59	41	18	15
68	1,759	1,219	540	1,375	1,131	244	384	88	296	33	12	21	475	169	306	16
8	6,837	6,107	730	6,493	5,907	586	344	200	144	87	68	19	647	508	139	17
-	1,277	1,187	90	1,225	1,166	59	52	21	31	1	1	-	43	40	3	18
106	1,732	1,170	562	1,282	1,018	264	450	152	298	23	9	14	185	150	35	19
6	78	35	43	39	28	11	39	7	32	1	1	-	-	-	-	20
-	17	6	11	13	6	7	4	-	4	-	-	-	-	-	-	21
12	967	845	122	854	774	80	113	71	42	17	16	1	165	127	38	22
17	6,517	6,205	312	6,229	5,940	289	288	265	23	35	32	3	1,085	1,005	80	23
27	1,003	750	253	799	686	113	204	64	140	7	7	-	199	191	8	24
275	4,604	3,598	1,006	3,829	3,206	623	775	392	383	65	49	16	221	172	49	25
301	8,311	6,982	1,329	7,222	6,391	831	1,089	591	498	109	85	24	632	530	102	26
122	6,091	4,812	1,279	5,301	4,530	771	790	282	508	121	72	49	807	735	72	27
52	5,957	5,203	754	5,634	5,081	553	323	122	201	16	5	11	1,958	1,116	842	28
120	11,849	9,333	2,516	10,861	9,048	1,813	988	285	703	58	32	26	1,923	1,312	611	29
46	9,380	8,337	1,043	8,918	8,094	824	462	243	219	560	531	29	814	645	169	30
47	2,484	1,912	572	2,126	1,796	330	358	116	242	23	18	5	112	42	70	31
43	716	457	259	524	400	124	192	57	135	18	11	7	9	8	1	32
1	782	702	80	761	696	65	21	6	15	-	-	-	78	61	17	G
-	677	613	64	668	612	56	9	1	8	-	-	-	47	36	11	33
-	79	67	12	72	67	5	7	-	7	-	-	-	27	21	6	34
-	13	12	1	8	7	1	5	5	-	-	-	-	4	4	-	35
1	13	10	3	13	10	3	-	-	-	-	-	-	-	-	-	36
77	28,155	23,462	4,693	25,576	22,173	3,403	2,579	1,289	1,290	131	85	46	5,003	4,072	931	H
-	1,183	794	389	626	564	62	557	230	327	1	-	1	332	296	36	37
-	450	321	129	248	192	56	202	129	73	-	-	-	16	16	-	38
65	26,137	22,054	4,083	24,419	21,187	3,232	1,718	867	851	126	83	43	4,594	3,722	872	39
3	80	73	7	66	59	7	14	14	-	-	-	-	13	13	-	40
9	305	220	85	217	171	46	88	49	39	4	2	2	48	25	23	41
176	25,999	22,238	3,761	20,229	18,770	1,459	5,770	3,468	2,302	448	349	99	4,183	3,080	1,103	I
-	1,980	1,945	35	1,911	1,886	25	69	59	10	-	-	-	70	70	-	42
13	4,612	4,437	175	4,035	3,925	110	577	512	65	32	32	-	44	42	2	43
131	13,004	11,061	1,943	10,001	9,210	791	3,003	1,851	1,152	217	159	58	1,802	1,435	367	44

第8表 産業中分類別，従業上の地位(6区分)別，男女別従業者数

産業中分類	事業所数	従業者数											
		総数			個人業主			無給の家族従業者			有給役員		
		男	女	男	女	男	女	男	女	男	女		
45 水 運 業	5	74	73	1	-	-	-	-	-	-	-	6	6
46 航 空 運 輸 業	1	6	2	4	-	-	-	-	-	-	-	-	-
47 倉 庫 業	153	3,734	2,582	1,152	3	3	-	-	-	-	-	62	53
48 運輸に附帯するサービス業	137	3,034	2,509	525	4	4	-	2	1	1	1	169	146
<b>J 卸 売 ・ 小 売 業</b>	<b>9,633</b>	<b>87,251</b>	<b>44,565</b>	<b>42,686</b>	<b>2,929</b>	<b>2,187</b>	<b>742</b>	<b>903</b>	<b>171</b>	<b>732</b>	<b>7,237</b>	<b>5,039</b>	
49 各種商品卸売業	5	70	51	19	-	-	-	-	-	-	-	13	9
50 繊維・衣服等卸売業	56	401	198	203	11	9	2	6	2	4	67	48	
51 飲食料品卸売業	440	4,725	3,187	1,538	44	40	4	16	2	14	600	449	
52 建築材料，鉱物・金属材料等卸売業	449	3,856	2,882	974	65	62	3	20	6	14	680	517	
53 機械器具卸売業	505	6,095	4,637	1,458	18	18	-	2	-	2	649	503	
54 その他の卸売業	330	2,693	1,658	1,035	42	29	13	12	2	10	433	312	
55 各種商品小売業	51	6,085	1,867	4,218	1	-	1	-	-	-	11	9	
56 織物・衣服・身の回り品小売業	1,104	5,586	1,806	3,780	346	193	153	88	15	73	534	315	
57 飲食料品小売業	3,036	31,996	13,838	18,158	1,200	948	252	449	87	362	1,791	1,182	
58 自動車・自転車小売業	477	3,533	2,983	550	127	124	3	35	5	30	367	281	
59 家具・じゅう器・機械器具小売業	662	4,106	2,798	1,308	263	239	24	67	8	59	464	330	
60 その他の小売業	2,518	18,105	8,660	9,445	812	525	287	208	44	164	1,628	1,084	
<b>K 金 融 ・ 保 険 業</b>	<b>408</b>	<b>8,338</b>	<b>3,304</b>	<b>5,034</b>	<b>28</b>	<b>20</b>	<b>8</b>	<b>8</b>	<b>2</b>	<b>6</b>	<b>189</b>	<b>135</b>	
61 銀行業	72	2,218	798	1,420	-	-	-	-	-	-	-	-	-
62 協同組織金融業	78	1,847	1,145	702	-	-	-	-	-	-	1	1	
63 郵便貯金取扱機関，政府関係金融機関	2	342	255	87	-	-	-	-	-	-	10	10	
64 貸金業，投資業等非預金信用機関	78	522	247	275	7	7	-	2	-	2	62	41	
65 証券業，商品先物取引業	14	336	175	161	-	-	-	-	-	-	1	1	
66 補助的金融業，金融附帯業	4	59	42	17	-	-	-	-	-	-	4	4	
67 保険業（保険媒介代理業等を含む）*	160	3,014	642	2,372	21	13	8	6	2	4	111	78	
<b>L 不 動 産 業</b>	<b>3,235</b>	<b>10,216</b>	<b>5,964</b>	<b>4,252</b>	<b>1,641</b>	<b>1,198</b>	<b>443</b>	<b>363</b>	<b>87</b>	<b>276</b>	<b>2,642</b>	<b>1,630</b>	
68 不動産取引業	791	4,187	2,508	1,679	69	58	11	18	1	17	1,112	727	
69 不動産賃貸業・管理業	2,444	6,029	3,456	2,573	1,572	1,140	432	345	86	259	1,530	903	
<b>M 飲 食 店 ， 宿 泊 業</b>	<b>6,240</b>	<b>43,113</b>	<b>19,036</b>	<b>24,077</b>	<b>3,845</b>	<b>2,175</b>	<b>1,670</b>	<b>883</b>	<b>190</b>	<b>693</b>	<b>1,682</b>	<b>1,083</b>	
70 一般飲食店	3,164	28,280	12,734	15,546	1,653	1,304	349	517	110	407	1,074	708	
71 遊興飲食店	2,733	12,255	5,162	7,093	2,169	860	1,309	361	78	283	409	263	
72 宿泊業	343	2,578	1,140	1,438	23	11	12	5	2	3	199	112	
<b>N 医 療 ， 福 祉</b>	<b>2,601</b>	<b>38,307</b>	<b>10,606</b>	<b>27,701</b>	<b>1,577</b>	<b>1,323</b>	<b>254</b>	<b>233</b>	<b>45</b>	<b>188</b>	<b>989</b>	<b>611</b>	
73 医療業	2,021	23,824	7,082	16,742	1,541	1,306	235	225	43	182	782	485	
74 保健衛生	5	219	136	83	-	-	-	-	-	-	8	8	
75 社会保険・社会福祉・介護事業	575	14,264	3,388	10,876	36	17	19	8	2	6	199	118	
<b>O 教 育 ， 学 習 支 援 業</b>	<b>1,199</b>	<b>17,106</b>	<b>8,278</b>	<b>8,828</b>	<b>583</b>	<b>224</b>	<b>359</b>	<b>52</b>	<b>15</b>	<b>37</b>	<b>386</b>	<b>268</b>	
76 学校教育	129	8,145	4,044	4,101	11	5	6	2	1	1	85	60	
77 その他の教育，学習支援業	1,070	8,961	4,234	4,727	572	219	353	50	14	36	301	208	
<b>P 複 合 サ ー ビ ス 事 業</b>	<b>187</b>	<b>3,633</b>	<b>2,163</b>	<b>1,470</b>	<b>1</b>	<b>-</b>	<b>1</b>	<b>-</b>	<b>-</b>	<b>-</b>	<b>104</b>	<b>79</b>	
78 郵便局（別掲を除く）	99	2,532	1,471	1,061	1	-	1	-	-	-	8	8	
79 協同組合（他に分類されないもの）	88	1,101	692	409	-	-	-	-	-	-	96	71	
<b>Q サ ー ビ ス 業（他に分類されないもの）</b>	<b>6,591</b>	<b>79,336</b>	<b>53,080</b>	<b>26,256</b>	<b>2,884</b>	<b>1,930</b>	<b>954</b>	<b>509</b>	<b>104</b>	<b>405</b>	<b>4,308</b>	<b>3,169</b>	
80 専門サービス業*	1,011	7,748	5,358	2,390	534	484	50	53	4	49	797	618	
81 学術・開発研究機関	64	17,899	15,383	2,516	-	-	-	-	-	-	88	85	
82 洗濯・理容・美容・浴場業	2,791	10,676	4,096	6,580	1,870	1,068	802	373	82	291	833	523	
83 その他の生活関連サービス業	367	2,457	1,236	1,221	128	71	57	30	5	25	181	126	
84 娯 楽 業	457	6,771	4,463	2,308	159	123	36	15	4	11	386	262	
85 廃棄物処理業	101	1,459	1,267	192	2	2	-	-	-	-	167	129	
86 自動車整備業	266	1,295	1,049	246	75	75	-	12	3	9	313	224	
87 機械等修理業（別掲を除く）	239	3,920	3,374	546	59	59	-	13	4	9	222	174	
88 物品賃貸業	206	2,729	1,793	936	13	11	2	3	-	3	173	134	
89 広 告 業	39	486	258	228	1	1	-	-	-	-	51	40	
90 その他の事業サービス業	569	21,059	13,279	7,780	39	33	6	7	2	5	667	525	
91 政治・経済・文化団体	185	1,406	722	684	-	-	-	-	-	-	108	91	
92 宗 教	272	1,275	727	548	3	2	1	2	-	2	315	233	
93 その他のサービス業	24	156	75	81	1	1	-	1	-	1	7	5	

## 及び別経営の事業所からの派遣又は下請従業者数

民 営

女	従業者数									別経営の事業所からの派遣又は下請従業者数			産 業 中分類			
	常 用 雇 用 者						臨 時 雇 用 者			男	女					
	総 数	男	女	正社員・ 正職員	男	女	正社員・正 職員以外	男	女							
-	68	67	1	60	59	1	8	8	-	-	-	8	7	1	45	
-	6	2	4	4	2	2	2	-	2	-	-	-	-	-	46	
9	3,582	2,456	1,126	2,170	1,811	359	1,412	645	767	87	70	17	1,625	1,063	562	47
23	2,747	2,270	477	2,048	1,877	171	699	393	306	112	88	24	634	463	171	48
<b>2,198</b>	<b>74,254</b>	<b>36,356</b>	<b>37,898</b>	<b>31,300</b>	<b>21,720</b>	<b>9,580</b>	<b>42,954</b>	<b>14,636</b>	<b>28,318</b>	<b>1,928</b>	<b>812</b>	<b>1,116</b>	<b>5,008</b>	<b>1,935</b>	<b>3,073</b>	<b>J</b>
4	56	41	15	45	40	5	11	1	10	1	1	-	-	-	-	49
19	309	138	171	186	116	70	123	22	101	8	1	7	4	-	4	50
151	3,971	2,643	1,328	2,608	2,070	538	1,363	573	790	94	53	41	212	169	43	51
163	3,041	2,265	776	2,660	2,036	624	381	229	152	50	32	18	201	135	66	52
146	5,366	4,081	1,285	4,549	3,656	893	817	425	392	60	35	25	514	329	185	53
121	2,180	1,300	880	1,562	1,109	453	618	191	427	26	15	11	44	35	9	54
2	5,552	1,638	3,914	1,265	793	472	4,287	845	3,442	521	220	301	2,644	370	2,274	55
219	4,533	1,262	3,271	2,022	805	1,217	2,511	457	2,054	85	21	64	114	20	94	56
609	27,815	11,350	16,465	5,437	3,406	2,031	22,378	7,944	14,434	741	271	470	271	156	115	57
86	2,989	2,562	427	2,712	2,436	276	277	126	151	15	11	4	63	50	13	58
134	3,262	2,187	1,075	1,896	1,438	458	1,366	749	617	50	34	16	650	519	131	59
544	15,180	6,889	8,291	6,358	3,815	2,543	8,822	3,074	5,748	277	118	159	291	152	139	60
<b>54</b>	<b>8,081</b>	<b>3,133</b>	<b>4,948</b>	<b>6,329</b>	<b>2,920</b>	<b>3,409</b>	<b>1,752</b>	<b>213</b>	<b>1,539</b>	<b>32</b>	<b>14</b>	<b>18</b>	<b>1,448</b>	<b>273</b>	<b>1,175</b>	<b>K</b>
-	2,213	796	1,417	1,175	641	534	1,038	155	883	5	2	3	470	81	389	61
-	1,846	1,144	702	1,767	1,130	637	79	14	65	-	-	-	216	35	181	62
-	332	245	87	311	224	87	21	21	-	-	-	-	82	82	-	63
21	449	198	251	291	196	95	158	2	156	2	1	1	101	25	76	64
-	334	174	160	311	173	138	23	1	22	1	-	1	171	32	139	65
-	55	38	17	52	38	14	3	-	3	-	-	-	6	3	3	66
33	2,852	538	2,314	2,422	518	1,904	430	20	410	24	11	13	402	15	387	67
<b>1,012</b>	<b>5,384</b>	<b>2,980</b>	<b>2,404</b>	<b>3,997</b>	<b>2,400</b>	<b>1,597</b>	<b>1,387</b>	<b>580</b>	<b>807</b>	<b>186</b>	<b>69</b>	<b>117</b>	<b>146</b>	<b>91</b>	<b>55</b>	<b>L</b>
385	2,912	1,703	1,209	2,312	1,508	804	600	195	405	76	19	57	38	22	16	68
627	2,472	1,277	1,195	1,685	892	793	787	385	402	110	50	60	108	69	39	69
<b>599</b>	<b>35,238</b>	<b>15,124</b>	<b>20,114</b>	<b>7,746</b>	<b>4,877</b>	<b>2,869</b>	<b>27,492</b>	<b>10,247</b>	<b>17,245</b>	<b>1,465</b>	<b>464</b>	<b>1,001</b>	<b>560</b>	<b>233</b>	<b>327</b>	<b>M</b>
366	24,280	10,316	13,964	4,599	3,066	1,533	19,681	7,250	12,431	756	296	460	92	51	41	70
146	8,707	3,833	4,874	2,041	1,110	931	6,666	2,723	3,943	609	128	481	20	10	10	71
87	2,251	975	1,276	1,106	701	405	1,145	274	871	100	40	60	448	172	276	72
<b>378</b>	<b>34,116</b>	<b>8,405</b>	<b>25,711</b>	<b>20,346</b>	<b>5,751</b>	<b>14,595</b>	<b>13,770</b>	<b>2,654</b>	<b>11,116</b>	<b>1,392</b>	<b>222</b>	<b>1,170</b>	<b>1,453</b>	<b>325</b>	<b>1,128</b>	<b>N</b>
297	20,708	5,108	15,600	13,408	3,402	10,006	7,300	1,706	5,594	568	140	428	964	219	745	73
-	211	128	83	134	104	30	77	24	53	-	-	-	4	1	3	74
81	13,197	3,169	10,028	6,804	2,245	4,559	6,393	924	5,469	824	82	742	485	105	380	75
<b>118</b>	<b>15,417</b>	<b>7,387</b>	<b>8,030</b>	<b>6,846</b>	<b>3,624</b>	<b>3,222</b>	<b>8,571</b>	<b>3,763</b>	<b>4,808</b>	<b>668</b>	<b>384</b>	<b>284</b>	<b>541</b>	<b>265</b>	<b>276</b>	<b>O</b>
25	7,933	3,907	4,026	4,475	2,258	2,217	3,458	1,649	1,809	114	71	43	259	107	152	76
93	7,484	3,480	4,004	2,371	1,366	1,005	5,113	2,114	2,999	554	313	241	282	158	124	77
<b>25</b>	<b>3,494</b>	<b>2,059</b>	<b>1,435</b>	<b>2,087</b>	<b>1,510</b>	<b>577</b>	<b>1,407</b>	<b>549</b>	<b>858</b>	<b>34</b>	<b>25</b>	<b>9</b>	<b>40</b>	<b>33</b>	<b>7</b>	<b>P</b>
-	2,518	1,463	1,055	1,187	957	230	1,331	506	825	5	-	5	35	30	5	78
25	976	596	380	900	553	347	76	43	33	29	25	4	5	3	2	79
<b>1,139</b>	<b>68,904</b>	<b>46,270</b>	<b>22,634</b>	<b>47,230</b>	<b>37,047</b>	<b>10,183</b>	<b>21,674</b>	<b>9,223</b>	<b>12,451</b>	<b>2,731</b>	<b>1,607</b>	<b>1,124</b>	<b>8,929</b>	<b>6,029</b>	<b>2,900</b>	<b>Q</b>
179	6,216	4,160	2,056	5,266	3,863	1,403	950	297	653	148	92	56	211	163	48	80
3	17,802	15,292	2,510	17,552	15,164	2,388	250	128	122	9	6	3	5,327	3,360	1,967	81
310	7,354	2,313	5,041	4,190	1,754	2,436	3,164	559	2,605	246	110	136	117	59	58	82
55	1,981	966	1,015	810	452	358	1,171	514	657	137	68	69	58	24	34	83
124	5,981	3,926	2,055	2,110	1,679	431	3,871	2,247	1,624	230	148	82	358	228	130	84
38	1,282	1,128	154	1,083	961	122	199	167	32	8	8	-	182	179	3	85
89	882	736	146	737	640	97	145	96	49	13	11	2	54	49	5	86
48	3,556	3,073	483	3,307	2,915	392	249	158	91	70	64	6	808	731	77	87
39	2,524	1,635	889	1,262	1,041	221	1,262	594	668	16	13	3	106	87	19	88
11	375	212	163	211	164	47	164	48	116	59	5	54	5	1	4	89
142	18,801	11,686	7,115	9,250	7,538	1,712	9,551	4,148	5,403	1,545	1,033	512	1,615	1,096	519	90
17	1,081	599	482	685	427	258	396	172	224	217	32	185	29	19	10	91
82	922	475	447	709	411	298	213	64	149	33	17	16	5	4	1	92
2	147	69	78	58	38	20	89	31	58	-	-	-	54	29	25	93

第9表 産業中分類別，事業所の形態(7区分)別

産業中分類	総 数				店 舗・飲 食 店		
	事業所数	従業者数	男	女	事業所数	従業者数	男
A~Q 全産業（R公務を除く）	39,260	459,768	289,400	170,368	17,420	122,455	55,338
A~C 農 林 漁 業	30	258	198	60	5	43	28
A 農 業	30	258	198	60	5	43	28
01 農 業	30	258	198	60	5	43	28
B 林 業	-	-	-	-	-	-	-
02 林 業	-	-	-	-	-	-	-
C 漁 業	-	-	-	-	-	-	-
03 漁 業	-	-	-	-	-	-	-
04 水産養殖業	-	-	-	-	-	-	-
D~Q 非農林漁業（R公務を除く）	39,230	459,510	289,202	170,308	17,415	122,412	55,310
D 鉱 業	1	42	34	8	-	-	-
05 鉱 業	1	42	34	8	-	-	-
E 建 設 業	3,560	29,852	25,274	4,578	131	749	574
06 総合工事業	1,148	10,181	8,464	1,717	43	284	208
07 職別工事業(設備工事業を除く)	1,314	8,808	7,415	1,393	52	283	221
08 設備工事業	1,098	10,863	9,395	1,468	36	182	145
F 製 造 業	3,791	84,658	68,176	16,482	101	383	220
09 食料品製造業	159	5,908	2,939	2,969	28	126	51
10 飲料・たばこ・飼料製造業	9	95	77	18	1	2	1
11 繊維工業*	5	299	236	63	-	-	-
12 衣服・その他の繊維製品製造業	52	274	126	148	10	29	20
13 木材・木製品製造業(家具を除く)	20	139	113	26	1	5	3
14 家具・装備品製造業	65	339	283	56	3	10	6
15 パルプ・紙・紙加工品製造業	56	596	410	186	4	18	13
16 印刷・同関連業	185	2,125	1,488	637	16	56	36
17 化学工業	78	7,044	6,286	758	-	-	-
18 石油製品・石炭製品製造業	14	1,297	1,207	90	-	-	-
19 プラスチック製品製造業*	209	2,148	1,455	693	-	-	-
20 ゴム製品製造業	15	97	48	49	-	-	-
21 なめし革・同製品・毛皮製造業	3	24	12	12	-	-	-
22 窯業・土石製品製造業	53	1,085	950	135	3	7	5
23 鉄 鋼 業	68	6,678	6,344	334	-	-	-
24 非鉄金属製造業	68	1,135	852	283	-	-	-
25 金属製品製造業	707	5,911	4,583	1,328	8	24	15
26 一般機械器具製造業	794	9,830	8,149	1,681	4	22	15
27 電気機械器具製造業	333	6,889	5,434	1,455	3	16	11
28 情報通信機械器具製造業	131	6,265	5,443	822	-	-	-
29 電子部品・デバイス製造業	328	12,516	9,844	2,672	2	5	2
30 輸送用機械器具製造業	134	10,212	9,089	1,123	3	14	8
31 精密機械器具製造業	167	2,805	2,177	628	2	11	8
32 その他の製造業	138	947	631	316	13	38	26
G 電気・ガス・熱供給・水道業	13	816	735	81	-	-	-
33 電 気 業	8	707	643	64	-	-	-
34 ガ ス 業	2	79	67	12	-	-	-
35 熱 供 給 業	2	15	14	1	-	-	-
36 水 道 業	1	15	11	4	-	-	-
H 情 報 通 信 業	379	28,928	24,111	4,817	26	197	110
37 通 信 業	33	1,194	804	390	20	161	84
38 放 送 業	7	459	330	129	-	-	-
39 情報サービス業	296	26,835	22,644	4,191	3	21	13
40 インターネット附随サービス業	10	91	81	10	1	3	2
41 映像・音声・文字情報制作業	33	349	252	97	2	12	11
I 運 輸 業	1,392	27,914	23,876	4,038	6	154	105
42 鉄 道 業	43	1,997	1,962	35	-	-	-
43 道路旅客運送業	554	5,218	5,029	189	-	-	-
44 道路貨物運送業	499	13,851	11,719	2,132	6	154	105



# 事業所数及び男女別従業者数

民 営

女	事務所・営業所				工場・作業所・鉱業所				産 業 中分類
	事業所数	従業者数	男	女	事業所数	従業者数	男	女	
67,117	8,559	176,332	129,987	46,345	4,431	85,804	69,218	16,586	A ~ Q
15	13	136	113	23	3	30	20	10	A ~ C
15	13	136	113	23	3	30	20	10	A
15	13	136	113	23	3	30	20	10	01
-	-	-	-	-	-	-	-	-	B
-	-	-	-	-	-	-	-	-	02
-	-	-	-	-	-	-	-	-	C
-	-	-	-	-	-	-	-	-	03
-	-	-	-	-	-	-	-	-	04
67,102	8,546	176,196	129,874	46,322	4,428	85,774	69,198	16,576	D ~ Q
-	1	42	34	8	-	-	-	-	D
-	1	42	34	8	-	-	-	-	05
175	1,869	20,246	17,227	3,019	532	4,380	3,811	569	E
76	706	7,532	6,270	1,262	121	1,142	996	146	06
62	507	5,041	4,302	739	252	1,430	1,196	234	07
37	656	7,673	6,655	1,018	159	1,808	1,619	189	08
163	705	28,037	23,156	4,881	2,734	55,252	44,194	11,058	F
75	18	488	221	267	106	5,265	2,659	2,606	09
1	3	25	18	7	5	68	58	10	10
-	-	-	-	-	4	294	235	59	11
9	6	100	47	53	18	88	30	58	12
2	1	10	8	2	14	109	88	21	13
4	14	164	144	20	40	150	123	27	14
5	2	19	8	11	47	551	382	169	15
20	62	1,017	756	261	91	991	658	333	16
-	35	2,271	1,966	305	38	4,679	4,253	426	17
-	6	819	779	40	7	400	375	25	18
-	30	565	422	143	166	1,525	1,000	525	19
-	3	19	18	1	11	47	23	24	20
-	-	-	-	-	2	20	11	9	21
2	10	185	148	37	36	873	783	90	22
-	21	1,387	1,281	106	47	5,291	5,063	228	23
-	16	419	352	67	49	709	496	213	24
9	58	981	783	198	601	4,772	3,685	1,087	25
7	99	2,952	2,592	360	648	6,730	5,464	1,266	26
5	102	2,183	1,729	454	203	4,596	3,633	963	27
-	38	2,417	2,141	276	89	3,836	3,293	543	28
3	95	7,916	6,457	1,459	203	4,509	3,346	1,163	29
6	25	2,102	1,695	407	99	8,084	7,378	706	30
3	37	1,697	1,376	321	119	1,072	776	296	31
12	24	301	215	86	91	593	382	211	32
-	9	467	399	68	4	349	336	13	G
-	4	358	307	51	4	349	336	13	33
-	2	79	67	12	-	-	-	-	34
-	2	15	14	1	-	-	-	-	35
-	1	15	11	4	-	-	-	-	36
87	307	27,059	22,550	4,509	21	1,046	918	128	H
77	13	1,033	720	313	-	-	-	-	37
-	7	459	330	129	-	-	-	-	38
8	257	25,350	21,345	4,005	18	872	773	99	39
1	7	85	77	8	-	-	-	-	40
1	23	132	78	54	3	174	145	29	41
49	521	16,968	14,684	2,284	119	3,652	3,314	338	I
-	3	79	74	5	38	1,874	1,844	30	42
-	40	4,183	4,010	173	-	-	-	-	43
49	288	8,152	7,036	1,116	33	958	833	125	44

第9表 産業中分類別，事業所の形態(7区分)別

産業中分類	輸送センター・配送センター・これらの車庫				自家用倉庫・自家用油槽所		
	事業所数	従業者数	男	女	事業所数	従業者数	男
A~Q 全産業（R公務を除く）	250	7,120	5,478	1,642	42	364	312
A~C 農 林 漁 業	-	-	-	-	-	-	-
A 農 業	-	-	-	-	-	-	-
01 農 業	-	-	-	-	-	-	-
B 林 業	-	-	-	-	-	-	-
02 林 業	-	-	-	-	-	-	-
C 漁 業	-	-	-	-	-	-	-
03 漁 業	-	-	-	-	-	-	-
04 水産養殖業	-	-	-	-	-	-	-
D~Q 非農林漁業（R公務を除く）	250	7,120	5,478	1,642	42	364	312
D 鉱 業	-	-	-	-	-	-	-
05 鉱 業	-	-	-	-	-	-	-
E 建 設 業	1	9	8	1	5	16	14
06 総合工事業	-	-	-	-	-	-	-
07 職別工事業(設備工事業を除く)	1	9	8	1	4	14	13
08 設備工事業	-	-	-	-	1	2	1
F 製 造 業	8	170	94	76	6	14	8
09 食料品製造業	2	20	5	15	-	-	-
10 飲料・たばこ・飼料製造業	-	-	-	-	-	-	-
11 繊維工業*	-	-	-	-	-	-	-
12 衣服・その他の繊維製品製造業	1	1	1	-	-	-	-
13 木材・木製品製造業(家具を除く)	-	-	-	-	-	-	-
14 家具・装備品製造業	-	-	-	-	-	-	-
15 パルプ・紙・紙加工品製造業	-	-	-	-	-	-	-
16 印刷・同関連業	1	2	2	-	-	-	-
17 化学工業	-	-	-	-	-	-	-
18 石油製品・石炭製品製造業	1	78	53	25	-	-	-
19 プラスチック製品製造業*	1	25	16	9	-	-	-
20 ゴム製品製造業	1	31	7	24	-	-	-
21 なめし革・同製品・毛皮製造業	-	-	-	-	-	-	-
22 窯業・土石製品製造業	-	-	-	-	-	-	-
23 鉄 鋼 業	-	-	-	-	-	-	-
24 非鉄金属製造業	-	-	-	-	1	2	-
25 金属製品製造業	-	-	-	-	1	4	2
26 一般機械器具製造業	-	-	-	-	1	1	1
27 電気機械器具製造業	1	13	10	3	1	5	3
28 情報通信機械器具製造業	-	-	-	-	-	-	-
29 電子部品・デバイス製造業	-	-	-	-	-	-	-
30 輸送用機械器具製造業	-	-	-	-	2	2	2
31 精密機械器具製造業	-	-	-	-	-	-	-
32 その他の製造業	-	-	-	-	-	-	-
G 電気・ガス・熱供給・水道業	-	-	-	-	-	-	-
33 電 気 業	-	-	-	-	-	-	-
34 ガ ス 業	-	-	-	-	-	-	-
35 熱 供 給 業	-	-	-	-	-	-	-
36 水 道 業	-	-	-	-	-	-	-
H 情 報 通 信 業	-	-	-	-	-	-	-
37 通 信 業	-	-	-	-	-	-	-
38 放 送 業	-	-	-	-	-	-	-
39 情報サービス業	-	-	-	-	-	-	-
40 インターネット附随サービス業	-	-	-	-	-	-	-
41 映像・音声・文字情報制作業	-	-	-	-	-	-	-
I 運 輸 業	198	6,339	4,999	1,340	8	116	113
42 鉄 道 業	1	2	2	-	-	-	-
43 道路旅客運送業	4	522	510	12	-	-	-
44 道路貨物運送業	138	4,354	3,532	822	7	111	108

# 事業所数及び男女別従業者数

民 営

女	外見上一般の住居と区別しにくい事業所				その他(学校・病院・寺社・旅館・浴場など)				産 業 中分類
	事業所数	従業者数	男	女	事業所数	従業者数	男	女	
52	4,639	12,805	8,261	4,544	3,919	54,888	20,806	34,082	A ~ Q
-	9	49	37	12	-	-	-	-	A ~ C
-	9	49	37	12	-	-	-	-	A
-	9	49	37	12	-	-	-	-	01
-	-	-	-	-	-	-	-	-	B
-	-	-	-	-	-	-	-	-	02
-	-	-	-	-	-	-	-	-	C
-	-	-	-	-	-	-	-	-	03
-	-	-	-	-	-	-	-	-	04
52	4,630	12,756	8,224	4,532	3,919	54,888	20,806	34,082	D ~ Q
-	-	-	-	-	-	-	-	-	D
-	-	-	-	-	-	-	-	-	05
2	1,018	4,425	3,619	806	4	27	21	6	E
-	277	1,212	979	233	1	11	11	-	06
1	497	2,026	1,670	356	1	5	5	-	07
1	244	1,187	970	217	2	11	5	6	08
6	235	728	456	272	2	74	48	26	F
-	5	9	3	6	-	-	-	-	09
-	-	-	-	-	-	-	-	-	10
-	1	5	1	4	-	-	-	-	11
-	17	56	28	28	-	-	-	-	12
-	4	15	14	1	-	-	-	-	13
-	8	15	10	5	-	-	-	-	14
-	3	8	7	1	-	-	-	-	15
-	15	59	36	23	-	-	-	-	16
-	4	25	24	1	1	69	43	26	17
-	-	-	-	-	-	-	-	-	18
-	12	33	17	16	-	-	-	-	19
-	-	-	-	-	-	-	-	-	20
-	1	4	1	3	-	-	-	-	21
-	4	20	14	6	-	-	-	-	22
-	-	-	-	-	-	-	-	-	23
2	2	5	4	1	-	-	-	-	24
2	39	130	98	32	-	-	-	-	25
-	42	125	77	48	-	-	-	-	26
2	22	71	43	28	1	5	5	-	27
-	4	12	9	3	-	-	-	-	28
-	28	86	39	47	-	-	-	-	29
-	5	10	6	4	-	-	-	-	30
-	9	25	17	8	-	-	-	-	31
-	10	15	8	7	-	-	-	-	32
-	-	-	-	-	-	-	-	-	G
-	-	-	-	-	-	-	-	-	33
-	-	-	-	-	-	-	-	-	34
-	-	-	-	-	-	-	-	-	35
-	-	-	-	-	-	-	-	-	36
-	22	82	62	20	3	544	471	73	H
-	-	-	-	-	-	-	-	-	37
-	-	-	-	-	-	-	-	-	38
-	16	64	51	13	2	528	462	66	39
-	2	3	2	1	-	-	-	-	40
-	4	15	9	6	1	16	9	7	41
3	539	643	619	24	1	42	42	-	I
-	-	-	-	-	1	42	42	-	42
-	510	513	509	4	-	-	-	-	43
3	27	122	105	17	-	-	-	-	44

第9表 産業中分類別，事業所の形態(7区分)別

産業中分類	総 数				店 舗・飲 食 店		
	事業所数	従業者数	男	女	事業所数	従業者数	男
45 水 運 業	5	74	73	1	-	-	-
46 航 空 運 輸 業	1	6	2	4	-	-	-
47 倉 庫 業	153	3,734	2,582	1,152	-	-	-
48 運輸に附帯するサービス業	137	3,034	2,509	525	-	-	-
<b>J 卸 売 ・ 小 売 業</b>	<b>9,633</b>	<b>87,251</b>	<b>44,565</b>	<b>42,686</b>	<b>7,380</b>	<b>62,622</b>	<b>27,974</b>
49 各 種 商 品 卸 売 業	5	70	51	19	1	4	2
50 織 維 ・ 衣 服 等 卸 売 業	56	401	198	203	15	66	34
51 飲 食 料 品 卸 売 業	440	4,725	3,187	1,538	221	1,737	1,190
52 建築材料、鉱物・金属材料等卸売業	449	3,856	2,882	974	68	395	274
53 機 械 器 具 卸 売 業	505	6,095	4,637	1,458	49	312	225
54 そ の 他 の 卸 売 業	330	2,693	1,658	1,035	95	494	275
55 各 種 商 品 小 売 業	51	6,085	1,867	4,218	48	5,617	1,824
56 織物・衣服・身の回り品小売業	1,104	5,586	1,806	3,780	1,045	5,209	1,595
57 飲 食 料 品 小 売 業	3,036	31,996	13,838	18,158	2,887	29,971	12,785
58 自 動 車 ・ 自 転 車 小 売 業	477	3,533	2,983	550	283	1,632	1,363
59 家具・じゅう器・機械器具小売業	662	4,106	2,798	1,308	500	3,210	2,140
60 そ の 他 の 小 売 業	2,518	18,105	8,660	9,445	2,168	13,975	6,267
<b>K 金 融 ・ 保 険 業</b>	<b>408</b>	<b>8,338</b>	<b>3,304</b>	<b>5,034</b>	<b>55</b>	<b>236</b>	<b>130</b>
61 銀 行 業	72	2,218	798	1,420	-	-	-
62 協 同 組 織 金 融 業	78	1,847	1,145	702	-	-	-
63 郵便貯金取扱機関、政府関係金融機関	2	342	255	87	-	-	-
64 貸金業、投資業等非預金信用機関	78	522	247	275	51	218	121
65 証券業、商品先物取引業	14	336	175	161	-	-	-
66 補助的金融業、金融附帯業	4	59	42	17	-	-	-
67 保険業（保険媒介代理業等を含む）*	160	3,014	642	2,372	4	18	9
<b>L 不 動 産 業</b>	<b>3,235</b>	<b>10,216</b>	<b>5,964</b>	<b>4,252</b>	<b>419</b>	<b>1,854</b>	<b>1,108</b>
68 不 動 産 取 引 業	791	4,187	2,508	1,679	300	1,456	880
69 不 動 産 賃 貸 業 ・ 管 理 業	2,444	6,029	3,456	2,573	119	398	228
<b>M 飲 食 店 ， 宿 泊 業</b>	<b>6,240</b>	<b>43,113</b>	<b>19,036</b>	<b>24,077</b>	<b>5,825</b>	<b>39,715</b>	<b>17,529</b>
70 一 般 飲 食 店	3,164	28,280	12,734	15,546	3,101	27,514	12,414
71 遊 興 飲 食 店	2,733	12,255	5,162	7,093	2,721	12,175	5,110
72 宿 泊 業	343	2,578	1,140	1,438	3	26	5
<b>N 医 療 ， 福 祉</b>	<b>2,601</b>	<b>38,307</b>	<b>10,606</b>	<b>27,701</b>	<b>129</b>	<b>590</b>	<b>219</b>
73 医 療 業	2,021	23,824	7,082	16,742	122	443	203
74 保 健 衛 生	5	219	136	83	1	2	1
75 社会保険・社会福祉・介護事業	575	14,264	3,388	10,876	6	145	15
<b>O 教 育 ， 学 習 支 援 業</b>	<b>1,199</b>	<b>17,106</b>	<b>8,278</b>	<b>8,828</b>	<b>71</b>	<b>595</b>	<b>191</b>
76 学 校 教 育	129	8,145	4,044	4,101	-	-	-
77 その他の教育、学習支援業	1,070	8,961	4,234	4,727	71	595	191
<b>P 複 合 サ ー ビ ス 事 業</b>	<b>187</b>	<b>3,633</b>	<b>2,163</b>	<b>1,470</b>	<b>16</b>	<b>176</b>	<b>96</b>
78 郵 便 局（別掲を除く）	99	2,532	1,471	1,061	6	12	-
79 協同組合（他に分類されないもの）	88	1,101	692	409	10	164	96
<b>Q サ ー ビ ス 業（他に分類されないもの）</b>	<b>6,591</b>	<b>79,336</b>	<b>53,080</b>	<b>26,256</b>	<b>3,256</b>	<b>15,141</b>	<b>7,054</b>
80 専 門 サ ー ビ ス 業*	1,011	7,748	5,358	2,390	63	332	131
81 学 術 ・ 開 発 研 究 機 関	64	17,899	15,383	2,516	-	-	-
82 洗 濯 ・ 理 容 ・ 美 容 ・ 浴 場 業	2,791	10,676	4,096	6,580	2,518	8,013	2,973
83 その他の生活関連サービス業	367	2,457	1,236	1,221	231	1,077	329
84 娯 楽 業	457	6,771	4,463	2,308	292	4,210	2,707
85 廃 棄 物 処 理 業	101	1,459	1,267	192	-	-	-
86 自 動 車 整 備 業	266	1,295	1,049	246	14	49	43
87 機 械 等 修 理 業（別掲を除く）	239	3,920	3,374	546	40	133	80
88 物 品 賃 貸 業	206	2,729	1,793	936	71	1,058	602
89 広 告 業	39	486	258	228	-	-	-
90 その他の事業サービス業	569	21,059	13,279	7,780	25	264	188
91 政 治 ・ 経 済 ・ 文 化 団 体	185	1,406	722	684	2	5	1
92 宗 教	272	1,275	727	548	-	-	-
93 その他のサービス業	24	156	75	81	-	-	-

# 事業所数及び男女別従業者数

民 営

女	事務所・営業所				工場・作業所・鉱業所				産 業 中分類
	事業所数	従業者数	男	女	事業所数	従業者数	男	女	
-	5	74	73	1	-	-	-	-	45
-	1	6	2	4	-	-	-	-	46
-	86	1,989	1,423	566	26	456	348	108	47
-	98	2,485	2,066	419	22	364	289	75	48
<b>34,648</b>	<b>1,418</b>	<b>18,804</b>	<b>12,846</b>	<b>5,958</b>	<b>461</b>	<b>4,174</b>	<b>2,861</b>	<b>1,313</b>	<b>J</b>
2	4	66	49	17	-	-	-	-	49
32	26	183	84	99	6	135	70	65	50
547	150	2,337	1,593	744	39	546	349	197	51
121	187	2,079	1,542	537	145	1,182	919	263	52
87	362	5,153	3,973	1,180	54	446	337	109	53
219	161	1,775	1,150	625	28	260	135	125	54
3,793	3	468	43	425	-	-	-	-	55
3,614	30	302	175	127	5	12	10	2	56
17,186	67	867	438	429	33	875	508	367	57
269	137	1,625	1,401	224	51	267	213	54	58
1,070	68	672	494	178	68	162	123	39	59
7,708	223	3,277	1,904	1,373	32	289	197	92	60
<b>106</b>	<b>330</b>	<b>8,057</b>	<b>3,153</b>	<b>4,904</b>	<b>1</b>	<b>1</b>	<b>1</b>	-	<b>K</b>
-	72	2,218	798	1,420	-	-	-	-	61
-	78	1,847	1,145	702	-	-	-	-	62
-	2	342	255	87	-	-	-	-	63
97	25	302	124	178	1	1	1	-	64
-	14	336	175	161	-	-	-	-	65
-	4	59	42	17	-	-	-	-	66
9	135	2,953	614	2,339	-	-	-	-	67
<b>746</b>	<b>979</b>	<b>4,925</b>	<b>2,943</b>	<b>1,982</b>	<b>13</b>	<b>34</b>	<b>20</b>	<b>14</b>	<b>L</b>
576	456	2,605	1,561	1,044	2	7	3	4	68
170	523	2,320	1,382	938	11	27	17	10	69
<b>22,186</b>	<b>87</b>	<b>800</b>	<b>427</b>	<b>373</b>	<b>6</b>	<b>92</b>	<b>22</b>	<b>70</b>	<b>M</b>
15,100	33	493	238	255	6	92	22	70	70
7,065	7	63	48	15	-	-	-	-	71
21	47	244	141	103	-	-	-	-	72
<b>371</b>	<b>225</b>	<b>5,118</b>	<b>1,275</b>	<b>3,843</b>	<b>24</b>	<b>221</b>	<b>109</b>	<b>112</b>	<b>N</b>
240	44	583	335	248	16	82	51	31	73
1	2	173	122	51	-	-	-	-	74
130	179	4,362	818	3,544	8	139	58	81	75
<b>404</b>	<b>120</b>	<b>1,406</b>	<b>671</b>	<b>735</b>	<b>6</b>	<b>29</b>	<b>17</b>	<b>12</b>	<b>O</b>
-	3	60	11	49	-	-	-	-	76
404	117	1,346	660	686	6	29	17	12	77
<b>80</b>	<b>147</b>	<b>2,877</b>	<b>1,723</b>	<b>1,154</b>	<b>3</b>	<b>34</b>	<b>30</b>	<b>4</b>	<b>P</b>
12	77	1,994	1,167	827	-	-	-	-	78
68	70	883	556	327	3	34	30	4	79
<b>8,087</b>	<b>1,828</b>	<b>41,390</b>	<b>28,786</b>	<b>12,604</b>	<b>504</b>	<b>16,510</b>	<b>13,565</b>	<b>2,945</b>	<b>Q</b>
201	694	6,427	4,665	1,762	23	238	198	40	80
-	49	6,789	5,789	1,000	9	10,917	9,457	1,460	81
5,040	44	442	179	263	57	1,154	450	704	82
748	80	1,083	736	347	9	73	56	17	83
1,503	51	1,161	842	319	-	-	-	-	84
-	50	955	826	129	36	430	380	50	85
6	37	256	211	45	209	974	789	185	86
53	105	2,190	1,942	248	67	1,249	1,120	129	87
456	89	1,262	846	416	27	243	210	33	88
-	27	409	221	188	10	67	33	34	89
76	418	18,979	11,820	7,159	57	1,165	872	293	90
4	168	1,296	642	654	-	-	-	-	91
-	5	9	5	4	-	-	-	-	92
-	11	132	62	70	-	-	-	-	93

第9表 産業中分類別，事業所の形態(7区分)別

産業中分類	輸送センター・配送センター・これらの車庫				自家用倉庫・自家用油槽所		
	事業所数	従業者数	男	女	事業所数	従業者数	男
45 水 運 業	-	-	-	-	-	-	-
46 航 空 運 輸 業	-	-	-	-	-	-	-
47 倉 庫 業	40	1,288	810	478	-	-	-
48 運輸に附帯するサービス業	15	173	145	28	1	5	5
<b>J 卸 売 ・ 小 売 業</b>	<b>26</b>	<b>407</b>	<b>231</b>	<b>176</b>	<b>22</b>	<b>210</b>	<b>170</b>
49 各 種 商 品 卸 売 業	-	-	-	-	-	-	-
50 織 維 ・ 衣 服 等 卸 売 業	-	-	-	-	-	-	-
51 飲 食 料 品 卸 売 業	5	45	27	18	3	10	4
52 建築材料、鉱物・金属材料等卸売業	7	74	58	16	2	12	12
53 機 械 器 具 卸 売 業	3	71	36	35	2	19	11
54 そ の 他 の 卸 売 業	5	54	36	18	2	9	7
55 各 種 商 品 小 売 業	-	-	-	-	-	-	-
56 織物・衣服・身の回り品小売業	-	-	-	-	-	-	-
57 飲 食 料 品 小 売 業	4	110	47	63	-	-	-
58 自 動 車 ・ 自 転 車 小 売 業	-	-	-	-	-	-	-
59 家具・じゅう器・機械器具小売業	-	-	-	-	-	-	-
60 そ の 他 の 小 売 業	2	53	27	26	13	160	136
<b>K 金 融 ・ 保 険 業</b>	-	-	-	-	-	-	-
61 銀 行 業	-	-	-	-	-	-	-
62 協 同 組 織 金 融 業	-	-	-	-	-	-	-
63 郵便貯金取扱機関、政府関係金融機関	-	-	-	-	-	-	-
64 貸金業、投資業等非預金信用機関	-	-	-	-	-	-	-
65 証券業、商品先物取引業	-	-	-	-	-	-	-
66 補助的金融業、金融附帯業	-	-	-	-	-	-	-
67 保険業（保険媒介代理業等を含む）*	-	-	-	-	-	-	-
<b>L 不 動 産 業</b>	<b>1</b>	<b>8</b>	<b>5</b>	<b>3</b>	-	-	-
68 不 動 産 取 引 業	-	-	-	-	-	-	-
69 不 動 産 賃 貸 業 ・ 管 理 業	1	8	5	3	-	-	-
<b>M 飲 食 店 ， 宿 泊 業</b>	-	-	-	-	-	-	-
70 一 般 飲 食 店	-	-	-	-	-	-	-
71 遊 興 飲 食 店	-	-	-	-	-	-	-
72 宿 泊 業	-	-	-	-	-	-	-
<b>N 医 療 ， 福 祉 業</b>	-	-	-	-	-	-	-
73 医 療 業	-	-	-	-	-	-	-
74 保 健 衛 生	-	-	-	-	-	-	-
75 社会保険・社会福祉・介護事業	-	-	-	-	-	-	-
<b>O 教 育 ， 学 習 支 援 業</b>	-	-	-	-	-	-	-
76 学 校 教 育	-	-	-	-	-	-	-
77 その他の教育、学習支援業	-	-	-	-	-	-	-
<b>P 複 合 サ ー ビ ス 事 業</b>	-	-	-	-	-	-	-
78 郵 便 局（別掲を除く）	-	-	-	-	-	-	-
79 協同組合（他に分類されないもの）	-	-	-	-	-	-	-
<b>Q サ ー ビ ス 業（他に分類されないもの）</b>	<b>16</b>	<b>187</b>	<b>141</b>	<b>46</b>	<b>1</b>	<b>8</b>	<b>7</b>
80 専 門 サ ー ビ ス 業*	-	-	-	-	1	8	7
81 学 術 ・ 開 発 研 究 機 関	-	-	-	-	-	-	-
82 洗 濯 ・ 理 容 ・ 美 容 ・ 浴 場 業	-	-	-	-	-	-	-
83 その他の生活関連サービス業	-	-	-	-	-	-	-
84 娯 楽 業	1	18	14	4	-	-	-
85 廃 棄 物 処 理 業	4	14	13	1	-	-	-
86 自 動 車 整 備 業	-	-	-	-	-	-	-
87 機 械 等 修 理 業（別掲を除く）	-	-	-	-	-	-	-
88 物 品 賃 貸 業	6	97	84	13	-	-	-
89 広 告 業	1	3	2	1	-	-	-
90 その他の事業サービス業	4	55	28	27	-	-	-
91 政 治 ・ 経 済 ・ 文 化 団 体	-	-	-	-	-	-	-
92 宗 教	-	-	-	-	-	-	-
93 そ の 他 の サ ー ビ ス 業	-	-	-	-	-	-	-

# 事業所数及び男女別従業者数

民 営

女	外見上一般の住居と区別しにくい事業所				その他(学校・病院・寺社・旅館・浴場など)				業 中 分 類
	事業所数	従業者数	男	女	事業所数	従業者数	男	女	
-	-	-	-	-	-	-	-	-	45
-	-	-	-	-	-	-	-	-	46
-	1	1	1	-	-	-	-	-	47
-	1	7	4	3	-	-	-	-	48
40	291	755	396	359	35	279	87	192	J
-	-	-	-	-	-	-	-	-	49
-	9	17	10	7	-	-	-	-	50
6	22	50	24	26	-	-	-	-	51
-	39	113	76	37	1	1	1	-	52
8	35	94	55	39	-	-	-	-	53
2	38	100	54	46	1	1	1	-	54
-	-	-	-	-	-	-	-	-	55
-	22	56	24	32	2	7	2	5	56
-	39	132	50	82	6	41	10	31	57
-	6	9	6	3	-	-	-	-	58
-	26	62	41	21	-	-	-	-	59
24	55	122	56	66	25	229	73	156	60
-	22	44	20	24	-	-	-	-	K
-	-	-	-	-	-	-	-	-	61
-	-	-	-	-	-	-	-	-	62
-	-	-	-	-	-	-	-	-	63
-	1	1	1	-	-	-	-	-	64
-	-	-	-	-	-	-	-	-	65
-	-	-	-	-	-	-	-	-	66
-	21	43	19	24	-	-	-	-	67
-	1,699	3,062	1,657	1,405	124	333	231	102	L
-	32	118	63	55	1	1	1	-	68
-	1,667	2,944	1,594	1,350	123	332	230	102	69
-	45	168	60	108	277	2,338	998	1,340	M
-	10	41	11	30	14	140	49	91	70
-	5	17	4	13	-	-	-	-	71
-	30	110	45	65	263	2,198	949	1,249	72
-	142	732	208	524	2,081	31,646	8,795	22,851	N
-	98	174	97	77	1,741	22,542	6,396	16,146	73
-	-	-	-	-	2	44	13	31	74
-	44	558	111	447	338	9,060	2,386	6,674	75
-	261	495	128	367	741	14,581	7,271	7,310	O
-	-	-	-	-	126	8,085	4,033	4,052	76
-	261	495	128	367	615	6,496	3,238	3,258	77
-	2	2	1	1	19	544	313	231	P
-	-	-	-	-	16	526	304	222	78
-	2	2	1	1	3	18	9	9	79
1	354	1,620	998	622	632	4,480	2,529	1,951	Q
1	143	353	207	146	87	390	150	240	80
-	-	-	-	-	6	193	137	56	81
-	29	62	12	50	143	1,005	482	523	82
-	25	59	17	42	22	165	98	67	83
-	11	55	39	16	102	1,327	861	466	84
-	10	55	43	12	1	5	5	-	85
-	6	16	6	10	-	-	-	-	86
-	27	348	232	116	-	-	-	-	87
-	13	69	51	18	-	-	-	-	88
-	1	7	2	5	-	-	-	-	89
-	62	487	317	170	3	109	54	55	90
-	5	64	52	12	10	41	27	14	91
-	18	39	17	22	249	1,227	705	522	92
-	4	6	3	3	9	18	10	8	93

第10表 企業産業中分類別，資本金階級(10区分)別

産業中分類	総数				300万円未満				企業数
	企業数	従業者数	男	女	企業数	従業者数	男	女	
A~Q 全産業（R公務を除く）	12,648	157,557	113,006	44,551	142	745	359	386	5,408
A~C 農 林 漁 業	27	238	184	54	-	-	-	-	12
A 農 業	27	238	184	54	-	-	-	-	12
01 農 業	27	238	184	54	-	-	-	-	12
B 林 業	-	-	-	-	-	-	-	-	-
02 林 業	-	-	-	-	-	-	-	-	-
C 漁 業	-	-	-	-	-	-	-	-	-
03 漁 業	-	-	-	-	-	-	-	-	-
04 水産養殖業	-	-	-	-	-	-	-	-	-
D~Q 非農林漁業（R公務を除く）	12,621	157,319	112,822	44,497	142	745	359	386	5,396
D 鉱 業	1	42	34	8	-	-	-	-	-
05 鉱 業	1	42	34	8	-	-	-	-	-
E 建 設 業	2,379	21,778	18,236	3,542	6	29	25	4	954
06 総合工事業	774	7,033	5,779	1,254	3	16	14	2	254
07 職別工事業(設備工事業を除く)	818	6,898	5,835	1,063	2	10	8	2	407
08 設備工事業	787	7,847	6,622	1,225	1	3	3	-	293
F 製 造 業	2,481	43,694	33,629	10,065	14	54	33	21	920
09 食料品製造業	80	1,597	874	723	1	10	5	5	31
10 飲料・たばこ・飼料製造業	4	35	24	11	-	-	-	-	-
11 繊維工業*	4	284	232	52	-	-	-	-	-
12 衣服・その他の繊維製品製造業	21	175	85	90	-	-	-	-	12
13 木材・木製品製造業(家具を除く)	11	84	66	18	-	-	-	-	7
14 家具・装備品製造業	27	202	181	21	2	7	6	1	12
15 パルプ・紙・紙加工品製造業	32	322	218	104	-	-	-	-	10
16 印刷・同関連業	127	1,229	767	462	1	2	1	1	51
17 化学工業	37	1,381	1,105	276	-	-	-	-	5
18 石油製品・石炭製品製造業	4	167	122	45	-	-	-	-	-
19 プラスチック製品製造業*	144	1,507	946	561	-	-	-	-	56
20 ゴム製品製造業	10	50	29	21	-	-	-	-	6
21 なめし革・同製品・毛皮製造業	1	13	5	8	-	-	-	-	1
22 窯業・土石製品製造業	34	546	456	90	-	-	-	-	10
23 鉄 鋼 業	46	2,342	2,170	172	-	-	-	-	7
24 非鉄金属製造業	44	776	577	199	1	7	7	-	14
25 金属製品製造業	467	4,620	3,582	1,038	4	12	6	6	210
26 一般機械器具製造業	532	6,082	4,853	1,229	1	2	2	-	227
27 電気機械器具製造業	260	4,784	3,638	1,146	2	3	2	1	70
28 情報通信機械器具製造業	100	3,133	2,568	565	-	-	-	-	23
29 電子部品・デバイス製造業	229	9,280	7,114	2,166	1	8	2	6	73
30 輸送用機械器具製造業	84	2,415	1,990	425	-	-	-	-	22
31 精密機械器具製造業	108	2,080	1,593	487	1	3	2	1	40
32 その他の製造業	75	590	434	156	-	-	-	-	33
G 電気・ガス・熱供給・水道業	4	31	25	6	-	-	-	-	-
33 電 気 業	2	3	2	1	-	-	-	-	-
34 ガ ス 業	-	-	-	-	-	-	-	-	-
35 熱 供 給 業	1	13	12	1	-	-	-	-	-
36 水 道 業	1	15	11	4	-	-	-	-	-
H 情 報 通 信 業	222	14,250	11,673	2,577	1	7	7	-	40
37 通 信 業	2	167	85	82	-	-	-	-	-
38 放 送 業	3	392	275	117	-	-	-	-	-
39 情報サービス業	193	13,381	11,078	2,303	1	7	7	-	31
40 インターネット附随サービス業	6	39	31	8	-	-	-	-	3
41 映像・音声・文字情報制作業	18	271	204	67	-	-	-	-	6
I 運 輸 業	286	9,631	8,543	1,088	-	-	-	-	34
42 鉄 道 業	1	45	43	2	-	-	-	-	-
43 道路旅客運送業	22	2,164	2,048	116	-	-	-	-	1
44 道路貨物運送業	202	5,827	5,112	715	-	-	-	-	25



# 企業数及び男女別従業者数

## 会社の単独事業所及び本所(外国の会社を除く)

300万円以上 500万円未満			500万円以上 1000万円未満				1000万円以上 3000万円未満				業 中 分 類
従業者数	男	女	企業数	従業者数	男	女	企業数	従業者数	男	女	
30,257	18,118	12,139	1,415	8,944	5,523	3,421	4,672	56,684	40,116	16,568	A ~ Q
81	61	20	3	29	22	7	12	128	101	27	A ~ C
81	61	20	3	29	22	7	12	128	101	27	A
81	61	20	3	29	22	7	12	128	101	27	01
-	-	-	-	-	-	-	-	-	-	-	B
-	-	-	-	-	-	-	-	-	-	-	02
-	-	-	-	-	-	-	-	-	-	-	C
-	-	-	-	-	-	-	-	-	-	-	03
-	-	-	-	-	-	-	-	-	-	-	04
30,176	18,057	12,119	1,412	8,915	5,501	3,414	4,660	56,556	40,015	16,541	D ~ Q
-	-	-	-	-	-	-	-	-	-	-	D
-	-	-	-	-	-	-	-	-	-	-	05
5,452	4,483	969	294	1,685	1,362	323	964	10,536	8,908	1,628	E
1,368	1,103	265	90	378	274	104	342	3,405	2,848	557	06
2,424	2,043	381	109	680	568	112	274	3,227	2,746	481	07
1,660	1,337	323	95	627	520	107	348	3,904	3,314	590	08
4,294	2,700	1,594	258	1,619	999	620	987	12,194	8,615	3,579	F
240	104	136	12	101	38	63	29	488	221	267	09
-	-	-	-	-	-	-	4	35	24	11	10
-	-	-	-	-	-	-	3	80	53	27	11
55	24	31	1	13	4	9	6	52	23	29	12
35	30	5	-	-	-	-	4	49	36	13	13
49	41	8	4	12	9	3	8	47	38	9	14
51	30	21	2	17	10	7	15	148	92	56	15
198	115	83	13	66	39	27	54	666	418	248	16
35	27	8	-	-	-	-	11	161	122	39	17
-	-	-	-	-	-	-	3	118	83	35	18
321	181	140	14	108	58	50	62	809	532	277	19
16	8	8	1	5	2	3	2	15	5	10	20
13	5	8	-	-	-	-	-	-	-	-	21
80	61	19	1	3	2	1	13	151	123	28	22
24	15	9	-	-	-	-	24	287	242	45	23
63	38	25	2	25	16	9	21	259	153	106	24
973	692	281	55	316	224	92	172	2,047	1,611	436	25
926	650	276	66	294	211	83	185	1,887	1,441	446	26
304	179	125	21	196	119	77	132	1,553	1,030	523	27
125	56	69	6	39	30	9	48	1,054	828	226	28
372	184	188	23	208	94	114	91	1,278	776	502	29
105	63	42	7	33	22	11	37	406	314	92	30
187	114	73	14	88	45	43	40	416	327	89	31
122	83	39	16	95	76	19	23	188	123	65	32
-	-	-	-	-	-	-	1	15	11	4	G
-	-	-	-	-	-	-	-	-	-	-	33
-	-	-	-	-	-	-	-	-	-	-	34
-	-	-	-	-	-	-	-	-	-	-	35
-	-	-	-	-	-	-	1	15	11	4	36
255	170	85	11	53	40	13	113	2,605	2,034	571	H
-	-	-	-	-	-	-	2	167	85	82	37
-	-	-	-	-	-	-	-	-	-	-	38
205	142	63	8	41	31	10	101	2,347	1,882	465	39
12	5	7	1	2	2	-	2	25	24	1	40
38	23	15	2	10	7	3	8	66	43	23	41
406	361	45	26	270	240	30	156	4,922	4,469	453	I
-	-	-	-	-	-	-	-	-	-	-	42
4	1	3	-	-	-	-	12	1,185	1,142	43	43
289	259	30	26	270	240	30	114	3,067	2,770	297	44

第10表 企業産業中分類別、資本金階級(10区分)別

産業中分類	3000万円以上 5000万円未満				5000万円以上 1億円未満				1億円 3億円	
	企業数	従業者数	男	女	企業数	従業者数	男	女	企業数	従業者数
A~Q 全産業（R公務を除く）	459	12,240	9,060	3,180	306	11,482	8,914	2,568	117	9,088
A~C 農 林 漁 業	-	-	-	-	-	-	-	-	-	-
A 農 業	-	-	-	-	-	-	-	-	-	-
01 農 業	-	-	-	-	-	-	-	-	-	-
B 林 業	-	-	-	-	-	-	-	-	-	-
02 林 業	-	-	-	-	-	-	-	-	-	-
C 漁 業	-	-	-	-	-	-	-	-	-	-
03 漁 業	-	-	-	-	-	-	-	-	-	-
04 水産養殖業	-	-	-	-	-	-	-	-	-	-
D~Q 非農林漁業（R公務を除く）	459	12,240	9,060	3,180	306	11,482	8,914	2,568	117	9,088
D 鉱 業	-	-	-	-	-	-	-	-	1	42
05 鉱 業	-	-	-	-	-	-	-	-	1	42
E 建 設 業	109	1,624	1,355	269	40	1,233	1,053	180	9	850
06 総合工事業	56	671	548	123	23	745	652	93	5	439
07 職別工事業(設備工事業を除く)	20	385	326	59	5	95	78	17	-	-
08 設備工事業	33	568	481	87	12	393	323	70	4	411
F 製 造 業	115	2,875	2,182	693	92	4,236	3,404	832	34	2,834
09 食料品製造業	2	34	17	17	2	51	35	16	1	74
10 飲料・たばこ・飼料製造業	-	-	-	-	-	-	-	-	-	-
11 繊維工業*	-	-	-	-	-	-	-	-	-	-
12 衣服・その他の繊維製品製造業	2	55	34	21	-	-	-	-	-	-
13 木材・木製品製造業(家具を除く)	-	-	-	-	-	-	-	-	-	-
14 家具・装備品製造業	-	-	-	-	-	-	-	-	1	87
15 パルプ・紙・紙加工品製造業	4	100	81	19	-	-	-	-	1	6
16 印刷・同関連業	4	77	56	21	4	220	138	82	-	-
17 化学工業	2	38	27	11	2	50	38	12	2	92
18 石油製品・石炭製品製造業	-	-	-	-	-	-	-	-	-	-
19 プラスチック製品製造業*	8	140	96	44	2	53	35	18	2	76
20 ゴム製品製造業	1	14	14	-	-	-	-	-	-	-
21 なめし革・同製品・毛皮製造業	-	-	-	-	-	-	-	-	-	-
22 窯業・土石製品製造業	3	45	37	8	6	211	188	23	-	-
23 鉄 鋼 業	4	64	57	7	3	558	522	36	5	92
24 非鉄金属製造業	3	259	233	26	1	5	4	1	1	72
25 金属製品製造業	12	266	202	64	10	442	357	85	-	-
26 一般機械器具製造業	22	548	441	107	21	695	557	138	4	856
27 電気機械器具製造業	20	550	424	126	7	396	363	33	5	560
28 情報通信機械器具製造業	7	142	88	54	7	200	155	45	2	255
29 電子部品・デバイス製造業	9	213	148	65	15	713	543	170	5	311
30 輸送用機械器具製造業	8	232	185	47	6	402	283	119	1	10
31 精密機械器具製造業	2	79	30	49	6	240	186	54	3	177
32 その他の製造業	2	19	12	7	-	-	-	-	1	166
G 電気・ガス・熱供給・水道業	-	-	-	-	-	-	-	-	-	-
33 電 気 業	-	-	-	-	-	-	-	-	-	-
34 ガ ス 業	-	-	-	-	-	-	-	-	-	-
35 熱 供 給 業	-	-	-	-	-	-	-	-	-	-
36 水 道 業	-	-	-	-	-	-	-	-	-	-
H 情 報 通 信 業	17	1,155	912	243	8	599	409	190	19	2,460
37 通 信 業	-	-	-	-	-	-	-	-	-	-
38 放 送 業	-	-	-	-	-	-	-	-	1	5
39 情報サービス業	16	1,151	909	242	8	599	409	190	18	2,455
40 インターネット附随サービス業	-	-	-	-	-	-	-	-	-	-
41 映像・音声・文字情報制作業	1	4	3	1	-	-	-	-	-	-
I 運 輸 業	33	1,940	1,672	268	21	1,082	931	151	8	268
42 鉄 道 業	-	-	-	-	-	-	-	-	-	-
43 道路旅客運送業	5	554	523	31	3	385	350	35	1	36
44 道路貨物運送業	23	1,247	1,014	233	10	451	395	56	3	121

# 企業数及び男女別従業者数

## 会社の単独事業所及び本所(外国の会社を除く)

以上未満		3億円以上 10億円未満				10億円以上 50億円未満				50億円以上				業 中 分 類
男	女	企業数	従業者数	男	女	企業数	従業者数	男	女	企業数	従業者数	男	女	
-	-	-	-	-	-	-	-	-	-	-	-	-	-	A ~ C
-	-	-	-	-	-	-	-	-	-	-	-	-	-	A
-	-	-	-	-	-	-	-	-	-	-	-	-	-	01
-	-	-	-	-	-	-	-	-	-	-	-	-	-	B
-	-	-	-	-	-	-	-	-	-	-	-	-	-	02
-	-	-	-	-	-	-	-	-	-	-	-	-	-	C
-	-	-	-	-	-	-	-	-	-	-	-	-	-	03
-	-	-	-	-	-	-	-	-	-	-	-	-	-	04
7,585	1,503	76	9,128	7,257	1,871	37	10,238	8,819	1,419	16	8,751	7,255	1,496	D ~ Q
34	8	-	-	-	-	-	-	-	-	-	-	-	-	D
34	8	-	-	-	-	-	-	-	-	-	-	-	-	05
721	129	2	88	75	13	1	281	254	27	-	-	-	-	E
331	108	1	11	9	2	-	-	-	-	-	-	-	-	06
-	-	1	77	66	11	-	-	-	-	-	-	-	-	07
390	21	-	-	-	-	1	281	254	27	-	-	-	-	08
2,451	383	30	3,584	2,983	601	20	4,497	3,946	551	11	7,507	6,316	1,191	F
55	19	1	246	166	80	1	353	233	120	-	-	-	-	09
-	-	-	-	-	-	-	-	-	-	-	-	-	-	10
-	-	1	204	179	25	-	-	-	-	-	-	-	-	11
-	-	-	-	-	-	-	-	-	-	-	-	-	-	12
-	-	-	-	-	-	-	-	-	-	-	-	-	-	13
87	-	-	-	-	-	-	-	-	-	-	-	-	-	14
5	1	-	-	-	-	-	-	-	-	-	-	-	-	15
-	-	-	-	-	-	-	-	-	-	-	-	-	-	16
82	10	8	504	400	104	4	241	208	33	3	260	201	59	17
-	-	-	-	-	-	-	-	-	-	1	49	39	10	18
44	32	-	-	-	-	-	-	-	-	-	-	-	-	19
-	-	-	-	-	-	-	-	-	-	-	-	-	-	20
-	-	-	-	-	-	-	-	-	-	-	-	-	-	21
-	-	-	-	-	-	1	56	45	11	-	-	-	-	22
84	8	-	-	-	-	3	1,317	1,250	67	-	-	-	-	23
54	18	-	-	-	-	1	86	72	14	-	-	-	-	24
-	-	2	233	212	21	2	331	278	53	-	-	-	-	25
791	65	4	359	326	33	1	467	401	66	1	48	33	15	26
479	81	1	205	136	69	1	99	94	5	1	918	812	106	27
225	30	4	366	336	30	2	482	418	64	1	470	432	38	28
280	31	6	530	421	109	3	454	411	43	3	5,193	4,255	938	29
7	3	1	47	36	11	1	611	536	75	1	569	544	25	30
118	59	2	890	771	119	-	-	-	-	-	-	-	-	31
140	26	-	-	-	-	-	-	-	-	-	-	-	-	32
-	-	1	13	12	1	2	3	2	1	-	-	-	-	G
-	-	-	-	-	-	2	3	2	1	-	-	-	-	33
-	-	-	-	-	-	-	-	-	-	-	-	-	-	34
-	-	1	13	12	1	-	-	-	-	-	-	-	-	35
-	-	-	-	-	-	-	-	-	-	-	-	-	-	36
1,995	465	7	2,085	1,785	300	5	4,814	4,168	646	1	217	153	64	H
-	-	-	-	-	-	-	-	-	-	-	-	-	-	37
3	2	-	-	-	-	1	170	119	51	1	217	153	64	38
1,992	463	6	1,932	1,657	275	4	4,644	4,049	595	-	-	-	-	39
-	-	-	-	-	-	-	-	-	-	-	-	-	-	40
-	-	1	153	128	25	-	-	-	-	-	-	-	-	41
228	40	5	550	469	81	3	193	173	20	-	-	-	-	I
-	-	-	-	-	-	1	45	43	2	-	-	-	-	42
32	4	-	-	-	-	-	-	-	-	-	-	-	-	43
109	12	1	382	325	57	-	-	-	-	-	-	-	-	44

第10表 企業産業中分類別，資本金階級(10区分)別

産業中分類	総 数				300万円未満				企業数
	企業数	従業者数	男	女	企業数	従業者数	男	女	
45 水 運 業	3	58	57	1	-	-	-	-	1
46 航 空 運 輸 業	-	-	-	-	-	-	-	-	-
47 倉 庫 業	20	553	473	80	-	-	-	-	-
48 運輸に附帯するサービス業	38	984	810	174	-	-	-	-	7
<b>J 卸 売 ・ 小 売 業</b>	<b>3,310</b>	<b>28,086</b>	<b>16,572</b>	<b>11,514</b>	<b>63</b>	<b>364</b>	<b>185</b>	<b>179</b>	<b>1,526</b>
49 各 種 商 品 卸 売 業	4	48	40	8	-	-	-	-	1
50 繊 維 ・ 衣 服 等 卸 売 業	36	232	105	127	-	-	-	-	12
51 飲 食 料 品 卸 売 業	265	3,046	1,995	1,051	2	5	2	3	79
52 建築材料，鉱物・金属材料等卸売業	276	2,477	1,788	689	3	15	11	4	74
53 機 械 器 具 卸 売 業	288	3,260	2,402	858	2	7	5	2	52
54 そ の 他 の 卸 売 業	190	1,522	926	596	3	6	5	1	56
55 各 種 商 品 小 売 業	2	12	6	6	-	-	-	-	2
56 織物・衣服・身の回り品小売業	226	1,182	535	647	4	6	4	2	109
57 飲 食 料 品 小 売 業	871	8,399	4,156	4,243	29	240	108	132	542
58 自 動 車 ・ 自 転 車 小 売 業	174	989	764	225	1	3	2	1	86
59 家具・じゅう器・機械器具小売業	252	1,131	732	399	6	15	9	6	130
60 そ の 他 の 小 売 業	726	5,788	3,123	2,665	13	67	39	28	383
<b>K 金 融 ・ 保 険 業</b>	<b>75</b>	<b>360</b>	<b>221</b>	<b>139</b>	<b>2</b>	<b>5</b>	<b>2</b>	<b>3</b>	<b>42</b>
61 銀 行 業	-	-	-	-	-	-	-	-	-
62 協 同 組 織 金 融 業	-	-	-	-	-	-	-	-	-
63 郵便貯金取扱機関，政府関係金融機関	-	-	-	-	-	-	-	-	-
64 貸金業，投資業等非預金信用機関	32	109	71	38	2	5	2	3	13
65 証 券 業 ， 商 品 先 物 取 引 業	-	-	-	-	-	-	-	-	-
66 補助的金融業，金融附帯業	-	-	-	-	-	-	-	-	-
67 保険業（保険媒介代理業等を含む）*	43	251	150	101	-	-	-	-	29
<b>L 不 動 産 業</b>	<b>1,201</b>	<b>5,369</b>	<b>2,986</b>	<b>2,383</b>	<b>17</b>	<b>42</b>	<b>22</b>	<b>20</b>	<b>493</b>
68 不 動 産 取 引 業	563	2,751	1,580	1,171	2	7	4	3	213
69 不 動 産 賃 貸 業 ・ 管 理 業	638	2,618	1,406	1,212	15	35	18	17	280
<b>M 飲 食 店 ， 宿 泊 業</b>	<b>770</b>	<b>5,908</b>	<b>2,878</b>	<b>3,030</b>	<b>11</b>	<b>74</b>	<b>30</b>	<b>44</b>	<b>507</b>
70 一 般 飲 食 店	500	3,814	1,920	1,894	8	58	25	33	324
71 遊 興 飲 食 店	198	1,363	669	694	2	12	4	8	146
72 宿 泊 業	72	731	289	442	1	4	1	3	37
<b>N 医 療 ， 福 祉 業</b>	<b>127</b>	<b>1,918</b>	<b>588</b>	<b>1,330</b>	<b>3</b>	<b>26</b>	<b>2</b>	<b>24</b>	<b>84</b>
73 医 療 業	63	682	369	313	1	2	1	1	45
74 保 健 衛 生 業	-	-	-	-	-	-	-	-	-
75 社会保険・社会福祉・介護事業	64	1,236	219	1,017	2	24	1	23	39
<b>O 教 育 ， 学 習 支 援 業</b>	<b>119</b>	<b>1,340</b>	<b>726</b>	<b>614</b>	<b>5</b>	<b>20</b>	<b>10</b>	<b>10</b>	<b>63</b>
76 学 校 教 育 業	-	-	-	-	-	-	-	-	-
77 その他の教育，学習支援業	119	1,340	726	614	5	20	10	10	63
<b>P 複 合 サ ー ビ ス 事 業</b>	<b>1</b>	<b>5</b>	<b>3</b>	<b>2</b>	<b>-</b>	<b>-</b>	<b>-</b>	<b>-</b>	<b>-</b>
78 郵 便 局 （ 別 掲 を 除 く ）	1	5	3	2	-	-	-	-	-
79 協同組合（他に分類されないもの）	-	-	-	-	-	-	-	-	-
<b>Q サ ー ビ ス 業 （ 他 に 分 類 さ れ な い も の ）</b>	<b>1,645</b>	<b>24,907</b>	<b>16,708</b>	<b>8,199</b>	<b>20</b>	<b>124</b>	<b>43</b>	<b>81</b>	<b>733</b>
80 専 門 サ ー ビ ス 業 *	359	3,478	2,535	943	5	12	7	5	140
81 学 術 ・ 開 発 研 究 機 関	14	887	795	92	-	-	-	-	2
82 洗 濯 ・ 理 容 ・ 美 容 ・ 浴 場 業	401	3,088	1,307	1,781	10	48	17	31	258
83 その他の生活関連サービス業	79	812	548	264	1	8	6	2	40
84 娯 楽 業	132	2,385	1,450	935	-	-	-	-	48
85 廃 棄 物 処 理 業	59	1,132	964	168	-	-	-	-	12
86 自 動 車 整 備 業	162	886	699	187	1	4	4	-	99
87 機 械 等 修 理 業 （ 別 掲 を 除 く ）	82	2,305	1,948	357	-	-	-	-	32
88 物 品 賃 貸 業	72	752	525	227	-	-	-	-	21
89 広 告 業	25	386	181	205	2	48	6	42	8
90 その他の事業サービス業	258	8,787	5,749	3,038	1	4	3	1	71
91 政 治 ・ 経 済 ・ 文 化 団 体	-	-	-	-	-	-	-	-	-
92 宗 教 業	-	-	-	-	-	-	-	-	-
93 そ の 他 の サ ー ビ ス 業	2	9	7	2	-	-	-	-	2

# 企業数及び男女別従業者数

会社の単独事業所及び本所(外国の会社を除く)

300万円以上 500万円未満			500万円以上 1000万円未満				1000万円以上 3000万円未満				業 業 中分類
従業者数	男	女	企業数	従業者数	男	女	企業数	従業者数	男	女	
4	3	1	-	-	-	-	1	22	22	-	45
-	-	-	-	-	-	-	-	-	-	-	46
-	-	-	-	-	-	-	7	208	185	23	47
109	98	11	-	-	-	-	22	440	350	90	48
<b>9,052</b>	<b>4,860</b>	<b>4,192</b>	<b>393</b>	<b>2,377</b>	<b>1,273</b>	<b>1,104</b>	<b>1,146</b>	<b>10,485</b>	<b>6,280</b>	<b>4,205</b>	<b>J</b>
4	2	2	-	-	-	-	2	28	22	6	49
42	20	22	2	4	1	3	18	130	58	72	50
367	229	138	27	147	93	54	128	1,477	975	502	51
351	271	80	24	131	102	29	146	1,271	932	339	52
190	120	70	21	93	64	29	165	1,163	775	388	53
175	109	66	24	112	65	47	93	796	493	303	54
12	6	6	-	-	-	-	-	-	-	-	55
370	161	209	30	112	37	75	77	490	219	271	56
4,247	2,095	2,152	117	958	497	461	163	2,329	1,081	1,248	57
309	226	83	25	100	76	24	55	393	303	90	58
428	268	160	37	125	75	50	74	498	328	170	59
2,557	1,353	1,204	86	595	263	332	225	1,910	1,094	816	60
<b>196</b>	<b>123</b>	<b>73</b>	<b>10</b>	<b>54</b>	<b>32</b>	<b>22</b>	<b>19</b>	<b>83</b>	<b>52</b>	<b>31</b>	<b>K</b>
-	-	-	-	-	-	-	-	-	-	-	61
-	-	-	-	-	-	-	-	-	-	-	62
-	-	-	-	-	-	-	-	-	-	-	63
44	25	19	7	22	14	8	9	30	24	6	64
-	-	-	-	-	-	-	-	-	-	-	65
-	-	-	-	-	-	-	-	-	-	-	66
152	98	54	3	32	18	14	10	53	28	25	67
<b>1,535</b>	<b>810</b>	<b>725</b>	<b>111</b>	<b>398</b>	<b>202</b>	<b>196</b>	<b>485</b>	<b>2,302</b>	<b>1,270</b>	<b>1,032</b>	<b>L</b>
702	373	329	50	193	111	82	264	1,302	731	571	68
833	437	396	61	205	91	114	221	1,000	539	461	69
<b>3,291</b>	<b>1,582</b>	<b>1,709</b>	<b>115</b>	<b>845</b>	<b>391</b>	<b>454</b>	<b>126</b>	<b>1,492</b>	<b>767</b>	<b>725</b>	<b>M</b>
2,093	1,043	1,050	84	623	299	324	76	892	485	407	70
944	451	493	25	163	71	92	24	213	112	101	71
254	88	166	6	59	21	38	26	387	170	217	72
<b>930</b>	<b>277</b>	<b>653</b>	<b>10</b>	<b>107</b>	<b>46</b>	<b>61</b>	<b>26</b>	<b>704</b>	<b>225</b>	<b>479</b>	<b>N</b>
271	156	115	4	22	12	10	12	363	187	176	73
-	-	-	-	-	-	-	-	-	-	-	74
659	121	538	6	85	34	51	14	341	38	303	75
<b>447</b>	<b>240</b>	<b>207</b>	<b>12</b>	<b>101</b>	<b>61</b>	<b>40</b>	<b>34</b>	<b>525</b>	<b>273</b>	<b>252</b>	<b>O</b>
-	-	-	-	-	-	-	-	-	-	-	76
447	240	207	12	101	61	40	34	525	273	252	77
-	-	-	-	-	-	-	1	5	3	2	<b>P</b>
-	-	-	-	-	-	-	1	5	3	2	78
-	-	-	-	-	-	-	-	-	-	-	79
<b>4,318</b>	<b>2,451</b>	<b>1,867</b>	<b>172</b>	<b>1,406</b>	<b>855</b>	<b>551</b>	<b>602</b>	<b>10,688</b>	<b>7,108</b>	<b>3,580</b>	<b>Q</b>
576	341	235	33	185	99	86	166	1,888	1,415	473	80
9	6	3	-	-	-	-	2	11	10	1	81
1,474	619	855	60	459	195	264	69	919	388	531	82
218	98	120	6	84	73	11	27	415	317	98	83
475	297	178	17	193	104	89	50	1,092	626	466	84
104	79	25	4	56	50	6	32	608	515	93	85
413	314	99	16	73	59	14	43	318	253	65	86
184	147	37	6	41	25	16	31	697	492	205	87
138	105	33	12	100	81	19	36	412	315	97	88
83	39	44	1	17	3	14	11	131	72	59	89
635	399	236	17	198	166	32	135	4,197	2,705	1,492	90
-	-	-	-	-	-	-	-	-	-	-	91
-	-	-	-	-	-	-	-	-	-	-	92
9	7	2	-	-	-	-	-	-	-	-	93

第10表 企業産業中分類別，資本金階級(10区分)別

産業中分類	3000万円以上 5000万円未満				5000万円以上 1億円未満				1億円 3億円	
	企業数	従業者数	男	女	企業数	従業者数	男	女	企業数	従業者数
45 水 運 業	1	32	32	-	-	-	-	-	-	-
46 航 空 運 輸 業	-	-	-	-	-	-	-	-	-	-
47 倉 庫 業	2	15	13	2	2	28	22	6	4	111
48 運輸に附帯するサービス業	2	92	90	2	6	218	164	54	-	-
<b>J 卸 売 ・ 小 売 業</b>	<b>84</b>	<b>1,662</b>	<b>1,064</b>	<b>598</b>	<b>58</b>	<b>1,705</b>	<b>1,188</b>	<b>517</b>	<b>18</b>	<b>817</b>
49 各種商品卸売業	-	-	-	-	1	16	16	-	-	-
50 繊維・衣服等卸売業	4	56	26	30	-	-	-	-	-	-
51 飲食料品卸売業	15	383	272	111	7	393	255	138	5	181
52 建築材料、鉱物・金属材料等卸売業	14	188	139	49	11	333	237	96	1	14
53 機械器具卸売業	16	293	182	111	14	272	220	52	7	378
54 その他の卸売業	5	49	33	16	5	156	85	71	3	202
55 各種商品小売業	-	-	-	-	-	-	-	-	-	-
56 織物・衣服・身の回り品小売業	4	131	101	30	2	73	13	60	-	-
57 飲食料品小売業	14	424	211	213	5	180	149	31	-	-
58 自動車・自転車小売業	1	7	6	1	5	133	114	19	-	-
59 家具・じゅう器・機械器具小売業	4	30	22	8	1	35	30	5	-	-
60 その他の小売業	7	101	72	29	7	114	69	45	2	42
<b>K 金 融 ・ 保 険 業</b>	<b>1</b>	<b>14</b>	<b>6</b>	<b>8</b>	<b>1</b>	<b>8</b>	<b>6</b>	<b>2</b>	-	-
61 銀行業	-	-	-	-	-	-	-	-	-	-
62 協同組織金融業	-	-	-	-	-	-	-	-	-	-
63 郵便貯金取扱機関，政府関係金融機関	-	-	-	-	-	-	-	-	-	-
64 貸金業，投資業等非預金信用機関	-	-	-	-	1	8	6	2	-	-
65 証券業，商品先物取引業	-	-	-	-	-	-	-	-	-	-
66 補助的金融業，金融附帯業	-	-	-	-	-	-	-	-	-	-
67 保険業（保険媒介代理業等を含む）*	1	14	6	8	-	-	-	-	-	-
<b>L 不 動 産 業</b>	<b>37</b>	<b>273</b>	<b>178</b>	<b>95</b>	<b>45</b>	<b>274</b>	<b>174</b>	<b>100</b>	<b>6</b>	<b>67</b>
68 不動産取引業	15	114	82	32	16	138	99	39	2	10
69 不動産賃貸業・管理業	22	159	96	63	29	136	75	61	4	57
<b>M 飲 食 店 ， 宿 泊 業</b>	<b>9</b>	<b>190</b>	<b>101</b>	<b>89</b>	<b>2</b>	<b>16</b>	<b>7</b>	<b>9</b>	-	-
70 一般飲食店	7	146	68	78	1	2	-	2	-	-
71 遊興飲食店	1	31	31	-	-	-	-	-	-	-
72 宿泊業	1	13	2	11	1	14	7	7	-	-
<b>N 医 療 ， 福 祉</b>	<b>1</b>	<b>58</b>	<b>9</b>	<b>49</b>	<b>1</b>	<b>56</b>	<b>8</b>	<b>48</b>	<b>2</b>	<b>37</b>
73 医療業	-	-	-	-	-	-	-	-	1	24
74 保健衛生	-	-	-	-	-	-	-	-	-	-
75 社会保険・社会福祉・介護事業	1	58	9	49	1	56	8	48	1	13
<b>O 教 育 ， 学 習 支 援 業</b>	<b>2</b>	<b>47</b>	<b>20</b>	<b>27</b>	<b>1</b>	<b>29</b>	<b>10</b>	<b>19</b>	<b>1</b>	<b>46</b>
76 学校教育	-	-	-	-	-	-	-	-	-	-
77 その他の教育，学習支援業	2	47	20	27	1	29	10	19	1	46
<b>P 複 合 サ ー ビ ス 事 業</b>	-	-	-	-	-	-	-	-	-	-
78 郵便局（別掲を除く）	-	-	-	-	-	-	-	-	-	-
79 協同組合（他に分類されないもの）	-	-	-	-	-	-	-	-	-	-
<b>Q サ ー ビ ス 業（他に分類されないもの）</b>	<b>51</b>	<b>2,402</b>	<b>1,561</b>	<b>841</b>	<b>37</b>	<b>2,244</b>	<b>1,724</b>	<b>520</b>	<b>19</b>	<b>1,667</b>
80 専門サービス業*	6	95	80	15	7	401	341	60	-	-
81 学術・開発研究機関	2	18	13	5	2	71	71	-	4	116
82 洗濯・理容・美容・浴場業	2	73	18	55	2	115	70	45	-	-
83 その他の生活関連サービス業	4	75	49	26	1	12	5	7	-	-
84 娯楽業	5	245	165	80	9	241	150	91	2	33
85 廃棄物処理業	5	104	85	19	1	73	65	8	4	175
86 自動車整備業	2	39	32	7	1	39	37	2	-	-
87 機械等修理業（別掲を除く）	3	185	177	8	4	610	571	39	5	551
88 物品賃貸業	2	83	11	72	1	19	13	6	-	-
89 広告業	1	6	5	1	2	101	56	45	-	-
90 その他の事業サービス業	19	1,479	926	553	7	562	345	217	4	792
91 政治・経済・文化団体	-	-	-	-	-	-	-	-	-	-
92 宗教	-	-	-	-	-	-	-	-	-	-
93 その他のサービス業	-	-	-	-	-	-	-	-	-	-

# 企業数及び男女別従業者数

## 会社の単独事業所及び本所(外国の会社を除く)

以上 未満		3 億円以上 10 億円未満				10 億円以上 50 億円未満				50 億円以上				産 業 中分類
男	女	企 業 数	従業者数	男	女	企 業 数	従業者数	男	女	企 業 数	従業者数	男	女	
-	-	-	-	-	-	-	-	-	-	-	-	-	-	45
-	-	-	-	-	-	-	-	-	-	-	-	-	-	46
87	24	4	168	144	24	1	23	22	1	-	-	-	-	47
-	-	-	-	-	-	1	125	108	17	-	-	-	-	48
579	238	18	1,187	912	275	3	109	63	46	1	328	168	160	J
-	-	-	-	-	-	-	-	-	-	-	-	-	-	49
-	-	-	-	-	-	-	-	-	-	-	-	-	-	50
103	78	1	71	55	16	1	22	11	11	-	-	-	-	51
14	-	1	87	30	57	2	87	52	35	-	-	-	-	52
318	60	11	864	718	146	-	-	-	-	-	-	-	-	53
120	82	1	26	16	10	-	-	-	-	-	-	-	-	54
-	-	-	-	-	-	-	-	-	-	-	-	-	-	55
-	-	-	-	-	-	-	-	-	-	-	-	-	-	56
-	-	1	21	15	6	-	-	-	-	-	-	-	-	57
-	-	1	44	37	7	-	-	-	-	-	-	-	-	58
-	-	-	-	-	-	-	-	-	-	-	-	-	-	59
24	18	2	74	41	33	-	-	-	-	1	328	168	160	60
-	-	-	-	-	-	-	-	-	-	-	-	-	-	K
-	-	-	-	-	-	-	-	-	-	-	-	-	-	61
-	-	-	-	-	-	-	-	-	-	-	-	-	-	62
-	-	-	-	-	-	-	-	-	-	-	-	-	-	63
-	-	-	-	-	-	-	-	-	-	-	-	-	-	64
-	-	-	-	-	-	-	-	-	-	-	-	-	-	65
-	-	-	-	-	-	-	-	-	-	-	-	-	-	66
-	-	-	-	-	-	-	-	-	-	-	-	-	-	67
33	34	3	124	72	52	2	304	188	116	2	50	37	13	L
7	3	-	-	-	-	1	285	173	112	-	-	-	-	68
26	31	3	124	72	52	1	19	15	4	2	50	37	13	69
-	-	-	-	-	-	-	-	-	-	-	-	-	-	M
-	-	-	-	-	-	-	-	-	-	-	-	-	-	70
-	-	-	-	-	-	-	-	-	-	-	-	-	-	71
-	-	-	-	-	-	-	-	-	-	-	-	-	-	72
21	16	-	-	-	-	-	-	-	-	-	-	-	-	N
13	11	-	-	-	-	-	-	-	-	-	-	-	-	73
-	-	-	-	-	-	-	-	-	-	-	-	-	-	74
8	5	-	-	-	-	-	-	-	-	-	-	-	-	75
22	24	1	125	90	35	-	-	-	-	-	-	-	-	O
-	-	-	-	-	-	-	-	-	-	-	-	-	-	76
22	24	1	125	90	35	-	-	-	-	-	-	-	-	77
-	-	-	-	-	-	-	-	-	-	-	-	-	-	P
-	-	-	-	-	-	-	-	-	-	-	-	-	-	78
-	-	-	-	-	-	-	-	-	-	-	-	-	-	79
1,501	166	9	1,372	859	513	1	37	25	12	1	649	581	68	Q
-	-	2	321	252	69	-	-	-	-	-	-	-	-	80
101	15	1	13	13	-	-	-	-	-	1	649	581	68	81
-	-	-	-	-	-	-	-	-	-	-	-	-	-	82
-	-	-	-	-	-	-	-	-	-	-	-	-	-	83
15	18	1	106	93	13	-	-	-	-	-	-	-	-	84
161	14	1	12	9	3	-	-	-	-	-	-	-	-	85
-	-	-	-	-	-	-	-	-	-	-	-	-	-	86
511	40	-	-	-	-	1	37	25	12	-	-	-	-	87
-	-	-	-	-	-	-	-	-	-	-	-	-	-	88
-	-	-	-	-	-	-	-	-	-	-	-	-	-	89
713	79	4	920	492	428	-	-	-	-	-	-	-	-	90
-	-	-	-	-	-	-	-	-	-	-	-	-	-	91
-	-	-	-	-	-	-	-	-	-	-	-	-	-	92
-	-	-	-	-	-	-	-	-	-	-	-	-	-	93

第11表 企業産業中分類別，親会社・

産業中分類	企業数	親会社の有無			国内に有
		有		無	
		国内に有	海外に有		
A~Q 全産業（R公務を除く）	12,648	521	40	12,087	274
A~C 農 林 漁 業	27	2	-	25	-
A 農 業	27	2	-	25	-
01 農 業	27	2	-	25	-
B 林 業	-	-	-	-	-
02 林 業	-	-	-	-	-
C 漁 業	-	-	-	-	-
03 漁 業	-	-	-	-	-
04 水産養殖業	-	-	-	-	-
D~Q 非農林漁業（R公務を除く）	12,621	519	40	12,062	274
D 鉱 業	1	-	-	1	-
05 鉱 業	1	-	-	1	-
E 建 設 業	2,379	64	1	2,314	18
06 総合工事業	774	14	1	759	12
07 職別工事業(設備工事業を除く)	818	21	-	797	2
08 設備工事業	787	29	-	758	4
F 製 造 業	2,481	167	12	2,302	79
09 食料品製造業	80	4	-	76	3
10 飲料・たばこ・飼料製造業	4	-	-	4	-
11 織 維 工 業*	4	2	-	2	-
12 衣服・その他の繊維製品製造業	21	-	-	21	-
13 木材・木製品製造業(家具を除く)	11	-	-	11	-
14 家具・装備品製造業	27	-	-	27	1
15 パルプ・紙・紙加工品製造業	32	-	-	32	-
16 印刷・同関連業	127	1	-	126	2
17 化 学 工 業	37	12	3	22	7
18 石油製品・石炭製品製造業	4	2	-	2	-
19 プラスチック製品製造業*	144	9	-	135	2
20 ゴム製品製造業	10	-	-	10	-
21 なめし革・同製品・毛皮製造業	1	-	-	1	-
22 窯業・土石製品製造業	34	5	-	29	4
23 鉄 鋼 業	46	8	1	37	7
24 非鉄金属製造業	44	2	-	42	1
25 金属製品製造業	467	26	-	441	6
26 一般機械器具製造業	532	36	1	495	12
27 電気機械器具製造業	260	16	2	242	8
28 情報通信機械器具製造業	100	9	1	90	7
29 電子部品・デバイス製造業	229	16	2	211	9
30 輸送用機械器具製造業	84	9	1	74	6
31 精密機械器具製造業	108	8	1	99	2
32 その他の製造業	75	2	-	73	2
G 電気・ガス・熱供給・水道業	4	3	-	1	1
33 電 気 業	2	2	-	-	-
34 ガ ス 業	-	-	-	-	-
35 熱 供 給 業	1	1	-	-	-
36 水 道 業	1	-	-	1	1
H 情 報 通 信 業	222	41	3	178	11
37 通 信 業	2	1	-	1	-
38 放 送 業	3	2	-	1	1
39 情報サービス業	193	37	3	153	9
40 インターネット附随サービス業	6	-	-	6	1
41 映像・音声・文字情報制作業	18	1	-	17	-
I 運 輸 業	286	38	-	248	12
42 鉄 道 業	1	-	-	1	1
43 道路旅客運送業	22	6	-	16	1
44 道路貨物運送業	202	22	-	180	6



# 子会社・関連会社の有無別企業数

会社の単独事業所及び本所(外国の会社を除く)

子会社の有無		関連会社の有無					産業 中分類
有		無	有			無	
海外に有	両方に有		国内に有	海外に有	両方に有		
48	41	12,285	100	36	126	12,386	A ~ Q
-	-	27	-	-	-	27	A ~ C
-	-	27	-	-	-	27	A
-	-	27	-	-	-	27	01
-	-	-	-	-	-	-	B
-	-	-	-	-	-	-	02
-	-	-	-	-	-	-	C
-	-	-	-	-	-	-	03
-	-	-	-	-	-	-	04
48	41	12,258	100	36	126	12,359	D ~ Q
-	-	1	-	-	-	1	D
-	-	1	-	-	-	1	05
-	1	2,360	6	2	19	2,352	E
-	-	762	1	1	8	764	06
-	-	816	3	-	6	809	07
-	1	782	2	1	5	779	08
34	33	2,335	35	21	25	2,400	F
-	2	75	-	2	2	76	09
-	-	4	-	-	-	4	10
-	1	3	-	-	-	4	11
1	-	20	-	-	-	21	12
-	-	11	-	-	-	11	13
-	-	26	-	-	-	27	14
-	-	32	-	-	2	30	15
-	-	125	-	-	-	127	16
2	1	27	3	2	1	31	17
-	-	4	-	-	1	3	18
2	-	140	4	1	2	137	19
-	-	10	-	-	-	10	20
-	-	1	-	-	-	1	21
-	-	30	-	-	1	33	22
-	-	39	-	-	3	43	23
-	1	42	-	-	-	44	24
4	4	453	4	1	3	459	25
5	6	509	12	3	4	513	26
3	6	243	6	4	-	250	27
2	3	88	2	1	3	94	28
8	5	207	2	4	2	221	29
2	2	74	-	1	-	83	30
5	2	99	2	2	1	103	31
-	-	73	-	-	-	75	32
-	-	3	-	-	-	4	G
-	-	2	-	-	-	2	33
-	-	-	-	-	-	-	34
-	-	1	-	-	-	1	35
-	-	-	-	-	-	1	36
3	2	206	3	3	4	212	H
-	-	2	-	-	-	2	37
-	-	2	1	-	-	2	38
3	2	179	2	3	4	184	39
-	-	5	-	-	-	6	40
-	-	18	-	-	-	18	41
1	1	272	5	1	7	273	I
-	-	-	-	-	-	1	42
-	-	21	1	-	-	21	43
1	-	195	3	1	6	192	44

第11表 企業産業中分類別，親会社・

産業中分類	企業数	親会社の有無			国内に有
		有		無	
		国内に有	海外に有		
45 水 運 業	3	-	-	3	-
46 航 空 運 輸 業	-	-	-	-	-
47 倉 庫 業	20	5	-	15	1
48 運輸に附帯するサービス業	38	5	-	33	3
<b>J 卸 売 ・ 小 売 業</b>	<b>3,310</b>	<b>78</b>	<b>20</b>	<b>3,212</b>	<b>77</b>
49 各種商品卸売業	4	-	-	4	-
50 繊維・衣服等卸売業	36	-	-	36	1
51 飲 食 料 品 卸 売 業	265	17	-	248	13
52 建築材料、鉱物・金属材料等卸売業	276	10	3	263	11
53 機 械 器 具 卸 売 業	288	22	16	250	6
54 そ の 他 の 卸 売 業	190	5	-	185	6
55 各種商品小売業	2	-	-	2	-
56 織物・衣服・身の回り品小売業	226	2	-	224	7
57 飲 食 料 品 小 売 業	871	7	-	864	9
58 自動車・自転車小売業	174	7	-	167	4
59 家具・じゅう器・機械器具小売業	252	1	-	251	2
60 そ の 他 の 小 売 業	726	7	1	718	18
<b>K 金 融 ・ 保 険 業</b>	<b>75</b>	<b>2</b>	<b>-</b>	<b>73</b>	<b>1</b>
61 銀 行 業	-	-	-	-	-
62 協 同 組 織 金 融 業	-	-	-	-	-
63 郵便貯金取扱機関，政府関係金融機関	-	-	-	-	-
64 貸金業，投資業等非預金信用機関	32	1	-	31	1
65 証券業，商品先物取引業	-	-	-	-	-
66 補助的金融業，金融附帯業	-	-	-	-	-
67 保険業（保険媒介代理業等を含む）*	43	1	-	42	-
<b>L 不 動 産 業</b>	<b>1,201</b>	<b>18</b>	<b>-</b>	<b>1,183</b>	<b>31</b>
68 不 動 産 取 引 業	563	9	-	554	14
69 不動産賃貸業・管理業	638	9	-	629	17
<b>M 飲 食 店 ， 宿 泊 業</b>	<b>770</b>	<b>9</b>	<b>-</b>	<b>761</b>	<b>8</b>
70 一 般 飲 食 店	500	4	-	496	3
71 遊 興 飲 食 店	198	5	-	193	3
72 宿 泊 業	72	-	-	72	2
<b>N 医 療 ， 福 祉 業</b>	<b>127</b>	<b>4</b>	<b>-</b>	<b>123</b>	<b>3</b>
73 医 療 業	63	2	-	61	1
74 保 健 衛 生	-	-	-	-	-
75 社会保険・社会福祉・介護事業	64	2	-	62	2
<b>O 教 育 ， 学 習 支 援 業</b>	<b>119</b>	<b>3</b>	<b>-</b>	<b>116</b>	<b>1</b>
76 学 校 教 育	-	-	-	-	-
77 その他の教育，学習支援業	119	3	-	116	1
<b>P 複 合 サ ー ビ ス 事 業</b>	<b>1</b>	<b>-</b>	<b>-</b>	<b>1</b>	<b>-</b>
78 郵便局（別掲を除く）	1	-	-	1	-
79 協同組合（他に分類されないもの）	-	-	-	-	-
<b>Q サ ー ビ ス 業（他に分類されないもの）</b>	<b>1,645</b>	<b>92</b>	<b>4</b>	<b>1,549</b>	<b>32</b>
80 専 門 サ ー ビ ス 業*	359	10	3	346	3
81 学 術 ・ 開 発 研 究 機 関	14	6	1	7	-
82 洗濯・理容・美容・浴場業	401	2	-	399	5
83 その他の生活関連サービス業	79	5	-	74	3
84 娯 楽 業	132	6	-	126	2
85 廃 棄 物 処 理 業	59	7	-	52	2
86 自 動 車 整 備 業	162	3	-	159	-
87 機械等修理業（別掲を除く）	82	13	-	69	1
88 物 品 賃 貸 業	72	4	-	68	3
89 広 告 業	25	2	-	23	-
90 その他の事業サービス業	258	34	-	224	13
91 政 治 ・ 経 済 ・ 文 化 団 体	-	-	-	-	-
92 宗 教	-	-	-	-	-
93 そ の 他 の サ ー ビ ス 業	2	-	-	2	-

# 子会社・関連会社の有無別企業数

会社の単独事業所及び本所(外国の会社を除く)

子会社の有無			関連会社の有無				産業 中分類
有		無	有			無	
海外に有	両方に有		国内に有	海外に有	両方に有		
-	-	3	-	-	-	3	45
-	-	-	-	-	-	-	46
-	-	19	1	-	1	18	47
-	1	34	-	-	-	38	48
<b>4</b>	<b>3</b>	<b>3,226</b>	<b>21</b>	<b>3</b>	<b>31</b>	<b>3,255</b>	<b>J</b>
-	-	4	-	-	-	4	49
-	-	35	-	-	-	36	50
1	-	251	1	-	4	260	51
2	-	263	5	1	4	266	52
-	3	279	4	1	4	279	53
1	-	183	2	-	3	185	54
-	-	2	-	-	-	2	55
-	-	219	-	-	3	223	56
-	-	862	4	1	4	862	57
-	-	170	-	-	4	170	58
-	-	250	1	-	1	250	59
-	-	708	4	-	4	718	60
-	-	<b>74</b>	-	-	<b>1</b>	<b>74</b>	<b>K</b>
-	-	-	-	-	-	-	61
-	-	-	-	-	-	-	62
-	-	-	-	-	-	-	63
-	-	31	-	-	-	32	64
-	-	-	-	-	-	-	65
-	-	-	-	-	-	-	66
-	-	43	-	-	1	42	67
-	-	<b>1,170</b>	<b>16</b>	<b>1</b>	<b>11</b>	<b>1,173</b>	<b>L</b>
-	-	549	9	1	5	548	68
-	-	621	7	-	6	625	69
-	-	<b>762</b>	<b>3</b>	<b>2</b>	<b>2</b>	<b>763</b>	<b>M</b>
-	-	497	1	2	2	495	70
-	-	195	2	-	-	196	71
-	-	70	-	-	-	72	72
-	-	<b>124</b>	<b>1</b>	-	<b>1</b>	<b>125</b>	<b>N</b>
-	-	62	-	-	1	62	73
-	-	-	-	-	-	-	74
-	-	62	1	-	-	63	75
-	-	<b>118</b>	<b>1</b>	-	-	<b>118</b>	<b>O</b>
-	-	-	-	-	-	-	76
-	-	118	1	-	-	118	77
-	-	1	-	-	-	1	<b>P</b>
-	-	1	-	-	-	1	78
-	-	-	-	-	-	-	79
<b>6</b>	<b>1</b>	<b>1,606</b>	<b>9</b>	<b>3</b>	<b>25</b>	<b>1,608</b>	<b>Q</b>
2	-	354	1	1	3	354	80
1	-	13	-	-	-	14	81
-	-	396	-	-	2	399	82
-	-	76	2	-	3	74	83
-	-	130	-	-	1	131	84
-	-	57	2	-	2	55	85
-	-	162	-	-	-	162	86
1	1	79	-	-	1	81	87
-	-	69	-	1	4	67	88
-	-	25	-	-	-	25	89
2	-	243	4	1	9	244	90
-	-	-	-	-	-	-	91
-	-	-	-	-	-	-	92
-	-	2	-	-	-	2	93

第12表 企業産業中分類別、外国資本比率別企業数

会社の単独事業所及び本所(外国の会社を除く)

産業中分類	企業数	0%	0%超～ 50%未満	50%	50%超～ 100%未満	100%	産業 中分類
A～Q 全産業 (R公務を除く)	12,648	12,584	22	6	7	29	A～Q
A～C 農 林 漁 業	27	27	-	-	-	-	A～C
A 農 業	27	27	-	-	-	-	A
01 農 業	27	27	-	-	-	-	01
B 林 業	-	-	-	-	-	-	B
02 林 業	-	-	-	-	-	-	02
C 漁 業	-	-	-	-	-	-	C
03 漁 業	-	-	-	-	-	-	03
04 水産養殖業	-	-	-	-	-	-	04
D～Q 非農林漁業 (R公務を除く)	12,621	12,557	22	6	7	29	D～Q
D 鉱 業	1	1	-	-	-	-	D
05 鉱 業	1	1	-	-	-	-	05
E 建 設 業	2,379	2,378	1	-	-	-	E
06 総合工事業	774	774	-	-	-	-	06
07 職別工事業(設備工事業を除く)	818	818	-	-	-	-	07
08 設備工事業	787	786	1	-	-	-	08
F 製 造 業	2,481	2,456	12	3	4	6	F
09 食料品製造業	80	80	-	-	-	-	09
10 飲料・たばこ・飼料製造業	4	4	-	-	-	-	10
11 繊維工業*	4	4	-	-	-	-	11
12 衣服・その他の繊維製品製造業	21	21	-	-	-	-	12
13 木材・木製品製造業(家具を除く)	11	11	-	-	-	-	13
14 家具・装備品製造業	27	27	-	-	-	-	14
15 パルプ・紙・紙加工品製造業	32	32	-	-	-	-	15
16 印刷・同関連業	127	127	-	-	-	-	16
17 化学工業	37	32	1	1	1	2	17
18 石油製品・石炭製品製造業	4	4	-	-	-	-	18
19 プラスチック製品製造業*	144	144	-	-	-	-	19
20 ゴム製品製造業	10	10	-	-	-	-	20
21 なめし革・同製品・毛皮製造業	1	1	-	-	-	-	21
22 窯業・土石製品製造業	34	34	-	-	-	-	22
23 鉄 鋼 業	46	45	-	-	1	-	23
24 非鉄金属製造業	44	43	1	-	-	-	24
25 金属製品製造業	467	466	1	-	-	-	25
26 一般機械器具製造業	532	530	1	1	-	-	26
27 電気機械器具製造業	260	256	1	1	1	1	27
28 情報通信機械器具製造業	100	96	3	-	1	-	28
29 電子部品・デバイス製造業	229	224	3	-	-	2	29
30 輸送用機械器具製造業	84	82	1	-	-	1	30
31 精密機械器具製造業	108	108	-	-	-	-	31
32 その他の製造業	75	75	-	-	-	-	32
G 電気・ガス・熱供給・水道業	4	4	-	-	-	-	G
33 電 気 業	2	2	-	-	-	-	33
34 ガ ス 業	-	-	-	-	-	-	34
35 熱 供 給 業	1	1	-	-	-	-	35
36 水 道 業	1	1	-	-	-	-	36
H 情 報 通 信 業	222	219	-	-	-	3	H
37 通 信 業	2	2	-	-	-	-	37
38 放 送 業	3	3	-	-	-	-	38
39 情報サービス業	193	190	-	-	-	3	39
40 インターネット附随サービス業	6	6	-	-	-	-	40
41 映像・音声・文字情報制作業	18	18	-	-	-	-	41
I 運 輸 業	286	285	1	-	-	-	I
42 鉄 道 業	1	1	-	-	-	-	42
43 道路旅客運送業	22	22	-	-	-	-	43
44 道路貨物運送業	202	201	1	-	-	-	44

第12表 企業産業中分類別，外国資本比率別企業数

会社の単独事業所及び本所(外国の会社を除く)

産業中分類	企業数	0%	0%超～ 50%未満	50%	50%超～ 100%未満	100%	産業 中分類
45 水 運 業	3	3	-	-	-	-	45
46 航 空 運 輸 業	-	-	-	-	-	-	46
47 倉 庫 業	20	20	-	-	-	-	47
48 運輸に附帯するサービス業	38	38	-	-	-	-	48
<b>J 卸 売 ・ 小 売 業</b>	<b>3,310</b>	<b>3,288</b>	<b>2</b>	<b>1</b>	<b>1</b>	<b>18</b>	<b>J</b>
49 各種商品卸売業	4	4	-	-	-	-	49
50 繊維・衣服等卸売業	36	36	-	-	-	-	50
51 飲 食 料 品 卸 売 業	265	264	1	-	-	-	51
52 建築材料、鉱物・金属材料等卸売業	276	274	-	-	-	2	52
53 機 械 器 具 卸 売 業	288	269	1	1	1	16	53
54 そ の 他 の 卸 売 業	190	190	-	-	-	-	54
55 各種商品小売業	2	2	-	-	-	-	55
56 織物・衣服・身の回り品小売業	226	226	-	-	-	-	56
57 飲 食 料 品 小 売 業	871	871	-	-	-	-	57
58 自動車・自転車小売業	174	174	-	-	-	-	58
59 家具・じゅう器・機械器具小売業	252	252	-	-	-	-	59
60 そ の 他 の 小 売 業	726	726	-	-	-	-	60
<b>K 金 融 ・ 保 険 業</b>	<b>75</b>	<b>74</b>	<b>-</b>	<b>-</b>	<b>1</b>	<b>-</b>	<b>K</b>
61 銀 行 業	-	-	-	-	-	-	61
62 協 同 組 織 金 融 業	-	-	-	-	-	-	62
63 郵便貯金取扱機関、政府関係金融機関	-	-	-	-	-	-	63
64 貸金業、投資業等非預金信用機関	32	31	-	-	1	-	64
65 証券業、商品先物取引業	-	-	-	-	-	-	65
66 補助的金融業、金融附帯業	-	-	-	-	-	-	66
67 保険業(保険媒介代理業等を含む) *	43	43	-	-	-	-	67
<b>L 不 動 産 業</b>	<b>1,201</b>	<b>1,200</b>	<b>1</b>	<b>-</b>	<b>-</b>	<b>-</b>	<b>L</b>
68 不 動 産 取 引 業	563	562	1	-	-	-	68
69 不動産賃貸業・管理業	638	638	-	-	-	-	69
<b>M 飲 食 店 ， 宿 泊 業</b>	<b>770</b>	<b>768</b>	<b>-</b>	<b>2</b>	<b>-</b>	<b>-</b>	<b>M</b>
70 一 般 飲 食 店	500	498	-	2	-	-	70
71 遊 興 飲 食 店	198	198	-	-	-	-	71
72 宿 泊 業	72	72	-	-	-	-	72
<b>N 医 療 ， 福 祉</b>	<b>127</b>	<b>127</b>	<b>-</b>	<b>-</b>	<b>-</b>	<b>-</b>	<b>N</b>
73 医 療 業	63	63	-	-	-	-	73
74 保 健 衛 生	-	-	-	-	-	-	74
75 社会保険・社会福祉・介護事業	64	64	-	-	-	-	75
<b>O 教 育 ， 学 習 支 援 業</b>	<b>119</b>	<b>118</b>	<b>-</b>	<b>-</b>	<b>-</b>	<b>1</b>	<b>O</b>
76 学 校 教 育	-	-	-	-	-	-	76
77 その他の教育、学習支援業	119	118	-	-	-	1	77
<b>P 複 合 サ ー ビ ス 事 業</b>	<b>1</b>	<b>1</b>	<b>-</b>	<b>-</b>	<b>-</b>	<b>-</b>	<b>P</b>
78 郵便局(別掲を除く)	1	1	-	-	-	-	78
79 協同組合(他に分類されないもの)	-	-	-	-	-	-	79
<b>Q サービス業(他に分類されないもの)</b>	<b>1,645</b>	<b>1,638</b>	<b>5</b>	<b>-</b>	<b>1</b>	<b>1</b>	<b>Q</b>
80 専 門 サ ー ビ ス 業 *	359	355	3	-	1	-	80
81 学 術 ・ 開 発 研 究 機 関	14	12	1	-	-	1	81
82 洗濯・理容・美容・浴場業	401	400	1	-	-	-	82
83 その他の生活関連サービス業	79	79	-	-	-	-	83
84 娯 楽 業	132	132	-	-	-	-	84
85 廃 棄 物 処 理 業	59	59	-	-	-	-	85
86 自 動 車 整 備 業	162	162	-	-	-	-	86
87 機械等修理業(別掲を除く)	82	82	-	-	-	-	87
88 物 品 賃 貸 業	72	72	-	-	-	-	88
89 広 告 業	25	25	-	-	-	-	89
90 その他の事業サービス業	258	258	-	-	-	-	90
91 政 治 ・ 経 済 ・ 文 化 団 体	-	-	-	-	-	-	91
92 宗 教	-	-	-	-	-	-	92
93 そ の 他 の サ ー ビ ス 業	2	2	-	-	-	-	93

第13表 町丁別, 産業大分類別

町丁別	総数		A 農 業		D 鉱 業		E 建設業	
	事業所数	従業者数	事業所数	従業者数	事業所数	従業者数	事業所数	従業者数
全 市	40,260	488,613	30	258	1	42	3,560	29,852
川 崎 区	11,237	150,858	3	30	-	-	1,075	11,764
( 区 役 所 )	5,631	72,450	-	-	-	-	412	4,196
001 旭 町 1 丁 目	25	101	-	-	-	-	3	22
002 旭 町 2 丁 目	86	407	-	-	-	-	11	81
003 池 田 1 丁 目	84	433	-	-	-	-	10	54
004 池 田 2 丁 目	47	552	-	-	-	-	8	281
005 砂 子 1 丁 目	247	5,142	-	-	-	-	13	140
006 砂 子 2 丁 目	264	4,118	-	-	-	-	6	40
007 駅 前 本 町 目	751	11,925	-	-	-	-	4	37
008 榎 上 町 目	43	779	-	-	-	-	11	162
009 大 島 上 町 目	116	663	-	-	-	-	19	184
010 大 島 1 丁 目	94	575	-	-	-	-	7	61
011 大 島 2 丁 目	77	386	-	-	-	-	6	79
012 大 島 3 丁 目	166	1,059	-	-	-	-	19	245
013 大 島 4 丁 目	91	459	-	-	-	-	10	130
014 大 島 5 丁 目	88	499	-	-	-	-	11	59
015 小 川 町 目	268	3,299	-	-	-	-	4	46
016 小 田 1 丁 目	57	284	-	-	-	-	9	47
017 小 田 1 丁 目	70	500	-	-	-	-	3	49
018 貝 塚 2 丁 目	55	286	-	-	-	-	3	26
019 京 町 1 丁 目	157	868	-	-	-	-	15	107
020 京 町 2 丁 目	78	573	-	-	-	-	8	95
021 京 町 3 丁 目	32	224	-	-	-	-	6	63
022 境 下 町 目	94	627	-	-	-	-	9	94
023 並 川 木 通 町 目	48	283	-	-	-	-	5	23
024 新 鈴 木 町 目	92	1,976	-	-	-	-	16	227
025 堤 根 町 目	5	2,651	-	-	-	-	-	-
026 堤 根 町 目	10	444	-	-	-	-	1	1
027 中 島 1 丁 目	50	223	-	-	-	-	6	27
028 中 島 2 丁 目	67	445	-	-	-	-	10	131
029 中 島 3 丁 目	75	714	-	-	-	-	4	27
030 日 進 町 目	294	9,704	-	-	-	-	15	202
031 東 田 町 目	419	5,111	-	-	-	-	6	26
032 富 士 見 1 丁 目	18	770	-	-	-	-	-	-
033 富 士 見 2 丁 目	36	309	-	-	-	-	-	-
034 堀 之内 町 目	45	683	-	-	-	-	1	3
035 本 町 1 丁 目	70	919	-	-	-	-	2	10
036 本 町 2 丁 目	27	383	-	-	-	-	3	78
037 港 前 町 目	70	1,409	-	-	-	-	24	240
038 南 宮 町 目	242	2,998	-	-	-	-	15	150
039 宮 前 町 目	168	1,535	-	-	-	-	11	115
040 宮 本 町 目	152	2,813	-	-	-	-	4	18
041 元 木 1 丁 目	34	297	-	-	-	-	5	22
042 元 木 2 丁 目	39	775	-	-	-	-	3	15
043 渡 田 山 王 町 目	62	547	-	-	-	-	6	72
044 渡 田 新 町 1 丁 目	40	128	-	-	-	-	13	50
045 渡 田 新 町 2 丁 目	44	367	-	-	-	-	5	31
046 渡 田 新 町 3 丁 目	62	359	-	-	-	-	10	70
047 渡 田 東 町 目	57	226	-	-	-	-	6	69
048 渡 田 東 町 目	121	815	-	-	-	-	12	75
049 渡 田 1 丁 目	110	725	-	-	-	-	15	146
050 渡 田 2 丁 目	57	242	-	-	-	-	6	46
051 渡 田 3 丁 目	61	361	-	-	-	-	5	105
052 渡 田 4 丁 目	66	479	-	-	-	-	8	115
( 大 師 支 所 )	3,380	47,173	3	30	-	-	360	3,826
001 池 上 新 町 1 丁 目	31	246	-	-	-	-	1	21
002 池 上 新 町 2 丁 目	84	583	-	-	-	-	18	137
003 池 上 新 町 3 丁 目	16	613	-	-	-	-	2	11
004 伊 勢 町 目	68	318	-	-	-	-	13	81
005 浮 島 町 目	96	5,421	-	-	-	-	20	347
006 江 川 1 丁 目	27	185	1	25	-	-	1	13
007 江 川 2 丁 目	36	159	-	-	-	-	5	28
008 川 中 島 1 丁 目	65	322	-	-	-	-	4	20
009 川 中 島 2 丁 目	29	223	-	-	-	-	10	66
010 観 音 1 丁 目	123	592	-	-	-	-	13	83
011 観 音 2 丁 目	79	470	-	-	-	-	9	85
012 小 島 町 目	70	2,552	-	-	-	-	6	75
013 塩 浜 1 丁 目	62	973	-	-	-	-	3	40
014 塩 浜 2 丁 目	60	918	-	-	-	-	6	34
015 塩 浜 3 丁 目	103	1,324	-	-	-	-	13	123
016 塩 浜 4 丁 目	52	888	-	-	-	-	7	92
017 昭 和 1 丁 目	76	360	-	-	-	-	4	52
018 昭 和 2 丁 目	87	469	-	-	-	-	9	43
019 田 町 1 丁 目	39	204	-	-	-	-	1	3
020 田 町 2 丁 目	39	781	-	-	-	-	2	21
021 田 町 3 丁 目	48	708	-	-	-	-	8	218
022 大 師 駅 前 1 丁 目	139	983	-	-	-	-	4	20
023 大 師 駅 前 2 丁 目	33	436	-	-	-	-	2	10
024 大 師 河 原 1 丁 目	8	143	-	-	-	-	1	56

# 事業所数及び従業者数

民営及び国・地方公共団体

F 製造業		G 電気・ガス・熱供給・水道業		H 情報通信業		I 運輸業		J 卸売・小売業		町丁別
事業所数	従業者数	事業所数	従業者数	事業所数	従業者数	事業所数	従業者数	事業所数	従業者数	
3,791	84,658	43	1,974	379	28,928	1,407	28,760	9,634	87,251	全市
954	30,262	14	874	102	8,062	703	16,655	2,611	22,413	川崎区
196	4,826	6	418	86	6,983	125	2,622	1,386	12,378	(区役所)
3	8	-	-	-	-	3	5	10	40	001
4	18	-	-	-	-	1	1	27	133	002
2	29	-	-	-	-	3	6	18	190	003
6	64	-	-	-	-	2	9	11	118	004
1	4	2	246	11	524	7	223	36	313	005
1	6	-	-	6	159	1	6	45	464	006
7	153	-	-	9	508	2	63	310	3,088	007
2	12	-	-	-	-	1	191	6	48	008
9	32	-	-	-	-	4	11	17	97	009
6	22	-	-	-	-	-	-	16	75	010
2	6	-	-	-	-	1	3	17	113	011
2	19	-	-	-	-	4	4	47	255	012
1	3	-	-	-	-	4	21	30	117	013
1	2	-	-	-	-	2	13	19	117	014
4	47	1	28	10	424	1	14	61	822	015
3	15	-	-	-	-	-	-	15	81	016
3	60	-	-	1	4	2	21	20	116	017
6	31	-	-	-	-	2	2	21	137	018
3	26	-	-	-	-	-	-	74	375	019
5	19	-	-	-	-	6	87	13	113	020
4	20	-	-	-	-	4	14	5	27	021
2	16	-	-	-	-	4	41	24	188	022
5	17	-	-	-	-	1	1	8	86	023
7	38	-	-	-	-	2	60	28	156	024
2	1,980	-	-	-	-	1	148	-	-	025
2	78	-	-	-	-	1	100	-	-	026
3	30	-	-	-	-	3	10	6	21	027
1	42	-	-	-	-	-	-	16	135	028
-	-	-	-	1	3	-	-	31	171	029
8	711	-	-	10	4,214	5	98	85	1,394	030
9	182	1	105	14	448	3	58	80	666	031
2	236	-	-	1	80	-	-	2	7	032
1	12	-	-	-	-	3	3	5	14	033
-	-	-	-	-	-	1	1	14	119	034
3	60	1	8	-	-	1	32	13	145	035
1	3	-	-	-	-	4	87	5	117	036
7	197	-	-	1	153	1	4	13	545	037
5	173	-	-	10	276	4	9	35	392	038
7	79	-	-	5	89	3	35	17	200	039
1	2	-	-	6	79	2	145	18	111	040
4	42	-	-	-	-	3	78	10	86	041
4	19	1	31	-	-	3	412	13	131	042
1	3	-	-	-	-	4	32	10	101	043
5	24	-	-	-	-	2	3	7	15	044
4	35	-	-	-	-	4	215	12	47	045
13	96	-	-	-	-	1	1	4	11	046
4	14	-	-	-	-	4	24	15	68	047
8	57	-	-	-	-	1	185	34	206	048
8	60	-	-	1	22	2	2	22	191	049
1	4	-	-	-	-	3	3	9	55	050
1	5	-	-	-	-	5	8	16	75	051
2	15	-	-	-	-	4	133	16	86	052
452	14,715	5	364	5	54	417	10,149	702	5,910	(大師)
2	7	-	-	-	-	1	1	8	57	001
8	44	-	-	-	-	4	13	22	141	002
1	2	-	-	-	-	4	283	3	108	003
4	17	-	-	-	-	3	3	16	48	004
23	3,798	-	-	-	-	28	653	2	9	005
8	36	-	-	-	-	1	1	2	31	006
4	17	-	-	-	-	1	8	4	12	007
3	11	-	-	-	-	2	71	22	124	008
2	41	-	-	-	-	1	1	7	43	009
7	51	-	-	-	-	2	38	31	206	010
1	4	-	-	-	-	4	162	24	104	011
35	1,861	-	-	-	-	8	344	3	104	012
22	698	-	-	-	-	5	65	7	71	013
24	317	-	-	-	-	7	355	10	132	014
35	389	2	105	-	-	14	301	8	191	015
23	202	-	-	-	-	9	270	5	54	016
1	7	-	-	-	-	-	-	31	163	017
7	65	-	-	-	-	7	65	20	96	018
3	36	-	-	-	-	2	50	13	51	019
6	54	-	-	-	-	1	58	9	98	020
18	210	-	-	-	-	2	10	8	84	021
4	20	-	-	1	4	3	178	39	363	022
4	23	-	-	-	-	4	54	11	58	023
2	8	-	-	-	-	-	-	3	62	024

第13表 町丁別，産業大分類別

町 丁 別	K 金融・保険業		L 不動産業		M 飲食店，宿泊業		N 医療，福祉	
	事業所数	従業者数	事業所数	従業者数	事業所数	従業者数	事業所数	従業者数
全 市	408	8,338	3,240	10,241	6,242	43,127	2,941	44,647
川 崎 区	147	3,160	783	2,306	2,030	13,139	553	9,422
( 区 役 所 )	113	2,723	364	1,399	1,317	10,199	344	5,591
001 旭 町 1 丁 目	-	-	-	-	-	-	1	1
002 旭 町 2 丁 目	1	2	9	15	9	19	5	41
003 池 田 1 丁 目	-	-	10	23	26	62	3	38
004 池 田 2 丁 目	-	-	1	5	6	16	4	17
005 砂 子 1 丁 目	11	336	15	148	53	741	20	173
006 砂 子 2 丁 目	15	1,081	7	24	95	1,180	16	121
007 駅 前 本 町 目	27	439	28	291	170	2,766	35	349
008 榎 本 町 目	-	-	2	4	2	9	-	-
009 大 島 上 町 目	1	2	23	51	14	64	7	36
010 大 島 1 丁 目	2	26	7	12	24	130	13	121
011 大 島 2 丁 目	-	-	4	6	28	109	2	22
012 大 島 3 丁 目	1	49	8	15	43	122	11	180
013 大 島 4 丁 目	1	6	1	3	27	67	5	17
014 大 島 5 丁 目	-	-	4	12	21	55	7	79
015 小 川 町 目	6	52	12	75	96	828	18	217
016 小 田 1 丁 目	1	5	2	3	8	27	5	19
017 貝 塚 1 丁 目	1	15	2	2	10	20	2	4
018 貝 塚 2 丁 目	-	-	3	16	9	22	2	11
019 京 町 1 丁 目	4	43	9	19	17	52	11	54
020 京 町 2 丁 目	-	-	10	30	12	89	11	88
021 京 町 3 丁 目	-	-	2	2	5	14	3	38
022 境 町 目	-	-	10	23	15	54	5	19
023 下 並 木 町 目	-	-	9	13	8	22	1	4
024 新 川 木 通 町 目	1	2	3	6	8	52	7	1,266
025 鈴 木 町 目	-	-	-	-	-	-	-	-
026 堤 根 町 目	-	-	-	-	-	-	1	4
027 中 島 1 丁 目	-	-	7	17	6	13	5	50
028 中 島 2 丁 目	-	-	9	15	13	29	3	10
029 中 島 3 丁 目	-	-	5	14	20	57	7	330
030 日 進 町 目	2	25	13	62	66	777	27	996
031 東 田 町 目	12	229	17	115	203	1,244	15	366
032 富 士 見 1 丁 目	-	-	1	1	1	1	1	2
033 富 士 見 2 丁 目	-	-	3	5	8	49	1	8
034 堀 之内 町 目	-	-	1	1	5	108	1	8
035 本 町 1 丁 目	2	13	3	4	19	87	9	160
036 本 町 2 丁 目	-	-	-	-	5	12	1	15
037 港 町 目	-	-	3	7	7	142	-	-
038 南 町 目	13	236	18	100	67	269	10	105
039 宮 前 町 目	1	4	12	41	19	72	7	68
040 宮 本 町 目	5	110	10	56	50	333	13	107
041 元 木 1 丁 目	-	-	1	7	5	43	1	8
042 元 木 2 丁 目	-	-	3	20	3	13	3	92
043 渡 田 山 王 町 目	-	-	2	3	19	115	3	21
044 渡 田 新 町 1 丁 目	-	-	3	3	7	21	2	10
045 渡 田 新 町 2 丁 目	-	-	5	11	6	7	2	8
046 渡 田 新 町 3 丁 目	-	-	8	11	6	25	6	71
047 渡 田 東 町 目	-	-	5	9	8	17	2	2
048 渡 田 東 向 町 目	2	12	19	31	18	46	5	24
049 渡 田 1 丁 目	3	33	7	16	18	50	8	78
050 渡 田 2 丁 目	1	3	12	26	12	24	6	62
051 渡 田 3 丁 目	-	-	6	10	9	93	4	15
052 渡 田 4 丁 目	-	-	10	16	11	32	7	56
( 大 師 支 所 )	18	328	318	707	429	1,808	117	2,096
001 池 上 新 町 1 丁 目	-	-	2	5	9	30	3	32
002 池 上 新 町 2 丁 目	-	-	2	9	18	47	-	-
003 池 上 新 町 3 丁 目	-	-	1	1	1	1	1	76
004 伊 勢 町 目	-	-	5	12	14	53	2	3
005 浮 島 町 目	-	-	2	89	7	71	-	-
006 江 川 1 丁 目	-	-	5	6	4	19	-	-
007 江 川 2 丁 目	-	-	3	3	14	45	-	-
008 川 中 島 1 丁 目	2	3	4	11	15	26	4	28
009 川 中 島 2 丁 目	-	-	3	7	2	8	2	21
010 観 音 1 丁 目	-	-	22	33	17	59	6	52
011 観 音 2 丁 目	-	-	6	8	11	24	3	10
012 小 島 町 目	1	6	-	-	2	35	-	-
013 塩 浜 1 丁 目	-	-	18	30	1	10	-	-
014 塩 浜 2 丁 目	-	-	3	3	1	3	-	-
015 塩 浜 3 丁 目	-	-	1	2	1	2	-	-
016 塩 浜 4 丁 目	-	-	-	-	1	1	-	-
017 昭 和 1 丁 目	-	-	4	13	20	43	5	33
018 昭 和 2 丁 目	-	-	9	20	11	73	6	62
019 田 町 1 丁 目	-	-	2	5	8	31	1	11
020 田 町 2 丁 目	1	1	-	-	11	54	6	487
021 田 町 3 丁 目	-	-	3	3	3	21	-	-
022 大 師 駅 前 1 丁 目	2	17	5	11	42	157	10	101
023 大 師 駅 前 2 丁 目	-	-	1	1	1	2	2	238
024 大 師 河 原 1 丁 目	-	-	-	-	-	-	-	-



# 事業所数及び従業者数

民営及び国・地方公共団体

O 教育, 学習支援業		P 複合サービス事業		Q サービス業 (他に分類されないもの)		R 公務 (他に分類されないもの)		町丁別
事業所数	従業者数	事業所数	従業者数	事業所数	従業者数	事業所数	従業者数	
1,484	26,251	187	3,633	6,794	82,116	119	8,537	全 市
259	3,658	65	395	1,888	24,183	50	4,535	川崎区
149	2,465	37	257	1,062	14,441	34	3,952	(区役所)
-	-	-	-	5	25	-	-	001
3	32	1	8	15	57	-	-	002
2	3	-	-	10	28	-	-	003
4	4	-	-	5	38	-	-	004
6	120	2	24	61	1,921	9	229	005
8	155	5	17	59	865	-	-	006
28	667	2	12	127	3,534	2	18	007
-	-	-	-	17	147	2	206	008
3	31	1	5	17	128	1	22	009
-	-	-	-	19	128	-	-	010
-	-	-	-	17	48	-	-	011
4	15	-	-	27	155	-	-	012
2	39	-	-	10	56	-	-	013
4	46	2	28	17	88	-	-	014
6	73	-	-	49	673	-	-	015
4	23	-	-	10	64	-	-	016
-	-	3	8	23	201	-	-	017
1	10	-	-	8	31	-	-	018
6	85	1	7	17	100	-	-	019
3	14	-	-	10	38	-	-	020
1	35	-	-	2	11	-	-	021
3	19	1	23	21	150	-	-	022
2	91	-	-	9	26	-	-	023
3	30	1	2	16	137	-	-	024
-	-	-	-	2	523	-	-	025
-	-	-	-	5	261	-	-	026
4	4	-	-	10	51	-	-	027
-	-	-	-	15	83	-	-	028
1	101	-	-	6	11	-	-	029
11	234	1	5	50	608	1	378	030
4	31	1	2	51	373	3	1,266	031
-	-	-	-	7	265	3	178	032
4	105	-	-	10	99	1	14	033
-	-	-	-	22	443	-	-	034
1	3	1	6	15	391	-	-	035
2	52	-	-	6	19	-	-	036
-	-	-	-	14	121	-	-	037
4	57	4	37	55	939	2	255	038
8	79	3	9	70	604	5	140	039
-	-	6	57	32	549	5	1,246	040
-	-	-	-	5	11	-	-	041
-	-	-	-	6	42	-	-	042
2	114	-	-	15	86	-	-	043
-	-	-	-	1	2	-	-	044
-	-	-	-	6	13	-	-	045
2	43	-	-	12	31	-	-	046
2	6	-	-	11	17	-	-	047
5	103	1	6	16	70	-	-	048
3	32	1	1	22	94	-	-	049
-	-	-	-	7	19	-	-	050
2	5	-	-	13	45	-	-	051
1	4	-	-	7	22	-	-	052
72	740	12	72	457	5,888	13	486	(大 師)
2	63	-	-	3	30	-	-	001
-	-	-	-	11	29	1	163	002
-	-	-	-	2	28	1	103	003
1	3	-	-	10	98	-	-	004
-	-	-	-	13	440	1	14	005
-	-	-	-	5	54	-	-	006
2	16	-	-	3	30	-	-	007
-	-	-	-	9	28	-	-	008
1	35	-	-	1	1	-	-	009
4	6	-	-	21	64	-	-	010
1	21	-	-	20	52	-	-	011
-	-	1	2	14	125	-	-	012
1	4	-	-	5	55	-	-	013
-	-	-	-	9	74	-	-	014
-	-	1	2	26	193	2	16	015
-	-	-	-	7	269	-	-	016
2	2	-	-	9	47	-	-	017
2	2	1	5	15	38	-	-	018
-	-	-	-	9	17	-	-	019
-	-	-	-	3	8	-	-	020
-	-	-	-	6	162	-	-	021
7	24	-	-	22	88	-	-	022
2	19	1	21	5	10	-	-	023
-	-	-	-	2	17	-	-	024

### 第13表 町丁別，産業大分類別

町丁別	総数		A 農業		D 鉱業		E 建設業	
	事業所数	従業者数	事業所数	従業者数	事業所数	従業者数	事業所数	従業者数
025 大 師 河 原 2 丁 目	21	144	-	-	-	-	1	2
026 大 師 公 園	5	3	-	-	-	-	-	-
027 大 大 師 町	88	658	-	-	-	-	5	23
028 大 大 師 本 町	55	234	-	-	-	-	7	42
029 台 師 町	55	300	-	-	-	-	10	85
030 千 鳥 町	75	2,599	-	-	-	-	10	136
031 出 来 野	73	510	-	-	-	-	5	28
032 殿 町 1 丁 目	83	895	-	-	-	-	6	166
033 殿 町 2 丁 目	72	370	-	-	-	-	5	57
034 殿 町 3 丁 目	68	790	-	-	-	-	6	69
035 中 瀬 1 丁 目	-	-	-	-	-	-	-	-
036 中 瀬 2 丁 目	36	213	-	-	-	-	11	87
037 中 瀬 3 丁 目	36	376	-	-	-	-	1	2
038 東 東 扇 島	302	7,293	1	2	-	-	14	123
039 東 門 前 1 丁 目	72	325	-	-	-	-	2	14
040 東 門 前 2 丁 目	50	401	-	-	-	-	4	15
041 東 門 前 3 丁 目	84	408	-	-	-	-	2	35
042 日 ノ 出 1 丁 目	82	574	-	-	-	-	10	148
043 日 ノ 出 2 丁 目	68	958	-	-	-	-	9	103
044 藤 崎 1 丁 目	86	664	-	-	-	-	13	108
045 藤 崎 2 丁 目	59	444	-	-	-	-	11	186
046 藤 崎 3 丁 目	54	921	-	-	-	-	4	18
047 藤 崎 4 丁 目	117	603	-	-	-	-	9	73
048 水 江 町	58	3,292	-	-	-	-	13	231
049 夜 光 1 丁 目	33	1,862	-	-	-	-	9	53
050 夜 光 2 丁 目	25	700	-	-	-	-	8	60
051 夜 光 3 丁 目	15	535	-	-	-	-	2	19
052 四 谷 上 町	102	853	1	3	-	-	19	255
053 四 谷 下 町	36	377	-	-	-	-	2	9
( 田 島 支 所 )	2,226	31,235	-	-	-	-	303	3,742
001 浅 田 1 丁 目	33	381	-	-	-	-	10	114
002 浅 田 2 丁 目	149	728	-	-	-	-	13	61
003 浅 田 3 丁 目	96	401	-	-	-	-	9	57
004 浅 田 4 丁 目	68	393	-	-	-	-	10	106
005 浅 野 町	137	2,309	-	-	-	-	6	126
006 池 上 町	37	362	-	-	-	-	8	119
007 追 分 町	129	718	-	-	-	-	12	89
008 大 扇 川 町	89	2,134	-	-	-	-	10	265
009 扇 島 町	33	4,536	-	-	-	-	12	514
010 扇 島 町	139	3,652	-	-	-	-	37	378
011 小 田 栄 1 丁 目	42	275	-	-	-	-	8	117
012 小 田 栄 2 丁 目	32	984	-	-	-	-	-	-
013 小 田 2 丁 目	70	354	-	-	-	-	9	129
014 小 田 3 丁 目	58	235	-	-	-	-	16	89
015 小 田 4 丁 目	89	447	-	-	-	-	5	36
016 小 田 5 丁 目	54	441	-	-	-	-	6	73
017 小 田 6 丁 目	34	112	-	-	-	-	3	12
018 小 田 7 丁 目	9	125	-	-	-	-	1	32
019 鋼 管 通 1 丁 目	81	1,075	-	-	-	-	13	70
020 鋼 管 通 2 丁 目	50	360	-	-	-	-	8	43
021 鋼 管 通 3 丁 目	44	334	-	-	-	-	6	88
022 鋼 管 通 4 丁 目	56	663	-	-	-	-	14	175
023 鋼 管 通 5 丁 目	26	288	-	-	-	-	5	33
024 桜 本 1 丁 目	102	889	-	-	-	-	12	94
025 桜 本 2 丁 目	136	1,255	-	-	-	-	14	132
026 白 石 島 町	55	1,552	-	-	-	-	5	53
027 田 島 町	72	590	-	-	-	-	18	199
028 田 辺 新 田	24	1,835	-	-	-	-	2	87
029 浜 町 1 丁 目	80	533	-	-	-	-	10	136
030 浜 町 2 丁 目	65	350	-	-	-	-	10	98
031 浜 町 3 丁 目	47	311	-	-	-	-	4	66
032 浜 町 4 丁 目	42	430	-	-	-	-	6	147
033 南 渡 田 町	48	2,183	-	-	-	-	1	4
幸 区	4,927	60,188	3	26	-	-	426	3,659
( 区 役 所 )	3,284	44,917	3	26	-	-	275	2,565
001 遠 藤 町	53	418	-	-	-	-	6	49
002 大 宮 町	152	4,021	-	-	-	-	6	280
003 河 原 町	45	273	-	-	-	-	1	11
004 小 向 町	-	-	-	-	-	-	-	-
005 小 向 町	75	425	1	5	-	-	8	61
006 小 向 東 芝 町	22	6,561	-	-	-	-	-	-
007 小 向 仲 野 町	86	685	-	-	-	-	7	33
008 小 向 西 1 丁 目	25	177	-	-	-	-	1	8
009 小 向 西 2 丁 目	16	152	-	-	-	-	4	32
010 小 向 西 3 丁 目	50	272	-	-	-	-	5	37
011 小 向 西 4 丁 目	48	603	-	-	-	-	7	52
012 紺 屋 町	57	296	1	2	-	-	9	49
013 幸 町 1 丁 目	16	80	-	-	-	-	2	17
014 幸 町 2 丁 目	25	140	-	-	-	-	3	25
015 幸 町 3 丁 目	6	21	-	-	-	-	-	-

# 事業所数及び従業者数

民営及び国・地方公共団体

F 製造業		G 電気・ガス・ 熱供給・水道業		H 情報通信業		I 運輸業		J 卸売・小売業		町丁別
事業所数	従業者数	事業所数	従業者数	事業所数	従業者数	事業所数	従業者数	事業所数	従業者数	
-	-	-	-	-	-	1	8	7	37	025
-	-	-	-	-	-	-	-	-	-	026
-	-	-	-	-	-	2	13	44	187	027
5	28	-	-	-	-	1	14	7	23	028
3	15	-	-	-	-	3	17	15	70	029
8	1,264	1	94	1	39	37	776	2	26	030
-	-	-	-	-	-	1	17	27	232	031
15	139	-	-	-	-	4	81	17	219	032
16	166	-	-	-	-	1	5	6	36	033
15	155	-	-	-	-	5	182	13	283	034
-	-	-	-	-	-	-	-	-	-	035
6	24	-	-	-	-	5	5	4	15	036
7	81	-	-	-	-	4	32	12	111	037
9	361	1	164	1	3	180	5,174	57	946	038
3	8	-	-	-	-	2	26	16	49	039
2	10	-	-	-	-	1	1	17	91	040
2	17	-	-	-	-	-	-	24	124	041
24	177	-	-	-	-	2	53	9	99	042
25	297	-	-	1	5	10	200	5	60	043
5	16	-	-	1	3	5	17	16	178	044
4	32	-	-	-	-	4	29	8	34	045
6	448	-	-	-	-	4	12	8	66	046
1	2	-	-	-	-	3	3	20	193	047
18	1,423	1	1	-	-	7	196	9	85	048
5	1,070	-	-	-	-	3	88	6	42	049
7	552	-	-	-	-	5	52	2	23	050
6	460	-	-	-	-	3	29	3	27	051
9	41	-	-	-	-	3	37	29	170	052
4	11	-	-	-	-	8	98	11	74	053
<b>306</b>	<b>10,721</b>	<b>3</b>	<b>92</b>	<b>11</b>	<b>1,025</b>	<b>161</b>	<b>3,884</b>	<b>523</b>	<b>4,125</b>	(田島)
3	15	-	-	-	-	3	128	7	83	001
8	68	-	-	-	-	3	47	57	267	002
8	25	-	-	-	-	3	3	26	115	003
8	48	-	-	-	-	2	9	17	86	004
64	1,004	-	-	2	45	15	494	20	214	005
9	71	-	-	-	-	4	48	5	14	006
4	75	-	-	-	-	4	13	49	311	007
38	1,248	-	-	-	-	6	129	21	378	008
9	3,921	-	-	-	-	1	26	6	23	009
25	1,552	2	86	-	-	40	1,092	8	71	010
10	48	-	-	-	-	4	7	7	66	011
1	27	-	-	1	13	1	38	10	610	012
6	29	-	-	-	-	1	1	22	60	013
5	15	-	-	-	-	1	1	16	41	014
2	10	-	-	-	-	4	4	31	203	015
3	35	-	-	-	-	3	3	11	71	016
6	18	-	-	-	-	1	1	7	17	017
2	4	-	-	-	-	1	1	1	31	018
2	6	-	-	-	-	3	31	27	162	019
5	19	-	-	-	-	-	-	9	37	020
11	65	-	-	-	-	2	2	10	40	021
11	90	-	-	1	6	5	167	11	65	022
6	51	-	-	-	-	2	156	4	11	023
5	37	-	-	-	-	3	190	34	291	024
15	148	-	-	-	-	6	92	16	171	025
12	862	-	-	-	-	21	474	3	27	026
3	13	-	-	-	-	3	37	17	76	027
2	759	-	-	1	75	10	541	4	79	028
1	2	-	-	-	-	1	1	27	195	029
5	15	-	-	-	-	4	50	13	62	030
2	8	-	-	-	-	-	-	13	105	031
6	56	1	6	-	-	2	47	7	37	032
9	377	-	-	6	886	2	51	7	106	033
<b>479</b>	<b>10,416</b>	<b>4</b>	<b>313</b>	<b>39</b>	<b>6,382</b>	<b>200</b>	<b>2,549</b>	<b>1,307</b>	<b>11,733</b>	幸区
<b>243</b>	<b>8,605</b>	<b>3</b>	<b>258</b>	<b>32</b>	<b>3,630</b>	<b>104</b>	<b>845</b>	<b>922</b>	<b>8,735</b>	(区役所)
4	61	-	-	-	-	1	3	13	116	001
3	19	-	-	4	290	7	47	32	605	002
-	-	-	-	-	-	15	15	11	69	003
-	-	-	-	-	-	-	-	-	-	004
8	28	-	-	-	-	3	3	29	188	005
7	4,632	-	-	1	219	-	-	3	16	006
6	33	-	-	-	-	1	1	8	27	007
6	36	-	-	-	-	1	1	6	61	008
4	18	-	-	-	-	1	82	2	7	009
6	20	-	-	-	-	-	-	15	102	010
5	31	-	-	-	-	1	1	13	184	011
4	83	-	-	-	-	-	-	16	83	012
4	29	-	-	-	-	-	-	4	17	013
1	3	-	-	-	-	-	-	3	23	014
-	-	-	-	-	-	1	1	-	-	015

第13表 町丁別，産業大分類別

町 丁 別	K 金融・保険業		L 不動産業		M 飲食店，宿泊業		N 医療，福祉	
	事業所数	従業者数	事業所数	従業者数	事業所数	従業者数	事業所数	従業者数
025 大 師 河 原 2 丁 目	1	2	1	3	3	11	-	-
026 大 師 公 園	-	-	1	3	-	-	1	-
027 大 大 師 町	-	-	5	6	16	85	2	61
028 大 師 本 町	2	17	13	27	12	43	2	12
029 台 町	-	-	7	14	5	21	1	6
030 千 鳥 町	1	1	-	-	2	7	1	2
031 出 殿 来 野	1	20	6	9	14	61	6	91
032 殿 町 1 丁 目	-	-	22	29	3	71	3	4
033 殿 町 2 丁 目	-	-	25	28	10	25	-	-
034 殿 町 3 丁 目	1	3	22	28	4	26	-	-
035 中 瀬 町	-	-	-	-	-	-	-	-
036 中 瀬 2 丁 目	-	-	3	4	1	2	-	-
037 中 瀬 3 丁 目	-	-	1	4	5	18	1	79
038 中 東 門 前 1 丁 目	-	-	6	76	7	43	2	23
039 東 門 前 2 丁 目	2	49	17	26	12	56	7	59
040 東 門 前 3 丁 目	2	24	4	25	5	13	9	138
041 東 門 前 出 1 丁 目	-	-	17	36	18	68	5	28
042 日 ノ 出 1 丁 目	-	-	22	33	5	22	1	6
043 日 ノ 出 2 丁 目	-	-	7	16	-	-	2	67
044 藤 崎 1 丁 目	1	5	3	6	15	118	6	141
045 藤 崎 2 丁 目	-	-	3	5	15	33	2	28
046 藤 崎 3 丁 目	1	180	7	10	4	15	2	4
047 藤 崎 4 丁 目	-	-	13	21	41	109	5	22
048 水 江 町	-	-	-	-	2	11	-	-
049 夜 光 1 丁 目	-	-	-	-	4	22	-	-
050 夜 光 2 丁 目	-	-	-	-	1	10	-	-
051 夜 光 3 丁 目	-	-	-	-	-	-	-	-
052 四 谷 上 町	-	-	11	21	10	79	6	169
053 四 谷 下 町	-	-	1	5	1	24	2	2
( 田 島 支 所 )	16	109	101	200	284	1,132	92	1,735
001 浅 田 1 丁 目	-	-	-	-	4	8	3	25
002 浅 田 2 丁 目	1	10	5	12	26	67	9	39
003 浅 田 3 丁 目	-	-	8	14	10	20	4	9
004 浅 田 4 丁 目	-	-	3	3	9	22	2	9
005 浅 野 町	1	4	1	3	1	6	-	-
006 池 上 町	-	-	-	-	2	6	-	-
007 追 分 川 町	2	5	7	15	30	121	8	48
008 大 扇 町	-	-	-	-	2	15	-	-
009 扇 町	-	-	-	-	1	7	-	-
010 扇 町	-	-	-	-	4	15	-	-
011 小 田 栄 1 丁 目	-	-	5	10	3	12	-	-
012 小 田 栄 2 丁 目	1	3	1	9	10	197	1	19
013 小 田 2 丁 目	-	-	3	3	8	16	6	20
014 小 田 3 丁 目	1	3	3	6	2	3	2	35
015 小 田 4 丁 目	2	37	4	8	8	18	4	11
016 小 田 5 丁 目	-	-	7	18	8	22	4	111
017 小 田 6 丁 目	1	1	2	4	6	14	3	32
018 小 田 7 丁 目	-	-	-	-	2	16	-	-
019 鋼 管 通 1 丁 目	1	2	1	3	12	38	4	501
020 鋼 管 通 2 丁 目	-	-	2	5	10	28	7	143
021 鋼 管 通 3 丁 目	-	-	-	-	6	10	1	3
022 鋼 管 通 4 丁 目	-	-	-	-	3	40	1	3
023 鋼 管 通 5 丁 目	-	-	1	2	2	4	-	-
024 桜 本 1 丁 目	1	18	4	8	16	75	8	72
025 桜 本 2 丁 目	1	1	30	35	23	29	8	534
026 白 石 町	-	-	1	3	4	24	1	2
027 田 島 町	1	5	4	7	11	69	3	3
028 田 辺 新 町	1	7	-	-	-	-	-	-
029 浜 町 1 丁 目	1	10	3	10	15	53	5	31
030 浜 町 2 丁 目	1	3	3	8	13	21	6	46
031 浜 町 3 丁 目	-	-	3	14	17	41	2	39
032 浜 町 4 丁 目	-	-	-	-	14	105	-	-
033 南 渡 田 町	-	-	-	-	2	10	-	-
幸 区	39	1,048	348	860	768	4,925	322	4,190
( 区 役 所 )	27	911	182	510	545	3,762	233	3,102
001 遠 藤 町	1	13	-	-	11	43	1	-
002 大 宮 町	1	308	11	37	39	354	15	255
003 河 原 町	-	-	1	2	2	5	10	142
004 小 向 町	-	-	-	-	-	-	-	-
005 小 向 町	-	-	5	10	3	5	3	27
006 小 向 東 芝 町	-	-	-	-	5	171	-	-
007 小 向 仲 野 町	-	-	1	2	7	21	1	6
008 小 向 西 町 1 丁 目	-	-	2	6	2	25	1	20
009 小 向 西 町 2 丁 目	-	-	-	-	3	11	-	-
010 小 向 西 町 3 丁 目	-	-	-	-	11	31	3	42
011 小 向 西 町 4 丁 目	-	-	2	18	3	6	1	-
012 紺 屋 町	-	-	3	4	9	32	3	12
013 幸 町 1 丁 目	-	-	1	1	1	5	-	-
014 幸 町 2 丁 目	1	9	3	6	9	37	2	4
015 幸 町 3 丁 目	-	-	-	-	1	3	1	3

# 事業所数及び従業者数

民営及び国・地方公共団体

O 教育, 学習支援業		P 複合サービス事業		Q サービス業 (他に分類されないもの)		R 公務 (他に分類されないもの)		町丁別
事業所数	従業者数	事業所数	従業者数	事業所数	従業者数	事業所数	従業者数	
2	51	1	8	4	22	-	-	025
1	-	-	-	2	-	-	-	026
3	7	1	9	10	267	-	-	027
1	11	-	-	5	17	-	-	028
1	15	-	-	10	57	-	-	029
-	-	1	3	7	163	4	88	030
3	9	-	-	10	43	-	-	031
4	54	-	-	9	132	-	-	032
2	3	-	-	7	50	-	-	033
-	-	-	-	1	20	1	24	034
-	-	-	-	-	-	-	-	035
-	-	-	-	6	76	-	-	036
2	16	-	-	2	9	1	24	037
-	-	2	7	21	347	1	24	038
3	16	-	-	8	22	-	-	039
3	50	-	-	2	4	1	30	040
7	52	-	-	9	48	-	-	041
-	-	-	-	9	36	-	-	042
-	-	-	-	9	210	-	-	043
2	3	1	5	18	64	-	-	044
1	39	-	-	11	58	-	-	045
3	42	1	3	14	123	-	-	046
6	41	-	-	19	139	-	-	047
-	-	-	-	8	1,345	-	-	048
-	-	-	-	6	587	-	-	049
-	-	-	-	2	3	-	-	050
-	-	-	-	1	-	-	-	051
1	33	1	7	12	38	-	-	052
2	103	-	-	5	51	-	-	053
<b>38</b>	<b>453</b>	<b>16</b>	<b>66</b>	<b>369</b>	<b>3,854</b>	<b>3</b>	<b>97</b>	(田島)
1	1	-	-	2	7	-	-	001
7	62	2	17	18	78	-	-	002
3	4	1	6	24	148	-	-	003
1	1	-	-	16	109	-	-	004
-	-	7	22	20	391	-	-	005
-	-	-	-	9	104	-	-	006
2	9	-	-	11	32	-	-	007
-	-	2	3	10	96	-	-	008
-	-	-	-	4	45	-	-	009
-	-	1	1	22	457	-	-	010
-	-	-	-	5	15	-	-	011
-	-	-	-	6	68	-	-	012
3	49	-	-	12	47	-	-	013
1	9	1	7	10	26	-	-	014
2	38	-	-	27	82	-	-	015
3	37	-	-	9	71	-	-	016
2	7	-	-	3	6	-	-	017
-	-	-	-	1	15	1	26	018
-	-	-	-	18	262	-	-	019
-	-	-	-	8	58	1	27	020
-	-	1	6	7	120	-	-	021
-	-	-	-	10	117	-	-	022
-	-	-	-	6	31	-	-	023
2	28	-	-	17	76	-	-	024
2	5	-	-	21	108	-	-	025
-	-	1	4	7	103	-	-	026
3	119	-	-	9	62	-	-	027
-	-	-	-	4	287	-	-	028
4	52	-	-	13	43	-	-	029
2	32	-	-	8	15	-	-	030
-	-	-	-	6	38	-	-	031
-	-	-	-	6	32	-	-	032
-	-	-	-	20	705	1	44	033
<b>157</b>	<b>2,090</b>	<b>19</b>	<b>122</b>	<b>805</b>	<b>11,287</b>	<b>11</b>	<b>588</b>	幸区
<b>114</b>	<b>1,439</b>	<b>14</b>	<b>92</b>	<b>578</b>	<b>9,887</b>	<b>9</b>	<b>550</b>	(区役所)
3	74	-	-	13	59	-	-	001
4	39	-	-	30	1,787	-	-	002
-	-	1	7	4	22	-	-	003
-	-	-	-	-	-	-	-	004
3	26	-	-	12	72	-	-	005
-	-	-	-	6	1,523	-	-	006
1	133	-	-	54	429	-	-	007
-	-	-	-	6	20	-	-	008
1	1	-	-	1	1	-	-	009
1	1	2	24	7	15	-	-	010
1	27	-	-	15	284	-	-	011
2	12	-	-	10	19	-	-	012
1	6	-	-	3	5	-	-	013
-	-	-	-	3	33	-	-	014
-	-	-	-	3	14	-	-	015

第13表 町丁別, 産業大分類別

町丁別	総数		A 農業		D 鉱業		E 建設業	
	事業所数	従業者数	事業所数	従業者数	事業所数	従業者数	事業所数	従業者数
016 幸町 4丁目	28	114	-	-	-	-	5	33
017 下平塚	356	2,477	-	-	-	-	17	69
018 新塚	45	942	-	-	-	-	-	-
019 神明町 1丁目	56	783	-	-	-	-	7	42
020 神明町 2丁目	52	537	-	-	-	-	7	47
021 塚越 1丁目	46	223	-	-	-	-	7	53
022 塚越 2丁目	160	704	-	-	-	-	16	93
023 塚越 3丁目	83	2,800	-	-	-	-	12	64
024 塚越 4丁目	64	528	-	-	-	-	4	71
025 戸手本町 1丁目	80	937	-	-	-	-	10	29
026 戸手本町 2丁目	58	333	-	-	-	-	11	114
027 戸手 1丁目	45	261	-	-	-	-	8	53
028 戸手 2丁目	36	342	-	-	-	-	6	60
029 戸手 3丁目	22	75	-	-	-	-	1	9
030 戸手 4丁目	23	257	-	-	-	-	3	14
031 中幸町 1丁目	50	148	-	-	-	-	7	41
032 中幸町 2丁目	31	116	-	-	-	-	1	2
033 中幸町 3丁目	60	530	-	-	-	-	4	56
034 中幸町 4丁目	98	542	-	-	-	-	4	48
035 東古市場	49	234	1	19	-	-	6	37
036 古市場	40	147	-	-	-	-	3	7
037 古市場 1丁目	99	382	-	-	-	-	16	74
038 古市場 2丁目	114	535	-	-	-	-	16	123
039 古川町	66	559	-	-	-	-	10	100
040 堀川町	365	12,057	-	-	-	-	3	320
041 南幸町 1丁目	63	442	-	-	-	-	10	62
042 南幸町 2丁目	149	900	-	-	-	-	9	39
043 南幸町 3丁目	180	1,188	-	-	-	-	10	108
044 都柳町	34	791	-	-	-	-	1	2
045 柳町	56	909	-	-	-	-	2	141
( 日吉出張所 )	1,643	15,271	-	-	-	-	151	1,094
001 小倉	508	3,728	-	-	-	-	53	383
002 鹿島	240	4,904	-	-	-	-	10	84
003 北加瀬	1	4	-	-	-	-	-	-
004 北加瀬 1丁目	104	541	-	-	-	-	12	61
005 北加瀬 2丁目	101	644	-	-	-	-	7	39
006 北加瀬 3丁目	57	619	-	-	-	-	9	79
007 南加瀬 1丁目	66	334	-	-	-	-	9	49
008 南加瀬 2丁目	102	773	-	-	-	-	11	117
009 南加瀬 3丁目	172	1,326	-	-	-	-	13	105
010 南加瀬 4丁目	139	1,300	-	-	-	-	8	46
011 南加瀬 5丁目	115	654	-	-	-	-	14	92
012 矢上	38	444	-	-	-	-	5	39
中原区	6,888	91,724	2	29	1	42	461	3,104
( 区役所 )	6,888	91,724	2	29	1	42	461	3,104
001 井田三舞町	19	242	-	-	-	-	3	15
002 井田杉山町	47	424	-	-	-	-	9	29
003 井田中ノ町	170	954	-	-	-	-	12	119
004 井田 1丁目	34	267	-	-	-	-	4	31
005 井田 2丁目	32	587	-	-	-	-	4	18
006 井田 3丁目	24	535	-	-	-	-	1	7
007 市ノ坪	152	2,039	-	-	-	-	10	69
008 今井上町	33	1,644	-	-	-	-	2	10
009 今井仲町	37	211	-	-	-	-	1	30
010 今井西町	24	163	-	-	-	-	-	-
011 今井南町	135	979	-	-	-	-	13	85
012 大倉町	13	7,803	-	-	-	-	-	-
013 上小田中 1丁目	66	493	-	-	-	-	16	111
014 上小田中 2丁目	86	538	1	24	-	-	3	31
015 上小田中 3丁目	66	444	-	-	-	-	6	36
016 上小田中 4丁目	52	10,146	-	-	-	-	-	-
017 上小田中 5丁目	46	674	-	-	-	-	6	28
018 上小田中 6丁目	150	2,433	-	-	-	-	6	86
019 上小田中 7丁目	33	195	-	-	-	-	3	11
020 上新城 1丁目	21	55	-	-	-	-	1	3
021 上新城 2丁目	175	1,732	-	-	-	-	5	29
022 上平間	300	2,063	-	-	-	-	32	227
023 上丸	-	-	-	-	-	-	-	-
024 上丸子山王町 1丁目	48	264	-	-	-	-	3	23
025 上丸子山王町 2丁目	49	508	-	-	-	-	9	62
026 上丸子天神町	44	132	-	-	-	-	6	15
027 上丸子八幡	54	561	1	5	-	-	6	31
028 荻宿	146	1,774	-	-	-	-	10	76
029 北谷町	106	648	-	-	-	-	6	37
030 木月	145	1,076	-	-	-	-	14	58
031 木月伊勢町	25	283	-	-	-	-	1	6
032 木月大町	30	299	-	-	-	-	3	20
033 木月祇園町	39	227	-	-	-	-	4	14
034 木月住吉町	119	1,779	-	-	-	-	4	47
035 木月 1丁目	280	1,944	-	-	-	-	10	53

# 事業所数及び従業員数

民営及び国・地方公共団体

F 製造業		G 電気・ガス・熱供給・水道業		H 情報通信業		I 運輸業		J 卸売・小売業		町丁別
事業所数	従業員数	事業所数	従業員数	事業所数	従業員数	事業所数	従業員数	事業所数	従業員数	
4	15	-	-	-	-	-	-	6	26	016
15	148	-	-	2	4	11	64	109	918	017
-	-	-	-	2	26	2	2	9	363	018
3	25	-	-	-	-	2	300	16	293	019
6	42	-	-	-	-	2	24	8	167	020
8	43	-	-	1	2	1	1	10	27	021
8	78	-	-	1	3	2	2	48	206	022
25	251	-	-	-	-	-	-	12	289	023
5	25	-	-	-	-	4	29	10	105	024
7	156	1	5	-	-	3	6	11	38	025
7	47	-	-	-	-	1	1	14	44	026
5	24	-	-	-	-	1	1	13	51	027
5	22	-	-	-	-	1	1	11	128	028
5	19	-	-	-	-	-	-	1	10	029
5	20	-	-	-	-	1	1	4	127	030
2	4	-	-	-	-	3	6	11	27	031
-	-	-	-	-	-	3	3	10	36	032
4	121	-	-	2	34	2	11	11	72	033
1	4	-	-	-	-	1	1	26	123	034
1	6	-	-	-	-	4	4	11	57	035
5	33	-	-	-	-	1	1	5	17	036
3	13	-	-	-	-	3	3	28	127	037
13	37	-	-	-	-	9	18	39	158	038
14	123	-	-	-	-	3	29	10	55	039
11	2,141	-	-	18	2,962	1	36	194	2,818	040
3	24	-	-	-	-	1	1	22	160	041
6	89	-	-	1	90	1	14	35	293	042
7	65	-	-	-	-	5	102	67	392	043
2	5	-	-	-	-	-	-	6	36	044
5	32	2	253	-	-	5	30	10	74	045
236	1,811	1	55	7	2,752	96	1,704	385	2,998	(日吉)
102	767	-	-	2	21	29	401	100	796	001
17	300	-	-	3	2,586	13	551	53	339	002
1	4	-	-	-	-	-	-	-	-	003
14	58	-	-	1	6	5	84	17	93	004
9	101	-	-	1	139	-	-	38	111	005
4	39	-	-	-	-	1	264	9	101	006
6	36	-	-	-	-	6	18	12	64	007
12	82	-	-	-	-	8	72	22	139	008
14	70	-	-	-	-	8	43	51	538	009
22	154	1	55	-	-	16	188	45	447	010
33	194	-	-	-	-	10	83	20	98	011
2	6	-	-	-	-	-	-	18	272	012
711	20,973	7	238	73	7,250	121	2,998	1,659	12,605	中原区
711	20,973	7	238	73	7,250	121	2,998	1,659	12,605	(区役所)
2	7	-	-	-	-	-	-	5	175	001
14	142	-	-	-	-	1	70	3	8	002
5	47	-	-	-	-	3	3	64	330	003
6	73	-	-	-	-	-	-	7	55	004
5	80	-	-	-	-	3	11	4	8	005
1	2	-	-	-	-	2	2	6	16	006
34	1,058	-	-	4	264	5	5	36	275	007
2	23	-	-	3	1,070	-	-	4	36	008
4	18	-	-	-	-	1	1	7	38	009
3	25	-	-	-	-	-	-	4	26	010
5	107	-	-	1	135	-	-	26	155	011
2	6,597	-	-	-	-	3	150	1	8	012
10	54	-	-	-	-	1	23	11	101	013
29	319	-	-	-	-	2	2	17	62	014
4	18	-	-	-	-	2	30	19	147	015
4	90	-	-	3	558	-	-	21	293	016
2	14	-	-	-	-	2	208	9	73	017
17	133	-	-	3	1,233	5	68	34	304	018
7	89	-	-	-	-	-	-	8	49	019
-	-	-	-	-	-	-	-	4	10	020
1	19	-	-	2	360	-	-	46	469	021
34	199	3	108	-	-	13	170	75	448	022
-	-	-	-	-	-	-	-	-	-	023
10	56	-	-	-	-	2	2	8	72	024
11	205	-	-	-	-	-	-	5	16	025
3	12	-	-	-	-	-	-	4	13	026
6	21	-	-	-	-	2	103	8	27	027
43	612	-	-	-	-	3	324	37	190	028
3	39	-	-	-	-	-	-	32	166	029
18	159	-	-	1	6	4	5	52	421	030
3	8	-	-	2	66	-	-	3	41	031
3	6	-	-	-	-	-	-	5	33	032
1	6	-	-	-	-	1	25	5	42	033
5	363	-	-	-	-	-	-	30	185	034
-	-	-	-	-	-	1	7	86	635	035

第13表 町丁別，産業大分類別

町 丁 別	K 金融・保険業		L 不動産業		M 飲食店，宿泊業		N 医療，福祉	
	事業所数	従業者数	事業所数	従業者数	事業所数	従業者数	事業所数	従業者数
016 幸 町 4 丁 目	-	-	1	2	6	10	2	21
017 下 平 間	4	85	11	32	79	446	31	224
018 新 塚 越	-	-	2	21	9	204	11	184
019 神 明 町 1 丁 目	-	-	4	13	6	19	4	31
020 神 明 町 2 丁 目	-	-	3	5	6	18	6	73
021 塚 越 1 丁 目	-	-	1	4	7	12	2	6
022 塚 越 2 丁 目	1	14	10	15	23	50	12	97
023 塚 越 3 丁 目	-	-	12	21	5	20	3	18
024 塚 越 4 丁 目	-	-	11	23	11	21	5	62
025 戸 手 本 町 1 丁 目	1	2	4	4	9	38	8	291
026 戸 手 本 町 2 丁 目	-	-	6	14	7	16	3	77
027 戸 手 1 丁 目	-	-	8	11	3	5	4	110
028 戸 手 2 丁 目	-	-	2	8	5	20	3	20
029 戸 手 3 丁 目	-	-	2	2	5	10	-	-
030 戸 手 4 丁 目	-	-	-	-	3	5	-	-
031 中 幸 町 1 丁 目	-	-	2	3	13	28	4	14
032 中 幸 町 2 丁 目	1	4	1	1	6	9	1	-
033 中 幸 町 3 丁 目	-	-	5	20	12	38	10	40
034 中 幸 町 4 丁 目	3	46	8	27	23	68	7	29
035 東 古 市 場	-	-	5	8	9	56	3	18
036 古 市 場	-	-	5	9	10	34	3	14
037 古 市 場 1 丁 目	2	8	2	7	16	34	10	49
038 古 市 場 2 丁 目	-	-	1	2	11	52	6	106
039 古 川 町	-	-	2	8	9	20	6	68
040 堀 川 町	4	376	3	46	65	1,479	10	285
041 南 幸 町 1 丁 目	2	5	4	10	8	21	2	91
042 南 幸 町 2 丁 目	-	-	14	29	31	79	15	110
043 南 幸 町 3 丁 目	6	41	15	44	23	143	14	128
044 都 柳 町	-	-	4	12	8	28	4	404
045 柳 町	-	-	5	23	11	30	3	21
( 日吉出張所 )	12	137	166	350	223	1,163	89	1,088
001 小 倉 田	4	11	40	78	55	152	28	549
002 鹿 島 加	3	46	30	75	59	445	12	146
003 北 瀬 町	-	-	-	-	-	-	-	-
004 北 加 瀬 1 丁 目	-	-	18	31	5	10	7	18
005 北 加 瀬 2 丁 目	-	-	13	24	14	51	4	24
006 北 加 瀬 3 丁 目	-	-	18	29	6	50	3	26
007 南 加 瀬 1 丁 目	-	-	4	6	11	23	4	9
008 南 加 瀬 2 丁 目	1	2	12	42	11	64	8	78
009 南 加 瀬 3 丁 目	2	49	4	7	38	203	13	136
010 南 加 瀬 4 丁 目	1	3	9	23	14	138	7	83
011 南 加 瀬 5 丁 目	1	26	16	32	6	19	2	8
012 矢 上	-	-	2	3	4	8	1	11
中 原 区	68	1,067	527	1,685	1,214	7,110	610	7,937
( 区 役 所 )	68	1,067	527	1,685	1,214	7,110	610	7,937
001 井 田 三 舞 町	-	-	-	-	2	5	2	11
002 井 田 杉 山 町	-	-	-	-	7	29	3	81
003 井 田 中 ノ 町	2	26	13	40	24	71	15	106
004 井 田 1 丁 目	-	-	4	7	1	45	4	38
005 井 田 2 丁 目	-	-	3	11	2	4	6	449
006 井 田 3 丁 目	-	-	-	-	-	-	8	288
007 井 田 ノ 坪 町	1	16	9	27	25	191	7	16
008 今 井 上 町	-	-	3	14	4	13	5	37
009 今 井 仲 町	-	-	4	7	5	41	5	25
010 今 井 西 町	-	-	3	15	9	42	1	-
011 今 井 南 町	1	4	9	27	30	91	20	186
012 大 倉 町	-	-	-	-	2	71	-	-
013 上 小 田 中 1 丁 目	-	-	4	12	3	5	10	94
014 上 小 田 中 2 丁 目	-	-	9	23	5	10	4	28
015 上 小 田 中 3 丁 目	-	-	5	17	12	61	6	43
016 上 小 田 中 4 丁 目	-	-	1	37	8	183	2	124
017 上 小 田 中 5 丁 目	1	12	2	5	5	15	7	196
018 上 小 田 中 6 丁 目	1	16	13	32	29	276	7	72
019 上 小 田 中 7 丁 目	-	-	2	5	2	8	2	1
020 上 新 城 1 丁 目	-	-	6	12	3	13	-	-
021 上 新 城 2 丁 目	4	54	17	128	43	310	18	110
022 上 平 間	1	2	14	35	30	97	30	281
023 上 丸 子 町	-	-	-	-	-	-	-	-
024 上 丸 子 山 王 町 1 丁 目	1	14	5	6	5	10	1	37
025 上 丸 子 山 王 町 2 丁 目	-	-	6	16	6	14	3	50
026 上 丸 子 天 神 町	-	-	19	27	6	40	-	-
027 上 丸 子 八 幡 町	-	-	6	18	6	12	4	63
028 荻 宿 町	1	5	3	5	14	52	5	59
029 北 谷 町	3	44	1	6	24	101	12	74
030 木 月 伊 勢 町	-	-	13	13	14	89	8	42
031 木 月 伊 勢 町	-	-	-	-	2	4	9	146
032 木 月 大 園 町	-	-	1	3	5	25	1	7
033 木 月 祇 園 町	-	-	1	1	5	18	8	40
034 木 月 住 吉 町	3	48	3	14	31	84	10	848
035 木 月 1 丁 目	6	131	20	92	68	404	34	176



# 事業所数及び従業者数

民営及び国・地方公共団体

O 教育, 学習支援業		P 複合サービス事業		Q サービス業 (他に分類されないもの)		R 公務 (他に分類されないもの)		町丁別
事業所数	従業者数	事業所数	従業者数	事業所数	従業者数	事業所数	従業者数	
1	1	-	-	3	6	-	-	016
22	163	1	9	53	303	1	12	017
3	57	1	15	6	70	-	-	018
2	8	-	-	12	52	-	-	019
2	2	1	8	11	151	-	-	020
4	54	-	-	5	21	-	-	021
7	30	1	6	31	110	-	-	022
3	48	-	-	11	2,089	-	-	023
1	1	-	-	13	191	-	-	024
6	163	1	2	18	56	1	147	025
-	-	-	-	9	20	-	-	026
-	-	-	-	3	6	-	-	027
-	-	-	-	2	4	1	79	028
2	6	-	-	6	19	-	-	029
1	33	-	-	5	52	1	5	030
3	8	-	-	5	17	-	-	031
1	33	-	-	7	28	-	-	032
2	18	-	-	8	120	-	-	033
4	67	-	-	21	129	-	-	034
1	1	-	-	8	28	-	-	035
3	19	-	-	5	13	-	-	036
2	30	-	-	17	37	-	-	037
1	2	-	-	18	37	-	-	038
6	83	-	-	6	73	-	-	039
4	221	2	12	47	1,316	3	45	040
1	10	1	1	9	57	-	-	041
8	17	1	5	27	123	1	12	042
4	8	2	3	27	154	-	-	043
3	37	-	-	5	17	1	250	044
-	-	-	-	13	305	-	-	045
43	651	5	30	227	1,400	2	38	(日吉)
11	272	2	13	82	285	-	-	001
4	33	1	5	35	294	-	-	002
-	-	-	-	-	-	-	-	003
3	40	-	-	22	140	-	-	004
5	45	-	-	10	110	-	-	005
-	-	1	6	6	25	-	-	006
4	57	-	-	9	58	1	14	007
5	51	-	-	12	126	-	-	008
8	107	1	6	20	62	-	-	009
1	44	-	-	14	95	1	24	010
1	1	-	-	12	101	-	-	011
1	1	-	-	5	104	-	-	012
270	3,644	25	652	1,129	21,732	10	658	中原区
270	3,644	25	652	1,129	21,732	10	658	(区役所)
-	-	-	-	5	29	-	-	001
2	39	-	-	8	26	-	-	002
5	71	1	8	25	111	1	22	003
3	11	-	-	5	7	-	-	004
-	-	-	-	5	6	-	-	005
2	146	-	-	4	74	-	-	006
2	1	-	-	19	117	-	-	007
1	1	-	-	9	440	-	-	008
3	39	-	-	7	12	-	-	009
1	49	-	-	3	6	-	-	010
8	113	-	-	22	76	-	-	011
-	-	-	-	5	977	-	-	012
2	72	-	-	9	21	-	-	013
5	19	-	-	11	20	-	-	014
2	60	-	-	9	18	1	14	015
-	-	-	-	13	8,861	-	-	016
4	16	1	27	7	80	-	-	017
7	68	1	8	27	137	-	-	018
1	10	-	-	8	22	-	-	019
1	1	1	4	5	12	-	-	020
4	18	-	-	35	235	-	-	021
14	224	-	-	54	272	-	-	022
-	-	-	-	-	-	-	-	023
2	6	-	-	11	38	-	-	024
-	-	-	-	9	145	-	-	025
1	1	-	-	5	24	-	-	026
4	45	-	-	11	236	-	-	027
2	32	1	6	26	401	1	12	028
6	70	-	-	18	89	1	22	029
8	202	-	-	13	81	-	-	030
1	1	-	-	4	11	-	-	031
5	190	1	6	6	9	-	-	032
3	42	-	-	11	39	-	-	033
4	96	2	22	27	72	-	-	034
18	181	1	8	36	257	-	-	035

第13表 町丁別, 産業大分類別

町 丁 別	総 数		A 農 業		D 鉱 業		E 建設業	
	事業所数	従業者数	事業所数	従業者数	事業所数	従業者数	事業所数	従業者数
036 木 月 2 丁 目	246	1,352	-	-	-	-	6	20
037 木 月 3 丁 目	192	1,547	-	-	-	-	9	20
038 小 杉 御 殿 町 1 丁 目	46	184	-	-	-	-	5	22
039 小 杉 御 殿 町 2 丁 目	93	689	-	-	-	-	10	43
040 小 杉 陣 屋 町 1 丁 目	55	222	-	-	-	-	12	40
041 小 杉 陣 屋 町 2 丁 目	60	248	-	-	-	-	11	40
042 小 杉 町 1 丁 目	177	5,902	-	-	-	-	4	48
043 小 杉 町 2 丁 目	59	539	-	-	-	-	3	19
044 小 杉 町 3 丁 目	373	4,927	-	-	-	-	9	51
045 下 小 田 中 1 丁 目	120	971	-	-	-	-	6	24
046 下 小 田 中 2 丁 目	116	1,541	-	-	-	-	12	89
047 下 小 田 中 3 丁 目	42	382	-	-	-	-	8	59
048 下 小 田 中 4 丁 目	38	296	-	-	-	-	7	79
049 下 小 田 中 5 丁 目	27	241	-	-	-	-	6	75
050 下 小 田 中 6 丁 目	51	403	-	-	-	-	9	52
051 下 新 城 1 丁 目	39	523	-	-	-	-	4	48
052 下 新 城 2 丁 目	48	306	-	-	-	-	6	54
053 下 新 城 3 丁 目	26	171	-	-	-	-	4	28
054 下 新 沼 部	177	9,514	-	-	-	-	13	102
055 新 城	24	136	-	-	-	-	-	-
056 新 城 中 町	26	235	-	-	-	-	3	46
057 新 城 1 丁 目	134	1,300	-	-	-	-	2	5
058 新 城 2 丁 目	31	169	-	-	-	-	-	-
059 新 城 3 丁 目	135	896	-	-	-	-	-	-
060 新 城 4 丁 目	20	110	-	-	-	-	1	12
061 新 城 5 丁 目	79	526	-	-	-	-	3	9
062 新 丸 子 東 1 丁 目	176	860	-	-	-	-	4	53
063 新 丸 子 東 2 丁 目	176	1,582	-	-	-	-	11	93
064 新 丸 子 東 3 丁 目	13	963	-	-	-	-	-	-
065 新 丸 子 町	304	2,442	-	-	-	-	2	15
066 田 尻 町	147	887	-	-	1	42	9	43
067 等 々 力	67	405	-	-	-	-	5	36
068 中 丸 子	230	2,181	-	-	-	-	23	118
069 西 加 瀬	38	221	-	-	-	-	4	20
070 丸 子 通 1 丁 目	38	372	-	-	-	-	2	15
071 丸 子 通 2 丁 目	71	415	-	-	-	-	6	172
072 宮 内 1 丁 目	119	1,195	-	-	-	-	7	25
073 宮 内 2 丁 目	153	1,848	-	-	-	-	12	56
074 宮 内 3 丁 目	33	248	-	-	-	-	4	24
075 宮 内 4 丁 目	89	659	-	-	-	-	6	32
高 津 区	5,560	64,791	4	49	-	-	488	3,517
( 区 役 所 )	3,838	49,267	2	25	-	-	239	1,703
001 宇 奈 根	119	1,519	-	-	-	-	9	111
002 梶 谷 1 丁 目	4	448	-	-	-	-	-	-
003 梶 谷 2 丁 目	60	654	-	-	-	-	3	17
004 梶 谷 3 丁 目	54	323	-	-	-	-	3	57
005 梶 谷 4 丁 目	19	139	-	-	-	-	2	22
006 梶 谷 5 丁 目	43	279	-	-	-	-	6	39
007 梶 谷 6 丁 目	36	185	-	-	-	-	10	45
008 上 作 延	200	1,059	-	-	-	-	29	186
009 北 見 方 1 丁 目	48	289	-	-	-	-	3	14
010 北 見 方 2 丁 目	59	1,109	-	-	-	-	8	75
011 北 見 方 3 丁 目	62	523	-	-	-	-	7	29
012 久 地 1 丁 目	48	1,009	-	-	-	-	1	10
013 久 地 2 丁 目	57	373	-	-	-	-	7	33
014 久 地 3 丁 目	68	752	-	-	-	-	8	54
015 久 地 4 丁 目	54	1,310	-	-	-	-	2	10
016 久 地 5 丁 目	79	806	-	-	-	-	1	19
017 坂 戸 1 丁 目	60	2,193	1	16	-	-	4	30
018 坂 戸 2 丁 目	37	204	-	-	-	-	1	4
019 坂 戸 3 丁 目	139	3,246	-	-	-	-	13	121
020 下 作 延	442	3,954	1	9	-	-	30	201
021 下 野 毛 1 丁 目	63	668	-	-	-	-	3	34
022 下 野 毛 2 丁 目	54	1,141	-	-	-	-	3	18
023 下 野 毛 3 丁 目	113	815	-	-	-	-	6	46
024 諏 訪 1 丁 目	77	433	-	-	-	-	3	9
025 諏 訪 2 丁 目	26	110	-	-	-	-	5	20
026 諏 訪 3 丁 目	31	167	-	-	-	-	5	19
027 瀬 田	16	57	-	-	-	-	1	2
028 久 本 1 丁 目	60	678	-	-	-	-	-	-
029 久 本 2 丁 目	51	1,751	-	-	-	-	-	-
030 久 本 3 丁 目	166	3,951	-	-	-	-	4	28
031 二 子 1 丁 目	81	496	-	-	-	-	7	39
032 二 子 2 丁 目	100	399	-	-	-	-	7	32
033 二 子 3 丁 目	21	144	-	-	-	-	4	23
034 二 子 4 丁 目	51	1,161	-	-	-	-	2	9
035 二 子 5 丁 目	94	2,391	-	-	-	-	3	18
036 二 子 6 丁 目	30	1,340	-	-	-	-	1	3
037 溝 口	29	256	-	-	-	-	-	-
038 溝 口 1 丁 目	429	6,141	-	-	-	-	3	24
039 溝 口 2 丁 目	282	2,580	-	-	-	-	7	90

# 事業所数及び従業者数

民営及び国・地方公共団体

F 製造業		G 電気・ガス・ 熱供給・水道業		H 情報通信業		I 運輸業		J 卸売・小売業		町丁別
事業所数	従業者数	事業所数	従業者数	事業所数	従業者数	事業所数	従業者数	事業所数	従業者数	
6	41	-	-	3	11	1	5	70	407	036
8	24	-	-	1	6	5	395	74	641	037
3	20	-	-	-	-	-	-	13	52	038
10	36	-	-	1	26	2	147	20	120	039
4	21	-	-	-	-	-	-	8	39	040
10	34	-	-	-	-	-	-	10	28	041
10	753	-	-	13	2,537	1	382	38	243	042
2	4	1	51	2	77	1	26	7	35	043
4	36	1	5	5	47	3	30	78	1,117	044
7	86	-	-	-	-	5	16	35	387	045
8	225	-	-	1	2	2	25	20	154	046
1	3	-	-	-	-	-	-	12	175	047
6	48	-	-	-	-	2	20	8	46	048
2	4	-	-	-	-	1	36	5	24	049
7	31	-	-	-	-	2	6	14	176	050
2	8	-	-	-	-	-	-	8	79	051
4	31	-	-	-	-	1	1	8	97	052
2	59	-	-	-	-	1	1	1	16	053
18	4,751	-	-	2	146	1	1	38	229	054
-	-	-	-	-	-	-	-	4	27	055
2	6	-	-	1	34	-	-	7	44	056
-	-	-	-	-	-	1	1	60	588	057
-	-	-	-	1	2	-	-	9	54	058
-	-	-	-	-	-	-	-	43	293	059
-	-	-	-	-	-	-	-	5	16	060
4	42	-	-	-	-	1	1	12	112	061
3	13	-	-	2	25	1	1	48	213	062
15	328	-	-	13	275	4	112	22	123	063
1	757	-	-	-	-	-	-	2	20	064
5	55	-	-	7	347	-	-	78	603	065
8	67	-	-	1	21	-	-	47	341	066
45	156	-	-	-	-	-	-	2	4	067
47	1,073	-	-	-	-	6	126	72	283	068
8	49	-	-	1	2	-	-	5	20	069
2	22	-	-	-	-	2	2	13	186	070
3	13	-	-	-	-	2	20	14	63	071
83	795	1	36	-	-	4	16	10	66	072
58	687	-	-	-	-	11	349	26	400	073
5	21	1	38	-	-	3	68	8	27	074
11	73	-	-	-	-	2	2	19	130	075
<b>890</b>	<b>13,679</b>	<b>4</b>	<b>160</b>	<b>64</b>	<b>4,288</b>	<b>119</b>	<b>2,408</b>	<b>1,171</b>	<b>11,961</b>	高津区
<b>671</b>	<b>10,953</b>	<b>3</b>	<b>127</b>	<b>59</b>	<b>4,198</b>	<b>50</b>	<b>1,280</b>	<b>794</b>	<b>8,626</b>	(区役所)
84	1,205	-	-	1	28	1	5	12	84	001
-	-	-	-	-	-	-	-	-	-	002
-	-	-	-	-	-	-	-	13	148	003
3	12	-	-	-	-	-	-	11	80	004
1	6	-	-	-	-	-	-	7	35	005
5	35	-	-	-	-	1	19	5	52	006
3	19	-	-	1	8	1	4	7	71	007
21	128	-	-	-	-	5	94	37	203	008
12	73	-	-	-	-	2	29	10	64	009
12	222	-	-	-	-	-	-	9	66	010
23	193	-	-	-	-	3	88	11	71	011
29	455	-	-	-	-	4	258	6	107	012
10	33	-	-	1	40	1	6	8	49	013
37	538	-	-	1	4	-	-	9	74	014
32	1,144	-	-	-	-	1	9	7	72	015
5	38	-	-	2	18	-	-	15	172	016
14	1,804	-	-	-	-	-	-	14	198	017
8	54	-	-	-	-	-	-	6	89	018
35	376	1	13	18	1,784	1	9	16	298	019
38	636	1	5	7	56	5	6	108	1,038	020
44	589	-	-	-	-	3	10	7	28	021
31	530	-	-	-	-	6	193	3	103	022
94	703	-	-	-	-	1	1	6	48	023
2	33	-	-	-	-	-	-	22	159	024
3	21	-	-	-	-	-	-	3	17	025
7	75	-	-	-	-	1	1	5	13	026
3	23	-	-	-	-	-	-	2	8	027
1	1	-	-	1	93	-	-	16	119	028
1	5	-	-	-	-	-	-	12	58	029
23	700	1	109	6	485	-	-	35	1,013	030
8	265	-	-	-	-	3	6	16	54	031
4	40	-	-	-	-	1	10	20	109	032
3	41	-	-	-	-	-	-	5	56	033
8	43	-	-	1	813	-	-	10	56	034
7	90	-	-	5	397	1	1	15	288	035
14	299	-	-	3	329	1	165	8	143	036
4	20	-	-	-	-	-	-	6	28	037
3	183	-	-	4	24	2	40	131	1,981	038
3	12	-	-	3	25	1	28	70	680	039

第13表 町丁別，産業大分類別

町 丁 別	K 金融・保険業		L 不動産業		M 飲食店，宿泊業		N 医療，福祉	
	事業所数	従業者数	事業所数	従業者数	事業所数	従業者数	事業所数	従業者数
036 木月2丁目	2	16	24	78	52	371	25	198
037 木月3丁目	2	28	5	18	29	150	14	73
038 小杉御殿町1丁目	-	-	14	28	-	-	4	13
039 小杉御殿町2丁目	1	46	3	11	9	29	10	96
040 小杉陣屋町1丁目	-	-	20	53	2	15	3	15
041 小杉陣屋町2丁目	-	-	15	27	4	10	4	54
042 小杉町1丁目	5	83	12	50	22	373	21	859
043 小杉町2丁目	3	20	17	38	6	41	2	34
044 小杉町3丁目	11	232	27	156	102	948	47	526
045 下小田中1丁目	2	14	6	15	25	180	15	121
046 下小田中2丁目	-	-	9	21	19	47	14	89
047 下小田中3丁目	-	-	2	5	6	9	5	44
048 下小田中4丁目	-	-	1	2	9	29	2	36
049 下小田中5丁目	-	-	2	4	2	2	2	32
050 下小田中6丁目	-	-	-	-	6	11	6	101
051 下新城1丁目	-	-	4	11	6	19	4	211
052 下新城2丁目	-	-	9	23	10	28	3	19
053 下新城3丁目	-	-	10	16	2	4	-	-
054 下新城沼	1	16	6	21	47	162	14	107
055 新城	-	-	1	1	14	80	2	12
056 新城	-	-	3	8	5	28	3	62
057 新城1丁目	2	67	2	14	29	132	12	329
058 新城2丁目	-	-	-	-	13	58	2	13
059 新城3丁目	2	17	4	13	35	195	19	136
060 新城4丁目	-	-	2	5	5	26	4	19
061 新城5丁目	-	-	3	15	27	139	9	66
062 新丸東1丁目	1	5	16	55	60	290	15	94
063 新丸東2丁目	4	28	15	63	35	202	10	40
064 新丸東3丁目	-	-	-	-	2	44	2	16
065 新丸	3	67	32	148	79	505	27	199
066 田尻	2	33	4	13	37	106	9	37
067 等々力	-	-	4	17	2	9	2	12
068 中丸	1	4	19	34	16	52	10	73
069 西丸加	-	-	2	8	8	47	4	47
070 丸子通1丁目	-	-	5	7	6	51	4	74
071 丸子通2丁目	-	-	23	38	9	26	2	7
072 宮内1丁目	-	-	-	-	-	-	6	146
073 宮内2丁目	1	19	2	6	13	58	8	71
074 宮内3丁目	-	-	-	-	2	18	3	26
075 宮内4丁目	-	-	5	8	22	182	5	102
高津区	54	973	529	2,042	732	5,186	406	6,830
(区役所)	46	892	421	1,684	530	4,170	282	5,167
001 宇奈根	-	-	2	7	1	1	-	-
002 梶ヶ谷1丁目	-	-	1	2	1	12	1	428
003 梶ヶ谷2丁目	1	6	5	40	8	23	6	13
004 梶ヶ谷3丁目	-	-	13	39	5	28	5	45
005 梶ヶ谷4丁目	-	-	3	31	3	4	1	-
006 梶ヶ谷5丁目	-	-	6	8	4	37	9	76
007 梶ヶ谷6丁目	-	-	5	8	-	-	3	15
008 上野作	-	-	60	98	15	90	14	133
009 北見方1丁目	-	-	9	18	2	7	3	43
010 北見方2丁目	-	-	5	13	4	22	3	2
011 北見方3丁目	-	-	1	3	7	50	3	54
012 久地	-	-	2	2	-	-	-	-
013 久地1丁目	-	-	10	29	9	43	2	8
014 久地2丁目	-	-	6	15	1	5	1	17
015 久地3丁目	-	-	3	4	-	-	-	-
016 久地4丁目	3	41	7	22	15	86	14	246
017 坂戸1丁目	-	-	4	16	10	49	4	23
018 坂戸2丁目	-	-	15	34	1	2	-	-
019 坂戸3丁目	1	20	12	45	9	126	4	56
020 下野毛	2	12	32	174	67	371	39	569
021 下野毛1丁目	-	-	2	5	1	1	1	-
022 下野毛2丁目	-	-	1	2	5	23	2	230
023 下野毛3丁目	-	-	-	-	1	1	1	3
024 諏訪1丁目	1	10	16	38	10	54	8	68
025 諏訪2丁目	-	-	9	18	1	1	1	-
026 諏訪3丁目	-	-	7	18	1	2	2	31
027 瀬田	-	-	7	14	-	-	1	6
028 久本1丁目	1	25	1	5	17	123	8	139
029 久本2丁目	-	-	7	17	9	36	5	24
030 久本3丁目	5	121	9	111	17	157	19	262
031 二子1丁目	-	-	24	38	13	42	-	-
032 二子2丁目	1	2	28	61	16	45	5	27
033 二子3丁目	1	2	-	-	-	-	2	10
034 二子4丁目	1	24	2	3	15	96	5	23
035 二子5丁目	4	215	9	352	22	163	8	108
036 二子6丁目	-	-	-	-	-	-	1	396
037 溝口	1	-	1	5	7	83	1	44
038 溝口1丁目	12	192	26	138	108	1,596	41	835
039 溝口2丁目	7	131	32	151	72	487	26	180

# 事業所数及び従業者数

民営及び国・地方公共団体

O 教育, 学習支援業		P 複合サービス事業		Q サービス業 (他に分類されないもの)		R 公務 (他に分類されないもの)		町丁別
事業所数	従業者数	事業所数	従業者数	事業所数	従業者数	事業所数	従業者数	
6	14	-	-	51	191	-	-	036
11	77	-	-	33	114	1	1	037
1	33	-	-	6	16	-	-	038
3	20	1	4	23	111	-	-	039
3	29	-	-	3	10	-	-	040
1	39	-	-	5	16	-	-	041
9	82	1	8	41	484	-	-	042
5	120	-	-	10	74	-	-	043
9	100	4	447	69	667	4	565	044
6	70	-	-	13	58	-	-	045
6	148	-	-	25	741	-	-	046
3	75	-	-	5	12	-	-	047
-	-	-	-	3	36	-	-	048
2	27	-	-	5	37	-	-	049
2	3	-	-	5	23	-	-	050
5	121	-	-	6	26	-	-	051
2	27	-	-	5	26	-	-	052
-	-	-	-	6	47	-	-	053
5	63	1	7	31	3,909	-	-	054
-	-	-	-	3	16	-	-	055
-	-	-	-	2	7	-	-	056
3	12	2	23	21	129	-	-	057
-	-	-	-	6	42	-	-	058
9	93	-	-	23	149	-	-	059
1	28	-	-	2	4	-	-	060
7	58	1	9	12	75	-	-	061
-	-	-	-	26	111	-	-	062
12	68	-	-	35	250	-	-	063
1	82	-	-	5	44	-	-	064
13	123	1	8	57	372	-	-	065
2	10	2	21	25	153	-	-	066
1	19	-	-	6	152	-	-	067
11	169	1	4	24	245	-	-	068
1	-	-	-	5	28	-	-	069
-	-	-	-	4	15	-	-	070
1	1	-	-	11	75	-	-	071
1	1	-	-	7	110	-	-	072
1	43	2	32	18	105	1	22	073
3	19	-	-	4	7	-	-	074
3	46	-	-	16	84	-	-	075
183	3,859	21	520	879	8,312	16	1,007	高津区
117	3,018	16	128	596	6,439	12	857	(区役所)
1	35	-	-	8	43	-	-	001
-	-	-	-	1	6	-	-	002
4	57	-	-	19	320	1	30	003
3	28	-	-	11	34	-	-	004
1	38	-	-	1	3	-	-	005
1	1	1	5	5	7	-	-	006
2	1	-	-	4	14	-	-	007
3	67	2	19	14	41	-	-	008
-	-	1	20	6	21	-	-	009
2	50	1	5	15	654	-	-	010
1	4	-	-	6	31	-	-	011
2	81	-	-	3	74	1	22	012
3	120	-	-	6	12	-	-	013
-	-	-	-	5	45	-	-	014
-	-	-	-	9	71	-	-	015
2	12	2	6	13	146	-	-	016
2	41	-	-	7	16	-	-	017
-	-	-	-	6	21	-	-	018
1	1	1	7	27	390	-	-	019
14	177	2	7	95	515	1	178	020
1	-	-	-	1	1	-	-	021
-	-	-	-	3	42	-	-	022
-	-	1	2	3	11	-	-	023
1	7	1	5	13	50	-	-	024
1	23	-	-	3	10	-	-	025
-	-	-	-	3	8	-	-	026
-	-	-	-	2	4	-	-	027
2	7	-	-	13	166	-	-	028
6	1,125	-	-	10	288	1	198	029
13	388	-	-	34	577	-	-	030
-	-	-	-	10	52	-	-	031
4	15	-	-	14	58	-	-	032
1	1	-	-	5	11	-	-	033
1	1	-	-	6	93	-	-	034
4	17	-	-	15	663	1	79	035
-	-	-	-	2	5	-	-	036
3	12	-	-	6	64	-	-	037
17	211	3	45	75	760	4	112	038
6	118	-	-	54	670	1	8	039

第13表 町丁別，産業大分類別

町 丁 別	総 数		A 農 業		D 鉱 業		E 建設業	
	事業所数	従業者数	事業所数	従業者数	事業所数	従業者数	事業所数	従業者数
040 溝 口 3 丁 目	144	1,907	-	-	-	-	7	52
041 溝 口 4 丁 目	111	857	-	-	-	-	5	18
042 溝 口 5 丁 目	37	406	-	-	-	-	6	27
043 溝 口 6 丁 目	47	545	-	-	-	-	5	23
044 向 ヶ 丘	37	499	-	-	-	-	5	92
( 橋 出 張 所 )	1,722	15,524	2	24	-	-	249	1,814
001 明 津 谷	61	597	-	-	-	-	4	41
002 蟹 ヶ 津	69	352	-	-	-	-	16	69
003 子 母 口 富 士 見 台	267	2,731	1	18	-	-	46	368
004 子 母 口 富 士 見 台	-	-	-	-	-	-	-	-
005 新 作 1 丁 目	26	456	-	-	-	-	3	46
006 新 作 2 丁 目	11	74	-	-	-	-	3	19
007 新 作 3 丁 目	38	286	-	-	-	-	8	40
008 新 作 4 丁 目	66	524	-	-	-	-	5	75
009 新 作 5 丁 目	66	370	-	-	-	-	3	20
010 新 作 6 丁 目	63	329	-	-	-	-	8	48
011 末 長 年 町	350	4,407	1	6	-	-	25	347
012 千 年 新 町	274	2,232	-	-	-	-	43	286
013 千 年 新 町	47	237	-	-	-	-	4	48
014 野 川	154	1,647	-	-	-	-	19	101
015 久 末	230	1,282	-	-	-	-	62	306
宮 前 区	4,136	43,822	10	71	-	-	475	3,302
( 区 役 所 )	2,762	28,110	4	30	-	-	302	2,290
001 有 馬 1 丁 目	48	387	-	-	-	-	4	17
002 有 馬 2 丁 目	48	632	-	-	-	-	4	22
003 有 馬 3 丁 目	39	417	-	-	-	-	5	15
004 有 馬 4 丁 目	15	782	1	6	-	-	-	-
005 有 馬 5 丁 目	50	202	-	-	-	-	2	10
006 有 馬 6 丁 目	34	296	-	-	-	-	3	17
007 有 馬 7 丁 目	12	141	-	-	-	-	2	6
008 有 馬 8 丁 目	21	106	-	-	-	-	2	9
009 有 馬 9 丁 目	17	129	-	-	-	-	3	16
010 梶 ヶ 谷	54	442	-	-	-	-	5	24
011 け や き 平	27	146	-	-	-	-	1	2
012 小 台 1 丁 目	65	1,122	-	-	-	-	2	5
013 小 台 2 丁 目	61	720	-	-	-	-	1	5
014 鷺 沼 1 丁 目	170	1,686	-	-	-	-	8	45
015 鷺 沼 2 丁 目	20	150	-	-	-	-	-	-
016 鷺 沼 3 丁 目	117	1,359	-	-	-	-	4	26
017 鷺 沼 4 丁 目	11	117	-	-	-	-	-	-
018 神 木 1 丁 目	5	34	-	-	-	-	2	13
019 神 木 2 丁 目	7	53	-	-	-	-	1	2
020 土 橋 1 丁 目	59	758	-	-	-	-	2	28
021 土 橋 2 丁 目	45	727	-	-	-	-	5	113
022 土 橋 3 丁 目	42	468	1	4	-	-	1	6
023 土 橋 4 丁 目	25	260	-	-	-	-	3	13
024 土 橋 5 丁 目	6	81	-	-	-	-	-	-
025 土 橋 6 丁 目	36	409	-	-	-	-	3	18
026 土 橋 7 丁 目	19	149	-	-	-	-	1	1
027 野 川	552	4,775	2	20	-	-	111	764
028 東 有 馬 1 丁 目	20	129	-	-	-	-	4	52
029 東 有 馬 2 丁 目	69	603	-	-	-	-	22	296
030 東 有 馬 3 丁 目	53	338	-	-	-	-	4	9
031 東 有 馬 4 丁 目	31	92	-	-	-	-	6	23
032 東 有 馬 5 丁 目	76	544	-	-	-	-	15	93
033 馬 絹	287	2,406	-	-	-	-	40	330
034 宮 崎	81	1,004	-	-	-	-	13	116
035 宮 崎	29	287	-	-	-	-	-	-
036 宮 崎 2 丁 目	174	2,374	-	-	-	-	5	27
037 宮 崎 3 丁 目	64	420	-	-	-	-	6	25
038 宮 崎 4 丁 目	1	2	-	-	-	-	1	2
039 宮 崎 5 丁 目	24	201	-	-	-	-	2	52
040 宮 崎 6 丁 目	49	432	-	-	-	-	-	-
041 宮 前 平 1 丁 目	86	921	-	-	-	-	4	44
042 宮 前 平 2 丁 目	63	1,389	-	-	-	-	1	5
043 宮 前 平 3 丁 目	50	420	-	-	-	-	4	39
( 向ヶ丘出張所 )	1,374	15,712	6	41	-	-	173	1,012
001 犬 蔵 1 丁 目	86	889	1	15	-	-	17	114
002 犬 蔵 2 丁 目	32	511	1	6	-	-	1	4
003 犬 蔵 3 丁 目	25	650	-	-	-	-	1	2
004 五 所 塚 1 丁 目	5	22	-	-	-	-	-	-
005 五 所 塚 2 丁 目	4	6	-	-	-	-	1	2
006 潮 見 台	47	498	1	6	-	-	4	24
007 神 木 本 町 1 丁 目	30	137	-	-	-	-	7	25
008 神 木 本 町 2 丁 目	89	694	-	-	-	-	13	69
009 神 木 本 町 3 丁 目	24	114	-	-	-	-	7	53
010 神 木 本 町 4 丁 目	58	226	-	-	-	-	11	47
011 神 木 本 町 5 丁 目	32	264	-	-	-	-	3	9
012 白 幡 台 1 丁 目	12	74	-	-	-	-	1	11
013 白 幡 台 2 丁 目	1	1	-	-	-	-	-	-

# 事業所数及び従業者数

民営及び国・地方公共団体

F 製造業		G 電気・ガス・ 熱供給・水道業		H 情報通信業		I 運輸業		J 卸売・小売業		町丁別
事業所数	従業者数	事業所数	従業者数	事業所数	従業者数	事業所数	従業者数	事業所数	従業者数	
6	67	-	-	5	94	1	88	40	297	040
6	19	-	-	-	-	1	61	24	134	041
4	18	-	-	-	-	2	145	4	43	042
16	182	-	-	-	-	-	-	11	136	043
4	23	-	-	-	-	1	4	12	84	044
219	2,726	1	33	5	90	69	1,128	377	3,335	(橋)
12	60	-	-	-	-	4	147	19	159	001
13	73	-	-	-	-	3	3	7	33	002
28	277	-	-	-	-	15	387	66	685	003
-	-	-	-	-	-	-	-	-	-	004
8	145	-	-	-	-	1	21	3	4	005
6	33	-	-	-	-	-	-	1	20	006
6	22	-	-	-	-	1	1	6	94	007
15	131	-	-	1	5	1	24	19	116	008
5	14	-	-	-	-	-	-	14	149	009
4	17	-	-	-	-	-	-	13	71	010
23	1,107	1	33	4	85	6	89	77	729	011
48	387	-	-	-	-	11	32	61	507	012
3	9	-	-	-	-	-	-	13	82	013
20	225	-	-	-	-	12	377	43	556	014
28	226	-	-	-	-	15	47	35	130	015
351	3,099	6	145	29	360	147	2,141	1,077	11,968	宮前区
223	1,800	3	61	24	339	77	920	643	7,751	(区役所)
2	33	1	17	-	-	-	-	11	129	001
7	88	-	-	-	-	3	15	17	185	002
-	-	-	-	-	-	1	57	15	104	003
-	-	-	-	-	-	1	1	1	37	004
-	-	-	-	-	-	-	-	19	98	005
1	4	-	-	-	-	-	-	9	63	006
-	-	-	-	-	-	-	-	2	8	007
-	-	-	-	-	-	-	-	9	66	008
1	13	-	-	-	-	-	-	5	61	009
24	132	-	-	1	59	5	77	9	93	010
-	-	-	-	-	-	1	3	5	57	011
2	34	-	-	2	9	1	38	14	581	012
2	6	-	-	2	17	-	-	9	175	013
-	-	-	-	3	13	-	-	32	544	014
-	-	-	-	-	-	1	1	7	57	015
-	-	-	-	1	13	1	69	20	214	016
1	25	-	-	1	5	-	-	3	6	017
1	3	-	-	-	-	-	-	-	-	018
-	-	-	-	-	-	-	-	3	7	019
3	43	-	-	-	-	1	19	19	354	020
3	95	-	-	1	13	-	-	14	226	021
-	-	1	39	1	2	-	-	10	61	022
3	11	-	-	1	19	1	36	5	63	023
2	16	-	-	-	-	-	-	2	44	024
6	59	-	-	-	-	1	26	10	170	025
-	-	-	-	-	-	1	14	3	20	026
84	539	-	-	2	12	27	177	104	1,336	027
4	15	-	-	-	-	1	20	4	16	028
6	10	-	-	1	2	1	1	12	193	029
4	18	-	-	-	-	-	-	14	155	030
1	3	-	-	-	-	2	2	10	38	031
7	33	-	-	-	-	2	3	16	152	032
37	387	-	-	-	-	20	257	82	715	033
10	50	-	-	-	-	3	16	13	247	034
-	-	-	-	-	-	-	-	6	94	035
2	35	-	-	3	144	-	-	42	539	036
4	64	-	-	2	4	1	18	15	68	037
-	-	-	-	-	-	-	-	-	-	038
1	10	-	-	-	-	-	-	6	30	039
1	21	-	-	-	-	-	-	17	230	040
2	41	-	-	2	11	1	38	22	281	041
-	-	1	5	1	16	1	32	14	166	042
2	12	-	-	-	-	-	-	13	68	043
128	1,299	3	84	5	21	70	1,221	434	4,217	(向ヶ丘)
4	65	-	-	-	-	1	144	28	245	001
5	41	-	-	-	-	-	-	11	103	002
4	157	-	-	-	-	3	138	11	247	003
1	10	-	-	-	-	-	-	-	-	004
1	2	-	-	-	-	1	1	-	-	005
12	121	2	69	-	-	4	97	10	79	006
3	13	-	-	-	-	-	-	9	63	007
3	25	-	-	1	6	4	35	17	131	008
-	-	-	-	-	-	1	1	3	25	009
6	28	-	-	-	-	4	4	14	83	010
5	13	-	-	-	-	2	15	5	22	011
2	18	-	-	-	-	1	1	1	2	012
-	-	-	-	-	-	1	1	-	-	013

第13表 町丁別，産業大分類別

町 丁 別	K 金融・保険業		L 不動産業		M 飲食店，宿泊業		N 医療，福祉	
	事業所数	従業者数	事業所数	従業者数	事業所数	従業者数	事業所数	従業者数
040 溝口3丁目	3	49	19	52	16	80	11	857
041 溝口4丁目	1	41	17	35	19	97	11	55
042 溝口5丁目	1	1	1	2	8	50	4	41
043 溝口6丁目	-	-	1	2	6	31	2	29
044 向ヶ丘	-	-	1	9	4	46	5	71
(橋出張所)	8	81	108	358	202	1,016	124	1,663
001 明津	-	-	9	25	5	115	-	-
002 蟹ヶ	-	-	10	41	2	5	4	60
003 子母口富士見	3	39	7	25	23	180	14	180
004 子母口富士見	-	-	-	-	-	-	-	-
005 新作1丁目	-	-	-	-	3	13	1	-
006 新作2丁目	-	-	1	2	-	-	-	-
007 新作3丁目	-	-	5	38	5	9	2	72
008 新作4丁目	-	-	3	4	6	8	3	92
009 新作5丁目	-	-	3	8	23	62	5	52
010 新作6丁目	-	-	3	4	13	40	2	11
011 末長	1	20	35	116	51	222	43	626
012 千新年	1	15	15	37	23	166	21	255
013 千新年	-	-	2	4	10	25	6	43
014 野川	2	5	2	6	20	77	14	143
015 久末	1	2	13	48	18	94	9	129
宮前区	29	506	331	959	460	4,077	329	6,125
(区役所)	24	436	259	778	315	3,077	261	3,569
001 有馬1丁目	-	-	2	7	12	84	4	49
002 有馬2丁目	-	-	7	8	2	89	2	15
003 有馬3丁目	-	-	-	-	3	97	4	65
004 有馬4丁目	-	-	1	5	3	56	4	226
005 有馬5丁目	-	-	6	17	10	34	3	16
006 有馬6丁目	-	-	3	9	10	108	3	67
007 有馬7丁目	-	-	-	-	-	-	2	19
008 有馬8丁目	-	-	5	17	1	2	-	-
009 有馬9丁目	-	-	1	1	2	3	2	21
010 梶ヶ	-	-	2	2	-	-	1	3
011 けやき	-	-	6	14	3	5	3	30
012 小台1丁目	4	112	6	24	8	39	7	127
013 小台2丁目	1	9	9	26	9	167	12	142
014 鷺沼1丁目	3	86	28	91	11	268	30	261
015 鷺沼2丁目	-	-	3	6	1	14	1	-
016 鷺沼3丁目	2	27	16	102	30	328	11	126
017 鷺沼4丁目	-	-	-	-	2	11	1	1
018 神木1丁目	-	-	-	-	-	-	1	13
019 神木2丁目	-	-	2	4	-	-	-	-
020 土橋1丁目	-	-	11	25	5	95	5	69
021 土橋2丁目	-	-	7	18	7	197	3	43
022 土橋3丁目	1	17	2	9	2	9	10	148
023 土橋4丁目	-	-	2	6	5	77	-	-
024 土橋5丁目	-	-	1	3	-	-	-	-
025 土橋6丁目	-	-	5	10	2	49	3	26
026 土橋7丁目	-	-	5	14	2	24	2	24
027 野川	2	29	42	82	50	422	28	354
028 有馬1丁目	-	-	2	6	2	10	-	-
029 有馬2丁目	-	-	6	13	5	9	1	-
030 有馬3丁目	1	16	5	11	6	33	9	63
031 有馬4丁目	1	1	2	2	4	12	-	-
032 有馬5丁目	-	-	8	16	10	25	7	156
033 馬絹	1	2	30	88	22	130	14	232
034 宮崎	-	-	13	19	9	83	2	5
035 宮崎	1	25	-	-	7	39	4	40
036 宮崎	3	66	14	90	26	231	22	248
037 宮崎	-	-	-	-	10	58	9	76
038 宮崎	-	-	-	-	-	-	-	-
039 宮崎	-	-	-	-	1	3	6	86
040 宮崎	1	2	1	3	5	32	9	94
041 宮前平	2	32	2	5	14	124	15	219
042 宮前平	1	12	3	23	5	68	15	389
043 宮前平	-	-	1	2	9	42	6	116
(向ヶ丘出張所)	5	70	72	181	145	1,000	68	2,556
001 犬蔵1丁目	-	-	2	6	16	96	2	13
002 犬蔵2丁目	-	-	3	18	6	19	2	209
003 犬蔵3丁目	-	-	-	-	3	90	1	11
004 五所塚1丁目	-	-	-	-	-	-	2	8
005 五所塚2丁目	-	-	-	-	-	-	-	-
006 潮見	-	-	1	6	5	32	3	14
007 神木本町	1	5	2	10	-	-	1	7
008 神木本町	-	-	10	23	22	122	6	122
009 神木本町	-	-	8	12	1	3	1	13
010 神木本町	-	-	14	27	1	3	1	15
011 神木本町	-	-	3	8	3	10	1	93
012 白幡	-	-	-	-	1	2	4	30
013 白幡	-	-	-	-	-	-	-	-



# 事業所数及び従業者数

民営及び国・地方公共団体

O 教育, 学習支援業		P 複合サービス事業		Q サービス業 (他に分類されないもの)		R 公務 (他に分類されないもの)		町丁別
事業所数	従業者数	事業所数	従業者数	事業所数	従業者数	事業所数	従業者数	
7	58	1	7	28	206	-	-	040
5	81	-	-	21	100	1	216	041
1	20	-	-	6	59	-	-	042
1	96	-	-	5	46	-	-	043
1	125	-	-	3	31	1	14	044
<b>66</b>	<b>841</b>	<b>5</b>	<b>392</b>	<b>283</b>	<b>1,873</b>	<b>4</b>	<b>150</b>	(橋)
-	-	-	-	8	50	-	-	001
4	15	-	-	10	53	-	-	002
13	227	1	9	49	322	1	14	003
-	-	-	-	-	-	-	-	004
2	33	-	-	5	194	-	-	005
-	-	-	-	-	-	-	-	006
2	2	-	-	3	8	-	-	007
3	27	-	-	9	30	1	12	008
2	13	-	-	11	52	-	-	009
2	6	-	-	18	132	-	-	010
19	250	2	372	62	405	-	-	011
8	128	1	5	40	290	2	124	012
1	2	-	-	8	24	-	-	013
-	-	-	-	22	157	-	-	014
10	138	1	6	38	156	-	-	015
<b>211</b>	<b>4,032</b>	<b>24</b>	<b>904</b>	<b>646</b>	<b>5,563</b>	<b>11</b>	<b>570</b>	宮前区
<b>165</b>	<b>2,058</b>	<b>15</b>	<b>829</b>	<b>440</b>	<b>3,673</b>	<b>7</b>	<b>499</b>	(区役所)
5	7	-	-	7	44	-	-	001
1	7	1	25	3	156	1	22	002
5	67	-	-	6	12	-	-	003
3	29	1	422	-	-	-	-	004
1	3	-	-	9	24	-	-	005
1	4	1	5	3	19	-	-	006
4	101	-	-	2	7	-	-	007
-	-	-	-	4	12	-	-	008
1	3	-	-	2	11	-	-	009
1	1	-	-	6	51	-	-	010
2	26	-	-	6	9	-	-	011
7	98	1	22	13	67	-	-	012
8	80	-	-	8	65	-	-	013
16	97	-	-	37	275	-	-	014
2	43	-	-	5	29	-	-	015
8	103	-	-	23	346	1	5	016
1	41	-	-	2	28	-	-	017
-	-	-	-	1	5	-	-	018
1	40	-	-	-	-	-	-	019
2	19	2	23	9	83	-	-	020
2	14	-	-	3	8	-	-	021
2	51	1	8	10	114	-	-	022
1	11	-	-	4	24	-	-	023
-	-	-	-	1	18	-	-	024
1	7	-	-	5	44	-	-	025
3	46	-	-	2	6	-	-	026
19	265	2	31	78	722	1	22	027
-	-	-	-	3	10	-	-	028
2	34	-	-	13	45	-	-	029
2	2	1	9	7	22	-	-	030
1	1	-	-	4	10	-	-	031
1	39	-	-	10	27	-	-	032
3	60	1	7	36	196	1	2	033
6	62	-	-	12	406	-	-	034
7	71	-	-	4	18	-	-	035
22	278	2	267	33	449	-	-	036
5	62	-	-	12	45	-	-	037
-	-	-	-	-	-	-	-	038
1	4	-	-	7	16	-	-	039
5	16	-	-	10	34	-	-	040
6	47	-	-	16	79	-	-	041
5	137	1	2	12	86	3	448	042
2	82	1	8	12	51	-	-	043
<b>46</b>	<b>1,974</b>	<b>9</b>	<b>75</b>	<b>206</b>	<b>1,890</b>	<b>4</b>	<b>71</b>	(向ヶ丘)
3	108	-	-	11	65	1	18	001
-	-	-	-	3	111	-	-	002
-	-	-	-	2	5	-	-	003
1	2	-	-	1	2	-	-	004
-	-	-	-	1	1	-	-	005
3	42	-	-	2	8	-	-	006
-	-	-	-	7	14	-	-	007
2	7	-	-	11	154	-	-	008
-	-	-	-	3	7	-	-	009
-	-	-	-	7	19	-	-	010
4	42	-	-	6	52	-	-	011
1	-	-	-	1	10	-	-	012
-	-	-	-	-	-	-	-	013

第13表 町丁別, 産業大分類別

町 丁 別	総 数		A 農 業		D 鉱 業		E 建設業	
	事業所数	従業者数	事業所数	従業者数	事業所数	従業者数	事業所数	従業者数
014 菅 生 ヶ 丘	31	416	-	-	-	-	5	26
015 菅 生 1 丁 目	35	525	-	-	-	-	3	10
016 菅 生 2 丁 目	66	3,714	-	-	-	-	10	49
017 菅 生 3 丁 目	73	444	1	4	-	-	17	178
018 菅 生 4 丁 目	20	290	-	-	-	-	1	10
019 菅 生 5 丁 目	32	192	-	-	-	-	4	11
020 菅 生 6 丁 目	18	59	-	-	-	-	2	16
021 平 1 丁 目	67	514	-	-	-	-	5	26
022 平 2 丁 目	68	679	-	-	-	-	4	19
023 平 3 丁 目	41	213	-	-	-	-	6	37
024 平 4 丁 目	20	147	-	-	-	-	5	33
025 平 5 丁 目	28	241	-	-	-	-	2	12
026 平 6 丁 目	25	102	-	-	-	-	9	21
027 南 平 台	82	805	-	-	-	-	5	52
028 初 山 1 丁 目	53	343	1	5	-	-	13	38
029 初 山 2 丁 目	58	393	-	-	-	-	5	26
030 水 沢 1 丁 目	164	1,915	-	-	-	-	3	21
031 水 沢 2 丁 目	22	352	1	5	-	-	5	51
032 水 沢 3 丁 目	26	282	-	-	-	-	3	16
多 摩 区	4,684	42,039	5	33	-	-	414	2,707
( 区 役 所 )	3,597	32,474	4	28	-	-	319	2,162
001 生 田 1 丁 目	44	356	-	-	-	-	7	23
002 生 田 2 丁 目	45	718	-	-	-	-	4	28
003 生 田 3 丁 目	39	237	-	-	-	-	4	47
004 和 泉	-	-	-	-	-	-	-	-
005 宿 河 原 1 丁 目	37	369	-	-	-	-	6	28
006 宿 河 原 2 丁 目	55	508	-	-	-	-	6	45
007 宿 河 原 3 丁 目	133	914	-	-	-	-	5	34
008 宿 河 原 4 丁 目	46	283	-	-	-	-	6	44
009 宿 河 原 5 丁 目	46	437	-	-	-	-	9	61
010 宿 河 原 6 丁 目	109	987	-	-	-	-	10	76
011 宿 河 原 7 丁 目	21	186	-	-	-	-	5	57
012 菅 稲 田 堤 1 丁 目	48	285	-	-	-	-	3	14
013 菅 稲 田 堤 2 丁 目	5	13	-	-	-	-	-	-
014 菅 稲 田 堤 3 丁 目	11	68	-	-	-	-	2	18
015 菅 北 浦 1 丁 目	19	119	-	-	-	-	1	5
016 菅 北 浦 2 丁 目	40	282	-	-	-	-	13	74
017 菅 北 浦 3 丁 目	25	149	-	-	-	-	2	11
018 菅 北 浦 4 丁 目	18	188	-	-	-	-	-	-
019 菅 北 浦 5 丁 目	10	42	-	-	-	-	3	25
020 菅 城 下	22	133	1	10	-	-	8	36
021 菅 仙 谷 1 丁 目	10	55	-	-	-	-	1	3
022 菅 仙 谷 2 丁 目	9	98	-	-	-	-	2	4
023 菅 仙 谷 3 丁 目	7	75	-	-	-	-	1	3
024 菅 仙 谷 4 丁 目	23	477	-	-	-	-	-	-
025 菅 野 戸 呂	15	67	-	-	-	-	4	7
026 菅 馬 場 1 丁 目	30	179	-	-	-	-	6	48
027 菅 馬 場 2 丁 目	47	377	-	-	-	-	13	92
028 菅 馬 場 3 丁 目	28	212	-	-	-	-	4	18
029 菅 馬 場 4 丁 目	6	121	-	-	-	-	-	-
030 菅 1 丁 目	96	742	-	-	-	-	2	6
031 菅 2 丁 目	114	912	-	-	-	-	2	13
032 菅 3 丁 目	47	346	-	-	-	-	5	23
033 菅 4 丁 目	21	231	-	-	-	-	1	5
034 菅 5 丁 目	25	116	-	-	-	-	4	25
035 菅 6 丁 目	22	183	-	-	-	-	3	9
036 堰 1 丁 目	44	424	-	-	-	-	6	65
037 堰 2 丁 目	37	212	-	-	-	-	5	25
038 堰 3 丁 目	71	429	-	-	-	-	4	26
039 中 野	3	41	-	-	-	-	2	10
040 中 野 島 1 丁 目	22	286	-	-	-	-	1	6
041 中 野 島 2 丁 目	24	102	-	-	-	-	2	8
042 中 野 島 3 丁 目	74	810	-	-	-	-	14	249
043 中 野 島 4 丁 目	50	524	-	-	-	-	4	34
044 中 野 島 5 丁 目	23	226	-	-	-	-	3	24
045 中 野 島 6 丁 目	148	1,150	-	-	-	-	6	26
046 長 尾 1 丁 目	35	196	-	-	-	-	5	16
047 長 尾 2 丁 目	19	135	-	-	-	-	4	15
048 長 尾 3 丁 目	23	138	-	-	-	-	5	26
049 長 尾 4 丁 目	14	258	-	-	-	-	1	3
050 長 尾 5 丁 目	30	174	-	-	-	-	2	43
051 長 尾 6 丁 目	12	102	-	-	-	-	1	3
052 長 尾 7 丁 目	29	148	-	-	-	-	10	59
053 登 戸 新 戸 町	1,240	12,084	2	10	-	-	55	365
054 登 戸 新 戸 町	125	982	-	-	-	-	14	98
055 東 生 田 1 丁 目	53	248	-	-	-	-	1	2
056 東 生 田 2 丁 目	19	77	-	-	-	-	-	-
057 東 生 田 3 丁 目	5	11	-	-	-	-	3	9
058 東 生 田 4 丁 目	21	87	-	-	-	-	5	35
059 東 三 田 2 丁 目	12	1,312	-	-	-	-	-	-
060 布 田	34	206	1	8	-	-	3	16

# 事業所数及び従業者数

## 民営及び国・地方公共団体

F 製造業		G 電気・ガス・熱供給・水道業		H 情報通信業		I 運輸業		J 卸売・小売業		町丁別
事業所数	従業者数	事業所数	従業者数	事業所数	従業者数	事業所数	従業者数	事業所数	従業者数	
1	7	-	-	-	-	6	216	6	91	014
5	140	-	-	-	-	-	-	7	68	015
3	41	-	-	-	-	-	-	20	227	016
10	47	-	-	-	-	3	3	13	81	017
-	-	-	-	-	-	1	1	9	113	018
-	-	-	-	-	-	-	-	5	30	019
-	-	-	-	-	-	1	1	7	20	020
6	62	-	-	-	-	1	1	15	112	021
1	24	-	-	-	-	7	33	31	417	022
8	42	-	-	-	-	1	6	9	28	023
3	30	1	15	-	-	-	-	2	22	024
9	74	-	-	-	-	3	89	5	20	025
4	12	-	-	-	-	1	1	3	13	026
16	159	-	-	1	9	10	167	16	174	027
2	9	-	-	-	-	3	17	15	94	028
9	40	-	-	1	1	5	31	19	181	029
-	-	-	-	1	4	3	182	130	1,405	030
2	103	-	-	-	-	2	35	5	18	031
3	16	-	-	1	1	1	1	8	103	032
253	3,403	4	189	31	407	68	1,067	1,103	9,290	多摩区
224	3,250	2	49	25	331	48	716	840	7,128	(区役所)
3	18	1	44	-	-	1	1	10	129	001
6	89	-	-	-	-	2	42	15	206	002
4	26	-	-	-	-	2	8	11	40	003
-	-	-	-	-	-	-	-	-	-	004
2	57	-	-	-	-	-	-	11	182	005
1	1	-	-	-	-	1	6	14	161	006
4	34	-	-	-	-	-	-	40	215	007
4	22	-	-	1	2	1	1	12	49	008
8	68	-	-	-	-	4	142	5	25	009
18	163	-	-	-	-	3	62	19	195	010
6	42	-	-	-	-	-	-	5	27	011
-	-	-	-	-	-	-	-	13	82	012
-	-	-	-	-	-	-	-	3	9	013
2	4	-	-	-	-	-	-	-	-	014
-	-	-	-	-	-	-	-	7	31	015
3	63	-	-	-	-	1	1	11	102	016
1	7	-	-	1	3	-	-	2	9	017
-	-	-	-	-	-	-	-	4	57	018
1	3	-	-	-	-	-	-	-	-	019
1	20	-	-	-	-	-	-	1	1	020
2	2	-	-	-	-	-	-	-	-	021
-	-	-	-	-	-	-	-	4	38	022
1	5	-	-	-	-	-	-	1	1	023
-	-	-	-	-	-	-	-	5	37	024
-	-	-	-	-	-	-	-	1	2	025
5	27	-	-	-	-	1	1	7	33	026
1	1	-	-	-	-	1	14	9	116	027
-	-	-	-	-	-	-	-	4	30	028
1	23	-	-	-	-	-	-	1	3	029
1	14	-	-	2	5	-	-	31	273	030
1	3	-	-	-	-	-	-	36	318	031
2	4	-	-	-	-	-	-	12	183	032
1	4	-	-	-	-	1	26	7	67	033
5	28	-	-	-	-	1	1	7	39	034
7	64	-	-	-	-	-	-	7	55	035
6	147	-	-	1	1	4	25	7	32	036
4	21	-	-	-	-	1	7	6	50	037
3	8	-	-	-	-	1	1	26	232	038
1	31	-	-	-	-	-	-	-	-	039
1	10	-	-	1	13	-	-	9	74	040
-	-	-	-	-	-	-	-	5	33	041
2	20	-	-	-	-	1	107	17	144	042
3	11	-	-	-	-	2	2	10	104	043
3	27	-	-	1	5	1	1	4	68	044
7	49	-	-	1	70	2	24	37	406	045
-	-	-	-	-	-	1	1	9	139	046
6	47	-	-	-	-	-	-	3	9	047
7	63	-	-	-	-	-	-	4	24	048
-	-	-	-	-	-	-	-	3	19	049
3	27	-	-	1	8	1	1	6	20	050
-	-	-	-	-	-	-	-	4	11	051
3	6	-	-	1	2	2	14	5	23	052
58	1,618	1	5	13	209	8	213	285	2,332	053
6	27	-	-	2	13	1	11	26	315	054
4	59	-	-	-	-	1	1	11	71	055
2	19	-	-	-	-	1	1	4	10	056
-	-	-	-	-	-	1	1	-	-	057
-	-	-	-	-	-	-	-	6	18	058
-	-	-	-	-	-	-	-	3	39	059
3	19	-	-	-	-	1	1	5	31	060

第13表 町丁別，産業大分類別

町 丁 別	K 金融・保険業		L 不動産業		M 飲食店，宿泊業		N 医療，福祉	
	事業所数	従業者数	事業所数	従業者数	事業所数	従業者数	事業所数	従業者数
014 菅 生 ヶ 丘	-	-	1	4	1	21	3	19
015 菅 生 1 丁 目	1	20	2	7	7	71	2	4
016 菅 生 2 丁 目	1	10	-	-	9	44	4	1,665
017 菅 生 3 丁 目	-	-	3	9	8	26	2	12
018 菅 生 4 丁 目	-	-	-	-	3	21	1	34
019 菅 生 5 丁 目	-	-	5	7	4	73	2	24
020 菅 生 6 丁 目	-	-	1	2	-	-	1	2
021 平 1 丁 目	-	-	4	11	14	92	3	18
022 平 2 丁 目	-	-	5	9	6	69	5	75
023 平 3 丁 目	-	-	2	9	1	4	2	12
024 平 4 丁 目	-	-	-	-	-	-	-	-
025 平 5 丁 目	-	-	-	-	3	5	1	2
026 平 6 丁 目	-	-	3	4	-	-	1	-
027 南 平 1 台 目	1	23	1	5	5	29	8	58
028 初 山 1 丁 目	-	-	2	4	3	35	2	47
029 初 山 2 丁 目	-	-	-	-	6	22	3	31
030 水 沢 1 丁 目	1	12	-	-	12	43	3	18
031 水 沢 2 丁 目	-	-	-	-	2	56	-	-
032 水 沢 3 丁 目	-	-	-	-	3	12	1	-
多 摩 区	36	669	488	1,470	705	5,204	405	4,974
( 区 役 所 )	27	558	360	1,140	567	4,337	304	3,633
001 生 田 1 丁 目	-	-	13	24	2	81	1	6
002 生 田 2 丁 目	1	4	1	18	7	224	2	50
003 生 田 3 丁 目	-	-	6	15	4	53	2	23
004 和 泉 目	-	-	-	-	-	-	-	-
005 宿 河 原 1 丁 目	-	-	2	6	3	52	3	4
006 宿 河 原 2 丁 目	-	-	2	5	7	55	8	79
007 宿 河 原 3 丁 目	1	14	5	28	25	119	15	136
008 宿 河 原 4 丁 目	1	10	2	6	5	14	4	44
009 宿 河 原 5 丁 目	-	-	-	-	9	25	-	-
010 宿 河 原 6 丁 目	-	-	11	25	13	92	10	88
011 宿 河 原 7 丁 目	-	-	-	-	2	6	1	1
012 菅 稲 田 堤 1 丁 目	1	19	10	37	8	52	3	46
013 菅 稲 田 堤 2 丁 目	-	-	1	3	-	-	-	-
014 菅 稲 田 堤 3 丁 目	-	-	1	5	-	-	4	38
015 菅 北 浦 1 丁 目	-	-	3	9	2	10	-	-
016 菅 北 浦 2 丁 目	-	-	1	4	4	13	1	7
017 菅 北 浦 3 丁 目	-	-	8	23	2	7	3	77
018 菅 北 浦 4 丁 目	-	-	-	-	2	3	4	23
019 菅 北 浦 5 丁 目	-	-	1	3	-	-	-	-
020 菅 城 下 目	-	-	3	5	-	-	-	-
021 菅 仙 谷 1 丁 目	-	-	1	2	2	9	2	31
022 菅 仙 谷 2 丁 目	-	-	1	2	-	-	1	52
023 菅 仙 谷 3 丁 目	-	-	-	-	1	21	-	-
024 菅 仙 谷 4 丁 目	-	-	-	-	9	54	6	305
025 菅 野 戸 呂 目	-	-	5	9	1	3	-	-
026 菅 馬 場 1 丁 目	-	-	2	6	-	-	1	3
027 菅 馬 場 2 丁 目	-	-	2	4	5	29	4	32
028 菅 馬 場 3 丁 目	-	-	3	5	1	5	7	95
029 菅 馬 場 4 丁 目	-	-	-	-	1	6	-	-
030 菅 1 丁 目	1	21	6	20	15	95	17	216
031 菅 2 丁 目	-	-	8	39	25	230	14	68
032 菅 3 丁 目	1	15	5	9	6	52	1	5
033 菅 4 丁 目	-	-	4	13	2	57	1	11
034 菅 5 丁 目	-	-	-	-	1	7	1	7
035 菅 6 丁 目	-	-	-	-	1	44	1	4
036 堰 1 丁 目	-	-	6	16	2	4	1	1
037 堰 2 丁 目	-	-	7	26	7	54	2	14
038 堰 3 丁 目	-	-	9	23	13	34	4	63
039 中 野 目	-	-	-	-	-	-	-	-
040 中 野 島 1 丁 目	1	29	-	3	2	25	1	5
041 中 野 島 2 丁 目	-	-	2	8	4	13	2	7
042 中 野 島 3 丁 目	-	-	6	25	8	32	13	117
043 中 野 島 4 丁 目	-	-	1	4	6	16	5	105
044 中 野 島 5 丁 目	-	-	-	-	2	9	3	55
045 中 野 島 6 丁 目	-	-	4	10	28	142	16	190
046 長 尾 1 丁 目	-	-	7	13	5	13	1	-
047 長 尾 2 丁 目	-	-	1	26	1	3	-	-
048 長 尾 3 丁 目	-	-	-	-	4	14	-	-
049 長 尾 4 丁 目	-	-	3	6	2	30	1	13
050 長 尾 5 丁 目	1	7	5	14	4	27	1	5
051 長 尾 6 丁 目	-	-	-	-	-	-	-	-
052 長 尾 7 丁 目	-	-	-	-	1	2	2	6
053 登 戸 新 町	15	342	131	480	266	2,111	106	1,361
054 登 戸 新 町	3	91	13	26	14	104	13	95
055 東 生 田 1 丁 目	-	-	10	16	11	48	2	9
056 東 生 田 2 丁 目	-	-	8	10	-	-	-	-
057 東 生 田 3 丁 目	-	-	1	1	-	-	-	-
058 東 生 田 4 丁 目	-	-	2	2	2	4	-	-
059 東 三 田 2 丁 目	-	-	-	-	7	120	-	-
060 布 1 丁 目	1	6	1	1	1	3	8	58

# 事業所数及び従業者数

民営及び国・地方公共団体

O 教育, 学習支援業		P 複合サービス事業		Q サービス業 (他に分類されないもの)		R 公務 (他に分類されないもの)		町丁別
事業所数	従業者数	事業所数	従業者数	事業所数	従業者数	事業所数	従業者数	
1	-	-	-	7	32	-	-	014
2	179	-	-	6	26	-	-	015
4	1,214	1	1	14	463	-	-	016
2	3	-	-	13	57	1	24	017
2	85	-	-	3	26	-	-	018
2	3	1	5	9	39	-	-	019
2	7	-	-	4	11	-	-	020
4	81	2	34	11	48	2	29	021
2	3	-	-	7	30	-	-	022
1	30	-	-	11	45	-	-	023
1	2	-	-	8	45	-	-	024
-	-	-	-	5	39	-	-	025
2	43	-	-	2	8	-	-	026
3	50	-	-	16	79	-	-	027
2	34	-	-	10	60	-	-	028
1	1	-	-	9	60	-	-	029
-	-	5	35	6	195	-	-	030
-	-	-	-	5	84	-	-	031
1	38	-	-	5	95	-	-	032
237	5,605	18	574	909	5,907	8	540	多摩区
163	3,377	13	523	695	4,740	6	502	(区役所)
1	4	-	-	5	26	-	-	001
-	-	-	-	7	57	-	-	002
1	1	-	-	5	24	-	-	003
-	-	-	-	-	-	-	-	004
-	-	-	-	10	40	-	-	005
3	88	-	-	13	68	-	-	006
7	143	2	26	28	151	1	14	007
4	59	-	-	6	32	-	-	008
5	94	-	-	6	22	-	-	009
2	27	-	-	23	259	-	-	010
-	-	-	-	2	53	-	-	011
1	12	-	-	9	23	-	-	012
1	1	-	-	-	-	-	-	013
-	-	-	-	2	3	-	-	014
2	43	-	-	4	21	-	-	015
2	6	-	-	4	12	-	-	016
1	-	-	-	5	12	-	-	017
2	37	1	5	5	63	-	-	018
1	1	-	-	4	10	-	-	019
2	42	-	-	6	19	-	-	020
1	3	-	-	1	5	-	-	021
-	-	-	-	1	2	-	-	022
-	-	-	-	3	45	-	-	023
-	-	-	-	3	81	-	-	024
-	-	-	-	4	46	-	-	025
-	-	-	-	7	39	1	22	026
2	39	-	-	10	50	-	-	027
4	39	-	-	5	20	-	-	028
2	87	-	-	1	2	-	-	029
1	1	1	7	19	84	-	-	030
4	123	1	26	23	92	-	-	031
1	5	-	-	13	47	1	3	032
1	21	-	-	3	27	-	-	033
1	1	-	-	5	8	-	-	034
-	-	-	-	3	7	-	-	035
1	103	-	-	10	30	-	-	036
-	-	1	8	4	7	-	-	037
2	5	-	-	9	37	-	-	038
-	-	-	-	-	-	-	-	039
2	65	1	6	2	50	-	-	040
1	10	-	-	8	23	-	-	041
2	84	-	-	11	32	-	-	042
8	211	-	-	11	37	-	-	043
1	25	-	-	5	12	-	-	044
10	36	1	7	36	190	-	-	045
2	2	-	-	5	12	-	-	046
-	-	-	-	4	35	-	-	047
-	-	-	-	3	11	-	-	048
1	13	-	-	3	174	-	-	049
2	13	-	-	4	9	-	-	050
5	6	-	-	2	82	-	-	051
2	30	-	-	3	6	-	-	052
52	516	5	438	242	1,908	1	176	053
6	62	-	-	27	140	-	-	054
2	4	-	-	11	38	-	-	055
1	1	-	-	3	36	-	-	056
-	-	-	-	-	-	-	-	057
-	-	-	-	6	28	-	-	058
1	1,152	-	-	1	1	-	-	059
3	38	-	-	7	25	-	-	060

第13表 町丁別, 産業大分類別

町 丁 別	総 数		A 農 業		D 鉱 業		E 建設業	
	事業所数	従業者数	事業所数	従業者数	事業所数	従業者数	事業所数	従業者数
061 栴形 1 丁目	27	650	-	-	-	-	2	11
062 栴形 2 丁目	35	264	-	-	-	-	9	78
063 栴形 3 丁目	41	360	-	-	-	-	6	21
064 栴形 4 丁目	17	107	-	-	-	-	1	2
065 栴形 5 丁目	11	44	-	-	-	-	-	-
066 栴形 6 丁目	22	163	-	-	-	-	3	5
067 栴形 7 丁目	4	59	-	-	-	-	-	-
( 生田出張所 )	1,087	9,565	1	5	-	-	95	545
001 生田 4 丁目	14	102	-	-	-	-	3	10
002 生田 5 丁目	16	52	-	-	-	-	5	30
003 生田 6 丁目	19	93	-	-	-	-	-	-
004 生田 7 丁目	165	1,114	-	-	-	-	4	17
005 生田 8 丁目	41	290	-	-	-	-	6	33
006 栗谷 1 丁目	6	30	-	-	-	-	2	7
007 栗谷 2 丁目	10	128	-	-	-	-	1	3
008 栗谷 3 丁目	42	406	-	-	-	-	6	24
009 栗谷 4 丁目	11	108	-	-	-	-	1	7
010 寺尾台 1 丁目	18	198	-	-	-	-	3	11
011 寺尾台 2 丁目	2	2	-	-	-	-	-	-
012 長沢 1 丁目	40	143	-	-	-	-	5	23
013 長沢 2 丁目	22	215	-	-	-	-	2	11
014 長沢 3 丁目	19	174	-	-	-	-	1	6
015 長沢 4 丁目	48	459	-	-	-	-	10	85
016 西生田 1 丁目	52	837	-	-	-	-	4	26
017 西生田 2 丁目	59	589	-	-	-	-	1	12
018 西生田 3 丁目	74	689	-	-	-	-	1	8
019 西生田 4 丁目	77	307	-	-	-	-	4	13
020 西生田 5 丁目	12	202	-	-	-	-	3	5
021 東三田 1 丁目	5	904	-	-	-	-	-	-
022 東三田 3 丁目	4	13	-	-	-	-	1	3
023 三田 1 丁目	94	595	-	-	-	-	4	17
024 三田 2 丁目	15	121	-	-	-	-	-	-
025 三田 3 丁目	5	69	-	-	-	-	-	-
026 三田 4 丁目	35	440	-	-	-	-	2	7
027 三田 5 丁目	5	225	-	-	-	-	-	-
028 南生田 1 丁目	15	44	-	-	-	-	1	4
029 南生田 2 丁目	9	41	-	-	-	-	-	-
030 南生田 3 丁目	15	164	-	-	-	-	1	4
031 南生田 4 丁目	66	384	-	-	-	-	9	50
032 南生田 5 丁目	33	179	-	-	-	-	10	67
033 南生田 6 丁目	15	54	1	5	-	-	4	16
034 南生田 7 丁目	22	101	-	-	-	-	1	46
035 南生田 8 丁目	2	93	-	-	-	-	-	-
麻 生 区	2,828	35,191	3	20	-	-	221	1,799
( 区 役 所 )	2,828	35,191	3	20	-	-	221	1,799
001 王 禅 寺	45	1,800	-	-	-	-	4	19
002 王 禅 寺 西 1 丁目	26	451	-	-	-	-	3	289
003 王 禅 寺 西 2 丁目	9	92	-	-	-	-	1	13
004 王 禅 寺 西 3 丁目	31	205	-	-	-	-	1	8
005 王 禅 寺 西 4 丁目	17	89	-	-	-	-	1	6
006 王 禅 寺 西 5 丁目	16	109	-	-	-	-	4	21
007 王 禅 寺 西 6 丁目	7	57	-	-	-	-	1	2
008 王 禅 寺 西 7 丁目	9	61	-	-	-	-	-	-
009 王 禅 寺 西 8 丁目	7	44	-	-	-	-	1	4
010 王 禅 寺 東 1 丁目	6	21	-	-	-	-	3	8
011 王 禅 寺 東 2 丁目	12	58	-	-	-	-	-	-
012 王 禅 寺 東 3 丁目	51	284	-	-	-	-	8	54
013 王 禅 寺 東 4 丁目	23	90	-	-	-	-	1	1
014 王 禅 寺 東 5 丁目	28	149	-	-	-	-	6	50
015 王 禅 寺 東 6 丁目	8	15	-	-	-	-	-	-
016 岡 上	85	547	1	9	-	-	10	128
017 片 平	26	595	-	-	-	-	8	39
018 片 平 1 丁目	20	272	-	-	-	-	1	12
019 片 平 2 丁目	42	147	-	-	-	-	3	12
020 片 平 3 丁目	19	102	-	-	-	-	-	-
021 片 平 4 丁目	24	116	-	-	-	-	5	23
022 片 平 5 丁目	21	142	-	-	-	-	-	-
023 片 平 6 丁目	6	39	-	-	-	-	1	4
024 片 平 7 丁目	-	-	-	-	-	-	-	-
025 片 平 8 丁目	-	-	-	-	-	-	-	-
026 金 程 1 丁目	8	39	-	-	-	-	-	-
027 金 程 2 丁目	5	39	-	-	-	-	-	-
028 金 程 3 丁目	4	87	-	-	-	-	-	-
029 金 程 4 丁目	6	57	-	-	-	-	-	-
030 上 麻 生	8	85	-	-	-	-	-	-
031 上 麻 生 1 丁目	406	6,519	-	-	-	-	4	26
032 上 麻 生 2 丁目	32	172	-	-	-	-	-	-
033 上 麻 生 3 丁目	36	448	-	-	-	-	3	64
034 上 麻 生 4 丁目	34	488	-	-	-	-	1	5
035 上 麻 生 5 丁目	146	1,224	1	2	-	-	3	30

# 事業所数及び従業者数

民営及び国・地方公共団体

F 製造業		G 電気・ガス・熱供給・水道業		H 情報通信業		I 運輸業		J 卸売・小売業		町丁別
事業所数	従業者数	事業所数	従業者数	事業所数	従業者数	事業所数	従業者数	事業所数	従業者数	
3	220	-	-	-	-	-	-	4	19	061
2	3	-	-	-	-	-	-	7	73	062
2	5	-	-	-	-	-	-	12	82	063
2	14	-	-	-	-	-	-	4	23	064
1	6	-	-	-	-	-	-	2	6	065
1	1	-	-	-	-	-	-	-	-	066
-	-	-	-	-	-	-	-	1	6	067
29	153	2	140	6	76	20	351	263	2,162	(生田)
-	-	-	-	-	-	-	-	3	9	001
-	-	-	-	-	-	-	-	2	4	002
-	-	-	-	-	-	-	-	1	2	003
1	10	-	-	-	-	-	-	48	344	004
1	5	-	-	-	-	-	-	9	95	005
-	-	-	-	-	-	-	-	-	-	006
1	10	-	-	-	-	-	-	1	1	007
-	-	-	-	-	-	3	96	12	103	008
-	-	-	-	-	-	-	-	3	29	009
2	13	-	-	-	-	-	-	3	79	010
1	1	-	-	-	-	-	-	1	1	011
1	2	-	-	-	-	-	-	7	24	012
1	10	-	-	-	-	1	1	8	103	013
1	3	-	-	-	-	-	-	5	59	014
1	18	-	-	-	-	5	23	14	209	015
1	3	-	-	-	-	-	-	12	112	016
4	26	-	-	1	59	1	197	22	88	017
3	5	-	-	-	-	2	3	19	251	018
-	-	-	-	1	2	-	-	21	70	019
-	-	-	-	1	1	1	1	3	5	020
-	-	-	-	-	-	-	-	2	25	021
-	-	-	-	-	-	-	-	-	-	022
1	7	-	-	-	-	-	-	22	118	023
-	-	-	-	-	-	-	-	2	4	024
-	-	-	-	-	-	-	-	-	-	025
-	-	-	-	1	7	1	1	7	291	026
-	-	2	140	-	-	1	1	-	-	027
2	4	-	-	1	1	-	-	1	2	028
2	19	-	-	-	-	2	2	-	-	029
-	-	-	-	-	-	-	-	6	10	030
5	11	-	-	-	-	3	26	18	67	031
-	-	-	-	1	6	-	-	7	41	032
1	6	-	-	-	-	-	-	1	6	033
-	-	-	-	-	-	-	-	3	10	034
-	-	-	-	-	-	-	-	-	-	035
153	2,826	4	55	41	2,179	49	942	706	7,281	麻生区
153	2,826	4	55	41	2,179	49	942	706	7,281	(区役所)
4	14	-	-	1	523	2	238	5	21	001
1	25	-	-	-	-	1	1	9	37	002
-	-	-	-	-	-	-	-	5	68	003
1	4	-	-	1	8	-	-	11	99	004
1	3	-	-	-	-	-	-	1	8	005
-	-	-	-	-	-	-	-	3	30	006
1	2	-	-	-	-	-	-	1	7	007
1	8	-	-	1	3	-	-	-	-	008
1	11	-	-	-	-	-	-	3	21	009
-	-	-	-	-	-	-	-	1	2	010
1	1	-	-	-	-	-	-	2	4	011
3	12	-	-	1	6	1	1	13	104	012
2	7	-	-	1	2	-	-	5	38	013
2	6	-	-	-	-	1	1	6	36	014
-	-	-	-	-	-	1	1	2	3	015
15	185	-	-	-	-	1	1	11	37	016
3	43	-	-	-	-	-	-	3	15	017
1	26	-	-	-	-	-	-	9	102	018
-	-	-	-	-	-	1	1	5	25	019
-	-	-	-	-	-	-	-	3	36	020
1	15	-	-	-	-	-	-	2	23	021
2	4	-	-	-	-	-	-	2	9	022
-	-	-	-	-	-	-	-	3	24	023
-	-	-	-	-	-	-	-	-	-	024
-	-	-	-	-	-	-	-	-	-	025
1	6	-	-	-	-	1	1	3	13	026
-	-	-	-	-	-	-	-	-	-	027
-	-	-	-	-	-	-	-	1	3	028
-	-	-	-	-	-	1	1	1	16	029
1	1	-	-	-	-	-	-	4	41	030
-	-	-	-	6	95	-	-	178	2,485	031
-	-	-	-	2	36	-	-	9	34	032
1	7	-	-	3	13	1	1	4	32	033
-	-	-	-	-	-	-	-	7	210	034
-	-	-	-	-	-	1	83	43	469	035

第13表 町丁別，産業大分類別

町 丁 別	K 金融・保険業		L 不動産業		M 飲食店，宿泊業		N 医療，福祉	
	事業所数	従業者数	事業所数	従業者数	事業所数	従業者数	事業所数	従業者数
061 枹形 1 丁目	-	-	7	17	2	77	1	5
062 枹形 2 丁目	-	-	10	17	-	-	1	2
063 枹形 3 丁目	-	-	2	2	3	5	1	1
064 枹形 4 丁目	-	-	3	6	2	16	1	-
065 枹形 5 丁目	-	-	4	9	1	3	-	-
066 枹形 6 丁目	-	-	9	54	4	10	2	70
067 枹形 7 丁目	-	-	-	-	-	-	-	-
( 生田出張所 )	9	111	128	330	138	867	101	1,341
001 生田 4 丁目	-	-	2	4	-	-	-	-
002 生田 5 丁目	-	-	1	3	-	-	1	1
003 生田 6 丁目	-	-	2	2	8	30	3	42
004 生田 7 丁目	2	45	24	71	32	251	19	99
005 生田 8 丁目	-	-	10	12	4	54	2	32
006 栗谷 1 丁目	-	-	-	-	1	2	-	-
007 栗谷 2 丁目	-	-	1	3	-	-	3	104
008 栗谷 3 丁目	1	6	2	35	1	5	7	60
009 栗谷 4 丁目	-	-	-	-	2	53	1	5
010 寺尾台 1 丁目	-	-	2	5	1	4	1	36
011 寺尾台 2 丁目	-	-	-	-	-	-	-	-
012 長沢 1 丁目	-	-	18	49	3	7	1	15
013 長沢 2 丁目	-	-	3	10	1	6	5	65
014 長沢 3 丁目	-	-	3	7	5	32	1	3
015 長沢 4 丁目	1	13	3	8	5	18	4	37
016 西生田 1 丁目	-	-	2	3	10	31	3	14
017 西生田 2 丁目	-	-	-	-	13	42	5	35
018 西生田 3 丁目	2	25	5	11	11	120	10	157
019 西生田 4 丁目	1	2	6	15	15	40	4	70
020 西生田 5 丁目	-	-	1	2	-	-	1	185
021 東三田 1 丁目	-	-	-	-	2	38	-	-
022 東三田 3 丁目	-	-	2	4	-	-	-	-
023 三田 1 丁目	-	-	13	18	6	18	12	139
024 三田 2 丁目	-	-	1	2	3	12	3	52
025 三田 3 丁目	-	-	-	-	-	-	1	-
026 三田 4 丁目	-	-	1	1	5	56	4	29
027 三田 5 丁目	-	-	-	-	-	-	-	-
028 南生田 1 丁目	-	-	2	8	1	2	2	15
029 南生田 2 丁目	-	-	1	4	-	-	-	-
030 南生田 3 丁目	-	-	-	-	-	-	2	37
031 南生田 4 丁目	1	6	13	31	4	29	1	80
032 南生田 5 丁目	1	14	4	7	1	6	3	14
033 南生田 6 丁目	-	-	2	7	-	-	1	6
034 南生田 7 丁目	-	-	4	8	4	11	1	9
035 南生田 8 丁目	-	-	-	-	-	-	-	-
麻生区	35	915	234	919	333	3,486	316	5,169
( 区役所 )	35	915	234	919	333	3,486	316	5,169
001 王禅寺 西 1 丁目	-	-	1	4	2	41	5	419
002 王禅寺 西 2 丁目	-	-	1	2	1	6	4	23
003 王禅寺 西 3 丁目	-	-	1	-	-	-	1	1
004 王禅寺 西 4 丁目	-	-	-	2	4	9	3	8
005 王禅寺 西 5 丁目	-	-	-	-	5	23	1	5
006 王禅寺 西 6 丁目	-	-	1	5	1	11	2	13
007 王禅寺 西 7 丁目	-	-	-	-	-	-	-	-
008 王禅寺 西 8 丁目	-	-	1	1	1	3	2	36
009 王禅寺 西 1 丁目	1	2	-	-	-	-	-	-
010 王禅寺 東 1 丁目	-	-	-	-	-	-	2	11
011 王禅寺 東 2 丁目	-	-	3	14	-	-	1	14
012 王禅寺 東 3 丁目	-	-	-	-	3	8	7	56
013 王禅寺 東 4 丁目	-	-	4	12	2	9	2	2
014 王禅寺 東 5 丁目	-	-	3	9	-	-	4	22
015 王禅寺 東 6 丁目	-	-	-	-	-	-	2	2
016 岡片 上平	-	-	21	33	2	4	6	59
017 片平 1 丁目	-	-	-	-	2	11	3	377
018 片平 2 丁目	-	-	6	12	2	91	1	29
019 片平 3 丁目	1	2	19	29	3	6	2	6
020 片平 4 丁目	-	-	7	8	2	5	1	-
021 片平 5 丁目	-	-	11	21	-	-	-	-
022 片平 6 丁目	-	-	2	3	2	5	7	63
023 片平 7 丁目	-	-	-	-	1	10	-	-
024 片平 8 丁目	-	-	-	-	-	-	-	-
025 金程 1 丁目	-	-	-	-	-	-	1	15
026 金程 2 丁目	-	-	-	-	-	-	3	3
027 金程 3 丁目	-	-	-	-	-	-	-	-
028 金程 4 丁目	-	-	-	-	1	2	1	6
029 上麻	-	-	-	-	2	37	-	-
030 上麻	-	-	-	-	-	-	-	-
031 上麻生 1 丁目	14	580	14	151	61	1,270	32	406
032 上麻生 2 丁目	-	-	1	3	1	3	6	47
033 上麻生 3 丁目	-	-	3	20	4	61	5	156
034 上麻生 4 丁目	-	-	4	11	3	68	8	59
035 上麻生 5 丁目	3	54	9	27	30	134	20	261



# 事業所数及び従業者数

民営及び国・地方公共団体

O 教育, 学習支援業		P 複合サービス事業		Q サービス業 (他に分類されないもの)		R 公務 (他に分類されないもの)		町丁別
事業所数	従業者数	事業所数	従業者数	事業所数	従業者数	事業所数	従業者数	
1	31	-	-	7	270	-	-	061
-	-	-	-	5	13	1	78	062
1	1	-	-	13	34	1	209	063
1	39	-	-	3	7	-	-	064
-	-	-	-	3	20	-	-	065
1	-	-	-	2	23	-	-	066
3	53	-	-	-	-	-	-	067
<b>74</b>	<b>2,228</b>	<b>5</b>	<b>51</b>	<b>214</b>	<b>1,167</b>	<b>2</b>	<b>38</b>	(生田)
2	54	-	-	4	25	-	-	001
1	1	-	-	6	13	-	-	002
2	2	-	-	3	15	-	-	003
9	141	2	31	23	89	1	16	004
1	7	-	-	8	52	-	-	005
1	16	-	-	2	5	-	-	006
3	7	-	-	-	-	-	-	007
4	33	-	-	5	22	1	22	008
1	4	-	-	3	10	-	-	009
3	39	-	-	3	11	-	-	010
-	-	-	-	-	-	-	-	011
1	12	-	-	4	11	-	-	012
-	-	-	-	1	9	-	-	013
1	56	1	7	1	1	-	-	014
-	-	-	-	5	48	-	-	015
5	600	1	6	14	42	-	-	016
-	-	-	-	12	130	-	-	017
5	50	-	-	16	59	-	-	018
3	6	-	-	22	89	-	-	019
1	1	-	-	1	2	-	-	020
1	841	-	-	-	-	-	-	021
-	-	-	-	1	6	-	-	022
7	65	1	7	28	206	-	-	023
3	41	-	-	3	10	-	-	024
3	63	-	-	1	6	-	-	025
1	4	-	-	13	44	-	-	026
-	-	-	-	2	84	-	-	027
1	1	-	-	4	7	-	-	028
2	10	-	-	2	6	-	-	029
2	95	-	-	4	18	-	-	030
4	65	-	-	8	19	-	-	031
1	5	-	-	5	19	-	-	032
1	1	-	-	4	7	-	-	033
5	8	-	-	4	9	-	-	034
-	-	-	-	2	93	-	-	035
<b>167</b>	<b>3,363</b>	<b>15</b>	<b>466</b>	<b>538</b>	<b>5,132</b>	<b>13</b>	<b>639</b>	麻生区
<b>167</b>	<b>3,363</b>	<b>15</b>	<b>466</b>	<b>538</b>	<b>5,132</b>	<b>13</b>	<b>639</b>	(区役所)
4	245	-	-	16	264	1	12	001
1	50	-	-	5	18	-	-	002
-	-	-	-	2	10	-	-	003
1	8	-	-	8	59	-	-	004
2	15	-	-	6	29	-	-	005
3	17	-	-	2	12	-	-	006
-	-	-	-	4	46	-	-	007
-	-	-	-	3	10	-	-	008
-	-	-	-	1	6	-	-	009
-	-	-	-	-	-	-	-	010
2	6	-	-	3	19	-	-	011
3	6	-	-	12	37	-	-	012
1	7	-	-	5	12	-	-	013
-	-	-	-	6	25	-	-	014
-	-	1	5	2	4	-	-	015
3	29	-	-	14	61	1	1	016
3	77	-	-	4	33	-	-	017
-	-	-	-	-	-	-	-	018
3	23	-	-	4	19	1	24	019
2	46	-	-	4	7	-	-	020
2	10	-	-	3	24	-	-	021
3	41	-	-	3	17	-	-	022
-	-	-	-	1	1	-	-	023
-	-	-	-	-	-	-	-	024
-	-	-	-	-	-	-	-	025
1	2	-	-	1	2	-	-	026
1	33	-	-	1	3	-	-	027
2	81	-	-	1	3	-	-	028
1	30	-	-	1	2	-	-	029
1	6	-	-	-	-	-	-	030
25	604	1	13	67	734	4	155	031
4	19	-	-	9	30	-	-	032
1	44	-	-	11	50	-	-	033
5	70	-	-	6	65	-	-	034
2	16	2	34	32	114	-	-	035

第13表 町丁別, 産業大分類別

町 丁 別	総 数		A 農 業		D 鉱 業		E 建設業	
	事業所数	従業者数	事業所数	従業者数	事業所数	従業者数	事業所数	従業者数
036 上 麻 生 6 丁 目	79	1,349	-	-	-	-	6	91
037 上 麻 生 7 丁 目	46	600	-	-	-	-	4	22
038 栗 木 台 1 丁 目	2	25	-	-	-	-	-	-
039 栗 木 台 2 丁 目	19	201	-	-	-	-	1	5
040 栗 木 台 3 丁 目	2	4	-	-	-	-	-	-
041 栗 木 台 4 丁 目	3	14	-	-	-	-	1	1
042 栗 木 台 5 丁 目	7	18	-	-	-	-	-	-
043 栗 木 1 丁 目	2	56	-	-	-	-	-	-
044 栗 木 2 丁 目	2	25	-	-	-	-	-	-
045 栗 木 3 丁 目	50	2,170	-	-	-	-	2	32
046 栗 木 平 1 丁 目	4	240	-	-	-	-	-	-
047 栗 木 平 2 丁 目	12	124	-	-	-	-	-	-
048 栗 木 平 2 丁 目	43	583	-	-	-	-	4	42
049 黒 力 川 田	64	869	-	-	-	-	5	15
050 五 力 田	-	-	-	-	-	-	-	-
051 五 力 田 1 丁 目	3	47	-	-	-	-	-	-
052 五 力 田 2 丁 目	21	368	-	-	-	-	-	-
053 五 力 田 3 丁 目	4	40	-	-	-	-	2	34
054 下 麻 生 1 丁 目	2	39	-	-	-	-	-	-
055 下 麻 生 2 丁 目	15	53	-	-	-	-	2	7
056 下 麻 生 3 丁 目	45	340	-	-	-	-	10	61
057 下 麻 生 3 丁 目	64	481	-	-	-	-	7	30
058 白 鳥 1 丁 目	12	150	-	-	-	-	2	8
059 白 鳥 2 丁 目	4	6	-	-	-	-	-	-
060 白 鳥 3 丁 目	17	184	-	-	-	-	-	-
061 白 鳥 4 丁 目	6	22	-	-	-	-	1	2
062 高 石 1 丁 目	40	235	-	-	-	-	4	28
063 高 石 2 丁 目	7	18	-	-	-	-	3	9
064 高 石 3 丁 目	64	321	1	9	-	-	4	9
065 高 石 4 丁 目	24	96	-	-	-	-	3	10
066 高 石 5 丁 目	7	10	-	-	-	-	-	-
067 高 石 6 丁 目	2	5	-	-	-	-	1	4
068 多 摩 美 1 丁 目	7	40	-	-	-	-	-	-
069 多 摩 美 2 丁 目	5	36	-	-	-	-	1	8
070 千 代 ヶ 丘 1 丁 目	13	80	-	-	-	-	2	8
071 千 代 ヶ 丘 2 丁 目	12	60	-	-	-	-	3	10
072 千 代 ヶ 丘 3 丁 目	13	31	-	-	-	-	1	4
073 千 代 ヶ 丘 4 丁 目	19	82	-	-	-	-	3	13
074 千 代 ヶ 丘 5 丁 目	2	6	-	-	-	-	-	-
075 千 代 ヶ 丘 6 丁 目	13	89	-	-	-	-	1	9
076 千 代 ヶ 丘 7 丁 目	13	52	-	-	-	-	3	4
077 千 代 ヶ 丘 8 丁 目	15	180	-	-	-	-	-	-
078 千 代 ヶ 丘 9 丁 目	3	10	-	-	-	-	1	4
079 虹 ヶ 丘 1 丁 目	3	24	-	-	-	-	-	-
080 虹 ヶ 丘 2 丁 目	6	45	-	-	-	-	-	-
081 虹 ヶ 丘 3 丁 目	2	20	-	-	-	-	-	-
082 白 山 1 丁 目	1	25	-	-	-	-	-	-
083 白 山 2 丁 目	2	21	-	-	-	-	-	-
084 白 山 3 丁 目	-	-	-	-	-	-	-	-
085 白 山 4 丁 目	26	148	-	-	-	-	1	3
086 白 山 5 丁 目	2	30	-	-	-	-	-	-
087 早 野	30	160	-	-	-	-	6	37
088 は る ひ 野 1 丁 目	6	68	-	-	-	-	-	-
089 は る ひ 野 2 丁 目	1	2	-	-	-	-	-	-
090 は る ひ 野 3 丁 目	-	-	-	-	-	-	-	-
091 は る ひ 野 4 丁 目	11	163	-	-	-	-	-	-
092 は る ひ 野 5 丁 目	3	95	-	-	-	-	-	-
093 東 百 合 丘 1 丁 目	19	98	-	-	-	-	6	50
094 東 百 合 丘 2 丁 目	26	130	-	-	-	-	8	35
095 東 百 合 丘 3 丁 目	26	429	-	-	-	-	4	31
096 東 百 合 丘 4 丁 目	30	197	-	-	-	-	6	17
097 古 沢	29	710	-	-	-	-	2	19
098 細 山	2	196	-	-	-	-	-	-
099 細 山 1 丁 目	1	1	-	-	-	-	-	-
100 細 山 2 丁 目	13	89	-	-	-	-	1	1
101 細 山 3 丁 目	10	90	-	-	-	-	1	4
102 細 山 4 丁 目	3	14	-	-	-	-	-	-
103 細 山 5 丁 目	9	51	-	-	-	-	2	9
104 細 山 6 丁 目	2	34	-	-	-	-	-	-
105 細 山 7 丁 目	3	26	-	-	-	-	-	-
106 細 山 8 丁 目	2	19	-	-	-	-	1	17
107 万 福 寺	27	245	-	-	-	-	-	-
108 万 福 寺 1 丁 目	196	4,688	-	-	-	-	4	87
109 万 福 寺 2 丁 目	31	148	-	-	-	-	18	113
110 南 黒 川	22	1,072	-	-	-	-	3	22
111 向 原 1 丁 目	-	-	-	-	-	-	-	-
112 向 原 2 丁 目	2	30	-	-	-	-	2	30
113 向 原 3 丁 目	-	-	-	-	-	-	-	-
114 百 合 丘 1 丁 目	189	1,453	-	-	-	-	2	16
115 百 合 丘 2 丁 目	55	494	-	-	-	-	4	20
116 百 合 丘 3 丁 目	28	174	-	-	-	-	-	-

# 事業所数及び従業者数

民営及び国・地方公共団体

F 製造業		G 電気・ガス・熱供給・水道業		H 情報通信業		I 運輸業		J 卸売・小売業		町丁別
事業所数	従業者数	事業所数	従業者数	事業所数	従業者数	事業所数	従業者数	事業所数	従業者数	
5	36	1	17	-	-	-	-	15	131	036
6	39	-	-	-	-	3	50	14	166	037
-	-	-	-	-	-	-	-	-	-	038
-	-	-	-	-	-	-	-	5	48	039
-	-	-	-	-	-	-	-	-	-	040
1	13	-	-	-	-	-	-	-	-	041
-	-	-	-	-	-	-	-	1	2	042
-	-	-	-	-	-	-	-	-	-	043
-	-	-	-	-	-	-	-	2	25	044
24	1,336	-	-	2	99	3	254	4	49	045
-	-	-	-	-	-	-	-	-	-	046
-	-	-	-	-	-	1	1	1	6	047
-	-	-	-	-	-	1	78	11	145	048
4	35	-	-	-	-	2	152	19	222	049
-	-	-	-	-	-	-	-	-	-	050
-	-	-	-	-	-	-	-	2	32	051
1	39	-	-	-	-	-	-	5	130	052
-	-	-	-	-	-	-	-	-	-	053
1	3	-	-	-	-	-	-	-	-	054
1	6	-	-	-	-	1	1	6	28	055
4	73	-	-	-	-	1	1	11	94	056
17	138	-	-	-	-	3	25	20	165	057
1	2	-	-	-	-	2	9	2	19	058
1	2	-	-	-	-	-	-	-	-	059
-	-	-	-	1	60	-	-	3	43	060
2	15	-	-	-	-	-	-	-	-	061
3	22	-	-	-	-	-	-	8	52	062
-	-	-	-	-	-	1	1	-	-	063
2	11	-	-	-	-	1	1	23	146	064
-	-	1	31	-	-	-	-	5	21	065
1	1	-	-	-	-	-	-	1	2	066
-	-	-	-	-	-	-	-	-	-	067
-	-	-	-	-	-	-	-	2	8	068
-	-	-	-	-	-	-	-	1	20	069
-	-	-	-	-	-	1	1	3	32	070
-	-	-	-	-	-	-	-	2	24	071
-	-	-	-	-	-	-	-	5	14	072
2	5	-	-	-	-	2	15	2	19	073
-	-	-	-	-	-	-	-	-	-	074
-	-	-	-	-	-	1	1	5	64	075
-	-	-	-	-	-	1	2	6	35	076
1	9	-	-	-	-	-	-	2	20	077
-	-	-	-	-	-	-	-	-	-	078
-	-	-	-	-	-	-	-	-	-	079
-	-	-	-	-	-	5	5	-	-	080
-	-	-	-	-	-	-	-	-	-	081
-	-	-	-	-	-	-	-	-	-	082
-	-	-	-	-	-	-	-	-	-	083
-	-	-	-	-	-	-	-	-	-	084
-	-	-	-	-	-	1	1	12	49	085
-	-	-	-	-	-	-	-	-	-	086
2	32	-	-	-	-	4	11	8	39	087
-	-	-	-	-	-	-	-	1	6	088
-	-	-	-	-	-	-	-	-	-	089
-	-	-	-	-	-	-	-	-	-	090
-	-	-	-	-	-	-	-	1	7	091
-	-	-	-	-	-	-	-	-	-	092
1	8	-	-	-	-	1	1	4	11	093
5	10	-	-	-	-	-	-	4	16	094
1	2	-	-	-	-	-	-	6	101	095
2	15	-	-	-	-	-	-	5	22	096
2	8	-	-	-	-	-	-	15	102	097
-	-	-	-	-	-	-	-	-	-	098
-	-	-	-	-	-	1	1	-	-	099
-	-	-	-	-	-	-	-	3	6	100
2	14	-	-	-	-	-	-	2	38	101
-	-	-	-	-	-	-	-	-	-	102
2	30	-	-	-	-	-	-	2	3	103
-	-	-	-	-	-	-	-	1	28	104
-	-	-	-	-	-	-	-	-	-	105
-	-	-	-	-	-	-	-	1	2	106
2	6	-	-	-	-	-	-	7	85	107
5	70	2	7	16	870	-	-	21	231	108
-	-	-	-	1	3	-	-	-	-	109
7	461	-	-	4	460	-	-	2	33	110
-	-	-	-	-	-	-	-	-	-	111
-	-	-	-	-	-	-	-	-	-	112
-	-	-	-	-	-	-	-	-	-	113
2	5	-	-	1	1	-	-	49	418	114
-	-	-	-	-	-	-	-	13	226	115
-	-	-	-	-	-	1	1	8	44	116

第13表 町丁別，産業大分類別

町 丁 別	K 金融・保険業		L 不動産業		M 飲食店，宿泊業		N 医療，福祉	
	事業所数	従業者数	事業所数	従業者数	事業所数	従業者数	事業所数	従業者数
036 上麻生 6 丁目	-	-	8	18	6	23	16	814
037 上麻生 7 丁目	-	-	3	7	3	8	2	79
038 栗木台 1 丁目	-	-	-	-	-	-	-	-
039 栗木台 2 丁目	-	-	3	6	3	22	4	110
040 栗木台 3 丁目	-	-	-	-	-	-	1	1
041 栗木台 4 丁目	-	-	-	-	-	-	-	-
042 栗木台 5 丁目	-	-	-	-	1	7	-	-
043 栗木 1 丁目	-	-	-	-	-	-	1	-
044 栗木 2 丁目	-	-	-	-	-	-	-	-
045 栗木 3 丁目	-	-	-	-	3	30	-	-
046 栗木平 1 丁目	-	-	-	-	1	11	-	-
047 栗木平 2 丁目	-	-	2	3	2	22	5	91
048 栗黒 1 丁目	1	15	4	96	9	104	5	48
049 五力 川田	-	-	3	12	11	184	4	15
050 五力 田	-	-	-	-	-	-	-	-
051 五力 田 1 丁目	-	-	-	-	-	-	1	15
052 五力 田 2 丁目	-	-	1	15	1	17	7	142
053 五力 田 3 丁目	-	-	-	-	-	-	-	-
054 下麻生 1 丁目	-	-	-	-	-	-	1	36
055 下麻生 2 丁目	-	-	1	1	1	2	-	-
056 下麻生 3 丁目	-	-	-	-	1	22	1	42
057 白鳥 1 丁目	-	-	2	5	-	-	2	67
058 白鳥 2 丁目	-	-	3	4	-	-	-	-
059 白鳥 3 丁目	-	-	2	3	2	12	4	31
060 白鳥 4 丁目	-	-	-	-	-	-	-	-
061 高石 1 丁目	-	-	10	29	2	8	2	36
062 高石 2 丁目	-	-	-	-	-	-	-	-
063 高石 3 丁目	-	-	11	29	12	55	1	2
064 高石 4 丁目	-	-	8	15	2	3	-	-
065 高石 5 丁目	-	-	3	4	1	2	-	-
066 高石 6 丁目	-	-	1	1	-	-	-	-
067 多摩美 1 丁目	-	-	-	-	1	17	1	3
068 多摩美 2 丁目	-	-	1	2	1	5	-	-
069 千代ヶ丘 1 丁目	-	-	-	-	-	-	1	15
070 千代ヶ丘 2 丁目	-	-	-	-	3	9	2	4
071 千代ヶ丘 3 丁目	-	-	2	4	-	-	1	1
072 千代ヶ丘 4 丁目	1	3	2	9	1	2	3	11
073 千代ヶ丘 5 丁目	-	-	-	-	-	-	1	1
074 千代ヶ丘 6 丁目	-	-	1	2	1	6	1	-
075 千代ヶ丘 7 丁目	-	-	-	-	-	-	-	-
076 千代ヶ丘 8 丁目	-	-	-	-	1	2	8	88
077 千代ヶ丘 9 丁目	-	-	1	5	-	-	-	-
078 虹ヶ丘 1 丁目	-	-	-	-	-	-	1	-
079 虹ヶ丘 2 丁目	-	-	-	-	-	-	1	40
080 虹ヶ丘 3 丁目	-	-	-	-	-	-	-	-
081 白山 1 丁目	-	-	-	-	-	-	-	-
082 白山 2 丁目	-	-	-	-	-	-	1	-
083 白山 3 丁目	-	-	-	-	-	-	-	-
084 白山 4 丁目	1	11	-	-	2	6	4	65
085 白山 5 丁目	-	-	-	-	-	-	1	-
086 早野 1 丁目	-	-	-	-	1	5	-	-
087 早野 2 丁目	-	-	1	3	1	34	2	20
088 早野 3 丁目	-	-	-	-	-	-	1	2
089 早野 4 丁目	-	-	-	-	-	-	-	-
090 早野 5 丁目	-	-	2	5	1	30	7	121
091 早野 6 丁目	-	-	-	-	2	65	1	30
092 東百合丘 1 丁目	-	-	-	-	2	14	-	-
093 東百合丘 2 丁目	-	-	2	4	-	-	2	14
094 東百合丘 3 丁目	-	-	-	-	4	12	5	71
095 東百合丘 4 丁目	1	10	4	6	1	1	2	30
096 古沢 1 丁目	-	-	1	2	1	3	1	18
097 細山 1 丁目	-	-	-	-	-	-	2	196
098 細山 2 丁目	-	-	2	3	2	3	2	6
099 細山 3 丁目	-	-	-	-	1	2	-	-
100 細山 4 丁目	-	-	1	2	1	4	-	-
101 細山 5 丁目	-	-	-	-	-	-	1	3
102 細山 6 丁目	-	-	-	-	-	-	-	-
103 細山 7 丁目	-	-	-	-	1	12	-	-
104 細山 8 丁目	-	-	-	-	-	-	-	-
105 万福寺 1 丁目	-	-	-	-	9	39	7	105
106 万福寺 2 丁目	6	112	21	151	33	473	18	274
107 南黒 1 丁目	-	-	-	-	-	-	-	-
108 南黒 2 丁目	-	-	2	23	-	-	-	-
109 南黒 3 丁目	-	-	-	-	-	-	-	-
110 向原 1 丁目	-	-	-	-	-	-	-	-
111 向原 2 丁目	-	-	-	-	-	-	-	-
112 向原 3 丁目	-	-	-	-	-	-	-	-
113 百合丘 1 丁目	5	122	10	33	39	242	36	290
114 百合丘 2 丁目	1	4	2	48	7	22	8	79
115 百合丘 3 丁目	-	-	1	1	5	53	5	48

# 事業所数及び従業者数

民営及び国・地方公共団体

O 教育, 学習支援業		P 複合サービス事業		Q サービス業 (他に分類されないもの)		R 公務 (他に分類されないもの)		町丁別
事業所数	従業者数	事業所数	従業者数	事業所数	従業者数	事業所数	従業者数	
3	75	-	-	18	141	1	3	036
4	174	-	-	7	55	-	-	037
-	-	-	-	2	25	-	-	038
-	-	-	-	3	10	-	-	039
-	-	-	-	1	3	-	-	040
-	-	-	-	1	-	-	-	041
-	-	-	-	5	9	-	-	042
1	56	-	-	-	-	-	-	043
-	-	-	-	-	-	-	-	044
-	-	-	-	12	370	-	-	045
3	229	-	-	-	-	-	-	046
-	-	-	-	1	1	-	-	047
2	27	1	7	5	21	-	-	048
4	27	-	-	12	207	-	-	049
-	-	-	-	-	-	-	-	050
-	-	-	-	-	-	-	-	051
-	-	-	-	6	25	-	-	052
-	-	-	-	2	6	-	-	053
-	-	-	-	-	-	-	-	054
-	-	1	4	2	4	-	-	055
-	-	1	15	9	30	1	1	056
1	6	-	-	4	35	-	-	057
1	40	-	-	-	-	-	-	058
-	-	-	-	-	-	-	-	059
-	-	-	-	5	35	-	-	060
-	-	-	-	3	5	-	-	061
1	1	-	-	10	59	-	-	062
-	-	-	-	3	8	-	-	063
1	38	-	-	8	21	-	-	064
1	3	-	-	4	13	-	-	065
1	1	-	-	-	-	-	-	066
-	-	-	-	-	-	-	-	067
1	1	-	-	3	12	-	-	068
2	8	-	-	-	-	-	-	069
1	11	-	-	4	16	-	-	070
-	-	-	-	1	2	-	-	071
1	2	-	-	4	8	-	-	072
-	-	-	-	2	3	-	-	073
-	-	-	-	1	5	-	-	074
1	2	-	-	2	5	-	-	075
-	-	-	-	3	11	-	-	076
1	40	2	21	-	-	-	-	077
-	-	-	-	1	1	-	-	078
2	24	-	-	-	-	-	-	079
-	-	-	-	-	-	-	-	080
2	20	-	-	-	-	-	-	081
1	25	-	-	-	-	-	-	082
1	21	-	-	-	-	-	-	083
-	-	-	-	-	-	-	-	084
1	-	1	7	3	6	-	-	085
1	30	-	-	-	-	-	-	086
-	-	-	-	9	36	-	-	087
1	5	-	-	-	-	-	-	088
-	-	-	-	-	-	-	-	089
-	-	-	-	-	-	-	-	090
-	-	-	-	-	-	-	-	091
-	-	-	-	-	-	-	-	092
-	-	-	-	5	14	-	-	093
2	46	-	-	3	5	-	-	094
2	184	-	-	4	28	-	-	095
3	55	1	8	5	33	-	-	096
-	-	1	327	5	72	1	159	097
-	-	-	-	-	-	-	-	098
-	-	-	-	-	-	-	-	099
2	67	-	-	1	3	-	-	100
1	26	-	-	3	6	-	-	101
-	-	-	-	1	8	-	-	102
-	-	-	-	2	6	-	-	103
-	-	-	-	1	6	-	-	104
2	14	-	-	-	-	-	-	105
-	-	-	-	-	-	-	-	106
-	-	-	-	2	10	-	-	107
21	440	2	17	45	1,694	2	262	108
4	11	-	-	8	21	-	-	109
1	4	-	-	3	69	-	-	110
-	-	-	-	-	-	-	-	111
-	-	-	-	-	-	-	-	112
-	-	-	-	-	-	-	-	113
10	119	1	8	33	177	1	22	114
4	46	-	-	16	49	-	-	115
-	-	-	-	8	27	-	-	116



# 付 録

- 1 事業所・企業統計調査 調査票甲様式…………… 292
- 2 事業所・企業統計調査 調査票乙様式…………… 294
- 3 平成18年事業所・企業統計調査 産業分類項目表…… 296

# 付1 事業所・企業統計調査 調査票甲様式

**秘** 指定統計第2号  
事業所・企業統計

## 事業所・企業統計調査 調査票甲

平成18年10月1日 総務省統計局

市区町村コード	調査区番号
事業所番号	*

・別にお記りに「調査票の記入のしかた」を参考に記入してください。  
・番号をつけて答えを示してある欄では、当てはまる答えの番号を○で囲んでください。

1 事業所の名称及び電話番号	フリガナ	電話番号(代表)	
	正式名称 (通称名)	( )	局 番
2 事業所の所在地	〒 [ ]-[ ]-[ ] [ビル(マンション)階号室内]		
3 経営組織	1 個人経営    2 株式会社(有限会社を含む)    3 合名会社 合資会社    4 合同会社    5 相互会社    6 外国の会社 7 独立行政法人等 [独立行政法人 地方独立行政法人 国立大学法人 大学共同利用機関法人 日本郵政公社]    8 その他の法人 [財団・社団法人 学校・宗教・医療法人 特殊法人 協同組合 信用金庫等]    9 法人でない団体 [法人格を持たない後援会事務所 協議会等]		
4 本所・支所の別及び本所等の名称・所在地	1 単独事業所    2 本所・本社・本店    3 支所・支社・支店		
	本所・本社・本店の名称及び所在地 名称 フリガナ    電話番号(代表) 正式名称 ( ) (通称名) 局 番 所在地 〒 [ ]-[ ]-[ ] [ビル(マンション)階号室内]		
5 事業所の開設時期	01 昭和29年以前    02 昭和30～39年    03 昭和40～49年    04 昭和50～59年    05 昭和60～平成6年    06 平成7～11年    07 平成12年    08 平成13年    09 平成14年    10 平成15年    11 平成16年    12 平成17年    13 平成18年		
6 事業所の従業者数	(1) 10月1日現在でこの事業所に所属する従業者数を記入してください		総数 [(1)～(6)の合計]
	① 個人業主 (個人経営の事業主) ② 無給の家族従業者 ③ 有給役員 ④ 一般に正社員・正職員などと呼ばれている人 ⑤ ④以外の人 (パート・アルバイトなど) ⑥ 臨時雇用者 (1か月以内の期間を定めて雇用している人 又は 常用雇用者以外)		男性 人    女性 人    総数 人 男性 人    女性 人    総数 人
7 事業所の事業の種類・業態	(1) この事業所で行っている主な事業の内容を記入してください		(2) (1)の主な事業の内容について その生産品 取扱い商品 又は営業種目を 収入額又は販売額の多い順に記入してください
	(3) 上記に記入した「主な事業の内容」が製造・加工 卸売・小売 土木・建築工事の場合は それぞれの事業の業態について 当てはまる番号を一つ○で囲んでください ア 物品の製造・加工・卸売・小売をしている場合 イ 土木・建築工事を行っている場合		7 主に土木工事の施工額が80%以上 8 主に建築工事の施工額が80%以上 9 土木工事と建築工事の施工額がいずれも80%未満

最終の部分に  
あらかじめ名称・所在地等が印刷されている場合は  
変更があれば訂正してください  
変更がなければ  
「レ」印を記入してください

「3 経営組織」及び「4 本所・支所の別」の回答により、次のようになります

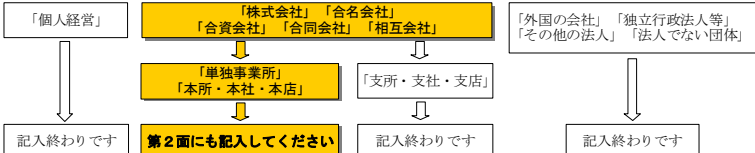



第2面は 経営組織が株式会社 合名会社 合資会社 合同会社又は相互会社で 本所・支所の別が単独事業所又は本所・本社・本店が記入します  
 なお 記入する欄は 単独事業所か本所・本社・本店かによって 次のように異なります

「単独事業所」の場合

「本所・本社・本店」の場合

8~12欄に記入してください

8~15欄に記入してください

支所・支社・支店の場合  
記入する必要はありません

単独事業所又は本所・本社・本店の場合に記入してください

本所・本社・本店の場合に記入してください

<b>8 登記上の会社成立の年月</b> <small>・商業(法人)登記簿謄本における会社成立の年月を記入してください</small>	<b>1 明治</b> <b>2 大正</b> <b>3 昭和</b> <b>4 平成</b>	<input type="text"/> 年 <input type="text"/> 月																		
	<b>9 資本金等及び外国資本比率</b> <small>・金額は 1万円未満を四捨五入し 万円単位で記入してください</small> <small>・金額が5万円未満の場合は 「0」万円と記入してください</small>	<b>(1) 資本金等(資本金又は出資金・基金)の額</b> <table border="1"> <tr> <td>兆</td><td>千億</td><td>百億</td><td>十億</td><td>億</td><td>千万</td><td>百万</td><td>十万</td><td>万円</td> </tr> <tr> <td><input type="text"/></td><td><input type="text"/></td><td><input type="text"/></td><td><input type="text"/></td><td><input type="text"/></td><td><input type="text"/></td><td><input type="text"/></td><td><input type="text"/></td><td><input type="text"/></td> </tr> </table>	兆	千億	百億	十億	億	千万	百万	十万	万円	<input type="text"/>	<input type="text"/>	<input type="text"/>	<input type="text"/>	<input type="text"/>	<input type="text"/>	<input type="text"/>	<input type="text"/>	<input type="text"/>
兆	千億	百億	十億	億	千万	百万	十万	万円												
<input type="text"/>	<input type="text"/>	<input type="text"/>	<input type="text"/>	<input type="text"/>	<input type="text"/>	<input type="text"/>	<input type="text"/>	<input type="text"/>												
<b>10 親会社・子会社等の有無及び親会社の名称・所在地</b> <small>・親会社とは、貴社の議決権を50%を超えて直接所有する会社をいいます</small> <small>ただし、50%以下であっても、貴社が連結財務諸表の子会社の範囲に含まれている場合は、経営を実質的に支配している会社をいいます</small>  <small>・子会社とは、貴社が50%を超える議決権を所有する会社をいいます</small> <small>また、子会社 あるいは、貴社と子会社の合計で50%超の議決権を所有している会社も含まれます</small> <small>ただし、50%以下であっても、貴社の連結財務諸表の対象となる場合は、その会社を含みます</small>  <small>・関連する会社(議決権所有元)とは、20%以上50%以下の貴社の議決権を直接所有している会社をいいます</small> <small>・関連する会社(議決権所有先)とは、貴社が20%以上50%以下の議決権を直接所有している会社をいいます</small>	<b>(1) 親会社の有無と親会社の名称及び所在地</b> <table border="1"> <tr> <td> <b>1 国内にある</b>            フリガナ            正式名称            (通称名)            〒<input type="text"/>-<input type="text"/> </td> <td> <b>2 海外にある</b>            ビル(マンション)階 号室 構内         </td> <td> <b>3 ない</b>            電話番号(代表)            (    )            局 番         </td> </tr> </table>	<b>1 国内にある</b> フリガナ 正式名称 (通称名) 〒 <input type="text"/> - <input type="text"/>	<b>2 海外にある</b> ビル(マンション)階 号室 構内	<b>3 ない</b> 電話番号(代表) (    ) 局 番	<b>(2) 子会社の数</b> <table border="1"> <tr> <td> <b>国内</b>            国内の子会社数 <input type="text"/> </td> <td>           (うち 貴社だけで議決権を50%超所有する子会社の数 <input type="text"/>)         </td> </tr> <tr> <td> <b>海外</b>            海外の子会社数 <input type="text"/> </td> <td>           (うち 貴社だけで議決権を50%超所有する子会社の数 <input type="text"/>)         </td> </tr> </table>	<b>国内</b> 国内の子会社数 <input type="text"/>	(うち 貴社だけで議決権を50%超所有する子会社の数 <input type="text"/> )	<b>海外</b> 海外の子会社数 <input type="text"/>	(うち 貴社だけで議決権を50%超所有する子会社の数 <input type="text"/> )											
	<b>1 国内にある</b> フリガナ 正式名称 (通称名) 〒 <input type="text"/> - <input type="text"/>	<b>2 海外にある</b> ビル(マンション)階 号室 構内	<b>3 ない</b> 電話番号(代表) (    ) 局 番																	
	<b>国内</b> 国内の子会社数 <input type="text"/>	(うち 貴社だけで議決権を50%超所有する子会社の数 <input type="text"/> )																		
	<b>海外</b> 海外の子会社数 <input type="text"/>	(うち 貴社だけで議決権を50%超所有する子会社の数 <input type="text"/> )																		
	<b>(3) 関連する会社(議決権所有元)の有無</b> <b>1 国内にある</b> <b>2 海外にある</b> <b>3 ない</b> <small>(国内と海外の両方にある場合は 1と2の両方を○で囲んでください)</small>	<b>(4) 関連する会社(議決権所有先)の有無</b> <b>1 国内にある</b> <b>2 海外にある</b> <b>3 ない</b> <small>(国内と海外の両方にある場合は 1と2の両方を○で囲んでください)</small>																		
<b>11 平成13年10月2日以降の会社の合併・分割等の状況</b> <small>・新設合併とは、2つ以上の会社のすべてが解散して新たに会社を設立した場合をいいます</small> <small>・吸収合併とは、1つの会社が存続し、他の会社が解散して存続会社に吸収された場合をいいます</small> <small>・分社・分割とは、会社組織の一部を分離又は分割し、新たに会社として設立した場合をいいます</small>	<b>(1) 新設合併したか否か</b> <b>1 新設合併した</b> <b>2 新設合併しなかった</b>	<b>(2) 吸収合併したか否か</b> <small>・吸収合併した場合は、最新の吸収合併した年月を記入してください</small> 平成 <input type="text"/> 年 <input type="text"/> 月																		
<b>(3) 分社・分割により新たに設立されたか否か</b> <b>1 分社・分割により新たに設立された</b> <b>2 「1」以外</b>	<b>(4) 移転したか否か</b> <small>・移転した場合は、平成13年10月1日現在の所在地を都道府県名 市区町村名 町丁・字・番地・号 ビル(マンション)名・階・部屋番号まで記入してください</small> 所在地 <input type="text"/> 部 道 府 県 <input type="text"/> <input type="text"/> <input type="text"/> ビル(マンション)階 構内 <input type="text"/>	<b>(5) 正式名称を変更したか否か</b> <small>・名称を変更した場合は平成13年10月1日現在の正式名称を記入してください</small> 正式名称 <input type="text"/>																		
<b>12 電子商取引の状況</b> <small>・ここでいう電子商取引とは、インターネット等のコンピュータネットワークを利用した商取引をいいます</small> <small>・当てはまる番号をすべて○で囲んでください</small>	<b>(1) 電子商取引を行っているか否か</b> <b>1 インターネットを利用して行っている</b> <b>2 インターネット以外のコンピュータネットワークを利用して行っている</b> <b>3 行っていない</b>	<b>(2) 電子商取引の相手先と内容</b> <table border="1"> <tr> <td> <b>1 他の企業など</b>と行っている            [物品・サービスについて]            1 受注    3 配送等又はその手配            2 発注    4 アフターサービス等その他         </td> <td> <b>2 一般消費者と</b>行っている            [物品・サービスについて]            1 受注    3 アフターサービス等その他            2 配送等又はその手配         </td> </tr> </table>	<b>1 他の企業など</b> と行っている [物品・サービスについて] 1 受注    3 配送等又はその手配 2 発注    4 アフターサービス等その他	<b>2 一般消費者と</b> 行っている [物品・サービスについて] 1 受注    3 アフターサービス等その他 2 配送等又はその手配																
<b>1 他の企業など</b> と行っている [物品・サービスについて] 1 受注    3 配送等又はその手配 2 発注    4 アフターサービス等その他	<b>2 一般消費者と</b> 行っている [物品・サービスについて] 1 受注    3 アフターサービス等その他 2 配送等又はその手配																			
<b>13 支所・支社・支店の数</b> <small>・工場 営業所などのほか、従業員のいる倉庫や管理人のいる寮なども含めます</small>	<b>(1) 国内の支所・支社・支店数</b> <input type="text"/> か所	<b>(2) 海外の支所・支社・支店数</b> <input type="text"/> か所																		
<b>14 会社全体の常用雇用者数</b> <small>・支所・支社・支店を含めた会社全体の常用雇用者数を 国内海外別に記入してください</small>	<b>(1) 国内</b> <input type="text"/> 人	<b>(2) 海外</b> <input type="text"/> 人																		
<b>15 会社全体の主な事業の種類</b> <small>・主な事業は、過去1年間の収入額又は販売額の最も多いもので決めて、その事業の内容を具体的に記入してください</small>	市区町村記入欄 <input type="text"/>	調査員記入欄 <input type="text"/>																		
<b>事業所の形態</b>	1 店舗・飲食店    2 事務所・営業所    3 工場・作業所・鉱業所    4 輸送センター・配送センター・これらの車庫    5 自家用倉庫・自家用油槽所    6 外見上一般の住居と区別しにくい事業所    7 その他(学校 病院 寺社 旅館 浴場など)	調査員記入欄 <input type="text"/>																		





付3 平成18年事業所・企業統計調査 産業分類項目表

大分類	中分類	小分類
A 農業	01 農業	011 耕種農業
		012 畜産農業
		013 農業サービス業(園芸サービス業を除く)
		014 園芸サービス業
B 林業	02 林業	021 育林業
		022 素材生産業
		023 特用林産物生産業(きのこ類の栽培を除く)
		024 林業サービス業
		029 その他の林業
C 漁業	03 漁業	031 海面漁業
		032 内水面漁業
	04 水産養殖業	041 海面養殖業
		042 内水面養殖業
D 鉱業	05 鉱業	051 金属鉱業
		052 石炭・亜炭鉱業
		053 原油・天然ガス鉱業
		054 採石業, 砂・砂利・玉石採取業
		055 窯業原料用鉱物鉱業(耐火物・陶磁器・ガラス・セメント原料用に限る)
		059 その他の鉱業
E 建設業	06 総合工事業	061 一般土木建築工事業
		062 土木工事業(舗装工事業を除く)
		063 舗装工事業
		064 建築工事業(木造建築工事業を除く)
		065 木造建築工事業
		066 建築リフォーム工事業
	07 (職別工事業を除く)	071 大工工事業
		072 とび・土工・コンクリート工事業
		073 鉄骨・鉄筋工事業
		074 石工・れんが・タイル・ブロック工事業
		075 左官工事業
		076 板金・金物工事業
		077 塗装工事業
		078 床・内装工事業
		07A 床工事業
		07B 内装工事業
	079 その他の職別工事業	
	08 設備工事業	081 電気工事業
		082 電気通信・信号装置工事業
		083 管工事業(さく井工事業を除く)
084 機械器具設置工事業		
089 その他の設備工事業		
F 製造業	09 食料品製造業	091 畜産食料品製造業
		092 水産食料品製造業
		093 野菜缶詰・果実缶詰・農産保存食料品製造業
		094 調味料製造業
		095 糖類製造業
		096 精穀・製粉業
		097 パン・菓子製造業
		098 動植物油脂製造業
		099 その他の食料品製造業

大分類	中分類	小分類
F 製造業	10 飲料・たばこ業 ・飼料製造業	101 清涼飲料製造業
		102 酒類製造業
		103 茶・コーヒー製造業
		104 製氷業
		105 たばこ製造業
		106 飼料・有機質肥料製造業
	11 繊維工業 (衣服, その他の繊維製品を除く)	111 製糸業
		112 紡績業
		113 ねん糸製造業
		114 織物業
		115 ニット生地製造業
		116 染色整理業
		117 綱・網製造業
		118 レース・繊維雑品製造業
		119 その他の繊維工業
	12 衣服・その他の繊維製品製造業	121 織物製(不織布製及びレース製を含む)外衣・シャツ製造業(和式を除く)
		122 ニット製外衣・シャツ製造業
		123 下着類製造業
		124 和装製品・足袋製造業
		125 その他の衣服・繊維製身の回り品製造業
	13 木材・木製品製造業 (家具を除く)	129 その他の繊維製品製造業
		131 製材業, 木製品製造業
		132 造作材・合板・建築用組立材料製造業
		133 木製容器製造業(竹, とうを含む)
	14 家具・装備品製造業	139 その他の木製品製造業(竹, とうを含む)
		141 家具製造業
		142 宗教用具製造業
		143 建具製造業
		149 その他の家具・装備品製造業
	15 パルプ・紙・紙加工品製造業	151 パルプ製造業
		152 紙製造業
		153 加工紙製造業
		154 紙製品製造業
155 紙製容器製造業		
16 印刷・同関連業	159 その他のパルプ・紙・紙加工品製造業	
	161 印刷業	
	162 製版業	
	163 製本業, 印刷物加工業	
	169 印刷関連サービス業	
17 化学工業	171 化学肥料製造業	
	172 無機化学工業製品製造業	
	173 有機化学工業製品製造業	
	174 化学繊維製造業	
	175 油脂加工製品・石けん・合成洗剤・界面活性剤・塗料製造業	
	176 医薬品製造業	
	177 化粧品・歯磨・その他の化粧用調整品製造業	
179 その他の化学工業		
18 石油製品・石炭製品製造業	181 石油精製業	
	182 潤滑油・グリース製造業(石油精製業によらないもの)	
	183 コークス製造業	
	184 舗装材料製造業	
	189 その他の石油製品・石炭製品製造業	

大分類	中分類	小分類
F 製造業	プラスチック製品製造業 (別掲を除く)	191 プラスチック板・棒・管・継手・異形押出製品製造業
		192 プラスチックフィルム・シート・床材・合成皮革製造業
		193 工業用プラスチック製品製造業
		194 発泡・強化プラスチック製品製造業
		199 その他のプラスチック製品製造業
	20 ゴム製品製造業	201 タイヤ・チューブ製造業
		202 ゴム製・プラスチック製履物・同附属品製造業
		203 ゴムベルト・ゴムホース・工業用ゴム製品製造業
		209 その他のゴム製品製造業
	21 なめし革・同製品・毛皮製造業	211 なめし革製造業
		212 工業用革製品製造業(手袋を除く)
		213 革製履物用材料・同附属品製造業
		214 革製履物製造業
		215 革製手袋製造業
		216 かばん製造業
		217 袋物製造業
		218 毛皮製造業
		219 その他のなめし革製品製造業
	22 窯業・土石製品製造業	221 ガラス・同製品製造業
		222 セメント・同製品製造業
		223 建設用粘土製品製造業(陶磁器製を除く)
		224 陶磁器・同関連製品製造業
		225 耐火物製造業
		226 炭素・黒鉛製品製造業
		227 研磨材・同製品製造業
		228 骨材・石工品等製造業
		229 その他の窯業・土石製品製造業
		23 鉄鋼業
	232 製鋼・製鋼圧延業	
	233 製鋼を行わない鋼材製造業(表面処理鋼材を除く)	
234 表面処理鋼材製造業		
235 鉄素形材製造業		
239 その他の鉄鋼業		
24 非鉄金属製造業	241 非鉄金属第1次製錬・精製業	
	242 非鉄金属第2次製錬・精製業(非鉄金属合金製造業を含む)	
	243 非鉄金属・同合金圧延業(抽伸, 押出しを含む)	
	244 電線・ケーブル製造業	
	245 非鉄金属素形材製造業	
	249 その他の非鉄金属製造業	
25 金属製品製造業	251 ブリキ缶・その他のめっき板等製品製造業	
	252 洋食器・刃物・手道具・金物類製造業	
	253 暖房装置・配管工事用附属品製造業	
	254 建設用・建築用金属製品製造業(製缶板金業を含む)	
	255 金属素形材製品製造業	
	256 金属被覆・彫刻業, 熱処理業(ほうろう鉄器を除く)	
	257 金属線製品製造業(ねじ類を除く)	
	258 ボルト・ナット・リベット・小ねじ・木ねじ等製造業	
	259 その他の金属製品製造業	

大分類	中分類	小分類
F 製造業	26 一般機械器具製造業	261 ボイラ・原動機製造業
		262 農業用機械製造業(農業用器具を除く)
		263 建設機械・鉱山機械製造業
		264 金属加工機械製造業
		265 繊維機械製造業
		266 特殊産業用機械製造業
		267 一般産業用機械・装置製造業
		268 事務用・サービス用・民生用機械器具製造業
		269 その他の機械・同部分品製造業
	27 電気機械器具製造業	271 発電用・送電用・配電用・産業用電気機械器具製造業
		272 民生用電気機械器具製造業
		273 電球・電気照明器具製造業
		274 電子応用装置製造業
		275 電気計測器製造業
	28 情報通信機械器具製造業	281 通信機械器具・同関連機械器具製造業
		282 電子計算機・同附属装置製造業
	29 電子部品・デバイス製造業	291 電子部品・デバイス製造業
	30 輸送用機械器具製造業	301 自動車・同附属品製造業
		302 鉄道車両・同部分品製造業
		303 船舶製造・修理業, 船用機関製造業
		304 航空機・同附属品製造業
		305 産業用運搬車両・同部分品・附属品製造業
		309 その他の輸送用機械器具製造業
	31 精密機械器具製造業	311 計量器・測定器・分析機器・試験機製造業
		312 測量機械器具製造業
		313 医療用機械器具・医療用品製造業
		314 理化学機械器具製造業
		315 光学機械器具・レンズ製造業
		316 眼鏡製造業(枠を含む)
		317 時計・同部分品製造業
	32 その他の製造業	321 貴金属・宝石製品製造業
		322 楽器製造業
		323 がん具・運動用具製造業
		32A がん具製造業
		32B 運動用具製造業
		324 ペン・鉛筆・絵画用品・その他の事務用品製造業
		325 装身具・装飾品・ボタン・同関連品製造業(貴金属・宝石製を除く)
		326 漆器製造業
		327 畳・傘等生活雑貨製品製造業
		328 武器製造業
		329 他に分類されない製造業
		32C 情報記録物製造業(新聞, 書籍等の印刷物を除く)
32D 他に分類されないその他の製造業		
G 電気・ガス・熱供給・水道業	33 電気業	331 電気業
	34 ガス業	341 ガス業
	35 熱供給業	351 熱供給業
	36 水道業	361 上水道業
		362 工業用水道業
		363 下水道業

大分類	中分類	小分類
H 情報通信業	37 通 信 業	371 信書送達業
		372 固定電気通信業
		373 移動電気通信業
		374 電気通信に附帯するサービス業
	38 放 送 業	381 公共放送業（有線放送業を除く）
		382 民間放送業（有線放送業を除く）
		383 有線放送業
	39 情報サービス業	391 ソフトウェア業
		392 情報処理・提供サービス業
		39A 情報処理サービス業
		39B 情報提供サービス業
	39C その他の情報処理・提供サービス業	39C
	40 インターネット 附随サービス業	401 インターネット附随サービス業
	41 映像・音声・文 字情報制作業	411 映像情報制作・配給業
		412 音声情報制作業
		413 新聞業
414 出版業		
415 映像・音声・文字情報制作に附帯するサービス業		
41A ニュース供給業		
41B その他の映像・音声・文字情報制作に附帯するサービス業		
I 運 輸 業	42 鉄 道 業	421 鉄道業
	43 道路旅客運送業	431 一般乗合旅客自動車運送業
		432 一般乗用旅客自動車運送業
		433 一般貸切旅客自動車運送業
		439 その他の道路旅客運送業
	44 道路貨物運送業	441 一般貨物自動車運送業
		442 特定貨物自動車運送業
		443 貨物軽自動車運送業
		444 集配利用運送業
		449 その他の道路貨物運送業
	45 水 運 業	451 外航海運業
		452 沿海海運業
		453 内陸水運業
		454 船舶貸渡業
	46 航 空 運 輸 業	461 航空運送業
		462 航空機使用業(航空運送業を除く)
	47 倉 庫 業	471 倉庫業（冷蔵倉庫業を除く）
		472 冷蔵倉庫業
	48 運 輸 に 附 帯 す る サービス業	481 港湾運送業
		482 貨物運送取扱業（集配利用運送業を除く）
		483 運送代理店
484 こん包業		
485 運輸施設提供業		
489 その他の運輸に附帯するサービス業		
J 卸売・小売業	49 各種商品卸売業	491 各種商品卸売業
		49A 各種商品卸売業(従業者が常時100人以上のもの)
		49B その他の各種商品卸売業
	50 織 維 ・ 衣 服 等 卸 売 業	501 繊維品卸売業(衣服,身の回り品を除く)
502 衣服・身の回り品卸売業		



大分類	中分類	小分類
J 卸売・小売業	51 飲食料品卸売業	511 農畜産物・水産物卸売業
		51A 米穀類卸売業
		51B 野菜・果実卸売業
		51C 食肉卸売業
		51D 生鮮魚介卸売業
		51E その他の農畜産物・水産物卸売業
		512 食料・飲料卸売業
	52 建築材料，鉱物・金属材料等卸売業	521 建築材料卸売業
		522 化学製品卸売業
		523 鉱物・金属材料卸売業
		524 再生資源卸売業
	53 機械器具卸売業	531 一般機械器具卸売業
		532 自動車卸売業
		533 電気機械器具卸売業
		539 その他の機械器具卸売業
	54 その他の卸売業	541 家具・建具・じゅう器等卸売業
		542 医薬品・化粧品等卸売業
		549 他に分類されない卸売業
		54A 代理商，仲立業
		54B 他に分類されないその他の卸売業
	55 各種商品小売業	551 百貨店，総合スーパー
		559 その他の各種商品小売業(従業者が常時50人未満のもの)
	56 織物・衣服・身の回り品小売業	561 呉服・服地・寝具小売業
		562 男子服小売業
		563 婦人・子供服小売業
		564 靴・履物小売業
		569 その他の織物・衣服・身の回り品小売業
	57 飲食料品小売業	571 各種食料品小売業
		572 酒小売業
		573 食肉小売業
		574 鮮魚小売業
		575 野菜・果実小売業
		576 菓子・パン小売業
		577 米穀類小売業
		579 その他の飲食料品小売業
		57A 料理品小売業
		57B 他に分類されない飲食料品小売業
	58 自動車・自転車小売業	581 自動車小売業
		582 自転車小売業
	59 家具・じゅう器・機械器具小売業	591 家具・建具・畳小売業
		592 機械器具小売業
599 その他のじゅう器小売業		

大分類	中分類	小分類	
J 卸売・小売業	60 その他の小売業	601 医薬品・化粧品小売業	
		602 農耕用品小売業	
		603 燃料小売業	
		604 書籍・文房具小売業	
		605 スポーツ用品・がん具・娯楽用品・楽器小売業	
		60A スポーツ用品小売業	
		60B がん具・娯楽用品小売業	
		60C 楽器小売業	
		606 写真機・写真材料小売業	
		607 時計・眼鏡・光学機械小売業	
		609 他に分類されない小売業	
		60D 花・植木小売業	
		60E 中古品小売業（他に分類されないもの）	
		60F 他に分類されないその他の小売業	
K 金融・保険業	61 銀行業	611 中央銀行	
		612 銀行（中央銀行を除く）	
	62 協同組織金融業	621 中小企業等金融業	
		622 農林水産金融業	
	63 郵便貯金取扱機関，政府関係金融機関	631 郵便貯金・為替・振替業務取扱機関	
		632 政府関係金融機関	
	64 貸金業，投資業等非預金信用機関	641 貸金業	
		642 質屋	
		643 クレジットカード業，割賦金融業	
		649 その他の貸金業，投資業等非預金信用機関	
	65 証券業，商品先物取引業	651 証券業	
		652 証券業類似業	
		653 商品先物取引業，商品投資業	
	66 補助的金融業，金融附帯業	661 補助的金融業，金融附帯業	
	67 保険業（保険媒介代理業，保険サービス業を含む）	671 生命保険業	
		672 損害保険業	
		673 共済事業	
		674 保険媒介代理業	
		675 保険サービス業	
	L 不動産業	68 不動産取引業	681 建物売買業，土地売買業
			682 不動産代理業・仲介業
69 不動産賃貸業・管理業		691 不動産賃貸業（貸家業，貸間業を除く）	
		692 貸家業，貸間業	
		693 駐車場業	
		694 不動産管理業	

大分類	中分類	小分類
M 飲食店, 宿泊業	70 一般飲食店	701 食堂, レストラン
		70A 一般食堂
		70B 日本料理店
		70C 西洋料理店
		70D 中華料理店
		70E 焼肉店 (東洋料理のもの)
		70F その他の食堂, レストラン
		702 そば・うどん店
		703 すし店
		704 喫茶店
		709 その他の一般飲食店
		70G ハンバーガー店
	70H お好み焼店	
	70J 他に分類されない一般飲食店	
	71 遊興飲食店	711 料亭
		712 バー, キャバレー, ナイトクラブ
713 酒場, ビヤホール		
72 宿泊業	721 旅館, ホテル	
	722 簡易宿所	
	723 下宿業	
	729 その他の宿泊業	
	72A 会社・団体の宿泊所	
	72B 他に分類されない宿泊所	
N 医療, 福祉	73 医療業	731 病院
		732 一般診療所
		733 歯科診療所
		734 助産・看護業
		73A 助産所
		73B 看護業
		735 療術業
		736 医療に附帯するサービス業
		73C 歯科技工所
		73D その他の医療に附帯するサービス業
	74 保健衛生	741 保健所
		742 健康相談施設
		749 その他の保健衛生
	75 社会保険・社会福祉・介護事業	751 社会保険事業団体
		752 福祉事務所
		753 児童福祉事業
		75A 保育所
		75B その他の児童福祉事業
		754 老人福祉・介護事業 (訪問介護事業を除く)
		75C 特別養護老人ホーム
		75D 介護老人保健施設
		75E 有料老人ホーム
		75F その他の老人福祉・介護事業
755 障害者福祉事業		
759 その他の社会保険・社会福祉・介護事業		
75G 更生保護事業		
75H 訪問介護事業		
75J 他に分類されない社会保険・社会福祉・介護事業		

大分類	中分類	小分類
O 教育, 学習支援業	76 学校教育	761 小学校
		762 中学校
		763 高等学校, 中等教育学校
		764 高等教育機関
		765 特殊教育諸学校
		766 幼稚園
		767 専修学校, 各種学校
	77 その他の教育, 学習支援業	771 社会教育
		77A 公民館
		77B 図書館
		77C 博物館, 美術館
		77D 動物園, 植物園, 水族館
		77E その他の社会教育
		772 職業・教育支援施設
		773 学習塾
		774 教養・技能教授業
		77F 音楽教授業
		77G 書道教授業
		77H 生花・茶道教授業
		77J そろばん教授業
77K 外国語会話教授業		
77L スポーツ・健康教授業 (フィットネスクラブを除く)		
77M フィットネスクラブ		
77N その他の教養・技能教授業		
779 他に分類されない教育, 学習支援業		
P 複合サービス事業	78 郵便局 (別掲を除く)	781 郵便局 782 郵便局受託業
	79 協同組合 (他に分類されないもの)	791 農林水産業協同組合 (他に分類されないもの)
		792 事業協同組合 (他に分類されないもの)
Q サービス業 (他に分類されないもの)	80 専門サービス業 (他に分類されないもの)	801 法律事務所, 特許事務所
		80A 法律事務所
		80B 特許事務所
		802 公証人役場, 司法書士事務所
		803 公認会計士事務所, 税理士事務所
		80C 公認会計士事務所
		80D 税理士事務所
		804 獣医業
		805 土木建築サービス業
		80E 建築設計業
		80F 測量業
		80G その他の土木建築サービス業
		806 デザイン・機械設計業
		80H デザイン業
		80J 機械設計業
807 著述・芸術家業		
808 写真業		
809 その他の専門サービス業		
80K 興信所		
80L 他に分類されない専門サービス業		

大分類	中分類	小分類
サービス業 Q（他に分類されないもの）	81 学術・開発 研究機関	811 自然科学研究所
		812 人文・社会科学研究所
	82 洗濯・理容・美容 ・浴場業	821 洗濯業
		82A 普通洗濯業
		82B リネンサプライ業
		822 理容業
		823 美容業
		824 公衆浴場業
		825 特殊浴場業
	829 その他の洗濯・理容・美容・浴場業	
	83 その他の生活関連 サービス業	831 旅行業
		833 衣服裁縫修理業
		834 物品預り業
		835 火葬・墓地管理業
		836 冠婚葬祭業
		83A 葬儀業
		83B 結婚式場業
		83C 冠婚葬祭互助会
		839 他に分類されない生活関連サービス業
		83D 写真現像・焼付業
	83E 他に分類されないその他の生活関連サービス業	
	84 娯楽業	841 映画館
		842 興行場（別掲を除く），興行団
		843 競輪・競馬等の競走場，競技団
		844 スポーツ施設提供業
		84A スポーツ施設提供業（別掲を除く）
		84B 体育館
		84C ゴルフ場
		84D ゴルフ練習場
		84E ボウリング場
		84F テニス場
		84G バッティング・テニス練習場
		845 公園，遊園地
		846 遊戯場
		84H マージャンクラブ
		84J パチンコホール
		84K ゲームセンター
		84L その他の遊戯場
		849 その他の娯楽業
	84M カラオケボックス業	
	84N 他に分類されない娯楽業	
	85 廃棄物処理業	851 一般廃棄物処理業
		852 産業廃棄物処理業
		869 その他の廃棄物処理業
	86 自動車整備業	861 自動車整備業
	87 機械等修理業 （別掲を除く）	871 機械修理業（電気機械器具を除く）
		872 電気機械器具修理業
873 表具業		
879 その他の修理業		

大 分 類	中 分 類	小 分 類
サービス業 Q（他に分類されないもの）	88 物 品 賃 貸 業	881 各種物品賃貸業
		882 産業用機械器具賃貸業
		883 事務用機械器具賃貸業
		884 自動車賃貸業
		885 スポーツ・娯楽用品賃貸業
		889 その他の物品賃貸業
		88A 音楽・映像記録物賃貸業（別掲を除く）
		88B 他に分類されない物品賃貸業
	89 広 告 業	891 広告代理業
		899 その他の広告業
	90 その他の事業サービス業	901 速記・ワープロ入力・複写業
		902 商品検査業
		903 計量証明業
		904 建物サービス業
		905 民営職業紹介業
		906 警備業
		909 他に分類されない事業サービス業
		90A 労働者派遣業
		90B 他に分類されないその他の事業サービス業
		91 政治・経済・文化団体
	912 労働団体	
	913 学術・文化団体	
	914 政治団体	
	919 他に分類されない非営利的団体	
	92 宗 教	921 神道系宗教
		922 仏教系宗教
923 キリスト教系宗教		
929 その他の宗教		
93 その他のサービス業	931 集会場	
	932 と畜場	
	939 他に分類されないサービス業	
	95 国 家 公 務	951 立法機関
952 司法機関		
953 行政機関		
96 地 方 公 務	961 都道府県機関	
	962 市町村機関	
公務（他に分類されないもの） R		

---

平成18年

**川崎市の事業所**

平成20年（2008年）3月発行

発行 川崎市  
編集 総合企画局都市経営部統計情報課  
川崎市川崎区宮本町1番地  
TEL 044(200)2111（大代表）

---



KAWASAKI CITY

川崎市