

# 川崎市の人口（4）

平成27年国勢調査結果報告書

（従業地・通学地による人口・就業状態等集計結果）

川 崎 市

## はじめに

本書は本年10月に刊行いたしました「川崎市の人口（3）（人口重心及び就業状態等基本集計結果）」に次ぐもので、先に総務省から公表されている平成27年国勢調査「従業地・通学地による人口・就業状態等集計結果」を基に、川崎市に関する主要な調査結果を分析、集計して収録したものです。

国勢調査は、全国・都道府県・市区町村の人口・世帯の状況を明らかにし、国や地方公共団体の行政に必要な基礎資料を得ることを目的として実施される我が国の最も基本的な統計調査で、大正9年以来ほぼ5年ごとに実施されており、平成27年国勢調査はその第20回目に当たっています。

この報告書が、市民の皆様を始めとして産業、学術研究、行政関係者等、多くの皆様に活用いただければ幸いです。

おわりに、この報告書を刊行するにあたりまして、国勢調査に御協力いただきました市民の皆様、調査員及び指導員並びに関係各位に深く御礼申し上げます。また、今後の調査におきましても、一層の御協力を賜りますよう、よろしくお願い申し上げます。

平成29年12月

川崎市総務企画局長 加藤 順一

# 目 次

## 平成27年国勢調査結果（従業地・通学地による人口・就業状態等集計結果）

1 川崎市を常住地とする就業者・通学者	1
2 川崎市を従業地・通学地とする就業者・通学者	16
3 夜間人口（常住人口）と昼間人口	30
4 常住地・従業地による産業別就業者	39
5 常住地・従業地による職業別就業者	53

用語の解説	63
-------	----

## 統計表

第1表 常住地又は従業地・通学地による年齢(5歳階級)、男女別人口及び就業者数 (有配偶の女性就業者－特掲)	66
第2表 常住地による従業・通学市区町村、男女別15歳以上就業者数及び15歳以上 通学者数(15歳未満通学者を含む通学者－特掲)	82
第3表 従業地・通学地による常住市区町村、男女別15歳以上就業者数及び15歳以上 通学者数(15歳未満通学者を含む通学者－特掲)	98
第4表 常住地又は従業地による産業(大分類)、男女別15歳以上就業者数(雇用者－特掲)	114
第5表 常住地による従業市区町、産業(大分類)別15歳以上就業者数	122
第6表 常住地又は従業地による職業(大分類)、男女15歳以上就業者数(雇用者－特掲)	140
第7表 常住地による従業市区町村、職業(大分類)別15歳以上就業者数	144

統計表一覧	153
-------	-----

【参考】平成27年国勢調査の集計体系及び結果の公表・提供一覧（総務省統計局）	154
----------------------------------------	-----

## 利用上の注意

- 1 数値の単位未満は四捨五入を原則としています。したがって、総数と内訳の合計とが一致しない場合があります。また、同様に割合とその差（ポイント）が一致しない場合があります。
- 2 表中の「－」は皆無又は該当数字なし、「0」、「0.0」は単位未満を示しています。
- 3 各種割合は、特に注記のない限り、分母から不詳を除いて算出しています。

# 平成 27 年国勢調査

## 従業地・通学地による人口・就業状態等集計結果

平成 27 年国勢調査（平成 27 年 10 月 1 日現在）の従業地・通学地による人口・就業状態等集計結果（通勤・通学人口、従業地による就業者の産業・職業別構成など）が総務省統計局から公表されましたので、川崎市分の概要を紹介します。なお、用語の意味については、「用語の解説」（P. 63）を御参照ください。

### 1 川崎市を常住地とする就業者・通学者

#### (1) 就業者・通学者

川崎市を常住地とする就業者・通学者は 743,902 人

平成 27 年 10 月 1 日現在における本市に常住する 15 歳以上の就業者及び通学者は 743,902 人で、前回調査（平成 22 年）の 708,973 人から 34,929 人（4.9%）増加しました。

就業者・通学者の内訳をみると、「市内」（職場又は学校が市内にある人）は 291,968 人（就業者・通学者の 41.5%）となっています。また、「自区」（職場又は学校が区内にある人）は 206,409 人（同 29.3%）、「他区」（職場又は学校が市内の他の区にある人）は 85,559 人（12.2%）となっています。

一方、「市外」（職場又は学校が市外にある人）は 411,746 人（58.5%）で、このうち「県内」（職場又は学校が県内の他の市町村にある人）は 94,800 人（13.5%）、「他県」（職場又は学校が他の都道府県にある人）は 316,946 人（45.0%）となっています。また、347,497 人（49.4%）が、本市に隣接する横浜市と東京都区部に従業・通学しています。（表 1）

表 1 常住地による従業地・通学地別 15 歳以上就業者・通学者数の推移(H17～H27)

常 住 地 に よ る 従 業 地 ・ 通 学 地	実 数			増 加 率 (%)			割 合 (%)		
	平成17年	平成22年	平成27年	平成17年	平成22年	平成27年	平成17年	平成22年	平成27年
総 数 1)	769 145	708 973	743 902	5.5	△ 7.8	4.9	100.0	100.0	100.0
市 内	374 166	284 103	291 968	7.8	△ 24.1	2.8	48.6	42.9	41.5
自 区	276 047	203 223	206 409	11.9	△ 26.4	1.6	35.9	30.7	29.3
自 宅	48 568	37 149	42 621	△ 6.4	△ 23.5	14.7	6.3	5.6	6.1
自 宅	227 479	166 074	163 788	16.8	△ 27.0	△ 1.4	29.6	25.1	23.3
他 区	98 119	80 880	85 559	△ 2.3	△ 17.6	5.8	12.8	12.2	12.2
市 外	394 979	378 726	411 746	3.4	△ 4.1	8.7	51.4	57.1	58.5
県 内	87 957	87 756	94 800	2.6	△ 0.2	8.0	11.4	13.2	13.5
横 浜 市	70 700	70 753	76 075	1.9	0.1	7.5	9.2	10.7	10.8
そ の 他 の 市 町 村	17 257	17 003	18 725	5.4	△ 1.5	10.1	2.2	2.6	2.7
他 県	307 022	290 970	316 946	3.6	△ 5.2	8.9	39.9	43.9	45.0
東 京 都	297 579	282 422	305 709	3.4	△ 5.1	8.2	38.7	42.6	43.4
区 部	265 782	251 202	271 422	3.7	△ 5.5	8.0	34.6	37.9	38.6
そ の 他 の 市 町 村	31 797	31 220	34 287	1.3	△ 1.8	9.8	4.1	4.7	4.9
そ の 他 の 道 府 県	9 443	8 548	11 237	10.0	△ 9.5	31.5	1.2	1.3	1.6

1) 従業地・通学地「不詳」、他市区町村に従業・通学で従業・通学市区町村「不詳」を含む。

(注)割合は従業地・通学地「不詳」、他市区町村に従業・通学で従業・通学市区町村「不詳」を除いて算出。

川崎市を常住地とする就業者は 676,420 人 市内従業者が増加

本市に常住する 15 歳以上の就業者は 676,420 人で、前回調査から 37,987 人 (6.0%) 増加しました。

本市に常住する就業者を従業地別にみると、「市内」で就業する人 (以下「市内就業者」という。) は 269,887 人 (就業者の 42.2%) で、このうち「自宅」(職場が自宅にある人) は 42,621 人 (同 6.7%)、「自区自宅外」(職場が自宅以外の自分の住んでいる区内にある人) は 149,898 人 (同 23.5%)、「他区」は 77,368 人 (同 12.1%) となっています。

「市外」で就業する人 (以下「市外就業者」という。) は 369,033 人 (同 57.8%) で、このうち「県内」は 81,832 人 (同 12.8%) で、「他県」は 287,201 人 (同 45.0%) となっています。

前回調査と比較すると、市内就業者は 3.2% の増加、市外就業者も 8.9% の増加となっており、「市内」・「市外」とともに増加したことがわかります。(表 2、図 1)

表 2 常住地による従業地別 15 歳以上就業者数の推移 (H17~H27)

常住地による 従業地	実数			増加率 (%)			割合 (%)		
	平成17年	平成22年	平成27年	平成17年	平成22年	平成27年	平成17年	平成22年	平成27年
総数	697 009	638 433	676 420	7.3	△ 8.4	6.0	100.0	100.0	100.0
市内	344 466	261 591	269 887	9.8	△ 24.1	3.2	49.4	43.6	42.2
自区	255 296	188 423	192 519	13.9	△ 26.2	2.2	36.6	31.4	30.1
自宅	48 568	37 149	42 621	△ 6.4	△ 23.5	14.7	7.0	6.2	6.7
自宅外	206 728	151 274	149 898	20.0	△ 26.8	△ 0.9	29.7	25.2	23.5
他区	89 170	73 168	77 368	△ 0.4	△ 17.9	5.7	12.8	12.2	12.1
市外	352 543	338 777	369 033	5.0	△ 3.9	8.9	50.6	56.4	57.8
県内	76 691	75 857	81 832	4.4	△ 1.1	7.9	11.0	12.6	12.8
横浜市	62 900	62 344	66 806	3.7	△ 0.9	7.2	9.0	10.4	10.5
その他の市町村	13 791	13 513	15 026	8.0	△ 2.0	11.2	2.0	2.3	2.4
他県	275 852	262 920	287 201	5.2	△ 4.7	9.2	39.6	43.8	45.0
東京都	267 685	255 407	277 358	5.0	△ 4.6	8.6	38.4	42.5	43.4
区部	242 782	230 531	249 584	5.0	△ 5.0	8.3	34.8	38.4	39.1
その他の市町村	24 903	24 876	27 774	4.5	△ 0.1	11.6	3.6	4.1	4.3
その他の道府県	8 167	7 513	9 843	12.4	△ 8.0	31.0	1.2	1.3	1.5

1) 従業地「不詳」、他市区町村に従業で従業地「不詳」を含む。  
(注)割合は従業地「不詳」、他市区町村に従業で従業地「不詳」を除いて算出。

図 1 常住地による従業地別 15 歳以上就業者割合の推移 (H17~H27)

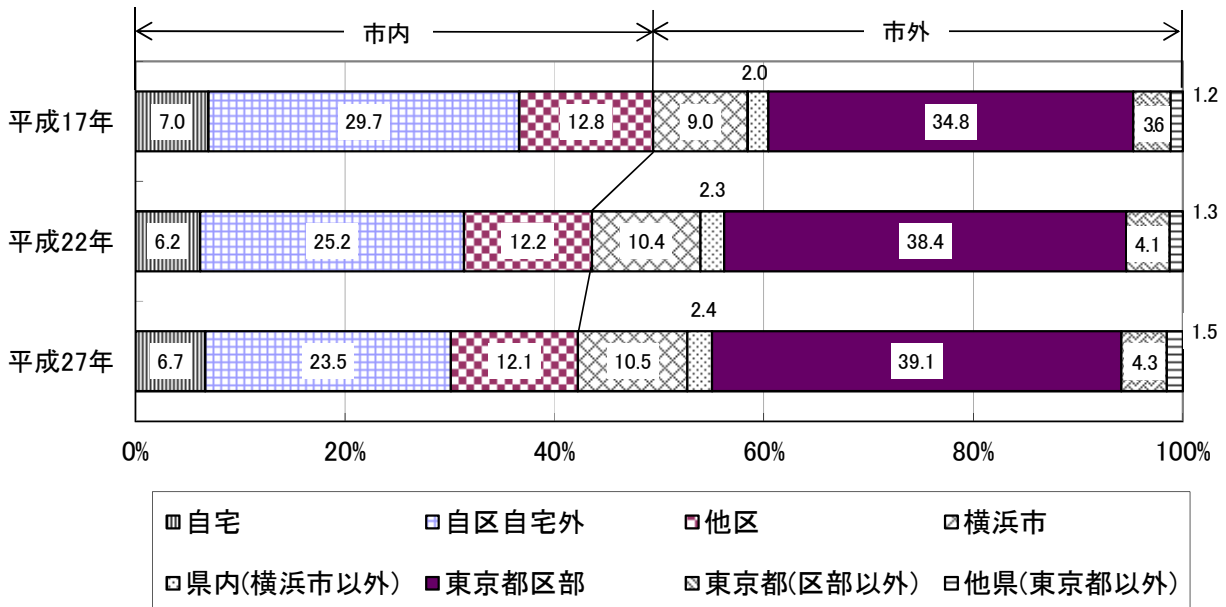

川崎市を常住地とする通学者は 67,482 人 市内通学者が減少

本市に常住する 15 歳以上の通学者は、前回調査から 3,058 人 (△4.3%) 減少し、67,482 人となりました。通学者は、少子化に伴い、平成 2 年の 96,470 人をピークに減少傾向にあります。

通学者を通学地別にみると、「市内」は 22,081 人 (通学者の 34.1%) で、このうち「自区」は 13,890 人 (同 21.4%)、「他区」は 8,191 人 (同 12.6%) となっています。

「市外」は 42,713 人 (同 65.9%) で、このうち「県内」は 12,968 人 (同 20.0%)、「他県」は 29,745 人 (同 45.9%) となっています。また、東京都区部への通学者は 21,838 人 (同 33.7%) となっており、「他県」の 7 割以上を占めています。

前回調査と比較すると、「市内」が 1.9%減少、「市外」は 6.9%増加しました。さらに「市外」の内訳をみると、「県内」は 9.0%の増加、「他県」も 6.0%の増加となっており、「市外」に通学する人が増えたことがわかります。(表 3、図 2)

表 3 常住地による通学地別 15 歳以上通学者数の推移 (H17~H27)

常住地による通学地	実数			増加率 (%)			割合 (%)		
	平成17年	平成22年	平成27年	平成17年	平成22年	平成27年	平成17年	平成22年	平成27年
総数	72 136	70 540	67 482	△ 9.6	△ 2.2	△ 4.3	100.0	100.0	100.0
市内	29 700	22 512	22 081	△ 11.2	△ 24.2	△ 1.9	41.2	36.0	34.1
自区	20 751	14 800	13 890	△ 8.0	△ 28.7	△ 6.1	28.8	23.7	21.4
他区	8 949	7 712	8 191	△ 17.7	△ 13.8	6.2	12.4	12.3	12.6
市外	42 436	39 949	42 713	△ 8.5	△ 5.9	6.9	58.8	64.0	65.9
県内	11 266	11 899	12 968	△ 8.2	5.6	9.0	15.6	19.1	20.0
横浜市	7 800	8 409	9 269	△ 10.1	7.8	10.2	10.8	13.5	14.3
その他の市町村	3 466	3 490	3 699	△ 3.8	0.7	6.0	4.8	5.6	5.7
他県	31 170	28 050	29 745	△ 8.6	△ 10.0	6.0	43.2	44.9	45.9
東京都	29 894	27 015	28 351	△ 8.8	△ 9.6	4.9	41.4	43.3	43.8
区部	23 000	20 671	21 838	△ 8.8	△ 10.1	5.6	31.9	33.1	33.7
その他の市町村	6 894	6 344	6 513	△ 8.9	△ 8.0	2.7	9.6	10.2	10.1
その他の道府県	1 276	1 035	1 394	△ 3.1	△ 18.9	34.7	1.8	1.7	2.2

1) 従業地「不詳」、他市区町村に従業で従業地「不詳」を含む。

(注)割合は従業地「不詳」、他市区町村に従業で従業地「不詳」を除いて算出。

図 2 常住地による通学地別 15 歳以上通学者割合の推移 (H17~H27)

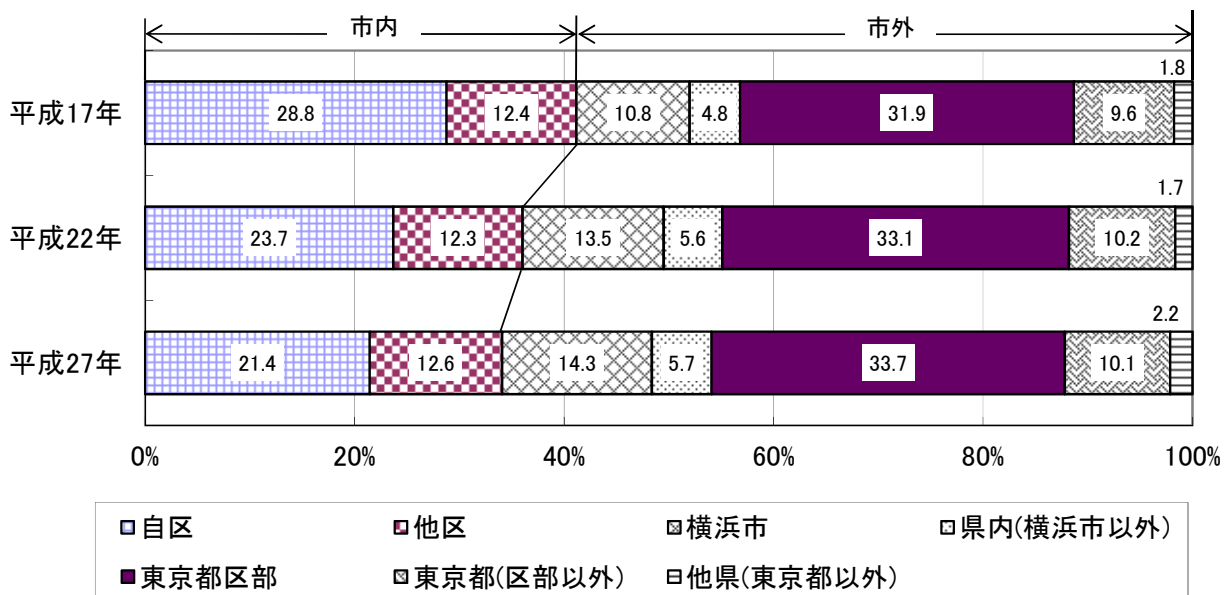

## (2) 男女、年齢別就業者

市内就業者の割合は「30～34歳」以上で女性が男性よりも高い

15歳以上就業者の従業地別割合を男女別にみると、市内就業者の割合は、男性が36.6%、女性が49.9%で女性の方が高くなっています。また、年齢（5歳階級）別にみると、15歳から29歳までの年齢階級では男性の方が高く、30歳以上の年齢階級では女性の方が高くなっています。

男性では、「自宅」は15歳から59歳までは10%未満と低いものの、「60～64歳」は10.3%、「65歳以上」は22.9%となっています。「自区自宅外」は「15～19歳」が38.1%と最も高く、「20～24歳」で27.3%、「25～29歳」で20.4%と低くなり、30歳から59歳は10%台となりますが、その後は拡大し、「65歳以上」は28.0%となっています。「他区」及び「県内」は、すべての年齢階級で10%台となっています。「他県」は「15～19歳」、「65歳以上」を除く各年齢階級で最も高い割合となっており、特に30歳から54歳までは、半数以上が「他県」を従業地としています。

女性では、「自宅」は15歳から59歳まで10%未満と低いものの、「60～64歳」は11.9%、「65歳以上」は26.2%となっています。「自区自宅外」は「15～19歳」は34.4%と高い割合を示しますが、「25～29歳」は17.8%と最も低く、その後は年齢が高くなるほど高く、「60～64歳」で43.1%と最も高くなり、「65歳以上」で再び低下しています。「他区」は全年齢階級で10%台となっています。「県内」は15歳から59歳までは10%台となっていますが、60歳以上では、10%未満と低くなっています。「他県」は「25～29歳」が54.8%と最も高く、年齢が高くなるにつれ低下し、「65歳以上」が最も低くなっています。

男性と女性を比較すると、男性は20歳から64歳までの各年齢階級で「他県」の割合が最も高いのに対し、女性は15歳から44歳までの各年齢階級では「他県」の割合が高いものの、「45～49歳」以上の年齢では「自区自宅外」の割合が最も高くなっています。（図3・4、表4）

図3 男女、年齢（5歳階級）別15歳以上就業者の市内就業者の割合(H27)



図4 男女、年齢（5歳階級）別15歳以上就業者の従業地別割合(H27)



表4 男女、年齢（5歳階級）別による従業地別15歳以上就業者数(H27)

男女、年齢別	総数 <sup>1)</sup>	市内				市外		
		総数	自宅	自区 自宅外	他区	総数	県内	他県
<b>実数</b>								
<b>男</b>								
総数	393 212	135 495	23 758	67 565	44 172	234 287	51 910	182 377
15～19歳	4 583	2 346	59	1 686	601	2 077	671	1 406
20～24	22 131	8 163	326	5 528	2 309	12 062	3 076	8 986
25～29	35 292	11 040	581	6 533	3 926	21 016	5 069	15 947
30～34	41 517	11 682	1 015	6 107	4 560	26 758	5 907	20 851
35～39	47 155	12 917	1 465	6 384	5 068	31 322	6 370	24 952
40～44	53 350	16 014	2 215	7 683	6 116	34 513	7 279	27 234
45～49	49 632	15 321	2 461	7 053	5 807	31 927	6 571	25 356
50～54	42 083	13 483	2 506	6 134	4 843	26 933	5 590	21 343
55～59	32 131	11 140	2 337	5 069	3 734	19 803	4 334	15 469
60～64	26 834	11 372	2 654	5 427	3 291	14 352	3 477	10 875
65歳以上	38 504	22 017	8 139	9 961	3 917	13 524	3 566	9 958
<b>女</b>								
総数	283 208	134 392	18 863	82 333	33 196	134 746	29 922	104 824
15～19歳	4 609	2 202	32	1 531	639	2 253	643	1 610
20～24	21 787	7 212	197	4 574	2 441	13 138	2 909	10 229
25～29	29 426	8 529	516	4 881	3 132	18 856	3 851	15 005
30～34	30 779	9 497	1 079	5 284	3 134	19 336	3 782	15 554
35～39	31 916	12 305	1 545	7 347	3 413	18 005	3 476	14 529
40～44	37 033	17 776	1 879	11 529	4 368	17 776	3 720	14 056
45～49	34 946	18 623	1 905	12 136	4 582	15 111	3 469	11 642
50～54	29 025	16 101	1 903	10 338	3 860	12 023	2 914	9 109
55～59	21 592	12 751	1 821	7 982	2 948	8 158	2 175	5 983
60～64	17 144	11 348	1 959	7 110	2 279	5 167	1 541	3 626
65歳以上	24 951	18 048	6 027	9 621	2 400	4 923	1 442	3 481
<b>割合 (%)</b>								
<b>男</b>								
総数	100.0	36.6	6.4	18.3	11.9	63.4	14.0	49.3
15～19歳	100.0	53.0	1.3	38.1	13.6	47.0	15.2	31.8
20～24	100.0	40.4	1.6	27.3	11.4	59.6	15.2	44.4
25～29	100.0	34.4	1.8	20.4	12.2	65.6	15.8	49.7
30～34	100.0	30.4	2.6	15.9	11.9	69.6	15.4	54.2
35～39	100.0	29.2	3.3	14.4	11.5	70.8	14.4	56.4
40～44	100.0	31.7	4.4	15.2	12.1	68.3	14.4	53.9
45～49	100.0	32.4	5.2	14.9	12.3	67.6	13.9	53.7
50～54	100.0	33.4	6.2	15.2	12.0	66.6	13.8	52.8
55～59	100.0	36.0	7.6	16.4	12.1	64.0	14.0	50.0
60～64	100.0	44.2	10.3	21.1	12.8	55.8	13.5	42.3
65歳以上	100.0	61.9	22.9	28.0	11.0	38.1	10.0	28.0
<b>女</b>								
総数	100.0	49.9	7.0	30.6	12.3	50.1	11.1	38.9
15～19歳	100.0	49.4	0.7	34.4	14.3	50.6	14.4	36.1
20～24	100.0	35.4	1.0	22.5	12.0	64.6	14.3	50.3
25～29	100.0	31.1	1.9	17.8	11.4	68.9	14.1	54.8
30～34	100.0	32.9	3.7	18.3	10.9	67.1	13.1	53.9
35～39	100.0	40.6	5.1	24.2	11.3	59.4	11.5	47.9
40～44	100.0	50.0	5.3	32.4	12.3	50.0	10.5	39.5
45～49	100.0	55.2	5.6	36.0	13.6	44.8	10.3	34.5
50～54	100.0	57.3	6.8	36.8	13.7	42.7	10.4	32.4
55～59	100.0	61.0	8.7	38.2	14.1	39.0	10.4	28.6
60～64	100.0	68.7	11.9	43.1	13.8	31.3	9.3	22.0
65歳以上	100.0	78.6	26.2	41.9	10.4	21.4	6.3	15.2

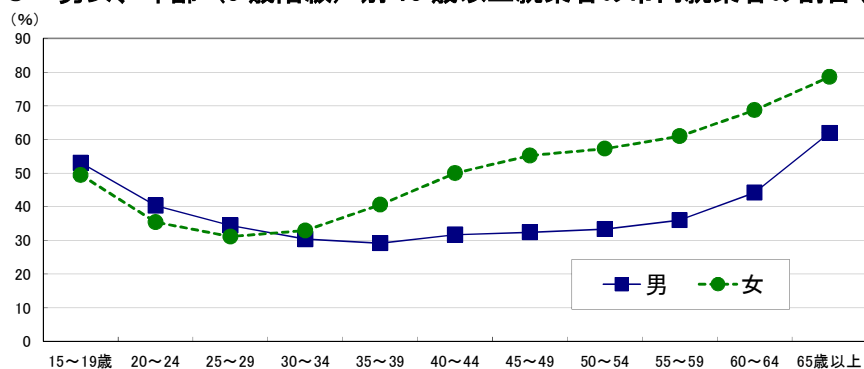
1) 従業地「不詳」、他市区町村に従業で従業地「不詳」を含む。

(注) 割合は従業地「不詳」、他市区町村に従業で従業地「不詳」を除いて算出。

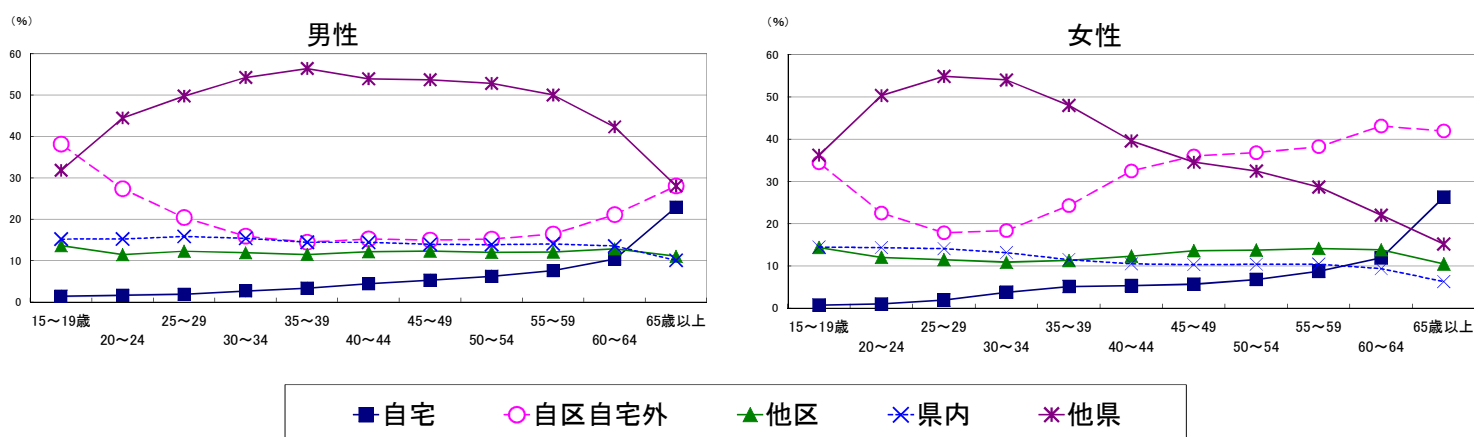

(3) 配偶関係別就業者

「有配偶」では女性の市内就業者の割合が高い

15歳以上市内就業者の割合を男女配偶関係別にみると、「未婚」では、男性が全ての年齢階級において女性より高くなっています。「有配偶」では、「15～19歳」以外の年齢階級で女性の方が高く、「30～34歳」以上では男性との差が大きく開いています。また、「死別・離別」は、女性の方が高くなっています。(図5・表5)

図5 配偶関係、男女、年齢(5歳階級)別15歳以上就業者の市内就業者の割合(H27)



表5 男女、年齢(5歳階級)別による配偶関係(3区分)、従業地別15歳以上就業者数(H27)

男女、年齢別	市内就業者			就業者のうち 市内就業者の割合(%)			【参考】市外就業者		
	未婚	有配偶	死別・離別	未婚	有配偶	死別・離別	未婚	有配偶	死別・離別
<b>男</b>									
総数	48 017	80 113	7 159	40.6	33.8	50.9	70 389	156 861	6 904
15～19歳	2 309	28	6	52.8	73.7	75.0	2 061	10	2
20～24	7 781	361	15	40.1	46.9	51.7	11 635	409	14
25～29	8 580	2 388	64	36.2	29.2	42.1	15 135	5 783	88
30～34	6 152	5 344	177	36.7	25.2	38.2	10 629	15 838	286
35～39	5 054	7 516	338	38.5	24.9	38.2	8 083	22 689	547
40～44	5 266	10 136	600	40.2	28.2	42.0	7 834	25 838	829
45～49	4 462	10 050	797	42.2	28.8	44.7	6 102	24 826	987
50～54	3 200	9 331	934	42.5	30.3	45.5	4 328	21 475	1 119
55～59	2 169	8 060	880	46.9	33.1	46.8	2 460	16 322	1 002
60～64	1 650	8 679	1 013	55.3	41.7	53.6	1 336	12 119	877
65歳以上	1 394	18 220	2 335	63.9	61.2	66.9	786	11 552	1 153
<b>女</b>									
総数	28 789	88 770	16 661	33.0	57.2	63.0	58 497	66 387	9 766
15～19歳	2 186	15	1	49.4	57.7	100.0	2 240	11	-
20～24	6 764	407	36	34.7	51.8	62.1	12 732	378	22
25～29	5 778	2 570	175	29.5	34.3	61.6	13 823	4 914	109
30～34	3 487	5 605	401	28.7	35.3	51.4	8 676	10 276	379
35～39	2 586	8 947	763	29.6	44.5	52.9	6 163	11 157	679
40～44	2 518	13 938	1 310	31.2	55.7	54.1	5 556	11 101	1 113
45～49	1 949	14 855	1 801	32.0	60.8	56.5	4 146	9 568	1 389
50～54	1 370	12 726	1 990	34.2	61.9	56.5	2 631	7 847	1 534
55～59	859	9 952	1 930	37.8	65.0	58.4	1 416	5 357	1 377
60～64	590	8 475	2 257	47.5	72.7	62.9	652	3 175	1 329
65歳以上	702	11 280	5 997	60.3	81.3	76.6	462	2 603	1 835

(注)割合は従業地「不詳」、他市区町村に従業で従業地「不詳」を除いて算出。

(4) 区別の状況

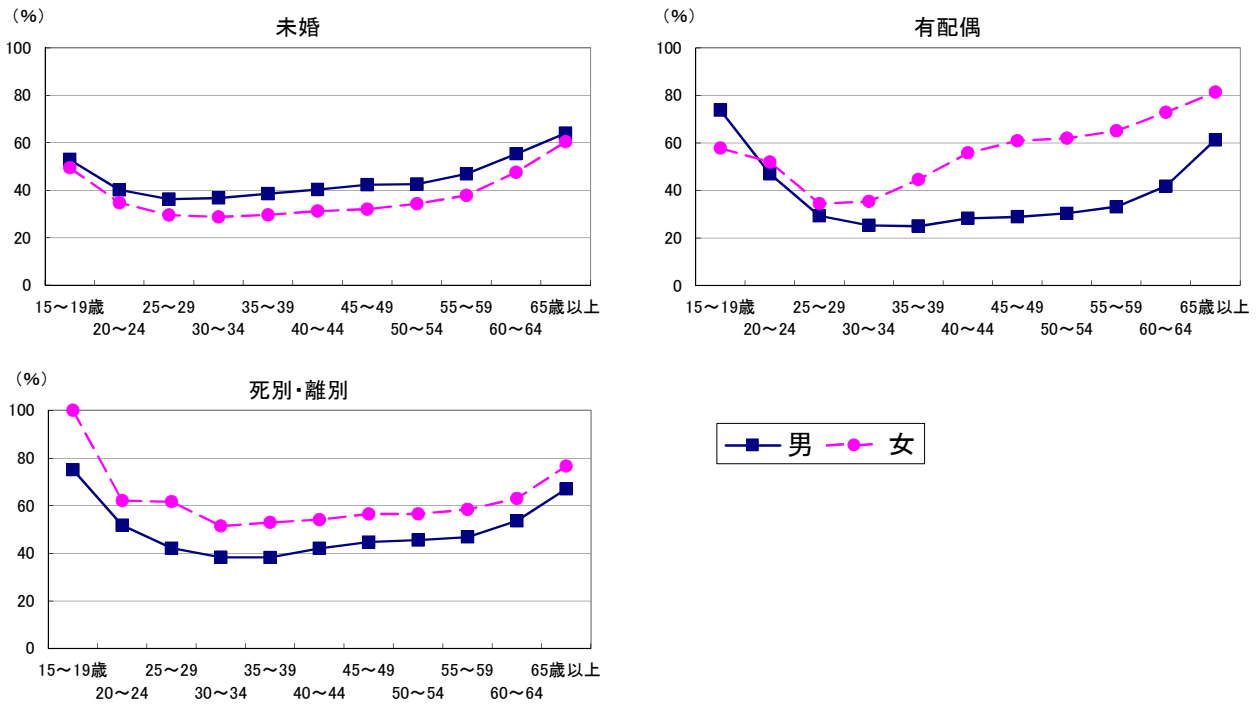
「市内」を従業地とする割合は川崎区が最も高い

15歳以上就業者の従業地別割合を区別にみると、「市内」は川崎区(56.5%)が最も高く、次いで幸区(45.0%)となっており、「市内」のうち「自宅」は宮前区、麻生区(7.2%)が高くなっています。「自区自宅外」の割合は川崎区(44.3%)が最も高く、最も低い麻生区(18.2%)の約2.4倍となっています。「他区」は幸区(16.4%)が最も高く、内訳をみると川崎区や中原区に通勤している人が8割を超えています。一方、最も割合の低い区は川崎区(5.2%)となっています。

「市外」をみると麻生区(64.9%)が最も高く、次いで中原区(62.4%)となっています。「市外」のうち横浜市に通勤する人の割合は幸区(14.1%)が最も高く、次いで宮前区(12.7%)となっています。内訳をみると幸区は鶴見区や港北区、宮前区は青葉区や都筑区に通勤している人が約5割を占めています。一方、最も割合の低い区は多摩区(5.8%)となっています。東京都区部に通勤する人の割合は中原区(45.0%)が最も高く、次いで高津区(43.5%)となっています。内訳をみると中原区は港区、千代田区又は渋谷区、高津区は港区、世田谷区又は千代田区に通勤している人の割合が高くなっています。一方、最も割合の低い区は川崎区(28.5%)となっています。東京都(区部を除く)に通勤する人の割合は麻生区(11.5%)が最も高く、次いで多摩区(10.5%)となっています。内訳をみると麻生区は、町田市、多摩市、稲城市の3市へ通勤している人が約6割を占め、多摩区は、府中市、調布市、町田市及び稲城市の4市へ通勤している人が約5割を占めています。(図6、表6・7)

図6 15歳以上就業者の従業地別割合(区別)(H27)



表6 男女、従業地別15歳以上就業者数(区別)(H27)

区、男女別	総数 <sup>1)</sup>	市内				市外		
		総数	自宅	自 区 自 宅 外	他区	総数	県内	他県
<b>実数</b>								
<b>総数</b>								
全市	676 420	269 887	42 621	149 898	77 368	369 033	81 832	287 201
川崎区	99 048	52 312	6 452	41 074	4 786	40 325	11 852	28 473
幸区	74 372	31 820	4 344	15 874	11 602	38 882	11 275	27 607
中原区	124 746	44 360	7 027	24 158	13 175	73 394	15 818	57 576
高津区	106 690	41 070	6 734	19 606	14 730	58 843	11 144	47 699
宮前区	99 207	37 252	6 823	17 676	12 753	57 927	13 900	44 027
多摩区	94 565	36 874	5 876	17 906	13 092	51 247	7 978	43 269
麻生区	77 792	26 199	5 365	13 604	7 230	48 415	9 865	38 550
<b>男</b>								
全市	393 212	135 495	23 758	67 565	44 172	234 287	51 910	182 377
川崎区	59 785	28 847	3 689	22 226	2 932	26 498	7 777	18 721
幸区	43 472	16 526	2 426	7 338	6 762	24 731	6 902	17 829
中原区	72 506	22 692	3 809	11 003	7 880	45 549	9 932	35 617
高津区	61 165	20 224	3 746	8 382	8 096	36 787	7 194	29 593
宮前区	56 942	17 383	3 780	6 530	7 073	37 199	8 120	29 079
多摩区	54 578	18 173	3 395	7 449	7 329	32 389	5 595	26 794
麻生区	44 764	11 650	2 913	4 637	4 100	31 134	6 390	24 744
<b>女</b>								
全市	283 208	134 392	18 863	82 333	33 196	134 746	29 922	104 824
川崎区	39 263	23 465	2 763	18 848	1 854	13 827	4 075	9 752
幸区	30 900	15 294	1 918	8 536	4 840	14 151	4 373	9 778
中原区	52 240	21 668	3 218	13 155	5 295	27 845	5 886	21 959
高津区	45 525	20 846	2 988	11 224	6 634	22 056	3 950	18 106
宮前区	42 265	19 869	3 043	11 146	5 680	20 728	5 780	14 948
多摩区	39 987	18 701	2 481	10 457	5 763	18 858	2 383	16 475
麻生区	33 028	14 549	2 452	8 967	3 130	17 281	3 475	13 806
<b>割合 (%)</b>								
<b>総数</b>								
全市	100.0	42.2	6.7	23.5	12.1	57.8	12.8	45.0
川崎区	100.0	56.5	7.0	44.3	5.2	43.5	12.8	30.7
幸区	100.0	45.0	6.1	22.5	16.4	55.0	15.9	39.0
中原区	100.0	37.7	6.0	20.5	11.2	62.3	13.4	48.9
高津区	100.0	41.1	6.7	19.6	14.7	58.9	11.2	47.7
宮前区	100.0	39.1	7.2	18.6	13.4	60.9	14.6	46.3
多摩区	100.0	41.8	6.7	20.3	14.9	58.2	9.1	49.1
麻生区	100.0	35.1	7.2	18.2	9.7	64.9	13.2	51.7
<b>男</b>								
全市	100.0	36.6	6.4	18.3	11.9	63.4	14.0	49.3
川崎区	100.0	52.1	6.7	40.2	5.3	47.9	14.1	33.8
幸区	100.0	40.1	5.9	17.8	16.4	59.9	16.7	43.2
中原区	100.0	33.3	5.6	16.1	11.5	66.7	14.6	52.2
高津区	100.0	35.5	6.6	14.7	14.2	64.5	12.6	51.9
宮前区	100.0	31.8	6.9	12.0	13.0	68.2	14.9	53.3
多摩区	100.0	35.9	6.7	14.7	14.5	64.1	11.1	53.0
麻生区	100.0	27.2	6.8	10.8	9.6	72.8	14.9	57.8
<b>女</b>								
全市	100.0	49.9	7.0	30.6	12.3	50.1	11.1	38.9
川崎区	100.0	62.9	7.4	50.5	5.0	37.1	10.9	26.2
幸区	100.0	51.9	6.5	29.0	16.4	48.1	14.9	33.2
中原区	100.0	43.8	6.5	26.6	10.7	56.2	11.9	44.3
高津区	100.0	48.6	7.0	26.2	15.5	51.4	9.2	42.2
宮前区	100.0	48.9	7.5	27.5	14.0	51.1	14.2	36.8
多摩区	100.0	49.8	6.6	27.8	15.3	50.2	6.3	43.9
麻生区	100.0	45.7	7.7	28.2	9.8	54.3	10.9	43.4

1) 従業地「不詳」、他市区町村に従業で従業地「不詳」を含む。

(注) 割合は従業地「不詳」、他市区町村に従業で従業地「不詳」を除いて算出。

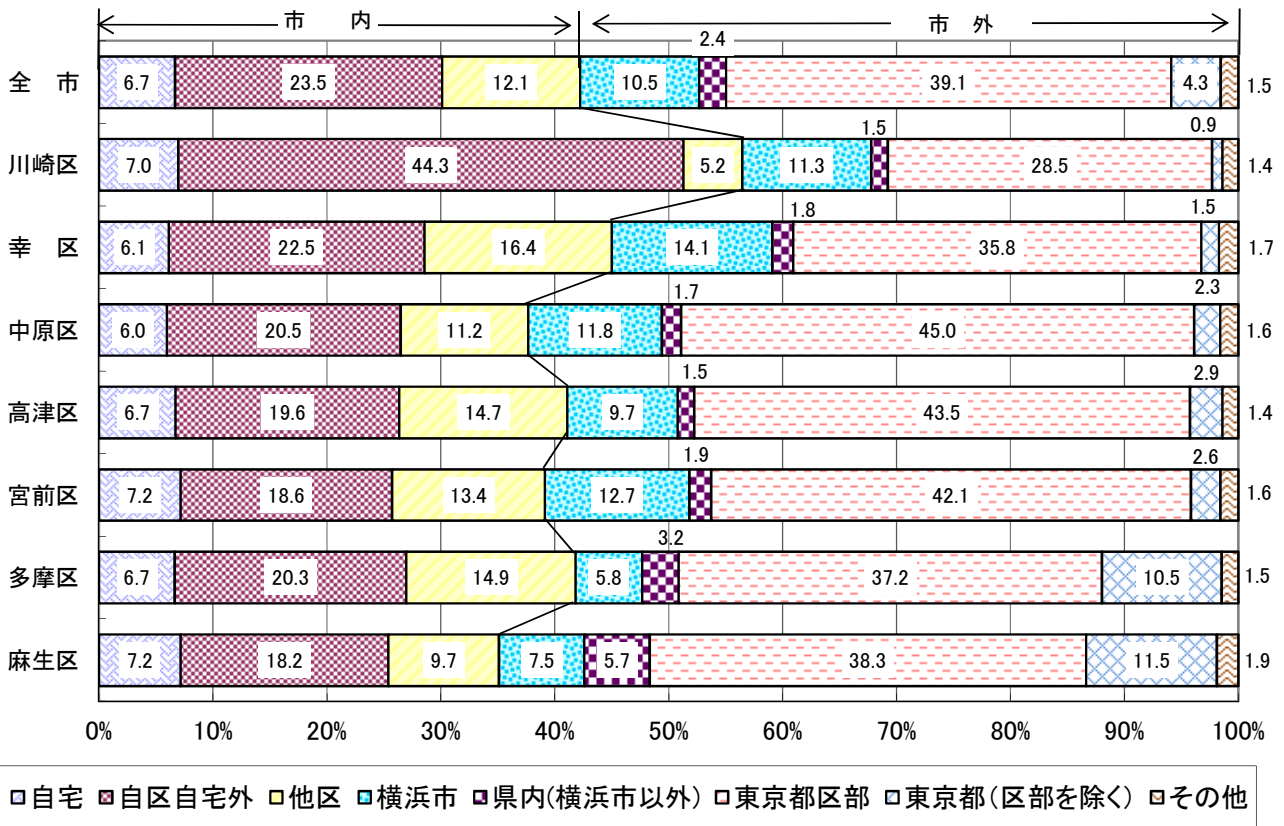
表7 従業地別 15歳以上就業者数の推移(区別)(H17~H27)

常住地による 従業地	実数			増加率(%)			割合(%)		
	平成17年	平成22年	平成27年	平成17年	平成22年	平成27年	平成17年	平成22年	平成27年
川崎区 1) 2)	106 326	97 169	99 048	5.6	△ 8.6	1.9	100.0	100.0	100.0
自宅	8 719	6 294	6 452	△ 17.3	△ 27.8	2.5	8.2	6.9	7.0
自区自宅外	54 077	43 331	41 074	8.9	△ 19.9	△ 5.2	50.9	47.5	44.3
他区	4 952	4 480	4 786	2.3	△ 9.5	6.8	4.7	4.9	5.2
横浜市	10 569	10 000	10 480	2.7	△ 5.4	4.8	9.9	11.0	11.3
県内(横浜市を除く)	1 431	1 270	1 372	11.4	△ 11.3	8.0	1.3	1.4	1.5
東京都区部	24 818	24 134	26 359	10.6	△ 2.8	9.2	23.3	26.5	28.5
東京都(区部を除く)	635	706	841	2.8	11.2	19.1	0.6	0.8	0.9
その他	1 125	991	1 273	△ 30.2	△ 11.9	28.5	1.1	1.1	1.4
幸区 1) 2)	73 854	70 050	74 372	4.3	△ 5.2	6.2	100.0	100.0	100.0
自宅	5 605	3 945	4 344	△ 10.9	△ 29.6	10.1	7.6	6.0	6.1
自区自宅外	17 965	15 336	15 874	6.7	△ 14.6	3.5	24.3	23.3	22.5
他区	14 512	11 092	11 602	△ 2.2	△ 23.6	4.6	19.6	16.9	16.4
横浜市	9 844	9 273	9 977	△ 1.3	△ 5.8	7.6	13.3	14.1	14.1
県内(横浜市を除く)	1 207	1 213	1 298	8.4	0.5	7.0	1.6	1.8	1.8
東京都区部	22 878	23 062	25 330	13.1	0.8	9.8	31.0	35.1	35.8
東京都(区部を除く)	871	837	1 086	19.5	△ 3.9	29.7	1.2	1.3	1.5
その他	972	931	1 191	20.9	△ 4.2	27.9	1.3	1.4	1.7
中原区 1) 2)	119 631	111 173	124 746	9.9	△ 7.1	12.2	100.0	100.0	100.0
自宅	7 792	5 818	7 027	△ 9.2	△ 25.3	20.8	6.5	5.6	6.0
自区自宅外	35 849	24 060	24 158	21.2	△ 32.9	0.4	30.0	23.1	20.5
他区	13 912	11 882	13 175	△ 1.3	△ 14.6	10.9	11.6	11.4	11.2
横浜市	11 624	12 062	13 842	4.5	3.8	14.8	9.7	11.6	11.8
県内(横浜市を除く)	1 565	1 583	1 976	9.7	1.2	24.8	1.3	1.5	1.7
東京都区部	45 603	45 479	53 031	11.7	△ 0.3	16.6	38.1	43.6	45.0
東京都(区部を除く)	2 030	2 158	2 688	△ 5.6	6.3	24.6	1.7	2.0	2.3
その他	1 256	1 235	1 857	22.2	△ 1.7	50.4	1.0	1.2	1.6
高津区 1) 2)	110 161	100 351	106 690	12.5	△ 8.9	6.3	100.0	100.0	100.0
自宅	7 378	5 567	6 734	△ 2.9	△ 24.5	21.0	6.7	5.9	6.7
自区自宅外	29 843	20 016	19 606	32.1	△ 32.9	△ 2.0	27.1	21.3	19.6
他区	16 223	13 860	14 730	3.1	△ 14.6	6.3	14.7	14.8	14.7
横浜市	9 024	9 282	9 693	2.9	2.9	4.4	8.2	9.9	9.7
県内(横浜市を除く)	1 534	1 387	1 451	8.8	△ 9.6	4.6	1.4	1.5	1.5
東京都区部	42 675	40 182	43 463	10.6	△ 5.8	8.2	38.7	42.8	43.5
東京都(区部を除く)	2 420	2 500	2 860	1.9	3.3	14.4	2.2	2.7	2.9
その他	1 064	1 015	1 376	16.7	△ 4.6	35.6	1.0	1.1	1.4
宮前区 1) 2)	106 924	95 802	99 207	4.6	△ 10.4	3.6	100.0	100.0	100.0
自宅	7 178	5 609	6 823	1.9	△ 21.9	21.6	6.7	6.2	7.2
自区自宅外	25 243	17 673	17 676	26.4	△ 30.0	0.0	23.6	19.6	18.6
他区	15 336	12 382	12 753	△ 3.3	△ 19.3	3.0	14.3	13.7	13.4
横浜市	11 445	11 529	12 079	7.6	0.7	4.8	10.7	12.8	12.7
県内(横浜市を除く)	1 871	1 708	1 821	1.7	△ 8.7	6.6	1.7	1.9	1.9
東京都区部	42 250	37 961	40 068	△ 2.5	△ 10.2	5.6	39.5	42.1	42.1
東京都(区部を除く)	2 313	2 202	2 483	△ 0.5	△ 4.8	12.8	2.2	2.4	2.6
その他	1 288	1 151	1 476	10.7	△ 10.6	28.2	1.2	1.3	1.6
多摩区 1) 2)	106 253	93 181	94 565	4.5	△ 12.3	1.5	100.0	100.0	100.0
自宅	6 975	5 644	5 876	△ 3.2	△ 19.1	4.1	6.6	6.4	6.7
自区自宅外	27 325	18 754	17 906	31.5	△ 31.4	△ 4.5	25.7	21.3	20.3
他区	16 201	12 899	13 092	△ 0.6	△ 20.4	1.5	15.2	14.6	14.9
横浜市	5 169	4 932	5 149	3.0	△ 4.6	4.4	4.9	5.6	5.8
県内(横浜市を除く)	2 684	2 667	2 829	0.7	△ 0.6	6.1	2.5	3.0	3.2
東京都区部	37 063	32 998	32 742	△ 4.8	△ 11.0	△ 0.8	34.9	37.5	37.2
東京都(区部を除く)	9 489	9 104	9 246	0.5	△ 4.1	1.6	8.9	10.3	10.5
その他	1 347	1 072	1 281	1.8	△ 20.4	19.5	1.3	1.2	1.5
麻生区 1) 2)	73 860	70 707	77 792	9.7	△ 4.3	10.0	100.0	100.0	100.0
自宅	4 921	4 272	5 365	6.4	△ 13.2	25.6	6.7	6.4	7.2
自区自宅外	16 426	12 104	13 604	28.2	△ 26.3	12.4	22.2	18.0	18.2
他区	8 034	6 573	7 230	1.7	△ 18.2	10.0	10.9	9.8	9.7
横浜市	5 225	5 266	5 586	7.4	0.8	6.1	7.1	7.8	7.5
県内(横浜市を除く)	3 499	3 685	4 279	15.6	5.3	16.1	4.7	5.5	5.7
東京都区部	27 495	26 715	28 591	2.3	△ 2.8	7.0	37.2	39.8	38.3
東京都(区部を除く)	7 145	7 369	8 570	15.6	3.1	16.3	9.7	11.0	11.5
その他	1 115	1 118	1 389	7.1	0.3	24.2	1.5	1.7	1.9

1)平成27年は従業地「不詳」を含む。

2)平成27年は他市区町村に従業で、従業地「不詳」を含む。

(注)割合は従業地「不詳」、他市区町村に従業で従業地「不詳」を除いて算出。

川崎区は、男女共に多くの年齢階級で「自区自宅外」で働く割合が最も高い

区別に男女、年齢別 15 歳以上就業者の従業地別割合をみると、男性は、川崎区を除くすべての区では、20 歳から 64 歳までの各年齢階級で「他県」の割合が最も高くなっています。川崎区は、30 歳から 49 歳までを除いた各年齢階級で「自区自宅外」の割合が最も高くなっています。女性は、川崎区を除くすべての区では、20 代～30 代を中心に、「他県」の割合が最も高くなっていますが、年齢層が高くなるにつれ、「自区自宅外」の割合が高くなっています。川崎区は、25 歳から 34 歳までを除いた各年齢階級で「自区自宅外」の割合が最も高くなっています。

また、麻生区の男性をみると、「他県」が「65 歳以上」で 42.6%となっており、他の区と比べて高い割合を示しています。(図 7)

図 7 男女、年齢（5 歳階級）別 15 歳以上就業者の従業地別割合（区別）（H27）

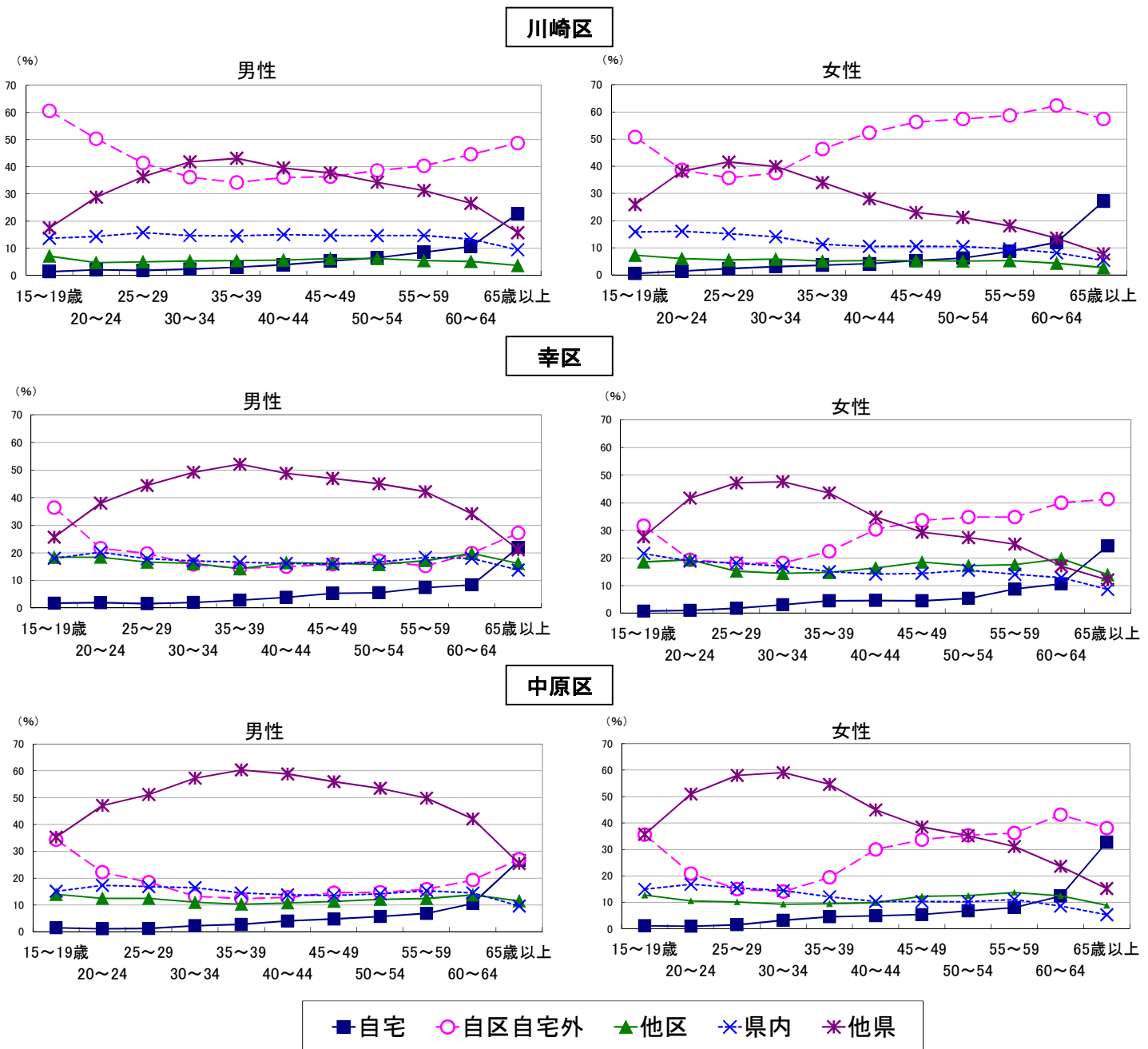

### 高津区

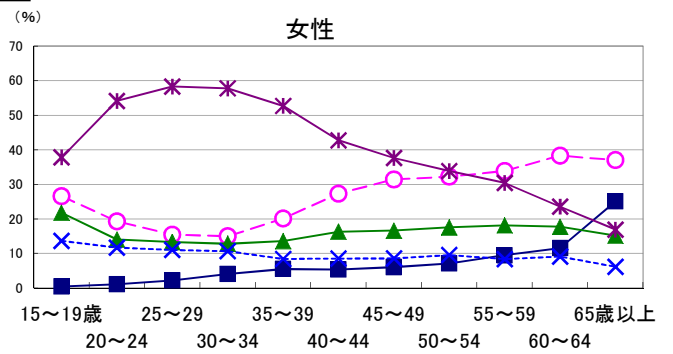
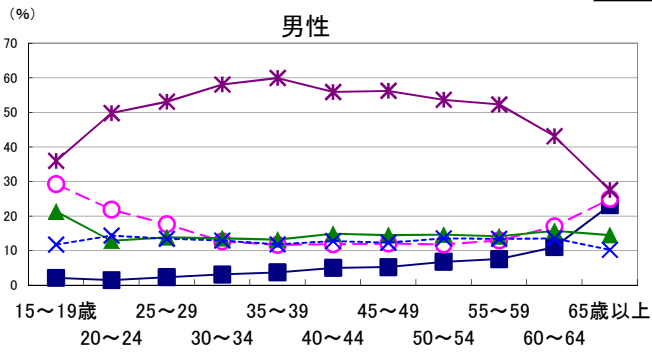

### 宮前区

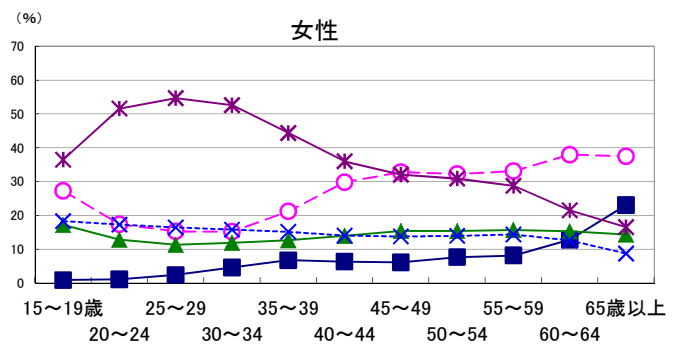
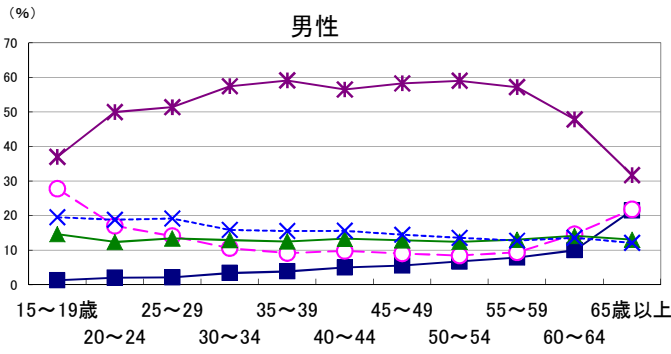

### 多摩区

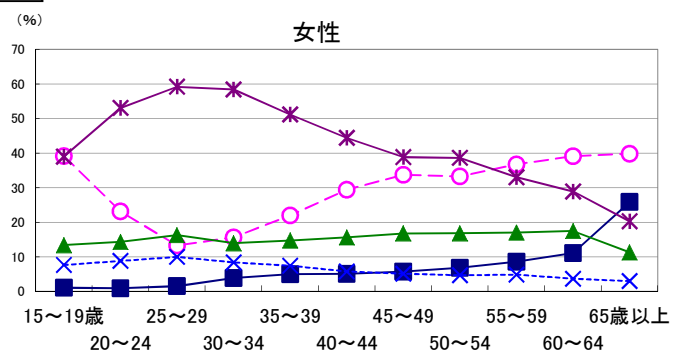
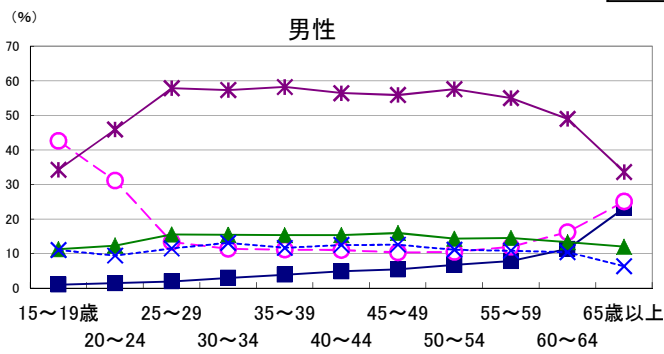

### 麻生区

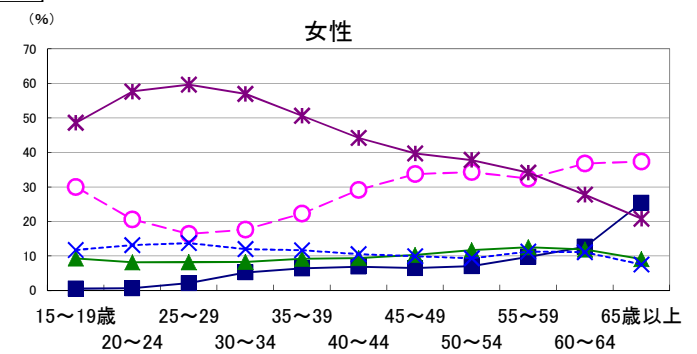
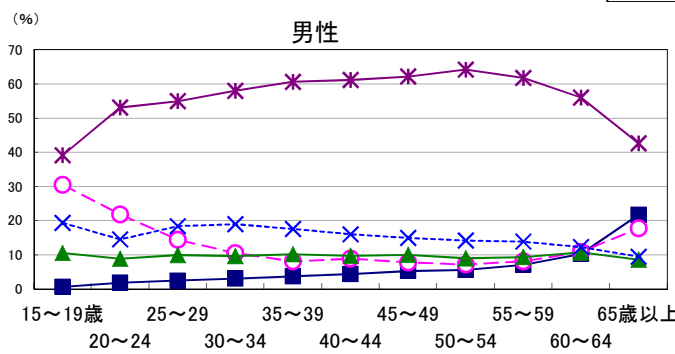

すべての区で、市内就業者の割合が低下

15歳以上就業者の従業地別割合の推移を区別にみると、前回調査に比べて、麻生区以外の区で「市内」の従業者割合が減少しました。川崎区と中原区では、「市内」の従業者割合が一貫して低下傾向にあります。「市外」をみると、横浜市、東京都区部以外ではすべての区の各区分で上昇しています。（表7・図8）

図8 15歳以上就業者の従業地別割合の推移（区別）（H17～H27）

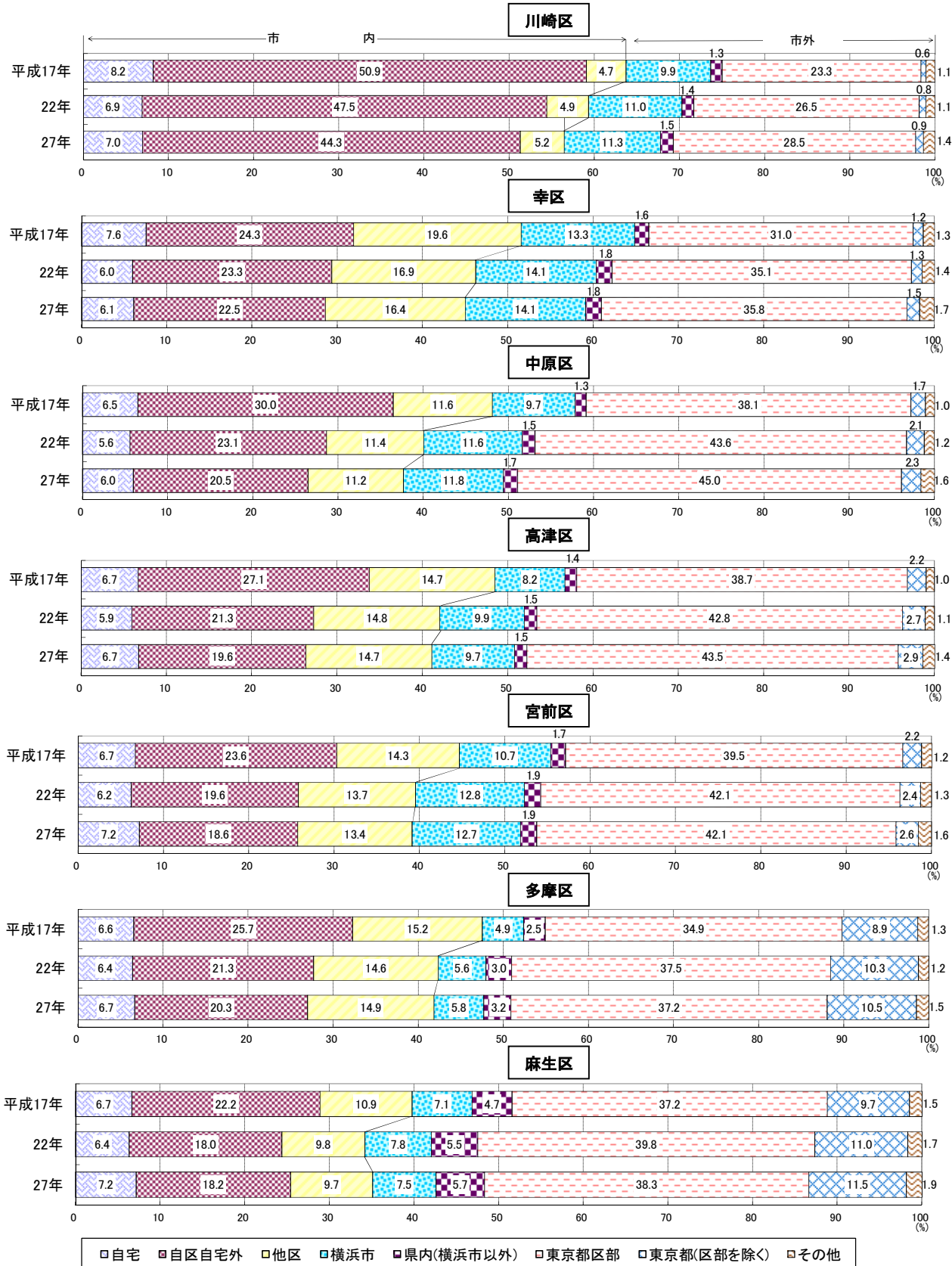

「市内」を通学地とする通学者の割合は多摩区が最も高い

15歳以上通学者の通学地別割合を区別にみると、「市内」は多摩区（48.1%）が最も高く、次いで川崎区（37.9%）となっています。「市内」のうち「自区」は多摩区（38.8%）が最も高く、次いで川崎区（26.9%）となっており、一方、最も低い区は宮前区（13.1%）となっています。「他区」は高津区（15.9%）が最も高く、次いで幸区（15.8%）となっており、一方、最も低い区は多摩区（9.3%）となっています。

「市外」をみると中原区（73.0%）が最も高く、次いで宮前区（71.8%）となっています。「市外」のうち横浜市に通学する人は幸区（21.7%）が最も高く、内訳をみると鶴見区、神奈川区及び港北区に通学している人が約5割を占めています。一方、最も割合の低い区は区内に大学が多く立地する多摩区（5.8%）となっています。東京都区部に通学する人は中原区（40.7%）が最も高く、内訳をみると世田谷区、港区及び千代田区に通学している人が約4割を占めています。一方、最も割合の低い区は、多摩区（25.6%）となっています。東京都（区部を除く）に通学する人をみると、麻生区（18.6%）が最も高く、次いで多摩区（13.1%）となっています。内訳をみると、麻生区は、町田市、八王子市及び多摩市の3市へ通学している人が約7割を占め、多摩区は、町田市及び八王子市の2市へ通学している人が約5割を占めています。（図9、表8）

図9 15歳以上通学者の通学地別割合（区別）（H27）

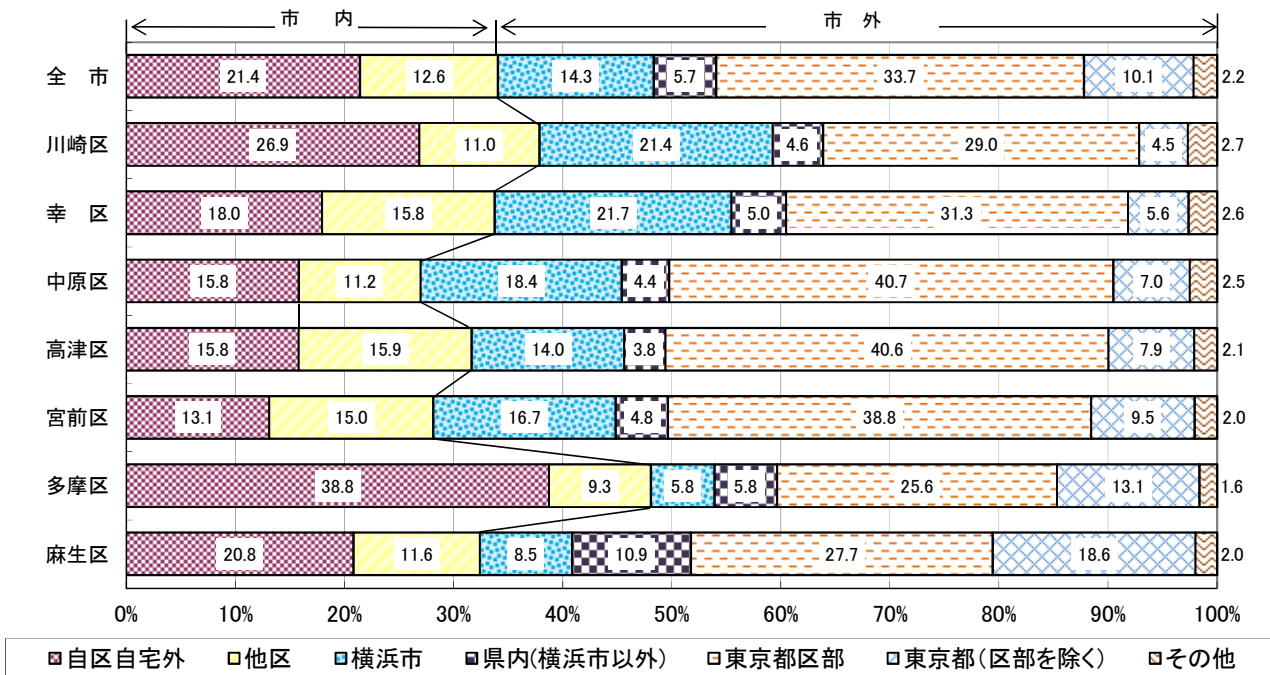



市内通学者の割合は、すべての区で低下

平成17年以降の15歳以上通学者の通学地別割合の推移を区別にみると、前回調査に比べて、高津区以外の区で市内通学者の割合が増加しました。川崎区、多摩区では、一貫して市内通学者の割合は低下しています。(図10・表8)

図10 15歳以上通学者の通学地別割合の推移(区別)(H17~H27)



表8 通学地別 15歳以上通学者数(区別)(H17~H27)

常住地による 通学地	実数			増加率(%)			割合(%)		
	平成17年	平成22年	平成27年	平成17年	平成22年	平成27年	平成17年	平成22年	平成27年
川崎区 1) 2)	8 401	7 967	7 162	△ 5.8	△ 5.2	△ 10.1	100.0	100.0	100.0
自 区	2 611	2 084	1 805	△ 8.9	△ 20.2	△ 13.4	31.1	29.5	26.9
他 区	1 060	775	740	△ 10.7	△ 26.9	△ 4.5	12.6	11.0	11.0
横 浜 市	1 425	1 403	1 436	1.6	△ 1.5	2.4	17.0	19.8	21.4
県内(横浜市を除く)	393	359	311	9.2	△ 8.7	△ 13.4	4.7	5.1	4.6
東 京 都 区 部	2 311	1 961	1 947	△ 8.8	△ 15.1	△ 0.7	27.5	27.7	29.0
東京都(区部を除く)	386	347	299	7.2	△ 10.1	△ 13.8	4.6	4.9	4.5
そ の 他	215	146	180	3.4	△ 32.1	23.3	2.6	2.1	2.7
幸 区 1) 2)	6 589	6 141	5 602	△ 8.6	△ 6.8	△ 8.8	100.0	100.0	100.0
自 区	1 532	1 134	963	△ 5.9	△ 26.0	△ 15.1	23.3	20.8	18.0
他 区	1 051	806	850	△ 29.5	△ 23.3	5.5	16.0	14.7	15.8
横 浜 市	1 092	1 082	1 163	△ 6.9	△ 0.9	7.5	16.6	19.8	21.7
県内(横浜市を除く)	306	295	269	3.0	△ 3.6	△ 8.8	4.6	5.4	5.0
東 京 都 区 部	2 042	1 696	1 681	△ 2.3	△ 16.9	△ 0.9	31.0	31.0	31.3
東京都(区部を除く)	388	326	299	6.3	△ 16.0	△ 8.3	5.9	6.0	5.6
そ の 他	178	126	139	9.2	△ 29.2	10.3	2.7	2.3	2.6
中 原 区 1) 2)	9 770	10 226	10 938	△ 8.0	4.7	7.0	100.0	100.0	100.0
自 区	2 365	1 511	1 675	△ 14.7	△ 36.1	10.9	24.2	16.7	15.8
他 区	830	1 040	1 181	△ 6.5	25.3	13.6	8.5	11.5	11.2
横 浜 市	1 580	1 731	1 948	△ 14.8	9.6	12.5	16.2	19.1	18.4
県内(横浜市を除く)	329	336	461	6.1	2.1	37.2	3.4	3.7	4.4
東 京 都 区 部	3 863	3 674	4 308	△ 3.3	△ 4.9	17.3	39.5	40.5	40.7
東京都(区部を除く)	596	626	738	△ 1.3	5.0	17.9	6.1	6.9	7.0
そ の 他	207	156	265	3.5	△ 24.6	69.9	2.1	1.7	2.5
高 津 区 1) 2)	10 088	9 901	9 890	△ 10.4	△ 1.9	△ 0.1	100.0	100.0	100.0
自 区	2 363	1 437	1 490	△ 0.2	△ 39.2	3.7	23.4	16.6	15.8
他 区	1 617	1 391	1 494	△ 13.1	△ 14.0	7.4	16.0	16.1	15.9
横 浜 市	967	1 100	1 318	△ 21.1	13.8	19.8	9.6	12.7	14.0
県内(横浜市を除く)	341	345	357	△ 4.5	1.2	3.5	3.4	4.0	3.8
東 京 都 区 部	3 888	3 534	3 827	△ 12.1	△ 9.1	8.3	38.5	40.9	40.6
東京都(区部を除く)	743	690	740	△ 13.4	△ 7.1	7.2	7.4	8.0	7.9
そ の 他	169	153	197	1.2	△ 9.5	28.8	1.7	1.8	2.1
宮 前 区 1) 2)	11 307	11 682	11 568	△ 9.7	3.3	△ 1.0	100.0	100.0	100.0
自 区	2 364	1 413	1 477	0.0	△ 40.2	4.5	20.9	13.8	13.1
他 区	1 705	1 502	1 695	△ 19.8	△ 11.9	12.8	15.1	14.6	15.0
横 浜 市	1 359	1 677	1 883	△ 7.3	23.4	12.3	12.0	16.4	16.7
県内(横浜市を除く)	483	498	541	△ 15.7	3.1	8.6	4.3	4.9	4.8
東 京 都 区 部	4 256	4 079	4 368	△ 9.6	△ 4.2	7.1	37.6	39.8	38.8
東京都(区部を除く)	967	914	1 070	△ 9.9	△ 5.5	17.1	8.6	8.9	9.5
そ の 他	173	170	230	△ 20.6	△ 1.7	35.3	1.5	1.7	2.0
多 摩 区 1) 2)	15 288	14 229	11 775	△ 12.2	△ 6.9	△ 17.2	100.0	100.0	100.0
自 区	7 087	5 315	4 347	△ 10.8	△ 25.0	△ 18.2	46.4	42.3	38.8
他 区	1 198	1 138	1 047	△ 19.9	△ 5.0	△ 8.0	7.8	9.1	9.3
横 浜 市	629	632	654	△ 6.4	0.5	3.5	4.1	5.0	5.8
県内(横浜市を除く)	719	659	645	△ 7.7	△ 8.3	△ 2.1	4.7	5.2	5.8
東 京 都 区 部	3 655	3 037	2 875	△ 12.6	△ 16.9	△ 5.3	23.9	24.2	25.6
東京都(区部を除く)	1 816	1 623	1 464	△ 15.0	△ 10.6	△ 9.8	11.9	12.9	13.1
そ の 他	184	156	182	△ 11.1	△ 15.2	16.7	1.2	1.2	1.6
麻 生 区 1) 2)	10 693	10 394	10 547	△ 9.9	△ 2.8	1.5	100.0	100.0	100.0
自 区	2 429	1 906	2 133	△ 7.3	△ 21.5	11.9	22.7	20.3	20.8
他 区	1 488	1 060	1 184	△ 18.6	△ 28.8	11.7	13.9	11.3	11.6
横 浜 市	748	784	867	△ 14.9	4.8	10.6	7.0	8.4	8.5
県内(横浜市を除く)	895	998	1 115	△ 3.3	11.5	11.7	8.4	10.6	10.9
東 京 都 区 部	2 985	2 690	2 832	△ 9.4	△ 9.9	5.3	27.9	28.7	27.7
東京都(区部を除く)	1 998	1 818	1 903	△ 8.0	△ 9.0	4.7	18.7	19.4	18.6
そ の 他	150	128	201	△ 2.6	△ 14.7	57.0	1.4	1.4	2.0

1)平成27年は従業地「不詳」を含む。

2)平成27年は他市区町村に従業で、従業地「不詳」を含む。

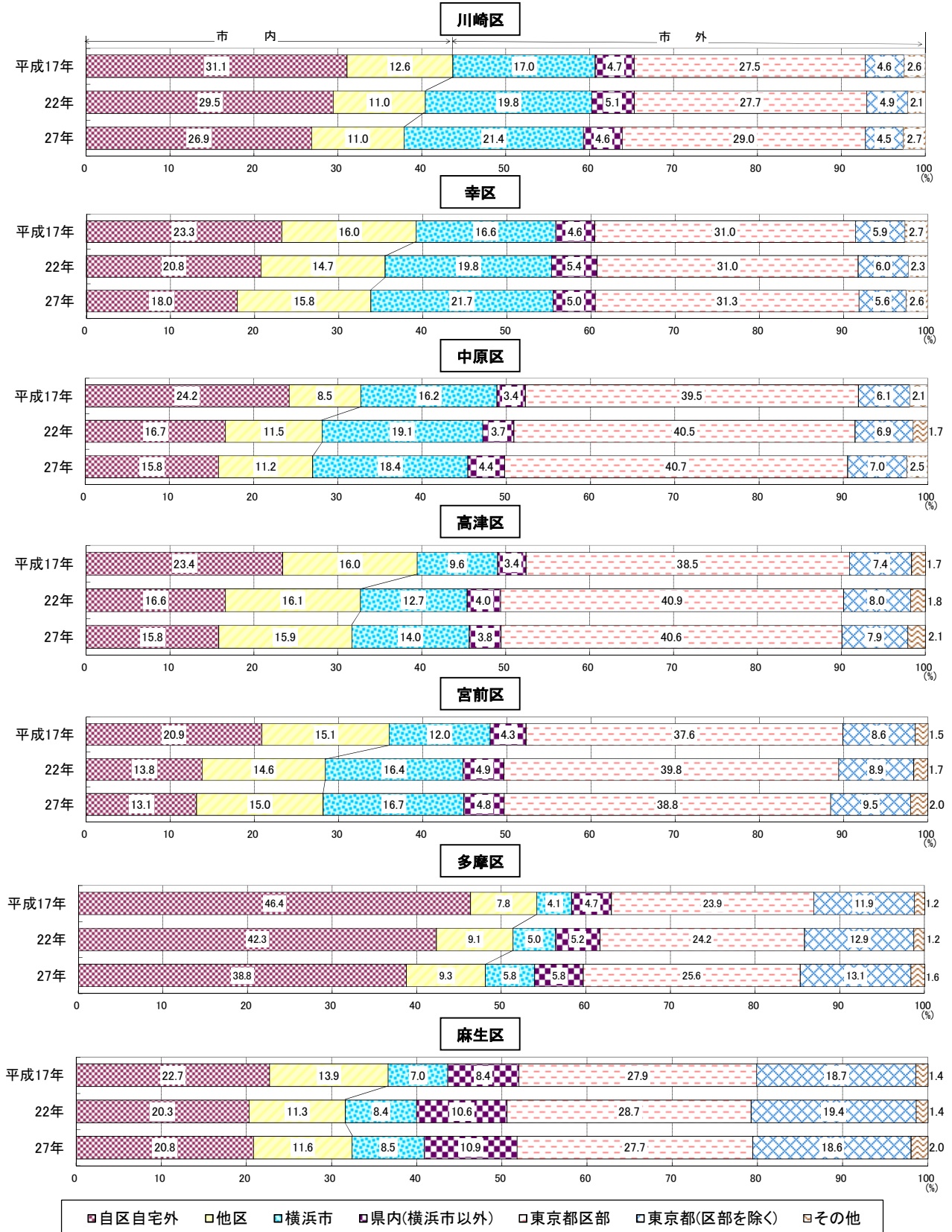
(注)割合は従業地「不詳」、他市区町村に従業で従業地「不詳」を除いて算出。

## 2 川崎市を従業地・通学地とする就業者・通学者

### (1) 就業者・通学者

川崎市を従業地・通学地とする就業者・通学者は 573,830 人

平成 27 年 10 月 1 日現在で本市に従業・通学している 15 歳以上の就業者及び通学者は 573,830 人となっており、前回調査（平成 22 年）の 562,102 人から 11,728 人（2.1%）増加しました。前回調査では前々回調査よりも減少しましたが、今回は増加に転じています。内訳をみると、本市に従業・通学している人のうち、「市内」に住む人は 291,968 人で、前回調査（平成 22 年）より 7,865 人（2.8%）の増加となっており、「市外」に住む人は 241,674 人で、9,819 人（4.2%）の増加となっています。

「市外」に住む人の内訳をみると、横浜市が 101,261 人（就業者・通学者の 19.0%）、「県内」のその他の市町村が 38,160 人（同 7.2%）、東京都区部が 43,143 人（同 8.1%）、東京都のその他の市町村が 33,176 人（同 6.2%）となっており、「市外」から本市に従業・通学する人の約 6 割が本市に隣接する東京都区部、横浜市に住んでいます。（表 9）

表 9 従業地・通学地による常住地別 15 歳以上就業者・通学者数の推移(H17~H27)

従業地・通学地による 常住地	実数			増加率(%)			割合(%)		
	平成17年	平成22年	平成27年	平成17年	平成22年	平成27年	平成17年	平成22年	平成27年
総数 1)	600 484	562 102	573 830	3.5	△ 6.4	2.1	100.0	100.0	100.0
市内	374 166	284 103	291 968	7.8	△ 24.1	2.8	62.3	55.1	54.7
自区	276 047	203 223	206 409	11.9	△ 26.4	1.6	46.0	39.4	38.7
自宅	48 568	37 149	42 621	△ 6.4	△ 23.5	14.7	8.1	7.2	8.0
自宅外	227 479	166 074	163 788	16.8	△ 27.0	△ 1.4	37.9	32.2	30.7
他区	98 119	80 880	85 559	△ 2.3	△ 17.6	5.8	16.3	15.7	16.0
市外	226 318	231 855	241 674	△ 3.0	2.4	4.2	37.7	44.9	45.3
県内	141 089	140 493	139 421	△ 4.1	△ 0.4	△ 0.8	23.5	27.2	26.1
横浜市	102 354	101 329	101 261	△ 3.3	△ 1.0	△ 0.1	17.0	19.6	19.0
その他の市町村	38 735	39 164	38 160	△ 6.3	1.1	△ 2.6	6.5	7.6	7.2
他県	85 229	91 362	102 253	△ 0.9	7.2	11.9	14.2	17.7	19.2
東京都	65 798	70 357	76 319	△ 2.6	6.9	8.5	11.0	13.6	14.3
区部	36 376	38 806	43 143	△ 5.7	6.7	11.2	6.1	7.5	8.1
その他の市町村	29 422	31 551	33 176	1.6	7.2	5.2	4.9	6.1	6.2
その他の道府県	19 431	21 005	25 934	5.0	8.1	23.5	3.2	4.1	4.9

1)平成 22 年・27 年は従業地・通学地「不詳」で、当地に常住している者を含む。

(注)割合は、従業地・通学地「不詳」で、当地に常住している者を除いて算出。

川崎市で従業する人のうち、「市内」に住む人の割合は 54.9%

本市で従業している 15 歳以上の就業者は 528,970 人で、前回調査から 17,079 人 (3.3%) 増加しました。本市で従業する就業者を常住地別にみると、「市内」に常住する就業者 (以下、「市内常住者」という。) は 269,887 人 (本市で従業する就業者の 54.9%) で、「市外」に常住する就業者 (以下、「市外常住者」という。) は 221,583 人 (同 45.1%) となっています。「市外」から本市に従業している就業者のうち、「県内」に常住する人は 129,314 人 (同 26.3%) で、「他県」に常住する人は 92,269 人 (同 18.8%) となっています。(表 10、図 11)

表 10 従業地による常住地別 15 歳以上就業者数の推移 (H17~H27)

従業地による 常住地	実数			増加率 (%)			割合 (%)		
	平成17年	平成22年	平成27年	平成17年	平成22年	平成27年	平成17年	平成22年	平成27年
総数	553 398	511 891	528 970	5.1	△ 7.5	3.3	100.0	100.0	100.0
市内	344 466	261 591	269 887	9.8	△ 24.1	3.2	62.2	55.2	54.9
自区	255 296	188 423	192 519	13.9	△ 26.2	2.2	46.1	39.8	39.2
自宅	48 568	37 149	42 621	△ 6.4	△ 23.5	14.7	8.8	7.8	8.7
自宅外	206 728	151 274	149 898	20.0	△ 26.8	△ 0.9	37.4	31.9	30.5
他区	89 170	73 168	77 368	△ 0.4	△ 17.9	5.7	16.1	15.4	15.7
市外	208 932	212 235	221 583	△ 1.9	1.6	4.4	37.8	44.8	45.1
県内	132 820	130 555	129 314	△ 3.9	△ 1.7	△ 1.0	24.0	27.6	26.3
横浜市	97 661	95 575	95 184	△ 3.1	△ 2.1	△ 0.4	17.6	20.2	19.4
その他の市町村	35 159	34 980	34 130	△ 6.1	△ 0.5	△ 2.4	6.4	7.4	6.9
他県	76 112	81 680	92 269	1.8	7.3	13.0	13.8	17.2	18.8
東京都	59 698	63 686	69 851	△ 0.2	6.7	9.7	10.8	13.4	14.2
区部	33 029	35 178	39 593	△ 3.7	6.5	12.6	6.0	7.4	8.1
その他の市町村	26 669	28 508	30 258	4.6	6.9	6.1	4.8	6.0	6.2
その他の道府県	16 414	17 994	22 418	9.9	9.6	24.6	3.0	3.8	4.6

1) 平成 22 年・27 年は従業地「不詳」で、当地に常住している者を含む。  
(注) 割合は、従業地「不詳」で、当地に常住している者を除いて算出。

図 11 従業地による常住地別 15 歳以上就業者割合の推移 (H17~H27)

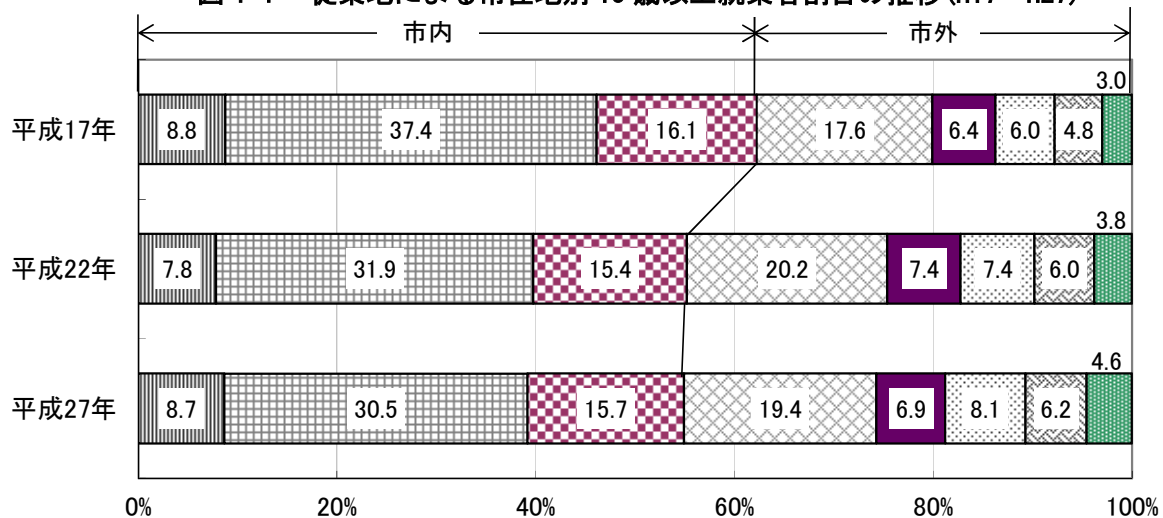

■自宅 □自区自宅外 □他区 □横浜市 ■県内(横浜市以外) □東京都区部 □東京都(区部を除く) ■他県(東京都以外)

川崎市に通学する人のうち、「市内」に住む人の割合は低下、「市外」に住む人の割合は上昇

本市に通学している15歳以上の通学者は44,860人で、前回調査から5,351人(△10.7%)減少しました。「市内」に常住する通学者は22,081人で、前回調査から431人(△1.9%)減少となっている一方、「市外」に常住する通学者は20,091人で、471人(2.4%)増加しています。

通学者を常住地別にみると、「市外」に常住する通学者のうち、「県内」に常住する人は10,107人(本市に通学する通学者の24.0%)で、「他県」に常住する人は9,984人(同23.7%)となっており、「県内」と「他県」は、ほぼ同じ割合となっています。(表11、図12)

表11 通学地による常住地別15歳以上通学者数の推移(H17~H27)

通学地による 常住地	実数			増加率(%)			割合(%)		
	平成17年	平成22年	平成27年	平成17年	平成22年	平成27年	平成17年	平成22年	平成27年
総数	47,086	50,211	44,860	△12.4	6.6	△10.7	100.0	100.0	100.0
市内	29,700	22,512	22,081	△11.2	△24.2	△1.9	63.1	53.4	52.4
自区	20,751	14,800	13,890	△8.0	△28.7	△6.1	44.1	35.1	32.9
他区	8,949	7,712	8,191	△17.7	△13.8	6.2	19.0	18.3	19.4
市外	17,386	19,620	20,091	△14.4	12.8	2.4	36.9	46.6	47.6
県内	8,269	9,938	10,107	△8.1	20.2	1.7	17.6	23.6	24.0
横浜市	4,693	5,754	6,077	△7.5	22.6	5.6	10.0	13.7	14.4
その他の市町村	3,576	4,184	4,030	△8.9	17.0	△3.7	7.6	9.9	9.6
他県	9,117	9,682	9,984	△19.4	6.2	3.1	19.4	23.0	23.7
東京都	6,100	6,671	6,468	△21.2	9.4	△3.0	13.0	15.8	15.3
区部	3,347	3,628	3,550	△22.0	8.4	△2.1	7.1	8.6	8.4
その他の市町村	2,753	3,043	2,918	△20.1	10.5	△4.1	5.8	7.2	6.9
その他の道府県	3,017	3,011	3,516	△15.5	△0.2	16.8	6.4	7.1	8.3

1)平成22年・27年は通学地「不詳」で、当地に常住している者を含む。  
(注)割合は、通学地「不詳」で、当地に常住している者を除いて算出。

図12 通学地による常住地別15歳以上通学者割合の推移(H17~H27)

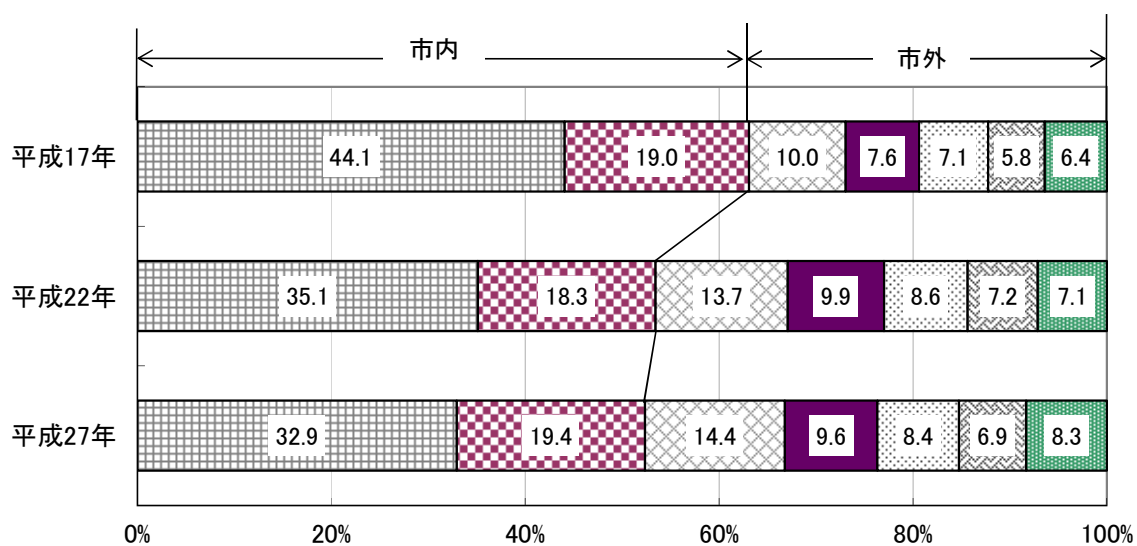

□自区 □他区 □横浜市 ■県内(横浜市以外) □東京都区部 □東京都(区部を除く) ■他県(東京都以外)

## (2) 男女、年齢別就業者

川崎市で従業する人のうち、「市内」に住む人の割合はほぼすべての年齢階級で女性が男性よりも高い

15歳以上の就業者の常住地別割合を男女別にみると、市内常住者は男性が46.3%、女性が67.6%で女性の方が高くなっています。年齢（5歳階級）別でみると、25歳以上のすべての階級で女性の方が高くなっています。

男性では、「自区」は15歳から29歳までと65歳以上で割合が高くなっています。「他区」はすべての年齢階級で10%台となっていますが、「25～29歳」の17.9%で最高となり、年齢が高くなるにつれ徐々に低下しています。「県内」は「40～44歳」の34.1%が最高で、年齢が高くなるにつれ徐々に低下しています。「他県」は「50～54歳」までは僅かな上昇傾向にあり、「55～59歳」以上になると低下します。

女性では、すべての年齢階級において「自区」の割合が高く、「25～29歳」より年齢とともにその割合は上昇しています。「他区」はすべての年齢階級において割合が10%台となっています。「県内」及び「他県」はいずれも同様の動きを示しており、「25～29歳」まで上昇するものの、「30～34歳」以上になるとその割合は徐々に低下していきます。

常住地別割合を比較すると、女性の「自区」の割合が高く、特に30歳以上の各階級において、男性との差が大きくなっています。（図13・14、表12）

図13 男女、年齢（5歳階級）別15歳以上就業者の市内常住者の割合（H27）



図14 男女、年齢（5歳階級）別15歳以上就業者の常住地別割合（H27）



表 1 2 男女、年齢（5 歳階級）別による常住地別 15 歳以上就業者数 (H27)

男女、年齢別	総 数 1)	市 内			市 外		
		総 数	自 区	他 区	総 数	県 内	他 県
<b>実 数</b>							
<b>男</b>							
総 数	316 204	135 495	91 323	44 172	157 279	90 167	67 112
15～19歳	3 697	2 346	1 745	601	1 191	736	455
20～24	16 577	8 163	5 854	2 309	6 508	3 675	2 833
25～29	25 153	11 040	7 114	3 926	10 877	6 135	4 742
30～34	28 999	11 682	7 122	4 560	14 240	8 056	6 184
35～39	33 721	12 917	7 849	5 068	17 888	10 240	7 648
40～44	41 620	16 014	9 898	6 116	22 783	13 220	9 563
45～49	41 313	15 321	9 514	5 807	23 608	13 219	10 389
50～54	36 170	13 483	8 640	4 843	21 020	11 626	9 394
55～59	28 337	11 140	7 406	3 734	16 009	8 889	7 120
60～64	24 841	11 372	8 081	3 291	12 359	7 634	4 725
65歳以上	35 776	22 017	18 100	3 917	10 796	6 737	4 059
<b>女</b>							
総 数	212 766	134 392	101 196	33 196	64 304	39 147	25 157
15～19歳	3 452	2 202	1 563	639	1 096	672	424
20～24	15 098	7 212	4 771	2 441	6 449	3 912	2 537
25～29	18 418	8 529	5 397	3 132	7 848	4 693	3 155
30～34	18 814	9 497	6 363	3 134	7 371	4 369	3 002
35～39	21 523	12 305	8 892	3 413	7 612	4 563	3 049
40～44	27 810	17 776	13 408	4 368	8 553	5 269	3 284
45～49	27 790	18 623	14 041	4 582	7 955	4 914	3 041
50～54	23 614	16 101	12 241	3 860	6 612	4 061	2 551
55～59	17 994	12 751	9 803	2 948	4 560	2 835	1 725
60～64	15 111	11 348	9 069	2 279	3 134	1 939	1 195
65歳以上	23 142	18 048	15 648	2 400	3 114	1 920	1 194
<b>割 合 (%)</b>							
<b>男</b>							
総 数	100.0	46.3	31.2	15.1	53.7	30.8	22.9
15～19歳	100.0	66.3	49.3	17.0	33.7	20.8	12.9
20～24	100.0	55.6	39.9	15.7	44.4	25.0	19.3
25～29	100.0	50.4	32.5	17.9	49.6	28.0	21.6
30～34	100.0	45.1	27.5	17.6	54.9	31.1	23.9
35～39	100.0	41.9	25.5	16.5	58.1	33.2	24.8
40～44	100.0	41.3	25.5	15.8	58.7	34.1	24.6
45～49	100.0	39.4	24.4	14.9	60.6	34.0	26.7
50～54	100.0	39.1	25.0	14.0	60.9	33.7	27.2
55～59	100.0	41.0	27.3	13.8	59.0	32.7	26.2
60～64	100.0	47.9	34.1	13.9	52.1	32.2	19.9
65歳以上	100.0	67.1	55.2	11.9	32.9	20.5	12.4
<b>女</b>							
総 数	100.0	67.6	50.9	16.7	32.4	19.7	12.7
15～19歳	100.0	66.8	47.4	19.4	33.2	20.4	12.9
20～24	100.0	52.8	34.9	17.9	47.2	28.6	18.6
25～29	100.0	52.1	33.0	19.1	47.9	28.7	19.3
30～34	100.0	56.3	37.7	18.6	43.7	25.9	17.8
35～39	100.0	61.8	44.6	17.1	38.2	22.9	15.3
40～44	100.0	67.5	50.9	16.6	32.5	20.0	12.5
45～49	100.0	70.1	52.8	17.2	29.9	18.5	11.4
50～54	100.0	70.9	53.9	17.0	29.1	17.9	11.2
55～59	100.0	73.7	56.6	17.0	26.3	16.4	10.0
60～64	100.0	78.4	62.6	15.7	21.6	13.4	8.3
65歳以上	100.0	85.3	73.9	11.3	14.7	9.1	5.6

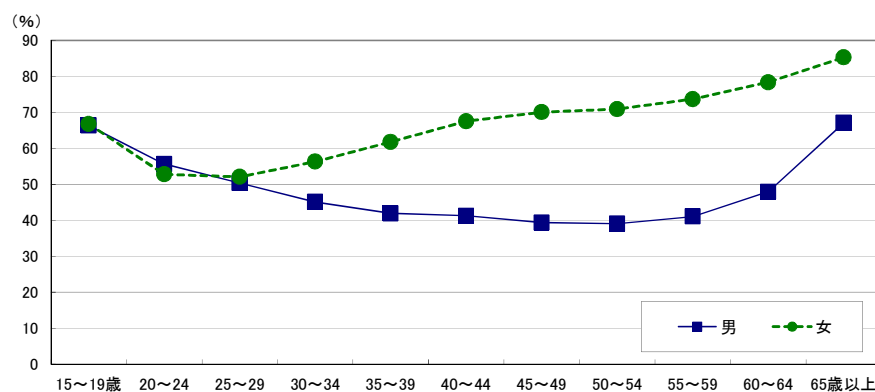
1) 従業地「不詳」及び従業市区町村「不詳」で、当地に常住している者を含む。

(注)割合は、従業地「不詳」及び従業市区町村「不詳」で、当地に常住している者を除いて算出。

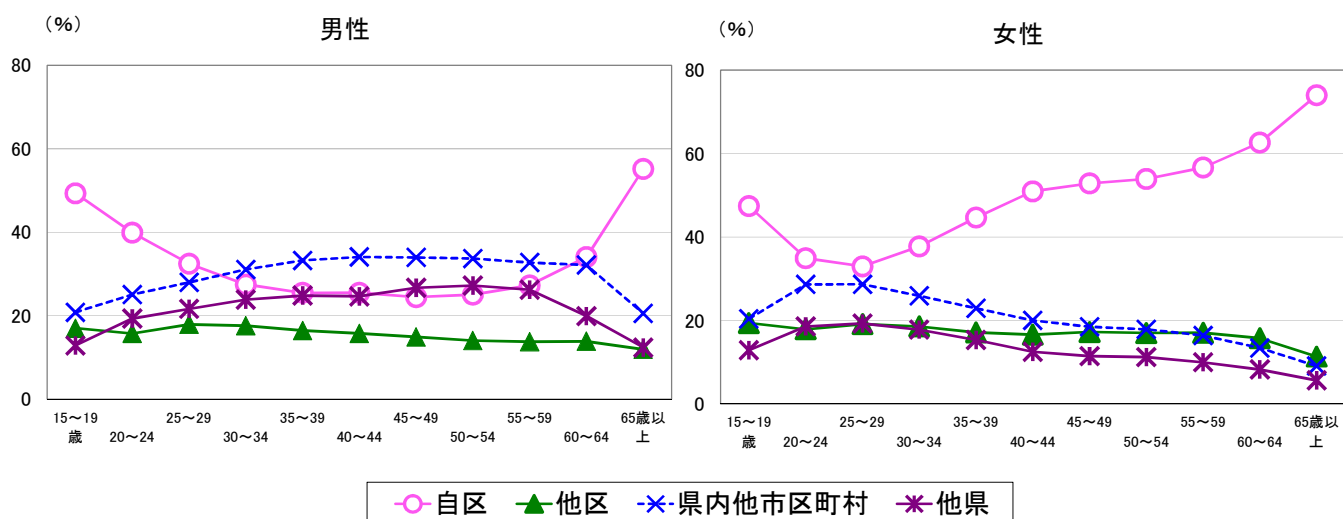
### (3) 区別の状況

川崎市で従業する人のうち、「市内」に住む人の割合は、宮前区で70%を超える

15歳以上の就業者の常住地別割合を区別にみると、「市内」を常住地とする人は宮前区(71.1%)が最も高く、次いで多摩区(67.9%)となっています。「市内」のうち「自宅」は宮前区(15.2%)、麻生区(13.4%)が高くなっています。「自区自宅外」は多摩区(40.2%)が最も高く、次いで宮前区(39.4%)となっており、一方、最も割合が低いのは幸区(21.5%)となっています。「他区」は高津区(22.5%)が最も高く、内訳をみると中原区、宮前区、多摩区から通勤している人が約8割を占めています。一方、最も割合の低い区は麻生区(10.8%)となっています。

「市外」を常住地とする人は、幸区で従業する人の割合(58.5%)が最も高く、次いで川崎区(52.5%)となっています。このうち横浜市に住む人は川崎区で従業する人の割合(28.2%)が最も高く、内訳をみると鶴見区から通勤している人が約3割を占めています。一方、最も割合の低い区は多摩区(6.0%)となっています。東京都区部に住む人は幸区で従業する人の割合(11.5%)が最も高く、内訳をみると大田区、品川区又は世田谷区から通勤している人が約5割を占めています。一方、最も割合が低いのは麻生区(3.8%)となっています。東京都(区部を除く)に住む人は麻生区(17.8%)が最も高く、次いで多摩区(11.2%)となっています。内訳をみると、麻生区は町田市又は稲城市の2市から通勤している人が約6割を占め、多摩区は町田市、稲城市の2市から通勤している人が約4割を占めています。

(図15、表13)

図15 15歳以上就業者の常住地別割合(区別)(H27)





表 1 3 男女、常住地別 15 歳以上就業者数 (区別) (H27)

区、男女別	総 数 1)	市 内			市 外			
		総 数	自 区	他 区	総 数	県 内	他 県	
		<b>実 数</b>						
<b>総 数</b>	<b>全 市</b>	<b>528 970</b>	<b>269 887</b>	<b>192 519</b>	<b>77 368</b>	<b>221 583</b>	<b>129 314</b>	<b>92 269</b>
	川 崎 区	144 364	65 532	47 526	18 006	72 421	49 239	23 182
	幸 区	77 354	30 556	20 218	10 338	43 128	24 466	18 662
	中 原 区	94 326	47 852	31 185	16 667	39 482	21 676	17 806
	高 津 区	69 725	40 475	26 340	14 135	22 473	12 295	10 178
	宮 前 区	48 880	31 884	24 499	7 385	12 968	8 605	4 363
	多 摩 区	51 004	30 273	23 782	6 491	14 287	5 543	8 744
	麻 生 区	43 317	23 315	18 969	4 346	16 824	7 490	9 334
<b>男</b>	<b>全 市</b>	<b>316 204</b>	<b>135 495</b>	<b>91 323</b>	<b>44 172</b>	<b>157 279</b>	<b>90 167</b>	<b>67 112</b>
	川 崎 区	96 881	38 094	25 915	12 179	54 347	36 266	18 081
	幸 区	51 350	16 415	9 764	6 651	32 720	17 595	15 125
	中 原 区	57 264	24 230	14 812	9 418	28 769	15 046	13 723
	高 津 区	39 027	19 304	12 128	7 176	15 569	8 378	7 191
	宮 前 区	24 335	13 982	10 310	3 672	7 993	5 047	2 946
	多 摩 区	26 724	13 972	10 844	3 128	8 736	3 602	5 134
	麻 生 区	20 623	9 498	7 550	1 948	9 145	4 233	4 912
<b>女</b>	<b>全 市</b>	<b>212 766</b>	<b>134 392</b>	<b>101 196</b>	<b>33 196</b>	<b>64 304</b>	<b>39 147</b>	<b>25 157</b>
	川 崎 区	47 483	27 438	21 611	5 827	18 074	12 973	5 101
	幸 区	26 004	14 141	10 454	3 687	10 408	6 871	3 537
	中 原 区	37 062	23 622	16 373	7 249	10 713	6 630	4 083
	高 津 区	30 698	21 171	14 212	6 959	6 904	3 917	2 987
	宮 前 区	24 545	17 902	14 189	3 713	4 975	3 558	1 417
	多 摩 区	24 280	16 301	12 938	3 363	5 551	1 941	3 610
	麻 生 区	22 694	13 817	11 419	2 398	7 679	3 257	4 422
		<b>割 合 (%)</b>						
<b>総 数</b>	<b>全 市</b>	<b>100.0</b>	<b>54.9</b>	<b>39.2</b>	<b>15.7</b>	<b>45.1</b>	<b>26.3</b>	<b>18.8</b>
	川 崎 区	100.0	47.5	34.5	13.1	52.5	35.7	16.8
	幸 区	100.0	41.5	27.4	14.0	58.5	33.2	25.3
	中 原 区	100.0	54.8	35.7	19.1	45.2	24.8	20.4
	高 津 区	100.0	64.3	41.8	22.5	35.7	19.5	16.2
	宮 前 区	100.0	71.1	54.6	16.5	28.9	19.2	9.7
	多 摩 区	100.0	67.9	53.4	14.6	32.1	12.4	19.6
	麻 生 区	100.0	58.1	47.3	10.8	41.9	18.7	23.3
<b>男</b>	<b>全 市</b>	<b>100.0</b>	<b>46.3</b>	<b>31.2</b>	<b>15.1</b>	<b>53.7</b>	<b>30.8</b>	<b>22.9</b>
	川 崎 区	100.0	41.2	28.0	13.2	58.8	39.2	19.6
	幸 区	100.0	33.4	19.9	13.5	66.6	35.8	30.8
	中 原 区	100.0	45.7	27.9	17.8	54.3	28.4	25.9
	高 津 区	100.0	55.4	34.8	20.6	44.6	24.0	20.6
	宮 前 区	100.0	63.6	46.9	16.7	36.4	23.0	13.4
	多 摩 区	100.0	61.5	47.8	13.8	38.5	15.9	22.6
	麻 生 区	100.0	50.9	40.5	10.4	49.1	22.7	26.3
<b>女</b>	<b>全 市</b>	<b>100.0</b>	<b>67.6</b>	<b>50.9</b>	<b>16.7</b>	<b>32.4</b>	<b>19.7</b>	<b>12.7</b>
	川 崎 区	100.0	60.3	47.5	12.8	39.7	28.5	11.2
	幸 区	100.0	57.6	42.6	15.0	42.4	28.0	14.4
	中 原 区	100.0	68.8	47.7	21.1	31.2	19.3	11.9
	高 津 区	100.0	75.4	50.6	24.8	24.6	14.0	10.6
	宮 前 区	100.0	78.3	62.0	16.2	21.7	15.6	6.2
	多 摩 区	100.0	74.6	59.2	15.4	25.4	8.9	16.5
	麻 生 区	100.0	64.3	53.1	11.2	35.7	15.2	20.6

1) 従業地「不詳」及び従業市区町村「不詳」で、当地に常住している者を含む。

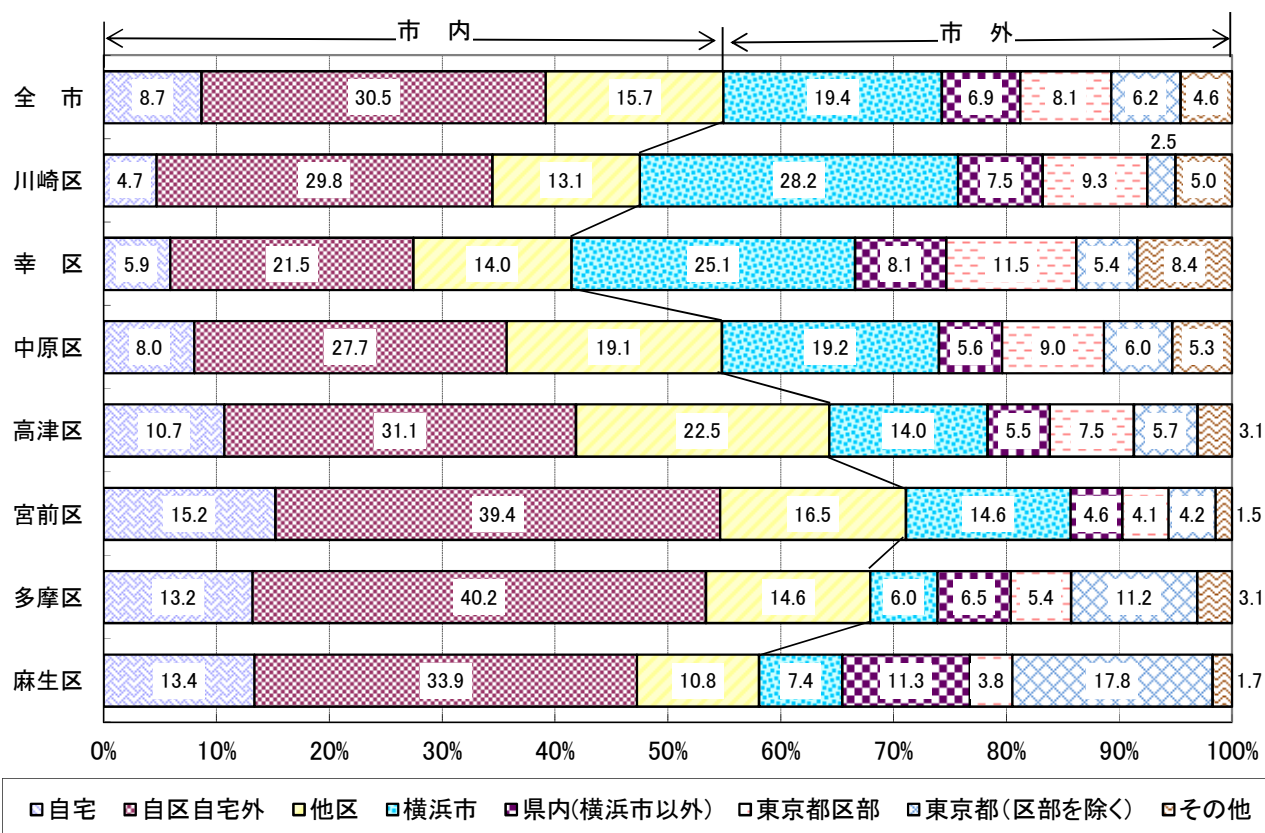
(注)割合は、従業地「不詳」及び従業市区町村「不詳」で、当地に常住している者を除いて算出。

川崎市で従業する人のうち、川崎区、幸区、中原区の男性は「県内」、その他の区では「自区」を常住地とする割合が高い

男女、年齢別 15 歳以上就業者の常住地別割合を区別にみると、男女とも「15～19 歳」、「65 歳以上」で「自区」を常住地とする人の割合が最も高くなっています。男性は「県内」に常住する人が川崎区で 25 歳から 64 歳まで、幸区で 20 歳から 54 歳と「60～64 歳」まで、中原区で 30 歳から 49 歳と「55～59 歳」までの各年齢階級で高くなっています。麻生区は、すべての年齢階級において「他区」が低く、25 歳から 54 歳までは「他区」を除いた常住地の差が小さくなっています。その他の区をみると、すべての年齢階級において「自区」が高く、特に宮前区や多摩区では他より差が大きくなっています。

女性では、「県内」に常住する者が川崎区では 20 歳から 29 歳まで、幸区では 20 歳から 34 歳まで高く、その年齢階級を除くとすべての区の年齢階級で「自区」が高くなっています。また、多摩区を除いたすべての区で共通して、20 歳から 34 歳までが他の年齢階級に比べて「自区」の割合が低くなっています。

(図 1 6)

図 1 6 男女、年齢（5 歳階級）別 15 歳以上就業者の常住地別割合（区別）（H27）

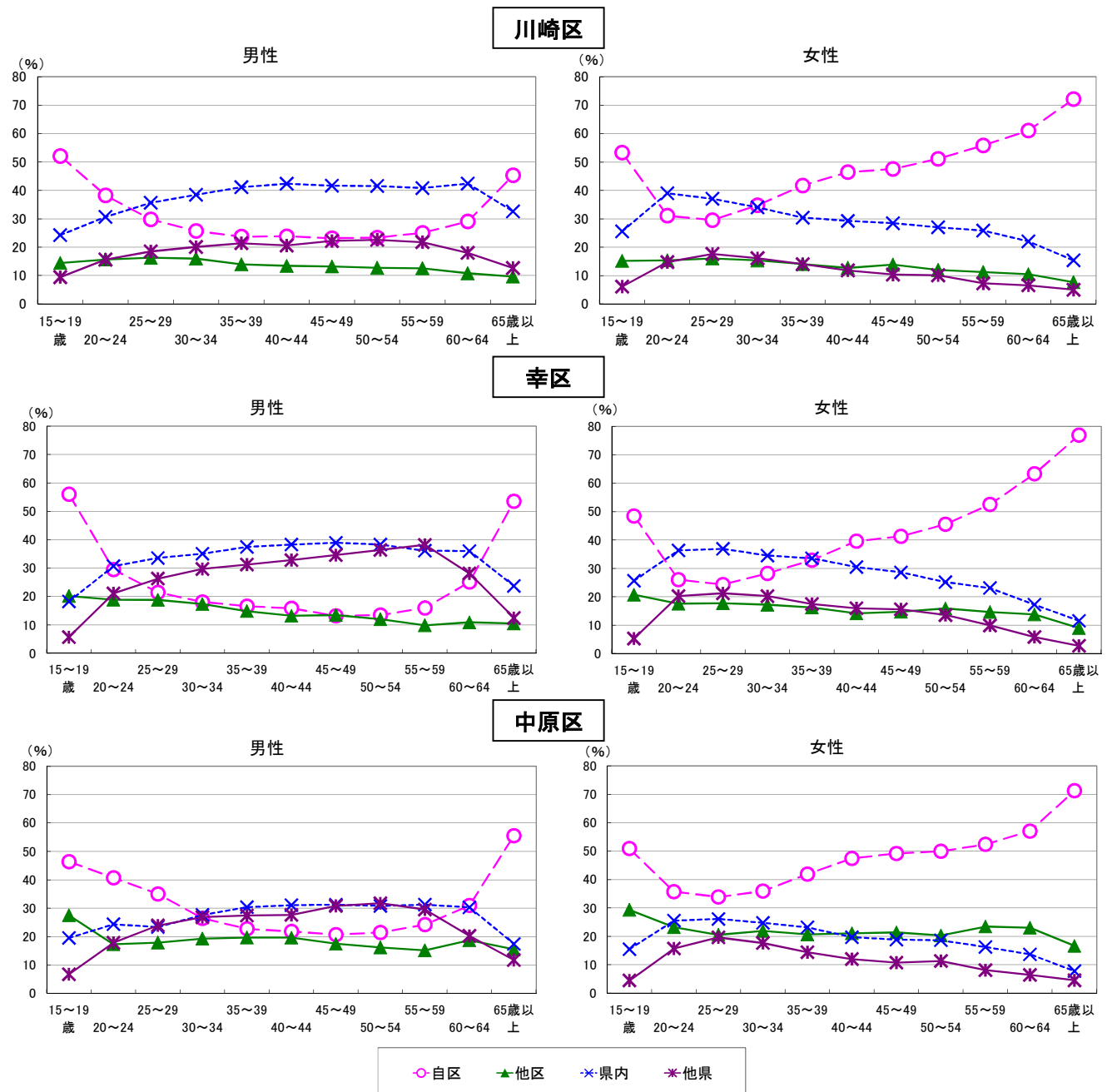

### 高津区

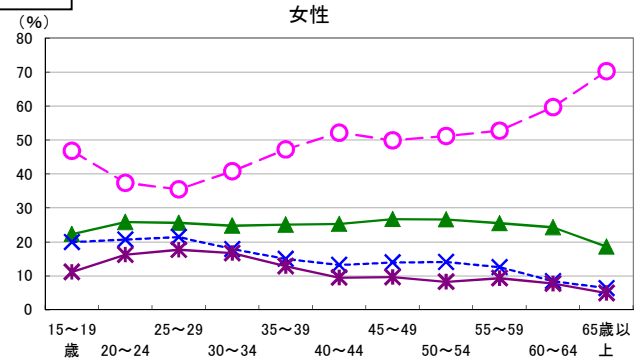
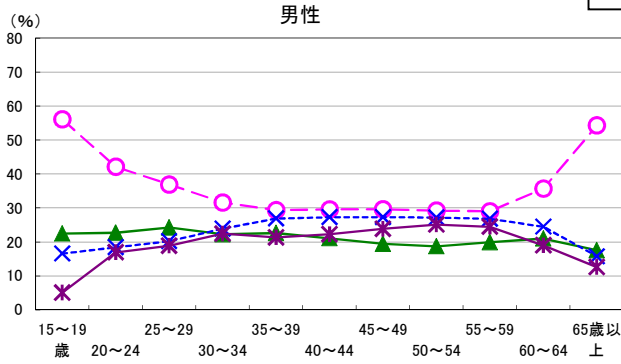

### 宮前区

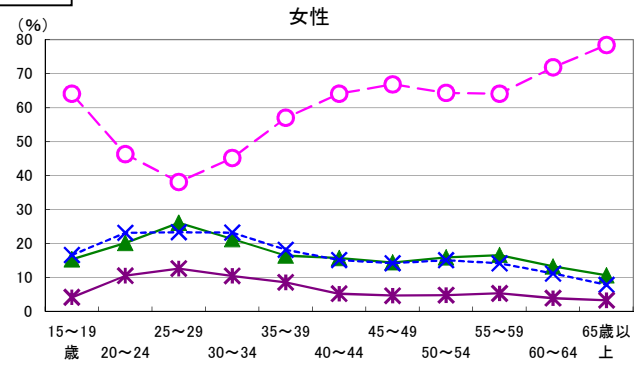
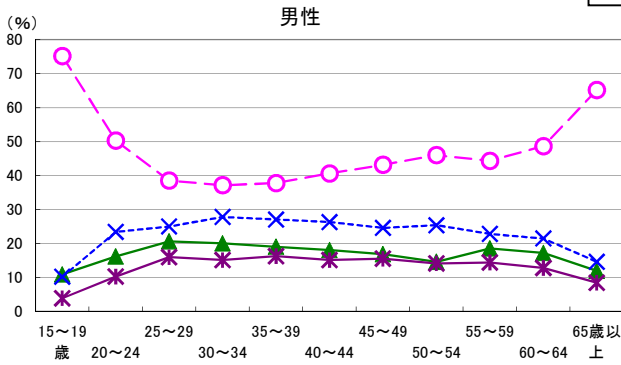

### 多摩区

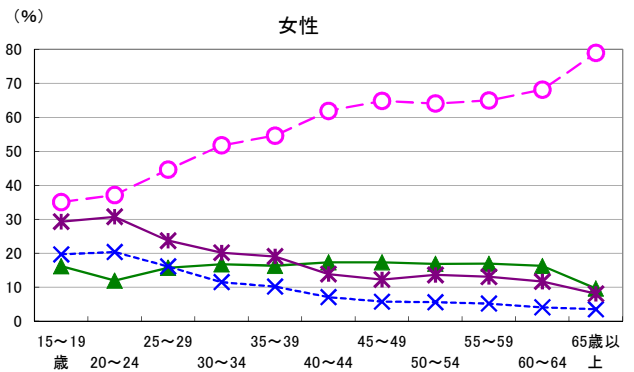
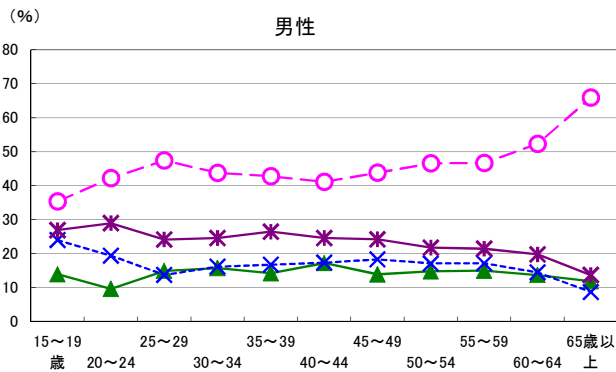

### 麻生区

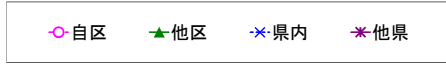
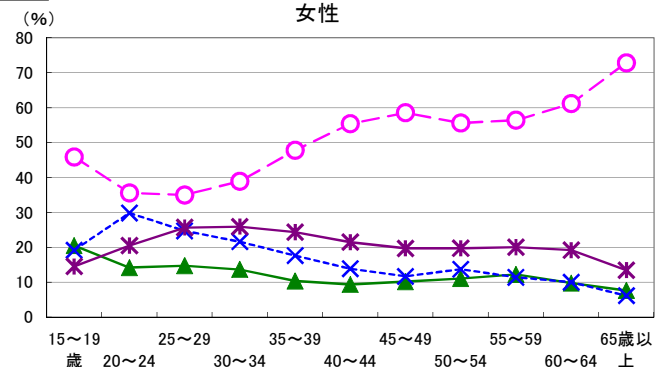
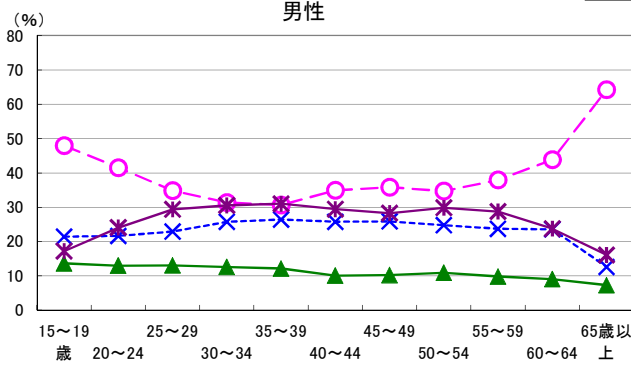

幸区で従業する人は、14.9%増加

本市で従業する15歳以上の就業者数を区別にみると、前回調査と比較してすべての区で増加しました。特に幸区では、14.9%と大きく増加しています。

また、就業者の常住地別割合をみると、「市内」に住む人の割合は中原区、宮前区、麻生区で上昇した一方、「市外」に住む人の割合は川崎区、幸区、高津区、多摩区で上昇しています。

(表14・図17)

表14 常住地別15歳以上就業者数の推移(区別)(H17~H27)

従業地による 常住地	実数			増加率(%)			割合(%)		
	平成17年	平成22年	平成27年	平成17年	平成22年	平成27年	平成17年	平成22年	平成27年
<b>川崎区</b> 1)	164 514	143 839	<b>144 364</b>	△ 3.8	△ 12.6	<b>0.4</b>	100.0	100.0	<b>100.0</b>
自宅	8 719	6 294	<b>6 452</b>	△ 17.3	△ 27.8	<b>2.5</b>	5.3	4.6	<b>4.7</b>
自区自宅外	54 077	43 331	<b>41 074</b>	8.9	△ 19.9	<b>△ 5.2</b>	32.9	31.4	<b>29.8</b>
他区	21 964	16 881	<b>18 006</b>	△ 6.9	△ 23.1	<b>6.7</b>	13.4	12.2	<b>13.1</b>
横浜市	44 182	40 308	<b>38 886</b>	△ 5.9	△ 8.8	<b>△ 3.5</b>	26.9	29.2	<b>28.2</b>
県内(横浜市を除く)	12 602	10 894	<b>10 353</b>	△ 14.7	△ 13.6	<b>△ 5.0</b>	7.7	7.9	<b>7.5</b>
東京都区部	12 379	11 598	<b>12 799</b>	△ 12.8	△ 6.3	<b>10.4</b>	7.5	8.4	<b>9.3</b>
東京都(区部を除く)	3 848	3 017	<b>3 455</b>	△ 15.5	△ 21.6	<b>14.5</b>	2.3	2.2	<b>2.5</b>
その他	6 743	5 553	<b>6 928</b>	△ 0.5	△ 17.6	<b>24.8</b>	4.1	4.0	<b>5.0</b>
<b>幸区</b> 1)	62 569	67 352	<b>77 354</b>	△ 0.4	7.6	<b>14.9</b>	100.0	100.0	<b>100.0</b>
自宅	5 605	3 945	<b>4 344</b>	△ 10.9	△ 29.6	<b>10.1</b>	9.0	6.3	<b>5.9</b>
自区自宅外	17 965	15 336	<b>15 874</b>	6.7	△ 14.6	<b>3.5</b>	28.7	24.3	<b>21.5</b>
他区	9 394	8 735	<b>10 338</b>	1.7	△ 7.0	<b>18.4</b>	15.0	13.9	<b>14.0</b>
横浜市	14 484	16 597	<b>18 507</b>	△ 10.9	14.6	<b>11.5</b>	23.1	26.3	<b>25.1</b>
県内(横浜市を除く)	5 015	5 313	<b>5 959</b>	1.4	5.9	<b>12.2</b>	8.0	8.4	<b>8.1</b>
東京都区部	4 842	6 183	<b>8 485</b>	5.3	27.7	<b>37.2</b>	7.7	9.8	<b>11.5</b>
東京都(区部を除く)	2 144	2 606	<b>3 993</b>	18.3	21.5	<b>53.2</b>	3.4	4.1	<b>5.4</b>
その他	3 120	4 276	<b>6 184</b>	10.0	37.1	<b>44.6</b>	5.0	6.8	<b>8.4</b>
<b>中原区</b> 1)	103 376	93 865	<b>94 326</b>	11.4	△ 9.2	<b>0.5</b>	100.0	100.0	<b>100.0</b>
自宅	7 792	5 818	<b>7 027</b>	△ 9.2	△ 25.3	<b>20.8</b>	7.5	6.7	<b>8.0</b>
自区自宅外	35 849	24 060	<b>24 158</b>	21.2	△ 32.9	<b>0.4</b>	34.7	27.7	<b>27.7</b>
他区	20 519	16 321	<b>16 667</b>	1.7	△ 20.5	<b>2.1</b>	19.8	18.8	<b>19.1</b>
横浜市	18 611	18 040	<b>16 789</b>	8.5	△ 3.1	<b>△ 6.9</b>	18.0	20.7	<b>19.2</b>
県内(横浜市を除く)	5 707	5 844	<b>4 887</b>	4.6	2.4	<b>△ 16.4</b>	5.5	6.7	<b>5.6</b>
東京都区部	6 534	7 086	<b>7 879</b>	14.9	8.4	<b>11.2</b>	6.3	8.1	<b>9.0</b>
東京都(区部を除く)	5 221	5 845	<b>5 283</b>	26.3	12.0	<b>△ 9.6</b>	5.1	6.7	<b>6.0</b>
その他	3 143	3 955	<b>4 644</b>	52.4	25.8	<b>17.4</b>	3.0	4.5	<b>5.3</b>
<b>高津区</b> 1)	77 008	68 134	<b>69 725</b>	8.0	△ 11.5	<b>2.3</b>	100.0	100.0	<b>100.0</b>
自宅	7 378	5 567	<b>6 734</b>	△ 2.9	△ 24.5	<b>21.0</b>	9.6	9.0	<b>10.7</b>
自区自宅外	29 843	20 016	<b>19 606</b>	32.1	△ 32.9	<b>△ 2.0</b>	38.8	32.5	<b>31.1</b>
他区	17 475	14 033	<b>14 135</b>	△ 0.8	△ 19.7	<b>0.7</b>	22.7	22.8	<b>22.5</b>
横浜市	9 020	8 774	<b>8 837</b>	△ 4.5	△ 2.7	<b>0.7</b>	11.7	14.2	<b>14.0</b>
県内(横浜市を除く)	3 632	3 486	<b>3 458</b>	△ 8.6	△ 4.0	<b>△ 0.8</b>	4.7	5.7	<b>5.5</b>
東京都区部	4 441	4 506	<b>4 690</b>	△ 6.1	1.5	<b>4.1</b>	5.8	7.3	<b>7.5</b>
東京都(区部を除く)	3 679	3 529	<b>3 558</b>	△ 3.2	△ 4.1	<b>0.8</b>	4.8	5.7	<b>5.7</b>
その他	1 540	1 681	<b>1 930</b>	0.9	9.2	<b>14.8</b>	2.0	2.7	<b>3.1</b>
<b>宮前区</b> 1)	53 917	48 857	<b>48 880</b>	11.2	△ 9.4	<b>0.0</b>	100.0	100.0	<b>100.0</b>
自宅	7 178	5 609	<b>6 823</b>	1.9	△ 21.9	<b>21.6</b>	13.3	13.0	<b>15.2</b>
自区自宅外	25 243	17 673	<b>17 676</b>	26.4	△ 30.0	<b>0.0</b>	46.8	40.8	<b>39.4</b>
他区	8 562	7 235	<b>7 385</b>	1.8	△ 15.5	<b>2.1</b>	15.9	16.7	<b>16.5</b>
横浜市	6 648	6 473	<b>6 551</b>	1.3	△ 2.6	<b>1.2</b>	12.3	15.0	<b>14.6</b>
県内(横浜市を除く)	2 013	2 072	<b>2 054</b>	△ 8.5	2.9	<b>△ 0.9</b>	3.7	4.8	<b>4.6</b>
東京都区部	1 876	1 911	<b>1 839</b>	△ 3.2	1.9	<b>△ 3.8</b>	3.5	4.4	<b>4.1</b>
東京都(区部を除く)	1 781	1 736	<b>1 868</b>	△ 1.4	△ 2.5	<b>7.6</b>	3.3	4.0	<b>4.2</b>
その他	616	561	<b>656</b>	11.6	△ 8.9	<b>16.9</b>	1.1	1.3	<b>1.5</b>
<b>多摩区</b> 1)	52 219	49 336	<b>51 004</b>	12.8	△ 5.5	<b>3.4</b>	100.0	100.0	<b>100.0</b>
自宅	6 975	5 644	<b>5 876</b>	△ 3.2	△ 19.1	<b>4.1</b>	13.4	12.8	<b>13.2</b>
自区自宅外	27 325	18 754	<b>17 906</b>	31.5	△ 31.4	<b>△ 4.5</b>	52.3	42.4	<b>40.2</b>
他区	6 852	5 908	<b>6 491</b>	2.4	△ 13.8	<b>9.9</b>	13.1	13.4	<b>14.6</b>
横浜市	2 153	2 622	<b>2 652</b>	△ 0.0	21.8	<b>1.1</b>	4.1	5.9	<b>6.0</b>
県内(横浜市を除く)	2 372	2 799	<b>2 891</b>	△ 10.1	18.0	<b>3.3</b>	4.5	6.3	<b>6.5</b>
東京都区部	1 729	2 436	<b>2 388</b>	△ 9.3	40.9	<b>△ 2.0</b>	3.3	5.5	<b>5.4</b>
東京都(区部を除く)	4 063	4 710	<b>4 973</b>	△ 2.0	15.9	<b>5.6</b>	7.8	10.7	<b>11.2</b>
その他	750	1 352	<b>1 383</b>	△ 1.2	80.3	<b>2.3</b>	1.4	3.1	<b>3.1</b>
<b>麻生区</b> 1)	39 795	40 508	<b>43 317</b>	17.7	1.8	<b>6.9</b>	100.0	100.0	<b>100.0</b>
自宅	4 921	4 272	<b>5 365</b>	6.4	△ 13.2	<b>25.6</b>	12.4	11.6	<b>13.4</b>
自区自宅外	16 426	12 104	<b>13 604</b>	28.2	△ 26.3	<b>12.4</b>	41.3	32.8	<b>33.9</b>
他区	4 404	4 055	<b>4 346</b>	15.2	△ 7.9	<b>7.2</b>	11.1	11.0	<b>10.8</b>
横浜市	2 563	2 761	<b>2 962</b>	16.0	7.7	<b>7.3</b>	6.4	7.5	<b>7.4</b>
県内(横浜市を除く)	3 818	4 572	<b>4 528</b>	11.0	19.7	<b>△ 1.0</b>	9.6	12.4	<b>11.3</b>
東京都区部	1 228	1 458	<b>1 513</b>	△ 0.2	18.7	<b>3.8</b>	3.1	4.0	<b>3.8</b>
東京都(区部を除く)	5 933	7 065	<b>7 128</b>	13.0	19.1	<b>0.9</b>	14.9	19.1	<b>17.8</b>
その他	502	616	<b>693</b>	18.7	22.7	<b>12.5</b>	1.3	1.7	<b>1.7</b>

1)平成27年は、従業地「不詳」及び従業市区町村「不詳」で、当地に常住している者を含む。

(注)割合は、従業地「不詳」及び従業市区町村「不詳」で、当地に常住している者を除いて算出。

図 1 7 15 歳以上就業者の常住地別割合の推移 (区別) (H17~H27)

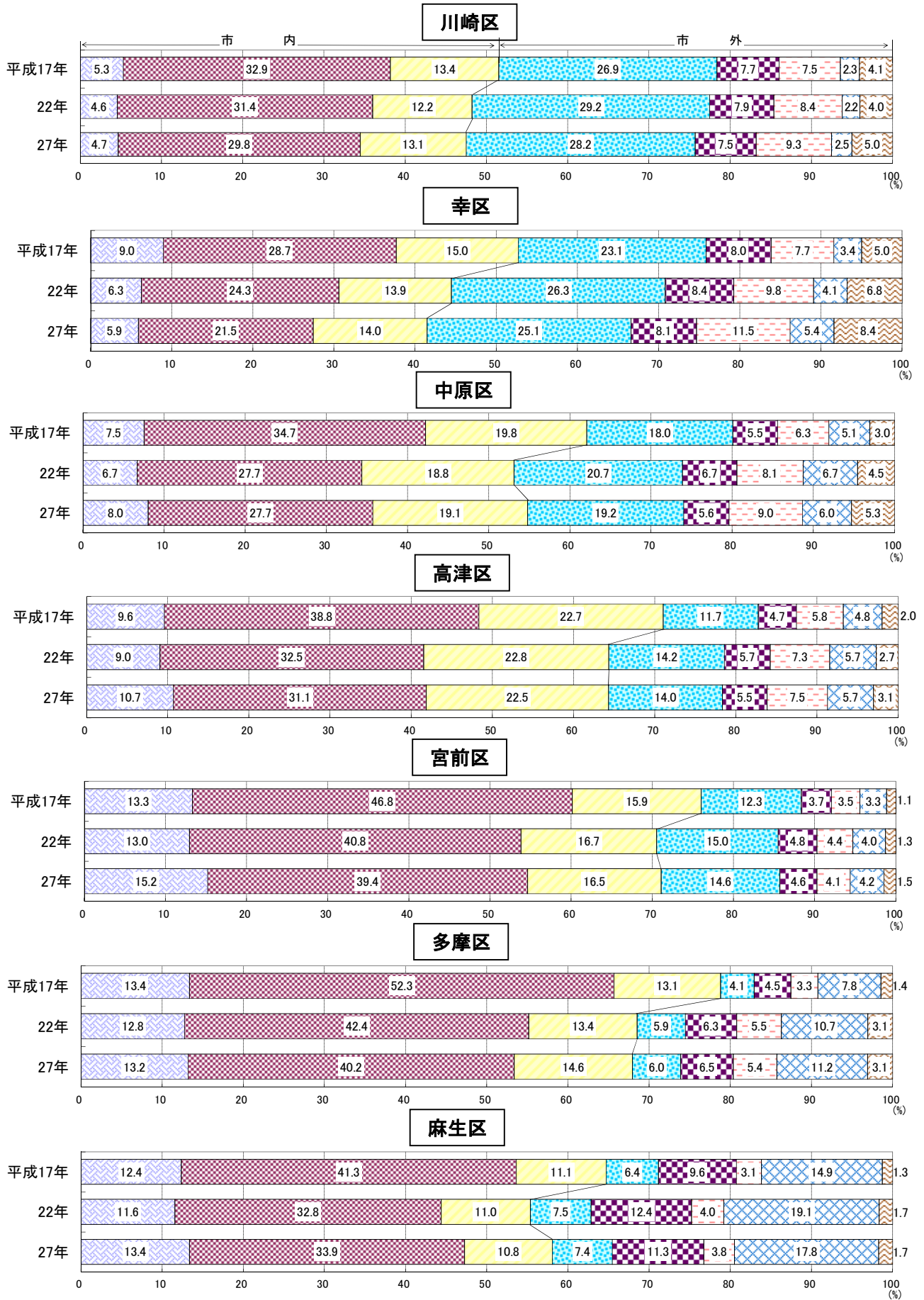

□自宅 □自区自宅外 □他区 □横浜市 □県内(横浜市以外) □東京都区部 □東京都(区部を除く) □その他

幸区、宮前区に通学する人は市内常住者が7割を占める

15歳以上の通学者の常住地別割合を区別にみると、市内常住者は幸区（71.7%）が最も高く、次いで宮前区（70.9%）となっています。「市内」のうち「自区」は宮前区（53.6%）が最も高く、多摩区（25.0%）が最も低くなっています。「他区」は中原区（31.1%）が最も高く、麻生区（15.3%）が最も低くなっています。

「市外」から通学してくる人は多摩区（58.6%）が最も高く、次いで麻生区（52.0%）となっています。「市外」のうち横浜市から通学している人は中原区（21.1%）が最も高く、内訳をみると港北区、鶴見区、青葉区から通学している人が約5割を占めています。一方、最も低い区は多摩区（11.9%）となっています。東京都区部から通学している人は多摩区（11.8%）が最も高く、内訳をみると世田谷区、練馬区、杉並区から通学している人が約3分の1を占めています。一方、最も低い区は幸区（3.3%）となっています。東京都（区部を除く）から通学する人は麻生区（10.4%）と多摩区（9.9%）が高くなっています。内訳をみると麻生区は町田市、八王子市の2市から通学している人が約5割を占めています。多摩区は町田市、八王子市の2市から通学している人が約3割を占めています。（図18）

図18 15歳以上通学者の常住地別割合（区別）(H27)

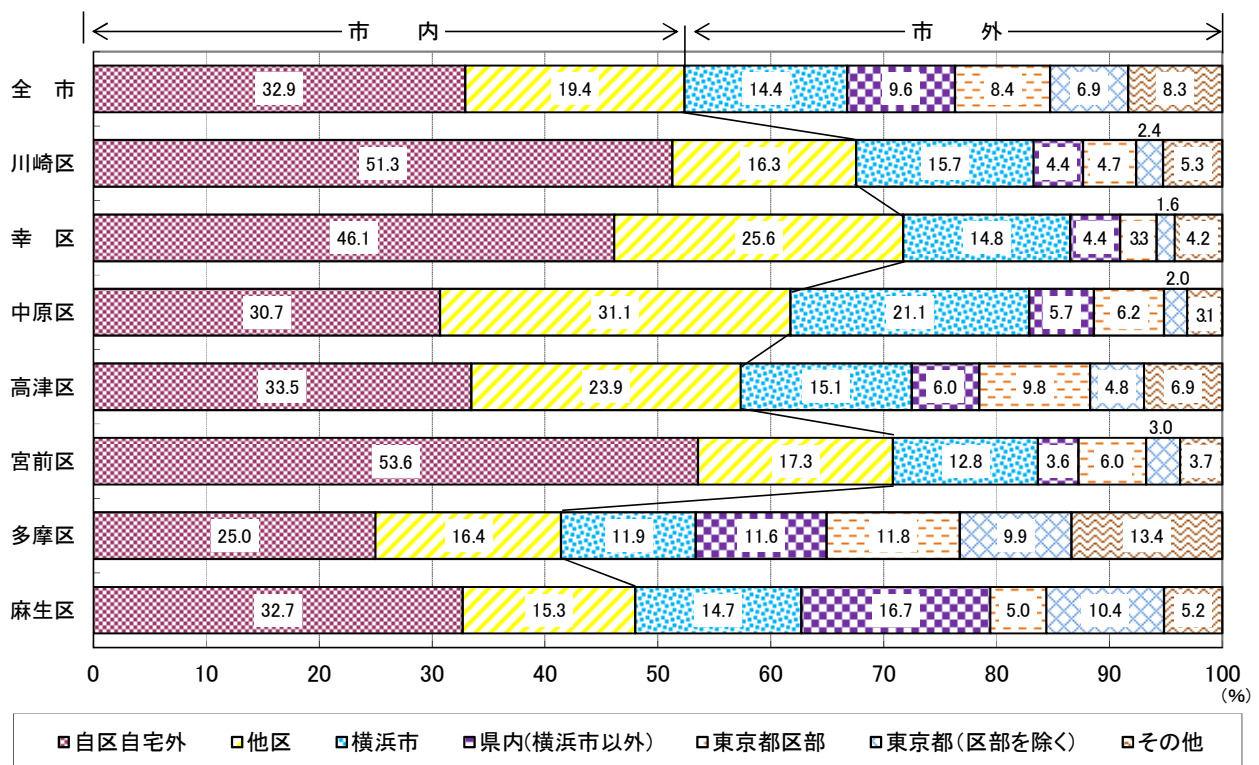

宮前区、多摩区、麻生区で「市外」からの通学者の割合が上昇

15歳以上の市内通学者数を区別にみると、前回調査と比較してすべての区で減少しました。

また、市内通学者の常住地別割合を前回と比較すると、「市内」の割合は幸区、中原区、高津区で上昇した一方、「市外」の割合は川崎区、宮前区、多摩区、麻生区で上昇しています。特に宮前区、多摩区、麻生区では、平成17年以降「市外」の割合が毎回上昇しています。(表15、図19)

表15 常住地別15歳以上通学者数の推移(区別)(H17~H27)

通学地による 常住地	実数			増加率(%)			割合(%)		
	平成17年	平成22年	平成27年	平成17年	平成22年	平成27年	平成17年	平成22年	平成27年
<b>川崎区</b> 1)	5 034	4 822	3 963	△ 20.9	△ 4.2	△ 17.8	100.0	100.0	100.0
自区自宅外	2 611	2 084	1 805	△ 8.9	△ 20.2	△ 13.4	51.9	53.0	51.3
他区	689	591	572	△ 33.7	△ 14.2	△ 3.2	13.7	15.0	16.3
横浜市	586	586	554	△ 23.7	0.0	△ 5.5	11.6	14.9	15.7
県内(横浜市を除く)	295	230	154	△ 20.5	△ 22.0	△ 33.0	5.9	5.9	4.4
東京都区部	300	187	165	△ 39.5	△ 37.7	△ 11.8	6.0	4.8	4.7
東京都(区部を除く)	177	64	84	△ 43.8	△ 63.8	31.3	3.5	1.6	2.1
その他	376	188	185	△ 26.7	△ 50.0	△ 1.6	7.5	4.8	5.3
<b>幸区</b> 1)	2 616	3 118	2 325	△ 11.6	19.2	△ 25.4	100.0	100.0	100.0
自区自宅外	1 532	1 134	963	△ 5.9	△ 26.0	△ 15.1	58.6	46.4	46.1
他区	673	595	534	△ 20.6	△ 11.6	△ 10.3	25.7	24.4	25.6
横浜市	278	365	309	△ 11.2	31.3	△ 15.3	10.6	14.9	14.8
県内(横浜市を除く)	56	119	92	△ 7.7	112.5	△ 22.7	2.1	4.9	4.4
東京都区部	28	94	68	△ 51.7	235.7	△ 27.7	1.1	3.8	3.3
東京都(区部を除く)	15	37	33	△ 31.8	146.7	△ 10.8	0.6	1.5	1.6
その他	34	98	88	△ 10.5	188.2	△ 10.2	1.3	4.0	4.2
<b>中原区</b> 1)	6 091	6 458	5 817	△ 14.5	6.0	△ 9.9	100.0	100.0	100.0
自区自宅外	2 365	1 511	1 675	△ 14.7	△ 36.1	10.9	38.8	28.5	30.7
他区	1 899	1 554	1 694	△ 14.4	△ 18.2	9.0	31.2	29.3	31.1
横浜市	982	1 131	1 153	△ 6.4	15.2	1.9	16.1	21.3	21.1
県内(横浜市を除く)	301	349	313	△ 1.6	15.9	△ 10.3	4.9	6.6	5.7
東京都区部	360	415	339	△ 24.4	15.3	△ 18.3	5.9	7.8	6.2
東京都(区部を除く)	93	172	111	△ 47.8	84.9	△ 35.5	1.5	3.2	2.0
その他	91	174	170	△ 26.6	91.2	△ 2.3	1.5	3.3	3.1
<b>高津区</b> 1)	5 193	5 573	4 919	△ 8.3	7.3	△ 11.7	100.0	100.0	100.0
自区自宅外	2 363	1 437	1 490	△ 0.2	△ 39.2	3.7	45.5	33.2	33.5
他区	1 138	957	1 063	△ 15.0	△ 15.9	11.1	21.9	22.1	23.9
横浜市	716	740	674	1.8	3.4	△ 8.9	13.8	17.1	15.1
県内(横浜市を除く)	248	308	266	△ 33.7	24.2	△ 13.6	4.8	7.1	6.0
東京都区部	344	385	438	△ 18.5	11.9	13.8	6.6	8.9	9.8
東京都(区部を除く)	174	247	212	△ 26.3	42.0	△ 14.2	3.4	5.7	4.8
その他	210	248	309	△ 5.4	18.1	24.6	4.0	5.7	6.9
<b>宮前区</b> 1)	3 438	3 975	3 061	△ 2.5	15.6	△ 23.0	100.0	100.0	100.0
自区自宅外	2 364	1 413	1 477	0.0	△ 40.2	4.5	68.8	55.5	53.6
他区	567	414	476	△ 13.8	△ 27.0	15.0	16.5	16.3	17.3
横浜市	158	328	354	3.9	107.6	7.9	4.6	12.9	12.8
県内(横浜市を除く)	86	114	99	△ 10.4	32.6	△ 13.2	2.5	4.5	3.6
東京都区部	129	148	165	10.3	14.7	11.5	3.8	5.8	6.0
東京都(区部を除く)	64	71	83	△ 9.9	10.9	16.9	1.9	2.8	3.0
その他	70	58	103	0.0	△ 17.1	77.6	2.0	2.3	3.7
<b>多摩区</b> 1)	18 969	19 276	17 944	△ 12.9	1.6	△ 6.9	100.0	100.0	100.0
自区自宅外	7 087	5 315	4 347	△ 10.8	△ 25.0	△ 18.2	37.4	30.2	25.0
他区	3 027	2 632	2 856	△ 12.2	△ 13.0	8.5	16.0	14.9	16.4
横浜市	1 385	1 808	2 074	△ 10.1	30.5	14.7	7.3	10.3	11.9
県内(横浜市を除く)	1 829	2 020	2 015	△ 7.4	10.4	△ 0.2	9.6	11.5	11.6
東京都区部	1 947	2 094	2 051	△ 19.7	7.6	△ 2.1	10.3	11.9	11.8
東京都(区部を除く)	1 608	1 704	1 715	△ 18.6	6.0	0.6	8.5	9.7	9.9
その他	2 086	2 034	2 325	△ 15.2	△ 2.5	14.3	11.0	11.6	13.4
<b>麻生区</b> 1)	5 745	6 989	6 831	△ 9.2	21.7	△ 2.3	100.0	100.0	100.0
自区自宅外	2 429	1 906	2 133	△ 7.3	△ 21.5	11.9	42.3	31.9	32.7
他区	956	969	996	△ 27.9	1.4	2.8	16.6	16.2	15.3
横浜市	588	796	959	7.7	35.4	20.5	10.2	13.3	14.7
県内(横浜市を除く)	761	1 044	1 091	1.5	37.2	4.5	13.2	17.5	16.7
東京都区部	239	305	324	△ 19.3	27.6	6.2	4.2	5.1	5.0
東京都(区部を除く)	622	748	680	△ 4.3	20.3	△ 9.1	10.8	12.5	10.4
その他	150	211	336	6.4	40.7	59.2	2.6	3.5	5.2

1) 平成27年は、通学地「不詳」で、当地に常住している者を含む。

(注)割合は、通学地「不詳」で、当地に常住している者を除いて算出。

図19 15歳以上通学者の常住地別割合の推移（区別）(H17~H27)

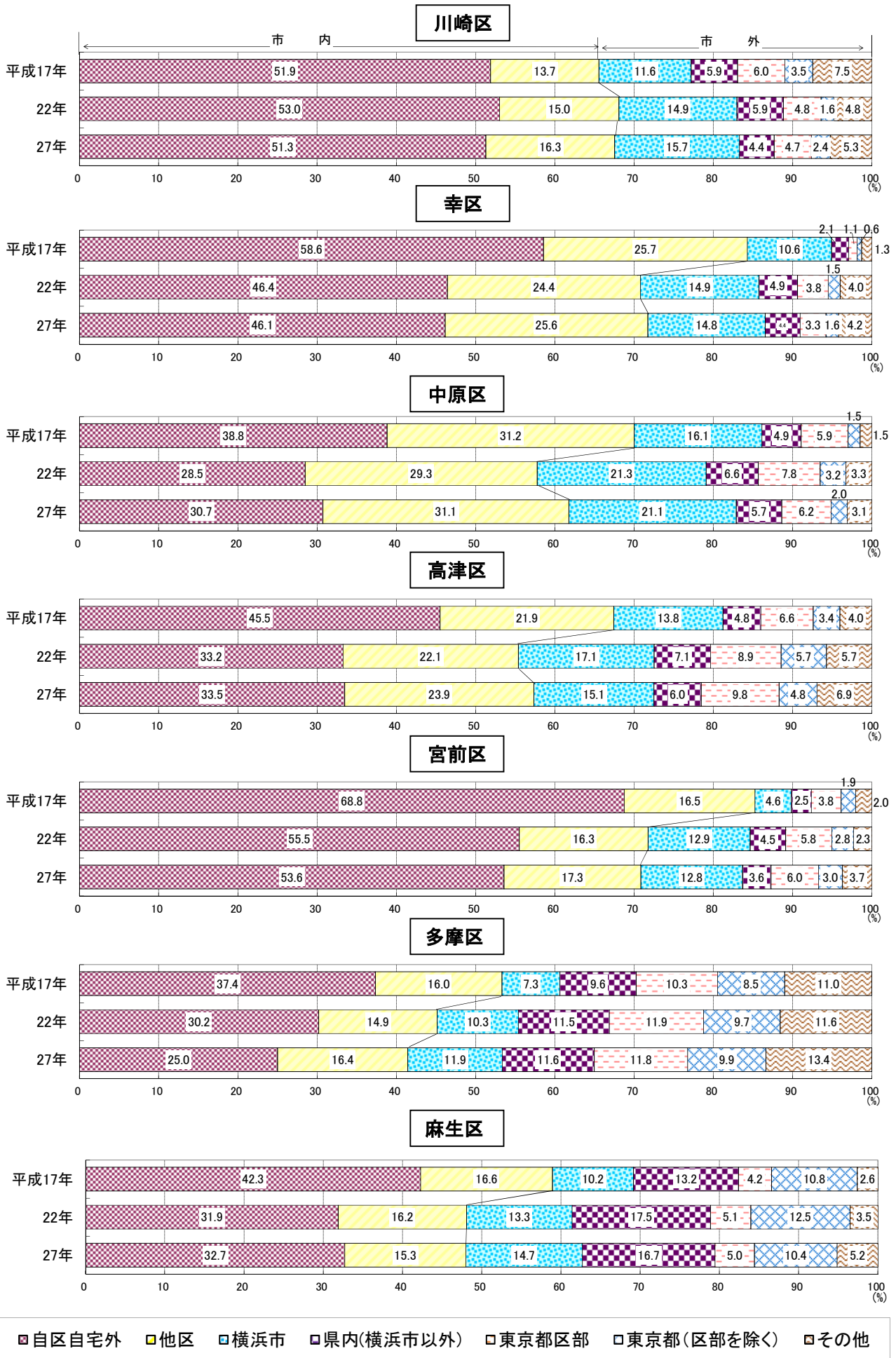



### 3 夜間人口（常住人口）と昼間人口

#### (1) 川崎市の昼夜間人口比率

昼間人口は130万2千人、昼夜間人口比率は88.3

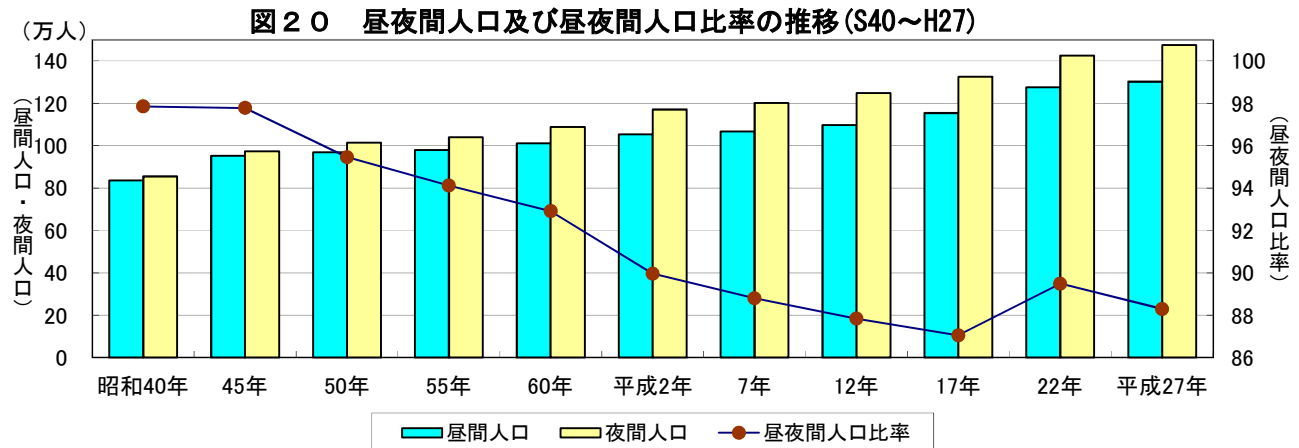

平成27年10月1日現在における川崎市の夜間人口（常住人口）は1,475,213人、昼間人口は1,302,487人で、夜間人口100人あたりの昼間人口の割合（昼夜間人口比率）は88.3になりました。

前回の調査（平成22年）と比べると、昼間人口は26,859人（2.1%）増加しましたが、夜間人口も49,701人（3.5%）増加しその結果、昼夜間人口比率は89.5から88.3と1.2ポイント低下しました。

昭和40年以降の昼夜間人口比率の推移をみると、平成17年まで一貫して低下し、平成22年には上昇しましたが、今回再び低下しています。（図20、表16）

**表16 昼夜間人口及び昼夜間人口比率の推移(S40~H27)**

年次別	夜間人口 (常住人口) (a)	流出人口			流入人口			流出超過 人口 (b-c)	昼間人口 (d)	昼夜間 人口比率 (d/a×100)
		総数 (b)	15歳以上 就業者	通学者	総数 (c)	15歳以上 就業者	通学者			
実数										
昭和40年	854 866	166 701	133 619	33 082	148 348	132 235	16 113	18 353	836 513	97.9
45年	973 486	202 484	163 724	38 760	180 891	162 478	18 413	21 593	951 893	97.8
50年	1 014 951	237 693	191 879	45 814	191 597	169 267	22 330	46 096	968 855	95.5
55年	1 039 977	263 415	215 826	47 589	202 227	178 051	24 176	61 188	978 789	94.1
60年	1 088 502	298 290	250 217	48 073	221 129	196 422	24 707	77 161	1 011 341	92.9
平成2年	1 171 041	370 441	311 651	58 790	252 851	224 453	28 398	117 590	1 053 451	90.0
7年	1 201 881	390 077	331 012	59 065	255 500	228 327	27 173	134 577	1 067 304	88.8
12年	1 249 029	388 178	335 718	52 460	236 239	212 897	23 342	151 939	1 097 090	87.8
17年	1 326 152	401 148	352 543	48 605	229 432	208 932	20 500	171 716	1 154 436	87.1
22年	1 425 512	384 994	338 779	46 215	235 110	212 235	22 875	149 884	1 275 628	89.5
27年	1 475 213	417 270	369 035	48 235	244 544	221 583	22 961	172 726	1 302 487	88.3
増加率 (%)										
昭和45年	13.9	21.5	22.5	17.2	21.9	22.9	14.3	17.7	13.8	-
50年	4.3	17.4	17.2	18.2	5.9	4.2	21.3	113.5	1.8	-
55年	2.5	10.8	12.5	3.9	5.5	5.2	8.3	32.7	1.0	-
60年	4.7	13.2	15.9	1.0	9.3	10.3	2.2	26.1	3.3	-
平成2年	7.6	24.2	24.6	22.3	14.3	14.3	14.9	52.4	4.2	-
7年	2.6	5.3	6.2	0.5	1.0	1.7	△ 4.3	14.4	1.3	-
12年	3.9	△ 0.5	1.4	△ 11.2	△ 7.5	△ 6.8	△ 14.1	12.9	2.8	-
17年	6.2	3.3	5.0	△ 7.3	△ 2.9	△ 1.9	△ 12.2	13.0	5.2	-
22年	7.5	△ 4.0	△ 3.9	△ 4.9	2.5	1.6	11.6	△ 12.7	10.5	-
27年	3.5	8.4	8.9	4.4	4.0	4.4	0.4	15.2	2.1	-

(注1)昭和55年から平成17年までの常住人口は、年齢「不詳」を除く。

(注2)通学者は15歳未満を含む。

(注3)平成27年の就業者は15歳未満を含む。また、流出人口は従業・通学先市区町村「不詳」を除く。

## (2) 男女、年齢別昼夜間人口比率

男性は74.4、女性は75.0でともに「15～19歳」の昼夜間人口比率が最も低い

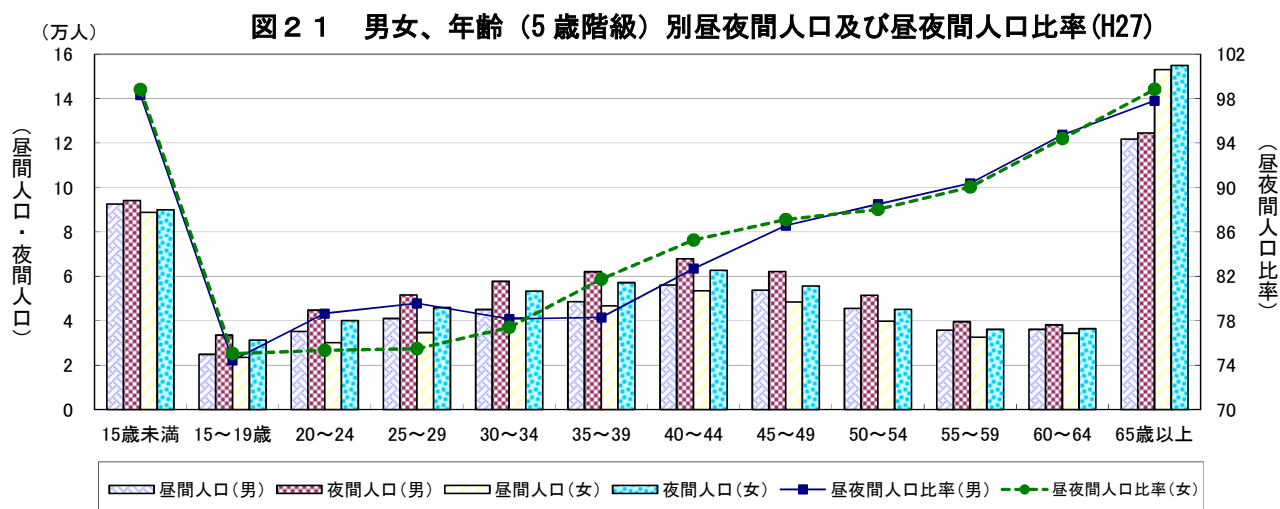

男女、年齢(5歳階級)別に昼夜間人口比率をみると、男女ともすべての階級で100未満となり、昼間人口が夜間人口を下回っています。

男性では、「15～19歳」が74.4と最も低く、「25～29歳」では79.6まで上昇しますが、「30～34歳」で78.2に低下し、「35～39歳」以上は年齢が高くなる程高くなります。

女性では、「15～19歳」が75.0と最も低く、「20～24歳」以上は年齢が高くなる程高くなります。

(図21、表17)

表17 男女、年齢(5歳階級)別昼夜間人口及び昼夜間人口比率(H27)

男女、年齢別	夜間人口 (常住人口) (a)	流出人口			流入人口			流出超過 人口 (b-c)	昼間人口 (d) (a-b+c)	昼夜間 人口比率 (d/a×100)
		総数 (b)	就業者	通学者	総数 (c)	就業者	通学者			
<b>男</b>										
総数	749 038	259 621	234 288	25 333	168 716	157 279	11 437	90 905	658 133	87.9
15歳未満	94 166	2 678	1	2 677	1 096	-	1 096	1 582	92 584	98.3
15～19歳	33 506	15 191	2 077	13 114	6 628	1 191	5 437	8 563	24 943	74.4
20～24	44 778	20 704	12 062	8 642	11 145	6 508	4 637	9 559	35 219	78.7
25～29	51 634	21 631	21 016	615	11 082	10 877	205	10 549	41 085	79.6
30～34	57 716	26 875	26 758	117	14 270	14 240	30	12 605	45 111	78.2
35～39	62 087	31 379	31 322	57	17 900	17 888	12	13 479	48 608	78.3
40～44	67 881	34 538	34 513	25	22 790	22 783	7	11 748	56 133	82.7
45～49	62 136	31 949	31 927	22	23 609	23 608	1	8 340	53 796	86.6
50～54	51 524	26 950	26 933	17	21 022	21 020	2	5 928	45 596	88.5
55～59	39 563	19 821	19 803	18	16 011	16 009	2	3 810	35 753	90.4
60～64	38 134	14 370	14 352	18	12 363	12 359	4	2 007	36 127	94.7
65～69	41 409	8 836	8 826	10	7 159	7 155	4	1 677	39 732	96.0
70～74	32 027	3 252	3 252	-	2 577	2 577	-	675	31 352	97.9
75歳以上	51 116	1 447	1 446	1	1 064	1 064	-	383	50 733	99.3
<b>女</b>										
総数	726 175	157 649	134 747	22 902	75 828	64 304	11 524	81 821	644 354	88.7
15歳未満	89 969	2 846	1	2 845	1 774	-	1 774	1 072	88 897	98.8
15～19歳	31 341	14 785	2 253	12 532	6 960	1 096	5 864	7 825	23 516	75.0
20～24	40 055	19 992	13 138	6 854	10 111	6 449	3 662	9 881	30 174	75.3
25～29	45 936	19 217	18 856	361	7 953	7 848	105	11 264	34 672	75.5
30～34	53 289	19 453	19 336	117	7 407	7 371	36	12 046	41 243	77.4
35～39	57 149	18 072	18 005	67	7 643	7 612	31	10 429	46 720	81.8
40～44	62 782	17 826	17 776	50	8 575	8 553	22	9 251	53 531	85.3
45～49	55 618	15 144	15 111	33	7 974	7 955	19	7 170	48 448	87.1
50～54	45 212	12 035	12 023	12	6 618	6 612	6	5 417	39 795	88.0
55～59	36 171	8 167	8 158	9	4 562	4 560	2	3 605	32 566	90.0
60～64	36 464	5 180	5 167	13	3 135	3 134	1	2 045	34 419	94.4
65～69	42 076	3 172	3 167	5	2 041	2 041	-	1 131	40 945	97.3
70～74	35 450	1 241	1 240	1	760	759	1	481	34 969	98.6
75歳以上	77 404	523	520	3	315	314	1	208	77 196	99.7

(注1)夜間人口の総数は年齢「不詳」を含む。

(注2)流出人口は従業・通学先市区町村「不詳」を除く。

昼夜間人口比率は、男女ともに一部の年齢階級を除き上昇

男女、年齢（5歳階級）別に昼夜間人口比率の推移をみると、男女とも「15歳未満」を除き、全ての年齢階級で前回調査より低下しています。男性は15歳から39歳の年齢階級で80以下、女性は15歳から34歳で80以下になっています。（図22、表18）

図22 男女、年齢（5歳階級）別昼夜間人口比率の推移(H17～H27)



表18 男女、年齢（5歳階級）別昼夜間人口及び昼夜間人口比率の推移

男女、年齢別	夜間人口(常住人口)			昼間人口			昼夜間人口比率		
	平成17年	平成22年	平成27年	平成17年	平成22年	平成27年	平成17年	平成22年	平成27年
<b>男</b>									
総数	686 230	728 525	<b>749 038</b>	590 490	648 778	<b>658 133</b>	86.0	89.1	<b>87.9</b>
15歳未満	89 289	95 004	<b>94 166</b>	87 607	93 261	<b>92 584</b>	98.1	98.2	<b>98.3</b>
15～19歳	31 156	31 897	<b>33 506</b>	23 077	24 785	<b>24 943</b>	74.1	77.7	<b>74.4</b>
20～24	51 161	46 815	<b>44 778</b>	39 253	38 534	<b>35 219</b>	76.7	82.3	<b>78.7</b>
25～29	64 014	58 976	<b>51 634</b>	48 098	48 661	<b>41 085</b>	75.1	82.5	<b>79.6</b>
30～34	73 101	65 639	<b>57 716</b>	55 547	52 355	<b>45 111</b>	76.0	79.8	<b>78.2</b>
35～39	66 278	71 775	<b>62 087</b>	51 828	58 918	<b>48 608</b>	78.2	82.1	<b>78.3</b>
40～44	53 860	64 398	<b>67 881</b>	43 741	55 039	<b>56 133</b>	81.2	85.5	<b>82.7</b>
45～49	41 833	53 375	<b>62 136</b>	35 021	46 503	<b>53 796</b>	83.7	87.1	<b>86.6</b>
50～54	42 054	41 107	<b>51 524</b>	38 316	36 444	<b>45 596</b>	91.1	88.7	<b>88.5</b>
55～59	47 964	41 005	<b>39 563</b>	45 540	39 329	<b>35 753</b>	94.9	95.9	<b>90.4</b>
60～64	39 060	45 216	<b>38 134</b>	37 822	43 297	<b>36 127</b>	96.8	95.8	<b>94.7</b>
65歳以上	86 460	105 281	<b>124 552</b>	84 640	103 615	<b>121 817</b>	97.9	98.4	<b>97.8</b>
<b>女</b>									
総数	639 922	696 987	<b>726 175</b>	563 946	626 850	<b>644 354</b>	88.1	89.9	<b>88.7</b>
15歳未満	84 975	90 567	<b>89 969</b>	83 602	89 297	<b>88 897</b>	98.4	98.6	<b>98.8</b>
15～19歳	28 620	30 054	<b>31 341</b>	21 059	23 323	<b>23 516</b>	73.6	77.6	<b>75.0</b>
20～24	42 946	40 538	<b>40 055</b>	30 621	31 743	<b>30 174</b>	71.3	78.3	<b>75.3</b>
25～29	53 292	51 620	<b>45 936</b>	38 657	39 956	<b>34 672</b>	72.5	77.4	<b>75.5</b>
30～34	63 687	58 887	<b>53 289</b>	50 857	47 711	<b>41 243</b>	79.9	81.0	<b>77.4</b>
35～39	56 227	65 035	<b>57 149</b>	47 911	55 812	<b>46 720</b>	85.2	85.8	<b>81.8</b>
40～44	45 185	56 989	<b>62 782</b>	39 349	50 455	<b>53 531</b>	87.1	88.5	<b>85.3</b>
45～49	36 329	45 871	<b>55 618</b>	32 085	40 770	<b>48 448</b>	88.3	88.9	<b>87.1</b>
50～54	37 877	37 071	<b>45 212</b>	34 285	33 376	<b>39 795</b>	90.5	90.0	<b>88.0</b>
55～59	44 671	38 290	<b>36 171</b>	41 723	35 502	<b>32 566</b>	93.4	92.7	<b>90.0</b>
60～64	38 397	43 982	<b>36 464</b>	36 963	42 019	<b>34 419</b>	96.3	95.5	<b>94.4</b>
65歳以上	107 716	132 017	<b>154 930</b>	106 834	130 820	<b>153 114</b>	99.2	99.1	<b>98.8</b>

(注)平成22、27年の夜間人口の総数は年齢「不詳」を含む。

### (3) 区別の状況

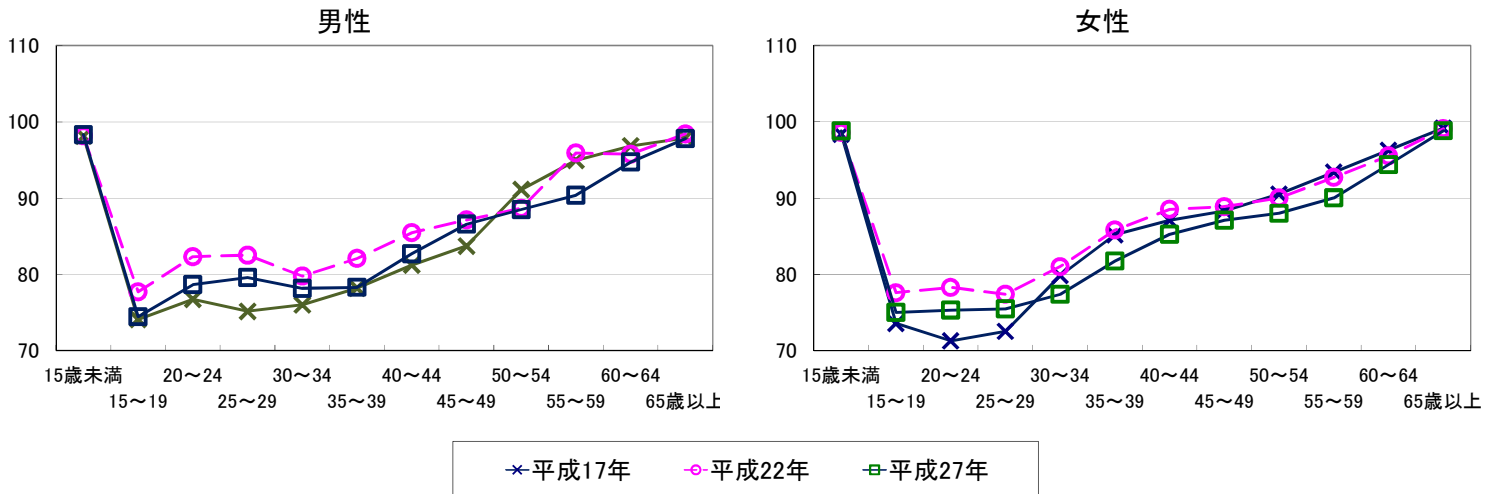
#### 川崎区のみ昼夜間人口比率が100を上回る

区別に昼夜間人口をみると、昼間人口は川崎区が265,121人と最も多く、次いで中原区の211,644人、高津区の185,794人となっており、最も少ない区は麻生区の137,459人となっています。昼夜間人口比率についてみると、最も高いのは、産業が集積し多くの事業所が立地する川崎区(118.7)で、唯一昼間人口が夜間人口を上回り、他の区との差が目立ちます。次いで幸区(99.3)となっており、川崎区、幸区が市全体の値(88.3)を上回っています。一方、宮前区(73.4)と麻生区(78.3)は流出人口が多い一方、流入人口が少ないことから80を下回っています。

流出人口が最も多い中原区は、流入人口も川崎区に次いで多く、昼夜間人口比率は3番目に高くなっています。(図23、表19)

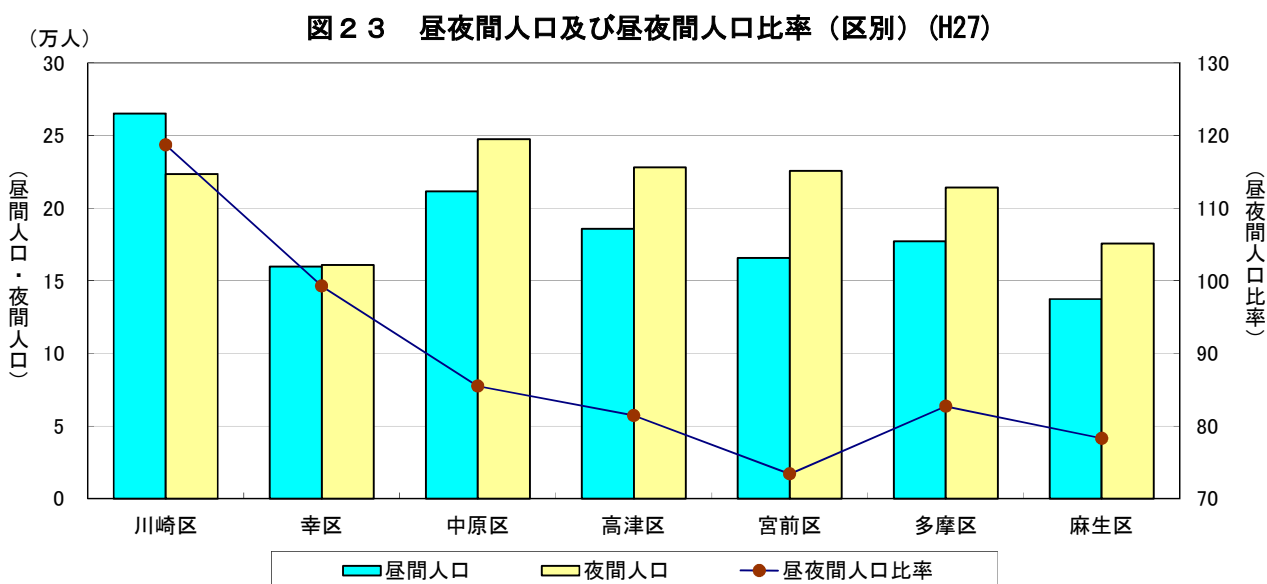

**表19 昼夜間人口及び昼夜間人口比率(区別)(H27)**

区別	夜間人口 (常住人口) (a)	流出人口		流入人口		流出超過 人口 (b-c)	昼間人口 (d) (a-b+c)	昼夜間 人口比率 (d/a×100)
		総数 (b)	就業者 通学者	総数 (c)	就業者 通学者			
全市	1 475 213	417 270	369 035 48 235	244 544	221 583 22 961	172 726	1 302 487	88.3
川崎区	223 378	50 629	45 111 5 518	92 372	90 427 1 945	△ 41 743	265 121	118.7
幸区	160 890	55 840	50 484 5 356	54 657	53 466 1 191	1 183	159 707	99.3
中原区	247 529	96 799	86 570 10 229	60 914	56 149 4 765	35 885	211 644	85.5
高津区	228 141	83 180	73 573 9 607	40 833	36 608 4 225	42 347	185 794	81.4
宮前区	225 594	82 103	70 681 11 422	22 129	20 353 1 776	59 974	165 620	73.4
多摩区	214 158	72 157	64 339 7 818	35 141	20 778 14 363	37 016	177 142	82.7
麻生区	175 523	64 849	55 645 9 204	26 785	21 170 5 615	38 064	137 459	78.3

(注1) 全市の流入・流出人口は区間の流入・流出を除く。このため、各区の流出人口の合計は、全市と一致しない。

(注2) 流出人口は従業・通学先市区町村「不詳」を除く。

川崎区は、男女ともに昼夜間人口比率が高い

男女、年齢階級別の昼夜間人口比率を区別にみると、川崎区は男性も女性も「20～24 歳」以上のすべての階級で 100 を超えています。特に男性の高さが目立ち、50 代では 160 を超えています。その他の区をみると、川崎市への通学者の流入人口の 4 割以上を占める多摩区が、男性は 15 歳から 24 歳まで、女性は 15 歳未満から 24 歳までで 100 を超えています。(図 2 4・表 2 0)

図 2 4 男女、年齢（5 歳階級）別昼夜間人口比率（区別）(H27)



表 2 0 男女、年齢（5 歳階級）別昼夜間人口比率（区別）(H27)

男女、年齢別	全 市	川 崎 区	幸 区	中 原 区	高 津 区	宮 前 区	多 摩 区	麻 生 区
<b>男</b>								
総 数	87.9	129.4	107.1	86.4	77.6	66.0	77.3	69.6
15歳未満	98.3	98.7	95.9	100.2	97.7	96.5	97.0	101.7
15～19歳	74.4	77.8	59.9	92.1	52.9	35.5	120.5	74.9
20～24	78.7	108.5	73.8	58.2	64.1	43.8	116.1	61.8
25～29	79.6	124.3	98.7	69.6	71.1	58.3	62.4	64.0
30～34	78.2	130.1	98.3	71.3	68.0	51.5	60.9	59.0
35～39	78.3	136.2	102.8	75.4	66.7	46.3	58.6	53.3
40～44	82.7	146.1	114.1	82.4	68.1	47.1	58.7	51.3
45～49	86.6	154.8	146.9	94.6	68.6	44.8	55.2	48.9
50～54	88.5	165.5	154.4	96.0	71.5	42.3	54.1	47.8
55～59	90.4	165.7	132.2	94.7	77.2	47.7	56.4	49.8
60～64	94.7	153.9	108.2	97.5	85.4	62.8	69.0	61.5
65歳以上	97.8	115.3	97.8	98.9	96.5	89.5	92.5	89.3
<b>女</b>								
総 数	88.7	106.3	91.3	84.6	85.4	80.6	88.4	86.6
15歳未満	98.8	98.4	95.4	97.6	99.6	95.4	106.4	99.3
15～19歳	75.0	77.4	57.7	61.1	72.2	38.2	136.6	75.0
20～24	75.3	103.8	74.2	61.3	68.9	46.7	100.2	66.8
25～29	75.5	114.4	87.0	66.6	71.4	64.0	63.0	68.3
30～34	77.4	108.1	85.4	69.8	71.7	67.7	69.1	77.0
35～39	81.8	109.9	89.7	76.2	76.0	72.0	74.2	79.0
40～44	85.3	112.3	93.0	84.8	78.7	74.3	76.3	80.4
45～49	87.1	117.2	95.1	87.1	85.1	73.4	77.0	81.2
50～54	88.0	114.7	92.5	89.9	85.4	75.8	77.3	84.4
55～59	90.0	112.1	90.3	90.7	89.7	78.7	82.8	85.7
60～64	94.4	110.4	91.0	98.7	92.2	86.3	88.7	92.0
65歳以上	98.8	102.8	97.8	99.9	98.2	96.5	97.7	98.4

## 幸区、多摩区で昼夜間人口比率が前回から上昇

区別に昼夜間人口比率を前回の調査（平成22年）と比べると、幸区、多摩区で上昇、その他の区は低下しました。幸区は夜間人口が増加しましたが、それ以上に流入人口が増加したことから、昼夜間人口比率が3.5ポイント上昇しています。

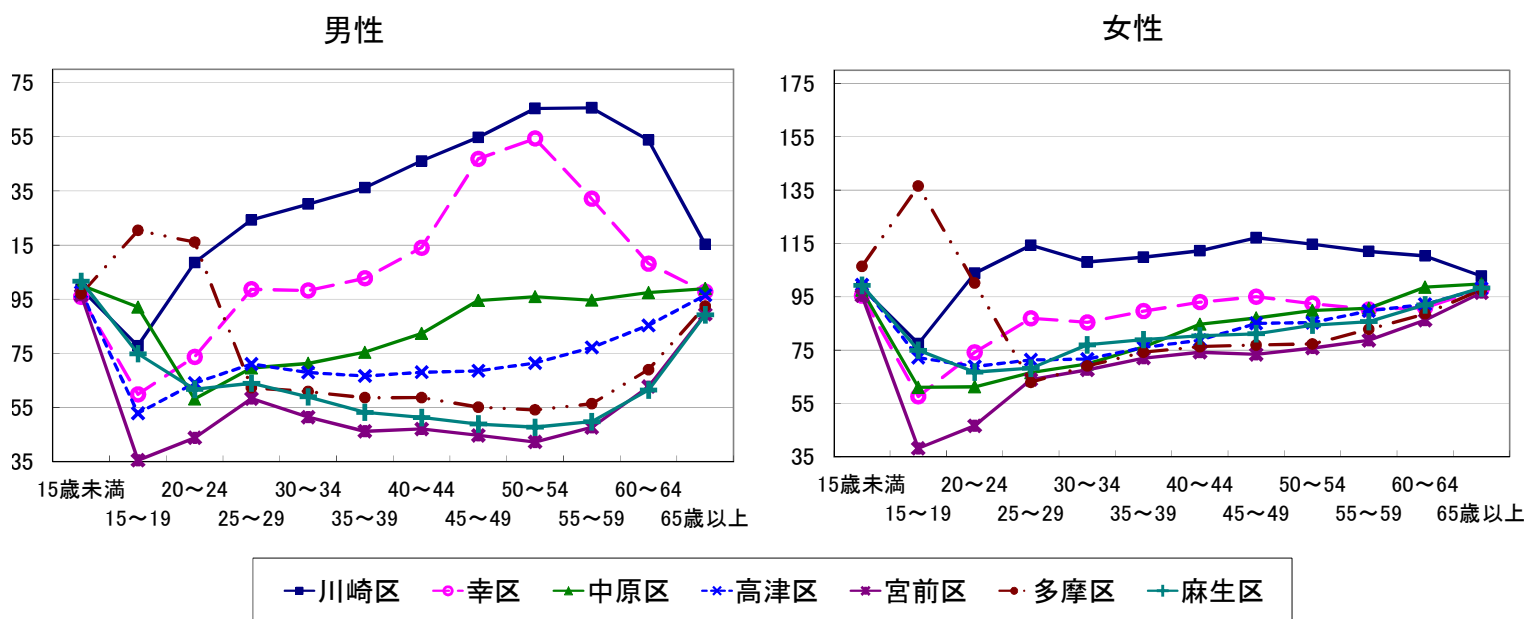
平成12年以降の推移をみると、中原区の昼夜間人口比率は平成22年まで横ばいでしたが、今回は流出人口が大きく増加しており、昼間人口より夜間人口の増加率が大きかったため、昼夜間人口比率は5.4ポイント低下しています。多摩区では、夜間人口は一貫して増加したものの、流出超過人口が一貫して減少しているため、昼夜間人口比率は上昇しています。（表21、図25）

**表21 昼夜間人口及び昼夜間人口比率の推移（区別）(H12~27)**

区、年次別	夜間人口 (常住人口) (a)	流出人口			流入人口			流出超過 人口 (b-c)	昼間人口 (d) (a-b+c)	昼夜間 人口比率 (d/a×100)
		総 数 (b)	就 業 者	通 学 者	総 数 (c)	就 業 者	通 学 者			
<b>川崎区</b>										
平成12年	193 929	47 389	40 465	6 924	114 669	110 860	3 809	△ 67 280	261 209	134.7
17年	203 256	50 106	43 530	6 576	104 371	101 718	2 653	△ 54 265	257 521	126.7
22年	217 328	47 211	41 582	5 629	90 295	88 251	2 044	△ 43 084	260 412	119.8
27年	<b>223 378</b>	<b>50 629</b>	<b>45 111</b>	<b>5 518</b>	<b>92 372</b>	<b>90 427</b>	<b>1 945</b>	<b>△ 41 743</b>	<b>265 121</b>	<b>118.7</b>
<b>幸区</b>										
平成12年	136 400	54 312	47 679	6 633	41 092	39 686	1 406	13 220	123 180	90.3
17年	144 362	56 257	50 284	5 973	40 150	38 999	1 151	16 107	128 255	88.8
22年	154 212	51 614	46 409	5 205	45 106	43 710	1 396	6 508	147 704	95.8
27年	<b>160 890</b>	<b>55 840</b>	<b>50 484</b>	<b>5 356</b>	<b>54 657</b>	<b>53 466</b>	<b>1 191</b>	<b>1 183</b>	<b>159 707</b>	<b>99.3</b>
<b>中原区</b>										
平成12年	198 273	79 580	70 657	8 923	59 990	54 671	5 319	19 590	178 683	90.1
17年	210 506	84 577	75 990	8 587	64 443	59 735	4 708	20 134	190 372	90.4
22年	233 925	83 291	74 399	8 892	61 900	57 091	4 809	21 391	212 534	90.9
27年	<b>247 529</b>	<b>96 799</b>	<b>86 570</b>	<b>10 229</b>	<b>60 914</b>	<b>56 149</b>	<b>4 765</b>	<b>35 885</b>	<b>211 644</b>	<b>85.5</b>
<b>高津区</b>										
平成12年	182 062	78 119	67 765	10 354	45 793	41 097	4 696	32 326	149 736	82.2
17年	201 754	82 407	72 940	9 467	44 194	39 787	4 407	38 213	163 541	81.1
22年	217 360	77 171	68 226	8 945	40 336	36 009	4 327	36 835	180 525	83.1
27年	<b>228 141</b>	<b>83 180</b>	<b>73 573</b>	<b>9 607</b>	<b>40 833</b>	<b>36 608</b>	<b>4 225</b>	<b>42 347</b>	<b>185 794</b>	<b>81.4</b>
<b>宮前区</b>										
平成12年	199 832	87 116	75 152	11 964	23 197	21 469	1 728	63 919	135 913	68.0
17年	207 872	85 460	74 503	10 957	23 235	21 496	1 739	62 225	145 647	70.1
22年	218 867	77 802	66 933	10 869	21 645	19 988	1 657	56 157	162 710	74.3
27年	<b>225 594</b>	<b>82 103</b>	<b>70 681</b>	<b>11 422</b>	<b>22 129</b>	<b>20 353</b>	<b>1 776</b>	<b>59 974</b>	<b>165 620</b>	<b>73.4</b>
<b>多摩区</b>										
平成12年	196 485	84 586	73 681	10 905	33 517	18 297	15 220	51 069	145 416	74.0
17年	205 305	81 619	71 953	9 666	31 215	17 919	13 296	50 404	154 901	75.4
22年	213 894	72 132	63 672	8 460	33 468	19 827	13 641	38 664	175 230	81.9
27年	<b>214 158</b>	<b>72 157</b>	<b>64 339</b>	<b>7 818</b>	<b>35 141</b>	<b>20 778</b>	<b>14 363</b>	<b>37 016</b>	<b>177 142</b>	<b>82.7</b>
<b>麻生区</b>										
平成12年	142 048	60 290	49 880	10 410	21 195	16 378	4 817	39 095	102 953	72.5
17年	153 097	61 909	52 513	9 396	23 011	18 448	4 563	38 898	114 199	74.6
22年	169 926	59 384	50 726	8 658	25 971	20 527	5 444	33 413	136 513	80.3
27年	<b>175 523</b>	<b>64 849</b>	<b>55 645</b>	<b>9 204</b>	<b>26 785</b>	<b>21 170</b>	<b>5 615</b>	<b>38 064</b>	<b>137 459</b>	<b>78.3</b>

(注)流出人口は従業・通学先市区町村「不詳」を除く。

図25 昼夜間人口及び昼夜間人口比率の推移（区別）（H27）

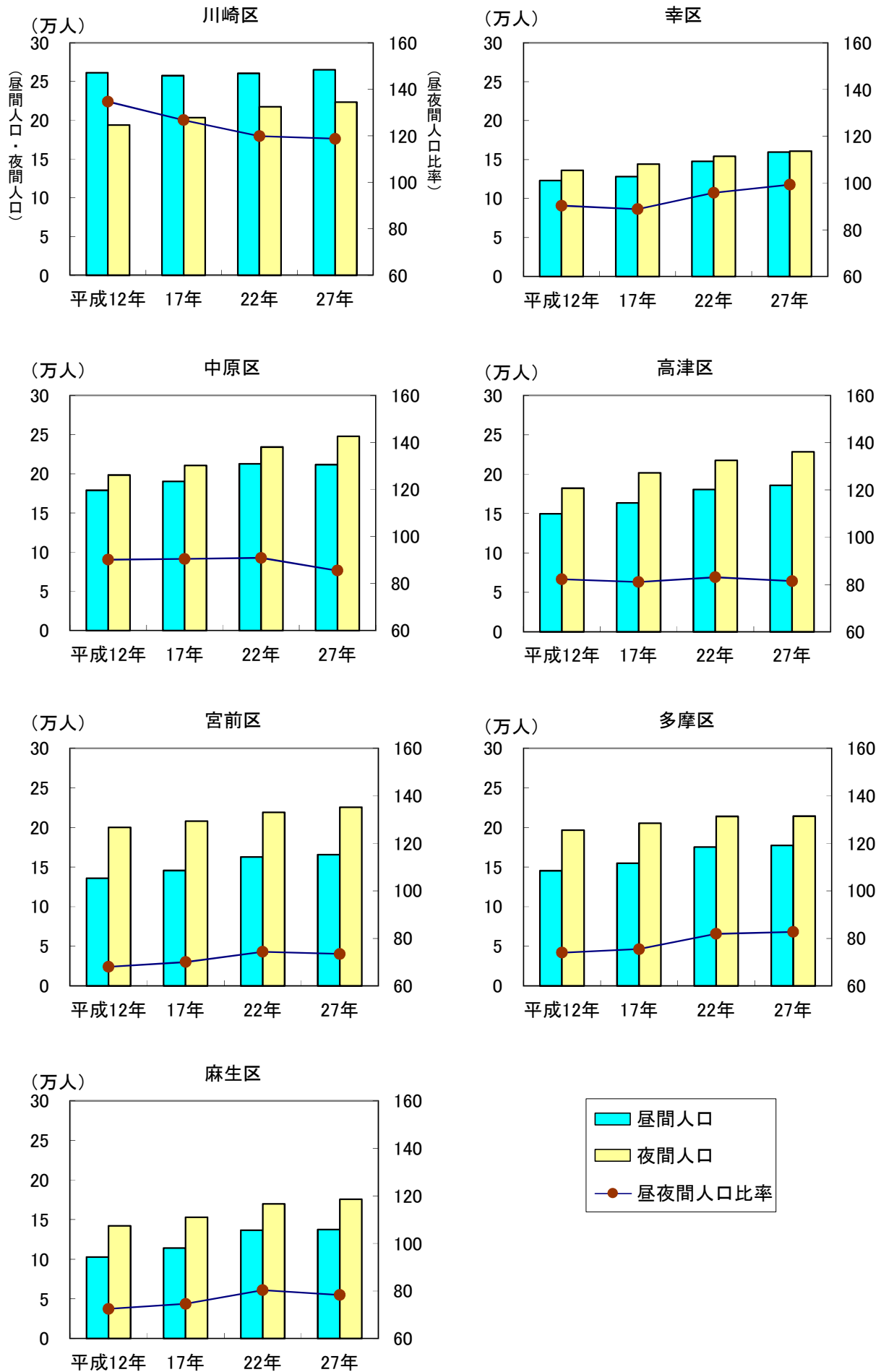

#### (4) 昼夜間人口の大都市比較

昼夜間人口比率は、21 大都市中 2 番目に低い

平成 27 年の 21 大都市（20 政令指定都市と東京都区部）の昼夜間人口を比較すると、流出人口から流入人口を引いた結果（流出超過人口。マイナスは流入超過人口。）をみると、横浜市が 308,784 人と最も多く、次いで本市が 172,726 人、さいたま市が 88,400 人、相模原市が 84,562 人となっています。流入超過人口をみると、東京都区部が 2,760,852 人と最も多く、次いで大阪市が 852,264 人、名古屋市が 294,161 人、福岡市が 165,537 人となっています。

昼夜間人口比率をみると、大阪市の 131.7 が最も高く、次いで東京都区部の 129.8、名古屋市の 112.8、福岡市の 110.8 と続いており、流入超過人口の多い都市が、昼夜間人口比率も高くなっています。

一方、昼夜間人口比率が最も低いのは少数点以下第 2 位で比較して、相模原市の 88.27 で、次いで本市の 88.29 が 2 番目に低くなっています。そのほか、昼夜間人口比率が 100 を下回っているのは、横浜市、さいたま市、堺市、千葉市、浜松市となっています。（図 2 6・表 2 2）

表 2 2 21 大都市の昼夜間人口及び昼夜間人口比率(H27)

大 都 市 別	夜 間 人 口 ( 常 住 人 口 ) (a)	流 出 人 口 (b)	流 入 人 口 (c)	流 出 超 過 人 口 (b-c)	昼 間 人 口 (d) (a-b+c)	昼 夜 間 人 口 比 率 (d/a×100)
札幌市	1 952 356	71 728	79 112	△ 7 384	1 959 740	100.4 (14)
仙台市	1 082 159	62 597	128 827	△ 66 230	1 148 389	106.1 (6)
さいたま市	1 263 979	308 577	220 177	88 400	1 175 579	93.0 (18)
千葉市	971 882	194 388	174 034	20 354	951 528	97.9 (16)
東京都区部	9 272 740	419 999	3 180 851	△ 2 760 852	12 033 592	129.8 (2)
川崎市	1 475 213	417 270	244 544	172 726	1 302 487	88.3 (20)
横浜市	3 724 844	727 015	418 231	308 784	3 416 060	91.7 (19)
相模原市	720 780	165 545	80 983	84 562	636 218	88.3 (21)
新潟市	810 157	39 372	51 684	△ 12 312	822 469	101.5 (12)
静岡市	704 989	31 934	53 081	△ 21 147	726 136	103.0 (8)
浜松市	797 980	49 794	44 453	5 341	792 639	99.3 (15)
名古屋市	2 295 638	211 608	505 769	△ 294 161	2 589 799	112.8 (3)
京都市	1 475 183	114 542	247 575	△ 133 033	1 608 216	109.0 (5)
大阪市	2 691 185	239 797	1 092 061	△ 852 264	3 543 449	131.7 (1)
堺市	839 310	173 307	119 321	53 986	785 324	93.6 (17)
神戸市	1 537 272	179 247	213 600	△ 34 353	1 571 625	102.2 (10)
岡山市	719 474	53 232	78 957	△ 25 725	745 199	103.6 (7)
広島市	1 194 034	71 997	88 983	△ 16 986	1 211 020	101.4 (13)
北九州市	961 286	50 851	73 082	△ 22 231	983 517	102.3 (9)
福岡市	1 538 681	82 123	247 660	△ 165 537	1 704 218	110.8 (4)
熊本市	740 822	55 732	71 762	△ 16 030	756 852	102.2 (11)

(注 1) () 内数値は大都市中の順位。

(注 2) 流出人口は従業・通学先市区町村「不詳」を除く。

(注 3) 流出超過人口のマイナスは流入超過人口。



図26 21大都市の昼夜間人口及び昼夜間人口比率(H27)

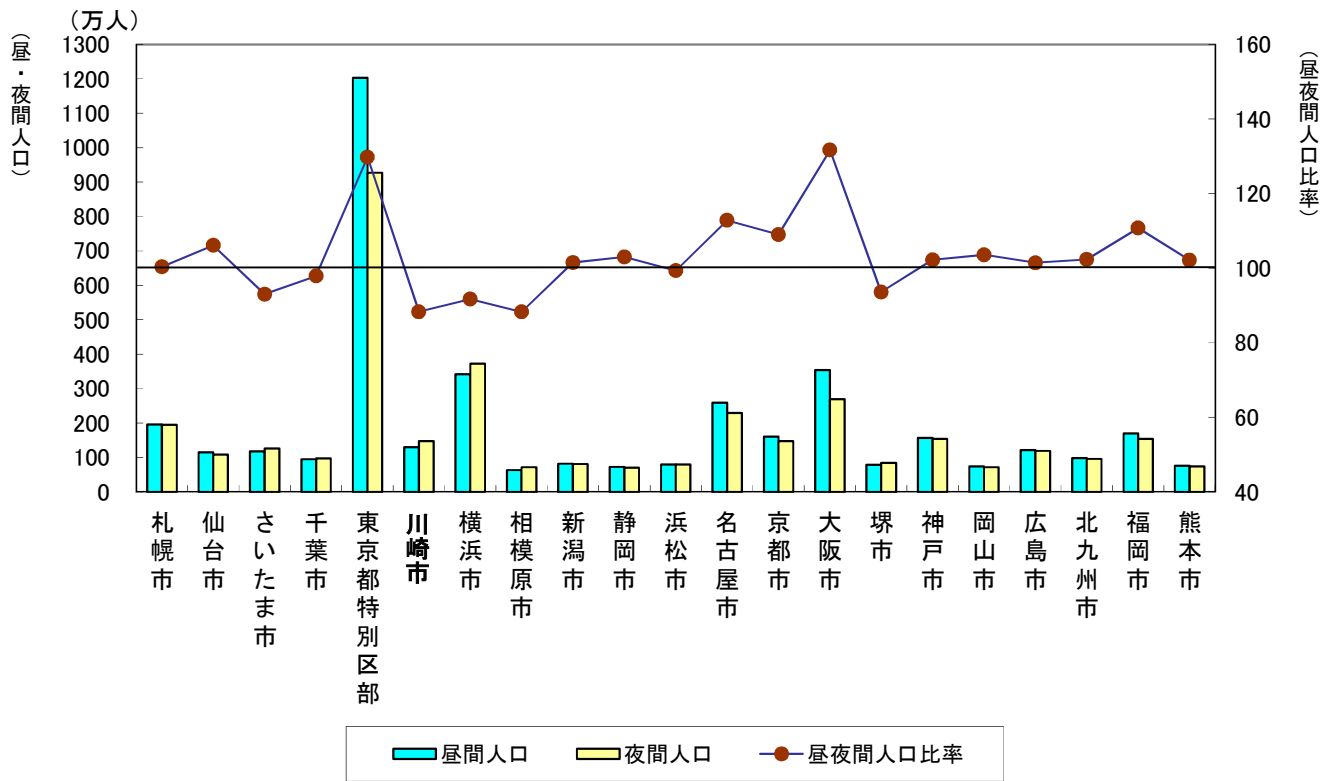

## 4 常住地・従業地による産業別就業者

### (1) 市内に常住する産業別就業者

「金融業、保険業」及び「情報通信業」の就業者は、6割近くが東京都区部へ通勤

平成27年10月1日における川崎市に常住する15歳以上の就業者676,420人のうち、「市内」で従業する人は269,887人で、就業者全体の42.2%、「市外」で従業する人は369,033人で、就業者全体の57.8%となっています。(従業地「不詳」、他市区町村に従業で従業地「不詳」を除いて算出)

就業者を産業別にみると、「市内」で従業する人の中では、「卸売業、小売業」が40,640人と最も多く、次いで「医療、福祉」が38,379人、「製造業」が36,191人と続きます。この3産業で「市内」で従業する就業者全体の42.7%を占めています。

「市外」で従業する人の中では、「卸売業、小売業」が55,340人と最も多く、次いで「製造業」が53,034人、「情報通信業」が52,061人と続きます。この3産業で「市外」で従業する就業者全体の43.5%を占めています。

就業者の従業地別割合を産業別にみると、第1次産業(産業大分類の「農業、林業」、「漁業」)の市内就業者の割合は83.4%で、そのうち「農業、林業」の市内就業者の割合が83.7%で、特に「自宅」が57.3%と高くなっています。

第2次産業(同「鉱業、採石業、砂利採取業」、「建設業」、「製造業」)では、「製造業」の市外就業者の割合は59.4%で、なかでも東京都区部が36.0%となっており、市外就業者の半数以上を占めています。また、第2次産業における市外就業者の割合は56.2%となっています。

第3次産業(同前述及び「分類不能の産業」以外の産業)では、市内就業者の割合が最も高いのが「複合サービス事業」の64.9%で、次いで「医療、福祉」の61.7%、「宿泊業、飲食サービス業」の54.9%となっています。市内就業者の内訳をみると、「自宅」の割合が最も高いのが「不動産業・物品賃貸業」の22.1%で、次いで「学術研究、専門・技術サービス業」の16.6%、「生活関連サービス業、娯楽業」の11.2%となっています。「自区自宅外」の割合が最も高いのが「医療、福祉」の40.6%、次いで「宿泊業、飲食サービス業」の38.7%となっており、「他区」の割合が最も高いのが「複合サービス事業」の31.2%、次いで「公務(他に分類されるものを除く)」22.6%となっています。

一方、市外就業者の割合が最も高いのが「金融業、保険業」の85.6%で、次いで「情報通信業」の81.6%、「電気・ガス・熱供給・水道業」の66.2%となっています。「市外」の内訳をみると、横浜市の割合が最も高いのが「電気・ガス・熱供給・水道業」の13.9%で、「県内(横浜市を除く。)」の割合が最も高いのが「製造業」の4.6%、東京都区部の割合が最も高いのが「鉱業、採石業、砂利採取業」の81.9%、次いで「情報通信業」の67.4%、「金融業、保険業」の66.1%となっています。市外就業者の割合が高い「情報通信業」や「金融業、保険業」においては、「市内」に常住し当産業に従事する15歳以上就業者の6割以上が、東京都区部に通勤していることとなります。

また、「情報通信業」については、港区、千代田区、渋谷区、品川区の4区に各々4,000人以上通勤しており、東京都区部に通勤する人の約6割を占めています。「金融業・保険業」は、東京都区部の中でも千代田区、港区、中央区の3区に集中しており、東京都区部に通勤する人の約6割を占めています。なお、第3次産業就業者における市外就業者の割合は58.5%となっています。(図27、表23)

図 27 常住地による従業地、産業（大分類）別 15 歳以上就業者の割合 (H27)

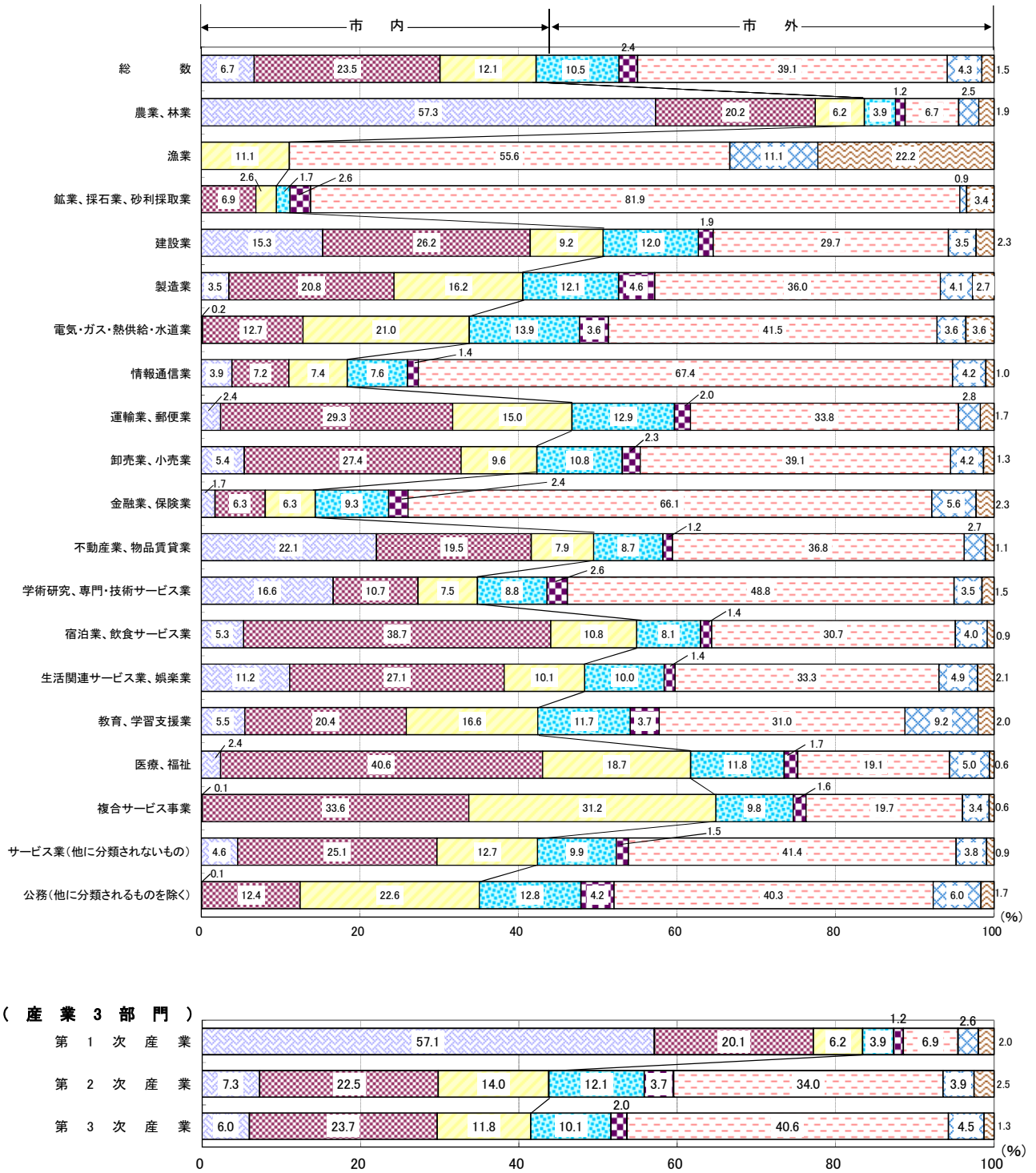

注) 総数には「分類不能の産業」を含む。

□ 自宅 □ 自区自宅外 □ 他区 □ 横浜市 □ 県内(横浜市以外) □ 東京都区部 □ 東京都(区部を除く) □ その他

表 2 3 常住地による従業地、産業（大分類）別 15 歳以上就業者数(H27)

産 業（大分類）	総数 1)	市 内				市 外					
		総 数	自 宅	自 区 自 宅 外	他 区	総 数	県 内		他 県		
							横 浜 市	そ の 他 の 市 町 村	東 京 都	そ の 他 の 道 府 県	
						区 部	そ の 他 の 市 町 村				
実 数											
総 数	676 420	269 887	42 621	149 898	77 368	369 033	66 806	15 026	249 584	27 774	9 843
農 業、林 業	2 610	2 175	1 490	524	161	425	102	32	175	66	50
漁 業	10	1	-	-	1	8	-	-	5	1	2
鉱業、採石業、砂利採取業	116	11	-	8	3	105	2	3	95	1	4
建 設 業	43 556	21 365	6 453	11 036	3 876	20 771	5 065	781	12 502	1 474	949
製 造 業	90 093	36 191	3 119	18 591	14 481	53 034	10 777	4 080	32 135	3 655	2 387
電 気・ガ 斯・熱 供 給・水 道 業	2 440	819	4	307	508	1 603	337	88	1 004	88	86
情 報 通 信 業	64 302	11 764	2 474	4 578	4 712	52 061	4 851	864	43 010	2 680	656
運 輸 業、郵 便 業	34 428	15 844	824	9 924	5 096	18 035	4 384	685	11 442	945	579
卸 売 業、小 売 業	97 228	40 640	5 209	26 256	9 175	55 340	10 325	2 196	37 574	3 989	1 256
金 融 業、保 険 業	24 398	3 475	422	1 531	1 522	20 697	2 241	591	15 967	1 354	544
不 動 産 業、物 品 賃 貸 業	22 275	10 850	4 846	4 277	1 727	11 070	1 916	265	8 066	586	237
学 術 研 究、専 門・技 術 サ ー ビ ス 業	34 288	11 822	5 642	3 633	2 547	22 098	2 976	868	16 551	1 190	513
宿 泊 業、飲 食 サ ー ビ ス 業	36 158	19 578	1 904	13 808	3 866	16 063	2 871	498	10 954	1 436	304
生 活 関 連 サ ー ビ ス 業、娯 楽 業	22 808	10 849	2 502	6 071	2 276	11 578	2 248	310	7 460	1 097	463
教 育、学 習 支 援 業	29 434	12 399	1 608	5 948	4 843	16 804	3 406	1 068	9 053	2 689	588
医 療、福 祉	62 779	38 379	1 514	25 252	11 613	23 777	7 331	1 058	11 894	3 135	359
複 合 サ ー ビ ス 事 業	2 489	1 600	3	829	768	865	241	40	486	83	15
サ ー ビ ス 業(他 に 分 類 さ れ な い も の)	45 460	18 939	2 054	11 222	5 663	25 705	4 433	683	18 461	1 716	412
公 務(他 に 分 類 さ れ る も の を 除 く)	13 329	4 655	11	1 647	2 997	8 611	1 698	554	5 342	798	219
分 類 不 能 の 産 業 (再 掲) 2)	48 219	8 531	2 542	4 456	1 533	10 383	1 602	362	7 408	791	220
第 1 次 産 業	2 620	2 176	1 490	524	162	433	102	32	180	67	52
第 2 次 産 業	133 765	57 567	9 572	29 635	18 360	73 910	15 844	4 864	44 732	5 130	3 340
第 3 次 産 業	491 816	201 613	29 017	115 283	57 313	284 307	49 258	9 768	197 264	21 786	6 231
産 業 別 従 業 地 の 割 合 (%)											
総 数	100.0	42.2	6.7	23.5	12.1	57.8	10.5	2.4	39.1	4.3	1.5
農 業、林 業	100.0	83.7	57.3	20.2	6.2	16.3	3.9	1.2	6.7	2.5	1.9
漁 業	100.0	11.1	-	-	11.1	88.9	-	-	55.6	11.1	22.2
鉱業、採石業、砂利採取業	100.0	9.5	-	6.9	2.6	90.5	1.7	2.6	81.9	0.9	3.4
建 設 業	100.0	50.7	15.3	26.2	9.2	49.3	12.0	1.9	29.7	3.5	2.3
製 造 業	100.0	40.6	3.5	20.8	16.2	59.4	12.1	4.6	36.0	4.1	2.7
電 気・ガ 斯・熱 供 給・水 道 業	100.0	33.8	0.2	12.7	21.0	66.2	13.9	3.6	41.5	3.6	3.6
情 報 通 信 業	100.0	18.4	3.9	7.2	7.4	81.6	7.6	1.4	67.4	4.2	1.0
運 輸 業、郵 便 業	100.0	46.8	2.4	29.3	15.0	53.2	12.9	2.0	33.8	2.8	1.7
卸 売 業、小 売 業	100.0	42.3	5.4	27.4	9.6	57.7	10.8	2.3	39.1	4.2	1.3
金 融 業、保 険 業	100.0	14.4	1.7	6.3	6.3	85.6	9.3	2.4	66.1	5.6	2.3
不 動 産 業、物 品 賃 貸 業	100.0	49.5	22.1	19.5	7.9	50.5	8.7	1.2	36.8	2.7	1.1
学 術 研 究、専 門・技 術 サ ー ビ ス 業	100.0	34.9	16.6	10.7	7.5	65.1	8.8	2.6	48.8	3.5	1.5
宿 泊 業、飲 食 サ ー ビ ス 業	100.0	54.9	5.3	38.7	10.8	45.1	8.1	1.4	30.7	4.0	0.9
生 活 関 連 サ ー ビ ス 業、娯 楽 業	100.0	48.4	11.2	27.1	10.1	51.6	10.0	1.4	33.3	4.9	2.1
教 育、学 習 支 援 業	100.0	42.5	5.5	20.4	16.6	57.5	11.7	3.7	31.0	9.2	2.0
医 療、福 祉	100.0	61.7	2.4	40.6	18.7	38.3	11.8	1.7	19.1	5.0	0.6
複 合 サ ー ビ ス 事 業	100.0	64.9	0.1	33.6	31.2	35.1	9.8	1.6	19.7	3.4	0.6
サ ー ビ ス 業(他 に 分 類 さ れ な い も の)	100.0	42.4	4.6	25.1	12.7	57.6	9.9	1.5	41.4	3.8	0.9
公 務(他 に 分 類 さ れ る も の を 除 く)	100.0	35.1	0.1	12.4	22.6	64.9	12.8	4.2	40.3	6.0	1.7
分 類 不 能 の 産 業 (再 掲) 2)	100.0	45.1	13.4	23.6	8.1	54.9	8.5	1.9	39.2	4.2	1.2
第 1 次 産 業	100.0	83.4	57.1	20.1	6.2	16.6	3.9	1.2	6.9	2.6	2.0
第 2 次 産 業	100.0	43.8	7.3	22.5	14.0	56.2	12.1	3.7	34.0	3.9	2.5
第 3 次 産 業	100.0	41.5	6.0	23.7	11.8	58.5	10.1	2.0	40.6	4.5	1.3

1) 従業地「不詳」、他市区町村に従業で従業地「不詳」を含む。

2) 「分類不能の産業」を除く。

(注)割合は従業地「不詳」、他市区町村に従業で従業地「不詳」を除いて算出。

## (2) 本市で従業する産業別就業者

### 本市で従業する女性就業者の87.7%が第3次産業に従業

本市で従業する就業者（528,970人）を産業3部門別にみると、第1次産業が2,464人（本市で従業する就業者の0.5%）、第2次産業が124,129人（同25.6%）、第3次産業が358,930人（同73.9%）となっています。

就業者数の推移をみると、第1次産業は減少傾向が続き、第2次産業は平成22年まで減少していましたが、平成27年に増加に転じています。第3次産業は平成22年に減少に転じましたが、平成27年で再び増加しました。男女別に産業3部門別の就業者数をみると、男性では第1次産業が1,711人（本市で従業する男性就業者の0.6%）、第2次産業が101,000人（同34.7%）、第3次産業が188,052人（同64.7%）となっています。女性では第1次産業が753人（本市で従業する女性就業者の0.4%）、第2次産業が23,129人（同11.9%）、第3次産業が170,878人（同87.7%）となっています。男性に比べると女性の第3次産業の割合が高くなっています。（表24・図28）

表24 従業地による産業（3部門）、男女別15歳以上就業者数の推移(H27)

産業(3部門)、 男 女	実 数			増 加 率 (%)			割 合 (%)		
	平成17年	平成22年	平成27年	平成17年	平成22年	平成27年	平成17年	平成22年	平成27年
総 数	553 398	511 891	528 970	5.1	△ 7.5	3.3	100.0	100.0	100.0
第 1 次 産 業	2 680	2 477	2 464	△ 5.5	△ 7.6	△ 0.5	0.5	0.5	0.5
第 2 次 産 業	139 473	122 760	124 129	△ 16.9	△ 12.0	1.1	27.5	25.9	25.6
第 3 次 産 業	364 838	349 629	358 930	5.4	△ 4.2	2.7	72.0	73.6	73.9
男	351 564	314 745	316 204	2.7	△ 10.5	0.5	100.0	100.0	100.0
第 1 次 産 業	1 766	1 715	1 711	△ 3.9	△ 2.9	△ 0.2	0.6	0.6	0.6
第 2 次 産 業	114 652	100 853	101 000	△ 16.1	△ 12.0	0.1	35.8	34.4	34.7
第 3 次 産 業	203 919	190 509	188 052	3.0	△ 6.6	△ 1.3	63.7	65.0	64.7
女	201 834	197 146	212 766	9.4	△ 2.3	7.9	100.0	100.0	100.0
第 1 次 産 業	914	762	753	△ 8.6	△ 16.6	△ 1.2	0.5	0.4	0.4
第 2 次 産 業	24 821	21 907	23 129	△ 20.3	△ 11.7	5.6	13.3	12.1	11.9
第 3 次 産 業	160 919	159 120	170 878	8.5	△ 1.1	7.4	86.2	87.5	87.7

(注1)総数は「分類不能の産業」を含み、割合は総数から「分類不能の産業」を除いて算出。

(注2)平成22、27年は、従業地「不詳」で本市に常住している者を含む。

図28 従業地による産業（3部門）、男女別15歳以上就業者数の推移(H27)

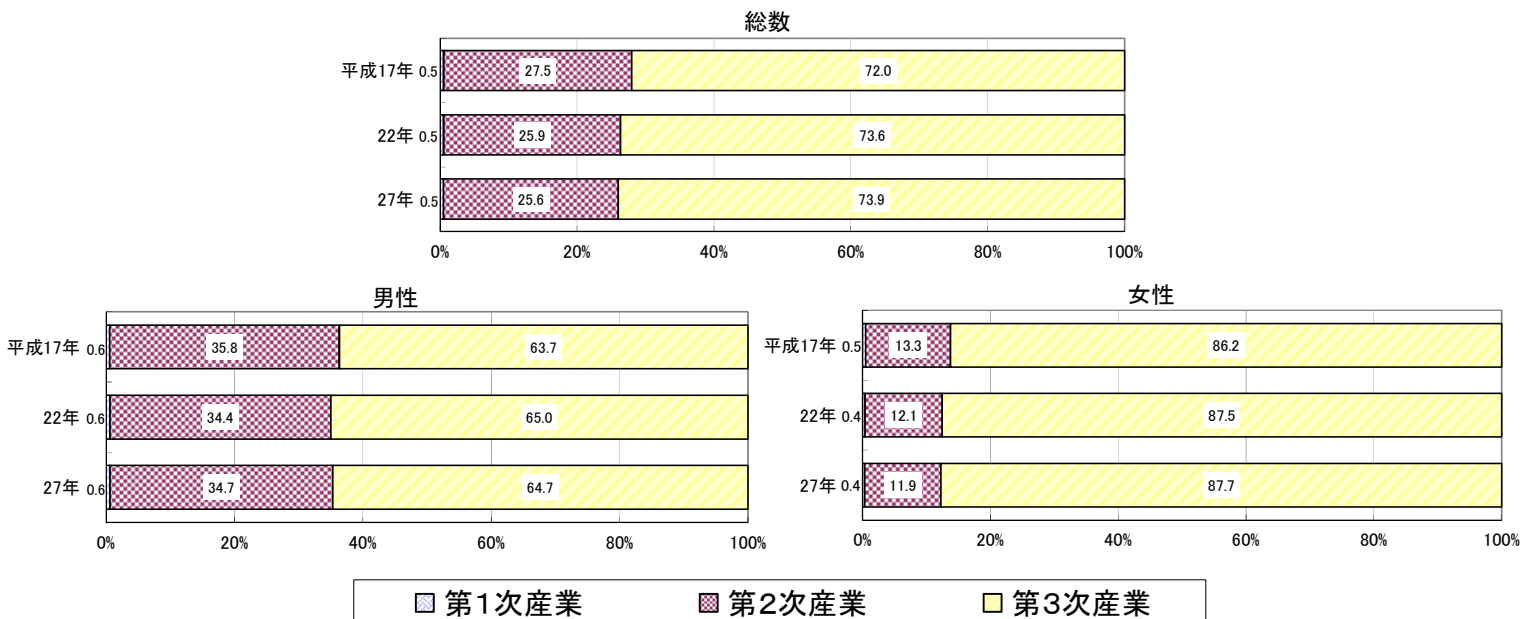

男女とも「情報通信業」の特化係数が最も高い（男性 2.57、女性 2.04）

本市で従業する就業者を産業（大分類）別に、全国の割合に対する川崎市の割合を示す特化係数（1を超えると集積の高さを示す）でみると、「情報通信業」が 2.58 と最も高く、次いで「不動産業、物品賃貸業」が 1.53、「学術研究、専門・技術サービス業」が 1.34、「運輸業、郵便業」が 1.24、「サービス業（他に分類されないもの）」が 1.11、「製造業」が 1.05 となっており、この 6 産業が 1 を超えています（分類不能の産業を除く）。

特化係数を男女別にみると、男性では「情報通信業」が 2.64 と最も高く、次いで「不動産業、物品賃貸業」が 1.40、「学術研究、専門・技術サービス業」が 1.33、「運輸業、郵便業」が 1.19、「製造業」が 1.13、「サービス業（他に分類されないもの）」が 1.05、となっており、この 6 産業が 1 を超えています。

女性も「情報通信業」が 2.11 と最も高く、次いで「不動産業、物品賃貸業」が 1.74、「学術研究、専門・技術サービス業」が 1.29、「運輸業、郵便業」が 1.21、「サービス業（他に分類されないもの）」が 1.13、「教育、学習支援業」が 1.03、「宿泊業、飲食サービス業」が 1.04 となっており、この 7 産業が 1 を超えています。（図 2 9）

図 2 9 市内就業者の産業（大分類）、男女別特化係数(H27)

総数

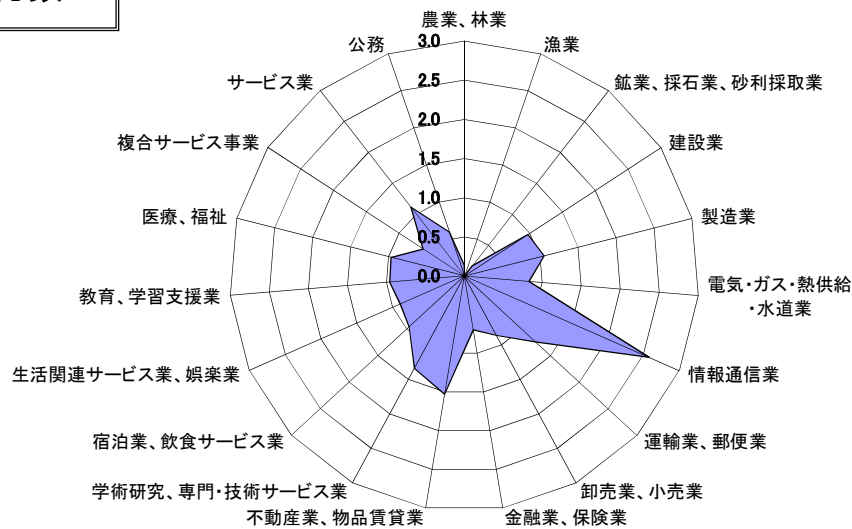

男性

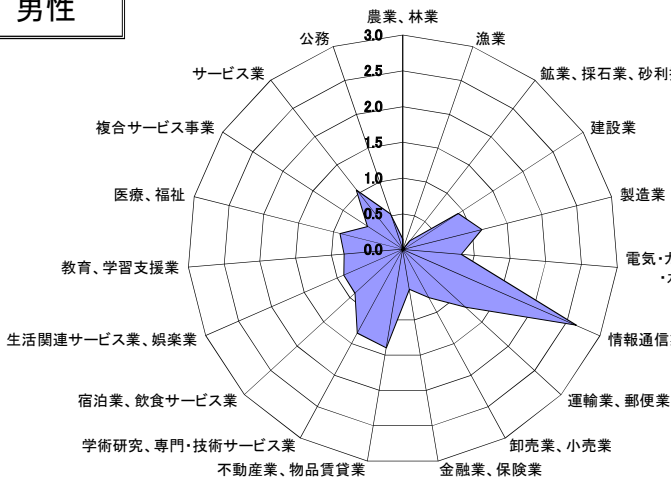

女性

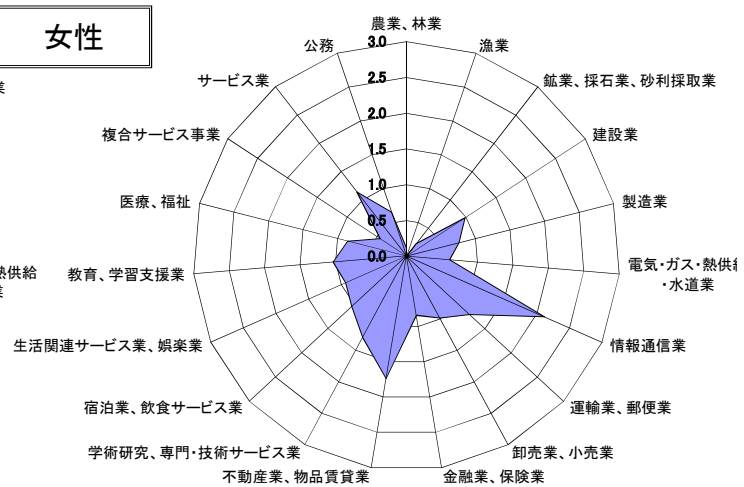

## 「情報通信業」は、市外常住者の割合が最も高く 68.4%

本市で従業する就業者 528,970 人（従業地不詳で当地常住する人を除く。）のうち、「市内」に常住する人は 269,887 人（就業者全体の 54.9%）、「市外」に常住する人は 221,583 人（同 45.1%）となっています。

産業別に「市外」に常住する就業者数をみると、「製造業」が 50,406 人と最も多く、次いで「卸売業・小売業」が 25,557 人、「情報通信業」が 25,506 人と続きます。この 3 産業で「市外」に常住する就業者全体の 45.7%を占めています。

本市で従業する就業者の常住地別割合を産業別にみると、第 1 次産業では、市内常住者の割合が 88.7%と高く、特に「自宅」が 60.7%と高くなっています。

第 2 次産業では、「建設業」の市内常住者の割合が 60.7%と高くなっています。一方、「鉱業、採石業、砂利採取業」は、市外常住者の割合が 65.6%と高くなっています。「製造業」は、市外常住者の割合が 58.2%と 5 割を超えており、そのうち半数近くが横浜市から通勤しています。また、第 2 次産業全体では市外常住者の割合は 52.8%となっています。

第 3 次産業では、市内常住者の割合が最も高いのが「宿泊業、飲食サービス業」の 73.6%で、次いで「不動産業、物品賃貸業」の 69.6%、「生活関連サービス業、娯楽業」の 68.9%と続きます。一方、市外常住者の割合が最も高いのが「情報通信業」の 68.4%で、このうち約 3 割が横浜市から、約 2 割が東京都区部から通勤しています。「情報通信業」に次いで市外常住者の割合が高いのが「電気・ガス・熱供給・水道業」の 59.5%で、このうち半数近くが横浜市から通勤しています。「市外」の内訳をみると、横浜市から通勤する人の割合が最も高いのが「運輸業、郵便業」の 27.4%で、次いで「金融業、保険業」の 27.0%となっています。横浜市を除く県内市町村から通勤する人の割合が最も高いのが「電気・ガス・熱供給・水道業」の 15.1%で、次いで「公務（他に分類されるものを除く）」の 12.1%となっています。東京都区部から通勤する人の割合が最も高いのが「情報通信業」の 14.6%で、次いで「金融業、保険業」の 10.9%となっています。また、第 3 次産業全体では市外常住者の割合は 42.9%となっています。（表 25、図 30）

表25 従業地による常住地、産業（大分類）別15歳以上就業者数(H27)

産業（大分類）	総数 <sup>1)</sup>	市内				市外						
		総数	自宅	自区 自宅外	他区	総数	県内		他県			
							横浜市	その他の 市町村	東京都 区部	その他の 市町村	その他の 道府県	
<b>総数</b>	<b>528 970</b>	<b>269 887</b>	<b>42 621</b>	<b>149 898</b>	<b>77 368</b>	<b>221 583</b>	<b>95 184</b>	<b>34 130</b>	<b>39 593</b>	<b>30 258</b>	<b>22 418</b>	
農業、林業	2 458	2 175	1 490	524	161	273	108	38	53	58	16	
漁業	6	1	-	-	1	4	-	-	-	-	4	
鉱業、採石業、砂利採取業	32	11	-	8	3	21	10	3	6	2	-	
建設業	36 632	21 365	6 453	11 036	3 876	13 847	5 959	2 237	2 087	1 543	2 021	
製造業	87 465	36 191	3 119	18 591	14 481	50 406	21 848	7 064	8 981	6 441	6 072	
電気・ガス・熱供給・水道業	2 042	819	4	307	508	1 205	537	306	167	98	97	
情報通信業	37 747	11 764	2 474	4 578	4 712	25 506	7 856	3 534	5 440	3 673	5 003	
運輸業、郵便業	32 848	15 844	824	9 924	5 096	16 455	8 856	2 305	2 546	1 323	1 425	
卸売業、小売業	67 445	40 640	5 209	26 256	9 175	25 557	11 293	4 209	4 301	3 640	2 114	
金融業、保険業	8 641	3 475	422	1 531	1 522	4 940	2 274	843	921	581	321	
不動産業、物品賃貸業	15 935	10 850	4 846	4 277	1 727	4 730	2 201	819	718	701	291	
学術研究、専門・技術サービス業	22 366	11 822	5 642	3 633	2 547	10 176	4 000	1 828	1 809	1 452	1 087	
宿泊業、飲食サービス業	27 115	19 578	1 904	13 808	3 866	7 020	3 259	922	1 230	1 076	533	
生活関連サービス業、娯楽業	16 127	10 849	2 502	6 071	2 276	4 897	2 081	796	948	751	321	
教育、学習支援業	22 126	12 399	1 608	5 948	4 843	9 496	3 522	1 499	1 997	1 916	562	
医療、福祉	59 047	38 379	1 514	25 252	11 613	20 045	9 151	2 717	3 918	3 654	605	
複合サービス事業	2 652	1 600	3	829	768	1 028	579	219	80	119	31	
サービス業(他に分類されないもの)	34 364	18 939	2 054	11 222	5 663	14 609	6 632	2 677	2 277	1 748	1 275	
公務(他に分類されるものを除く)	10 475	4 655	11	1 647	2 997	5 757	2 583	1 257	929	735	253	
分類不能の産業	43 447	8 531	2 542	4 456	1 533	5 611	2 435	857	1 185	747	387	
(再掲) 2)												
第1次産業	2 464	2 176	1 490	524	162	277	108	38	53	58	20	
第2次産業	124 129	57 567	9 572	29 635	18 360	64 274	27 817	9 304	11 074	7 986	8 093	
第3次産業	358 930	201 613	29 017	115 283	57 313	151 421	64 824	23 931	27 281	21 467	13 918	
<b>総数</b>	<b>100.0</b>	<b>54.9</b>	<b>8.7</b>	<b>30.5</b>	<b>15.7</b>	<b>45.1</b>	<b>19.4</b>	<b>6.9</b>	<b>8.1</b>	<b>6.2</b>	<b>4.6</b>	
農業、林業	100.0	88.8	60.9	21.4	6.6	11.2	4.4	1.6	2.2	2.4	0.7	
漁業	100.0	20.0	-	-	20.0	80.0	-	-	-	-	80.0	
鉱業、採石業、砂利採取業	100.0	34.4	-	25.0	9.4	65.6	31.3	9.4	18.8	6.3	-	
建設業	100.0	60.7	18.3	31.3	11.0	39.3	16.9	6.4	5.9	4.4	5.7	
製造業	100.0	41.8	3.6	21.5	16.7	58.2	25.2	8.2	10.4	7.4	7.0	
電気・ガス・熱供給・水道業	100.0	40.5	0.2	15.2	25.1	59.5	26.5	15.1	8.3	4.8	4.8	
情報通信業	100.0	31.6	6.6	12.3	12.6	68.4	21.1	9.5	14.6	9.9	13.4	
運輸業、郵便業	100.0	49.1	2.6	30.7	15.8	50.9	27.4	7.1	7.9	4.1	4.4	
卸売業、小売業	100.0	61.4	7.9	39.7	13.9	38.6	17.1	6.4	6.5	5.5	3.2	
金融業、保険業	100.0	41.3	5.0	18.2	18.1	58.7	27.0	10.0	10.9	6.9	3.8	
不動産業、物品賃貸業	100.0	69.6	31.1	27.5	11.1	30.4	14.1	5.3	4.6	4.5	1.9	
学術研究、専門・技術サービス業	100.0	53.7	25.6	16.5	11.6	46.3	18.2	8.3	8.2	6.6	4.9	
宿泊業、飲食サービス業	100.0	73.6	7.2	51.9	14.5	26.4	12.3	3.5	4.6	4.0	2.0	
生活関連サービス業、娯楽業	100.0	68.9	15.9	38.6	14.5	31.1	13.2	5.1	6.0	4.8	2.0	
教育、学習支援業	100.0	56.6	7.3	27.2	22.1	43.4	16.1	6.8	9.1	8.8	2.6	
医療、福祉	100.0	65.7	2.6	43.2	19.9	34.3	15.7	4.7	6.7	6.3	1.0	
複合サービス事業	100.0	60.9	0.1	31.5	29.2	39.1	22.0	8.3	3.0	4.5	1.2	
サービス業(他に分類されないもの)	100.0	56.5	6.1	33.5	16.9	43.5	19.8	8.0	6.8	5.2	3.8	
公務(他に分類されるものを除く)	100.0	44.7	0.1	15.8	28.8	55.3	24.8	12.1	8.9	7.1	2.4	
分類不能の産業	100.0	60.3	18.0	31.5	10.8	39.7	17.2	6.1	8.4	5.3	2.7	
(再掲) 2)												
第1次産業	100.0	88.7	60.7	21.4	6.6	11.3	4.4	1.5	2.2	2.4	0.8	
第2次産業	100.0	47.2	7.9	24.3	15.1	52.8	22.8	7.6	9.1	6.6	6.6	
第3次産業	100.0	57.1	8.2	32.7	16.2	42.9	18.4	6.8	7.7	6.1	3.9	

1) 従業地「不詳」で、当地に常住している者を含む。

2) 「分類不能の産業」を除く。

(注) 割合は従業地「不詳」で、当地に常住している者を除いて算出。



図30 従業地による常住地、産業（大分類）別15歳以上就業者の割合(H27)

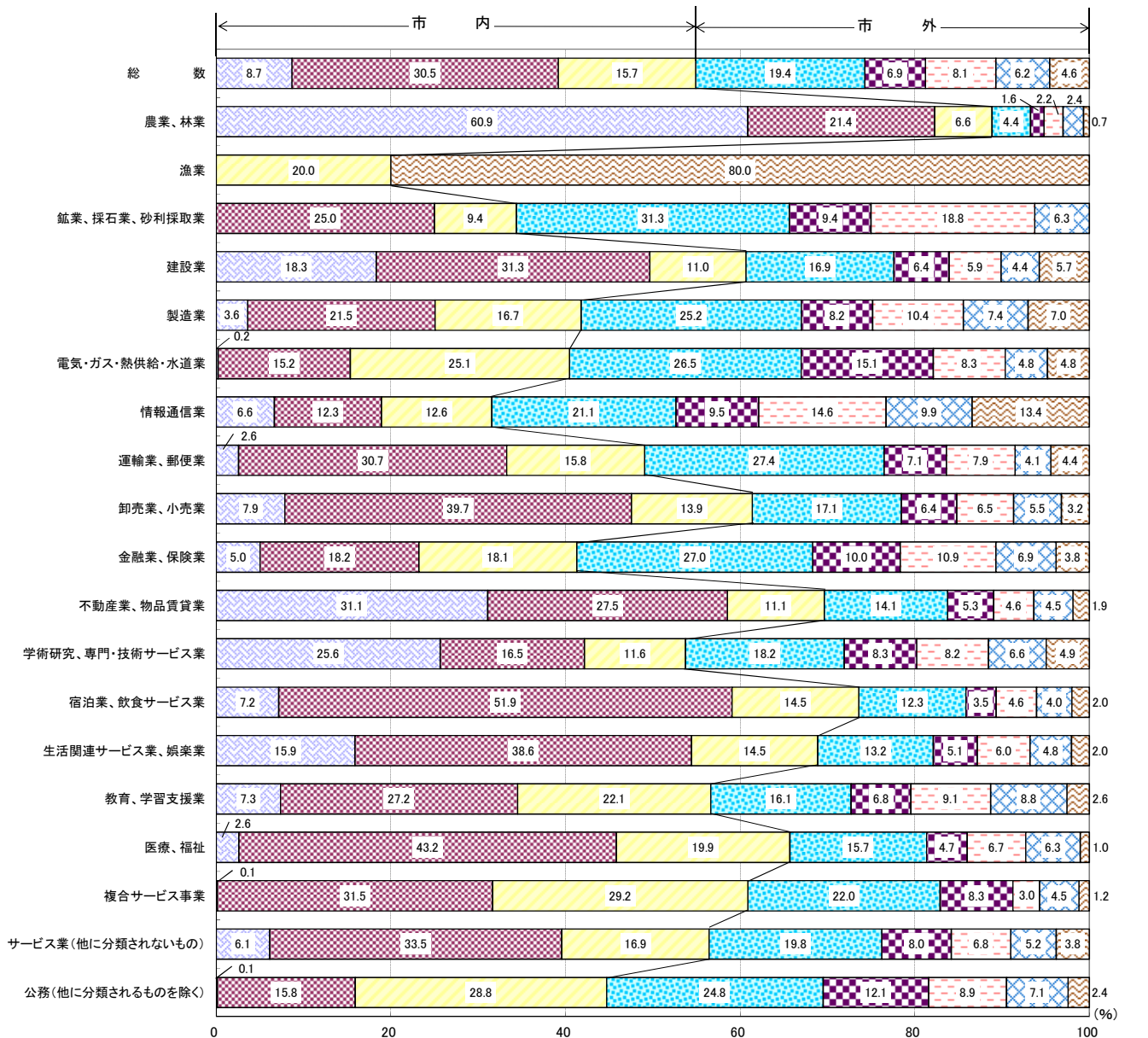

(産業3部門)

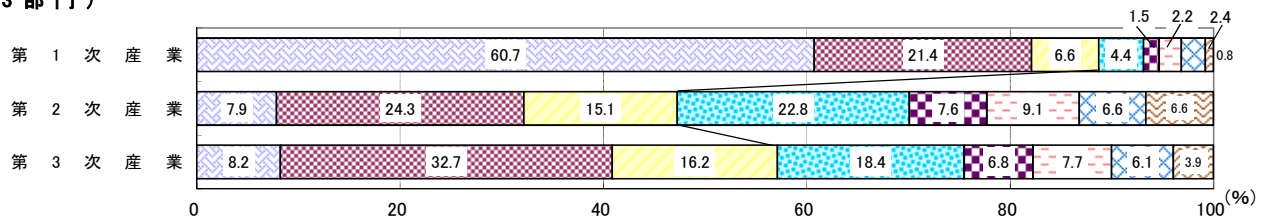

注) 総数には「分類不能の産業」を含む。

□自宅 □自区自宅外 □他区 □横浜市 □県内(横浜市以外) □東京都区部 □東京都(区部を除く) □その他

**川崎区、幸区、中原区及び高津区は、「製造業」の就業者が最も多い**

区別に産業別就業者数をみると、川崎区で従業する就業者は「製造業」が27,408人（区内15歳以上就業者の20.3%）と最も多くなっています。幸区、中原区及び高津区でも「製造業」が最も多く、それぞれ21,413人（同29.4%）、17,989人（同20.8%）、11,085人（同17.7%）となっています。一方、宮前区、多摩区及び麻生区では、「医療、福祉」が最も多く、それぞれ宮前区8,725人（同19.4%）、多摩区7,432人（同16.8%）、麻生区7,944人（同19.9%）となっています。（表26）

**表26 従業地による産業（大分類）別15歳以上就業者数(H27)**

産業（大分類）	全	市	川崎区	幸区	中原区	高津区	宮前区	多摩区	麻生区
	<b>実数</b>								
<b>総数</b>	<b>528 970</b>		144 364	77 354	94 326	69 725	48 880	51 004	43 317
農業、林業	2 458		99	92	202	383	674	530	478
漁業	6		3	-	1	1	1	-	-
鉱業、採石業、砂利採取業	32		19	-	13	-	-	-	-
建設業	36 632		12 069	4 963	4 317	5 055	4 404	3 484	2 340
製造業	87 465		27 408	21 413	17 989	11 085	2 896	3 167	3 507
電気・ガス・熱供給・水道業	2 042		889	256	206	245	127	245	74
情報通信業	37 747		6 664	9 189	13 834	4 142	1 173	1 332	1 413
運輸業、郵便業	32 848		18 315	2 595	3 372	2 963	2 614	1 605	1 384
卸売業、小売業	67 445		17 031	8 956	10 387	8 965	8 533	7 206	6 367
金融業、保険業	8 641		2 668	1 239	1 446	948	772	739	829
不動産業、物品賃貸業	15 935		3 248	1 562	2 938	2 610	2 023	2 054	1 500
学術研究、専門・技術サービス業	22 366		4 846	3 818	4 448	2 952	1 817	1 989	2 496
宿泊業、飲食サービス業	27 115		6 762	3 023	4 880	3 540	2 481	4 038	2 391
生活関連サービス業、娯楽業	16 127		3 718	1 974	2 593	2 280	1 688	2 116	1 758
教育、学習支援業	22 126		2 999	1 739	3 448	3 170	2 893	4 482	3 395
医療、福祉	59 047		10 620	6 333	9 940	8 053	8 725	7 432	7 944
複合サービス事業	2 652		1 023	160	250	234	416	192	377
サービス業（他に分類されないもの）	34 364		11 656	4 564	4 981	4 709	2 835	2 857	2 762
公務（他に分類されるものを除く）	10 475		4 743	928	1 144	1 217	816	780	847
分類不能の産業	43 447		9 584	4 550	7 937	7 173	3 992	6 756	3 455
(再掲) 1)									
第1次産業	2 464		102	92	203	384	675	530	478
第2次産業	124 129		39 496	26 376	22 319	16 140	7 300	6 651	5 847
第3次産業	358 930		95 182	46 336	63 867	46 028	36 913	37 067	33 537
	<b>従業地別産業の割合 (%)</b>								
<b>総数</b>	<b>100.0</b>		100	100	100	100	100	100	100
農業、林業	0.5		0.1	0.1	0.2	0.6	1.5	1.2	1.2
漁業	0.0		0.0	-	0.0	0.0	0.0	-	-
鉱業、採石業、砂利採取業	0.0		0.0	-	0.0	-	-	-	-
建設業	7.5		9.0	6.8	5.0	8.1	9.8	7.9	5.9
製造業	18.0		20.3	29.4	20.8	17.7	6.5	7.2	8.8
電気・ガス・熱供給・水道業	0.4		0.7	0.4	0.2	0.4	0.3	0.6	0.2
情報通信業	7.8		4.9	12.6	16.0	6.6	2.6	3.0	3.5
運輸業、郵便業	6.8		13.6	3.6	3.9	4.7	5.8	3.6	3.5
卸売業、小売業	13.9		12.6	12.3	12.0	14.3	19.0	16.3	16.0
金融業、保険業	1.8		2.0	1.7	1.7	1.5	1.7	1.7	2.1
不動産業、物品賃貸業	3.3		2.4	2.1	3.4	4.2	4.5	4.6	3.8
学術研究、専門・技術サービス業	4.6		3.6	5.2	5.1	4.7	4.0	4.5	6.3
宿泊業、飲食サービス業	5.6		5.0	4.2	5.6	5.7	5.5	9.1	6.0
生活関連サービス業、娯楽業	3.3		2.8	2.7	3.0	3.6	3.8	4.8	4.4
教育、学習支援業	4.6		2.2	2.4	4.0	5.1	6.4	10.1	8.5
医療、福祉	12.2		7.9	8.7	11.5	12.9	19.4	16.8	19.9
複合サービス事業	0.5		0.8	0.2	0.3	0.4	0.9	0.4	0.9
サービス業（他に分類されないもの）	7.1		8.6	6.3	5.8	7.5	6.3	6.5	6.9
公務（他に分類されるものを除く）	2.2		3.5	1.3	1.3	1.9	1.8	1.8	2.1
(再掲) 1)									
第1次産業	0.5		0.1	0.1	0.2	0.6	1.5	1.2	1.2
第2次産業	25.6		29.3	36.2	25.8	25.8	16.3	15.0	14.7
第3次産業	73.9		70.6	63.6	73.9	73.6	82.2	83.8	84.1

1) 「分類不能の産業」を除く。

(注1) 総数は従業地「不詳」で当地に常住している者を含む。

(注2) 割合は「分類不能の産業」を除いて算出。

「情報通信業」の特化係数は、中原区で高い

本市で従業する就業者の産業別割合について市全体の割合に対する各区の割合を示す特化係数(1を超えると集積の高さを示す)をみると、「分類不能の産業」と就業者数が100人未満の「漁業」と「鉱業、採石業、砂利採取業」を除き、川崎区では「運輸業、郵便業」が2.01と最も高く、「農業」が0.15と最も低くなっています。幸区では「製造業」が1.63と最も高く、中原区では「情報通信業」が2.06と最も高くなっています。最も低いのは「農業」で、それぞれ幸区0.25、中原区0.46となっています。高津区は「不動産業、物品賃貸業」が1.27と最も高く、宮前区、多摩区、麻生区は「農業」が最も高く、宮前区が2.97、多摩区及び麻生区は2.37となっています。(図31)

図31 市内就業者の産業(大分類)、区別特化係数(H27)

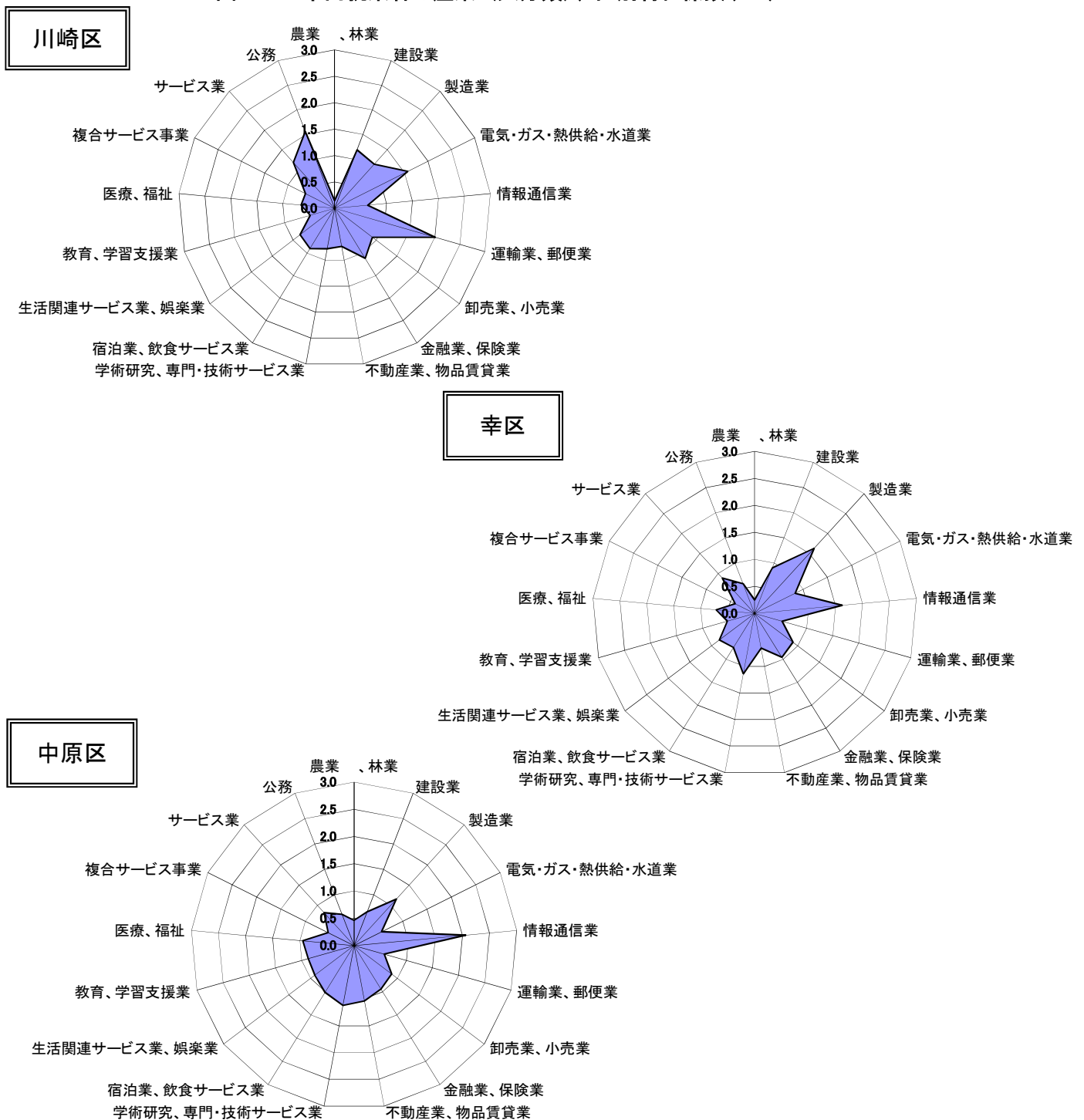

### 高津区

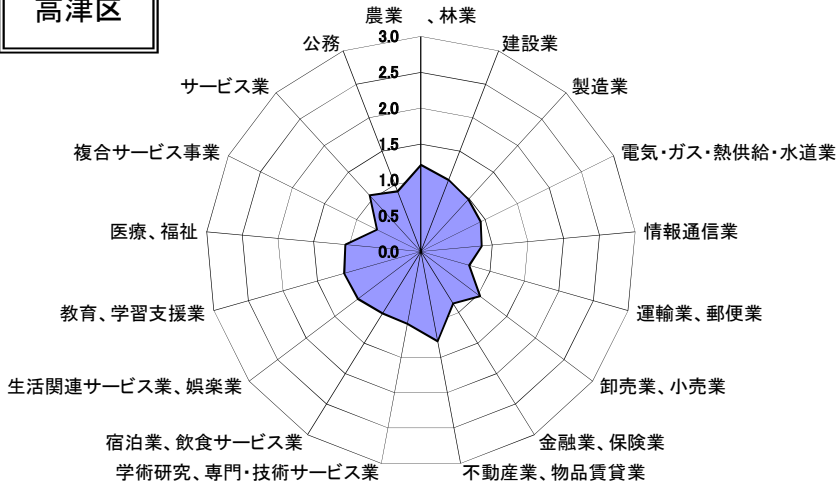

### 宮前区

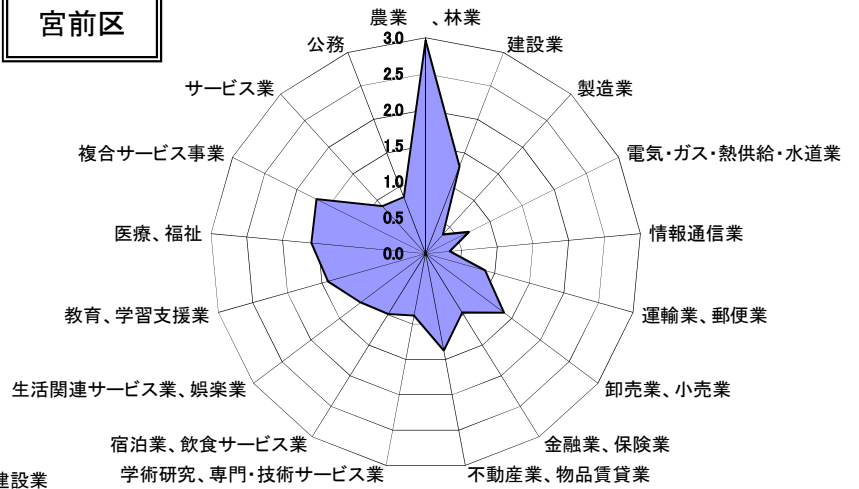

### 多摩区

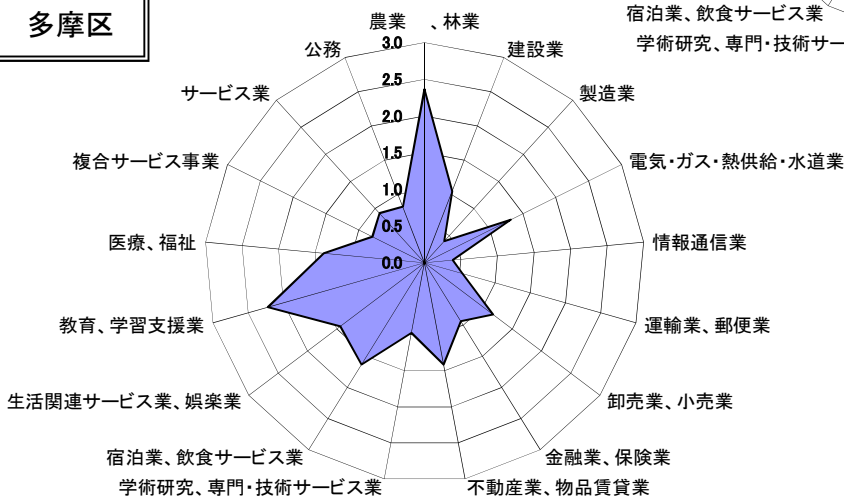

### 麻生区

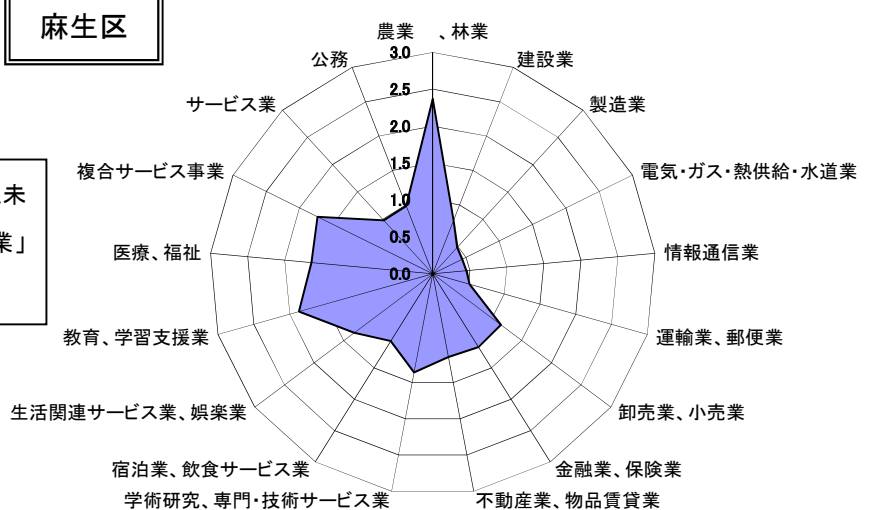

注)「分類不能の産業」及び就業者数が 100 人未  
満の「漁業」と「鉱業、採石業、砂利採取業」  
については、除いた。

「複合サービス事業」以外の産業は、昼夜間人口比率が 100 を下回る

産業別に昼夜間人口比率をみると、100 を超えているのは「複合サービス事業」(106.5) の 1 産業のみで、他の産業はすべて 100 を下回っており、流出超過の状態にあります。「分類不能の産業」及び就業者数が 100 人未満の「漁業」を除き、昼夜間人口比率が最も低いのは「鉱業、採石業、砂利採取業」(27.6) で、次いで「金融業、保険業」(35.4)、「情報通信業」(58.7) となっています。(図 3 2、表 2 7)



表 2 7 産業（大分類）別昼夜間人口及び昼夜間人口比率(H27)

産業（大分類）	夜間人口 (常住人口) (a)	流出人口 (b)	流入人口 (c)	流出超過 人口 (b-c)	昼間人口 (d) (a-b+c)	昼夜間 人口比率 (d/a×100)
総数	676 420	369 033	221 583	147 450	528 970	78.2
第 1 次 産業	2 620	433	277	156	2 464	94.0
農業、林業	2 610	425	273	152	2 458	94.2
漁業	10	8	4	4	6	60.0
第 2 次 産業	133 765	73 910	64 274	9 636	124 129	92.8
鉱業、採石業、砂利採取業	116	105	21	84	32	27.6
建設業	43 556	20 771	13 847	6 924	36 632	84.1
製造業	90 093	53 034	50 406	2 628	87 465	97.1
第 3 次 産業	491 816	284 307	151 421	132 886	358 930	73.0
電気・ガス・熱供給・水道業	2 440	1 603	1 205	398	2 042	83.7
情報通信業	64 302	52 061	25 506	26 555	37 747	58.7
運輸業、郵便業	34 428	18 035	16 455	1 580	32 848	95.4
卸売業、小売業	97 228	55 340	25 557	29 783	67 445	69.4
金融業、保険業	24 398	20 697	4 940	15 757	8 641	35.4
不動産業、物品賃貸業	22 275	11 070	4 730	6 340	15 935	71.5
学術研究、専門・技術サービス業	34 288	22 098	10 176	11 922	22 366	65.2
宿泊業、飲食サービス業	36 158	16 063	7 020	9 043	27 115	75.0
生活関連サービス業、娯楽業	22 808	11 578	4 897	6 681	16 127	70.7
教育、学習支援業	29 434	16 804	9 496	7 308	22 126	75.2
医療、福祉	62 779	23 777	20 045	3 732	59 047	94.1
複合サービス事業	2 489	865	1 028	△ 163	2 652	106.5
サービス業(他に分類されないもの)	45 460	25 705	14 609	11 096	34 364	75.6
公務(他に分類されるものを除く)	13 329	8 611	5 757	2 854	10 475	78.6
分類不能の産業	48 219	10 383	5 611	4 772	43 447	90.1

(注) 流出人口は従業・通学先市区町村「不詳」を除く。

### (3) 従業地、産業別就業者の大都市比較

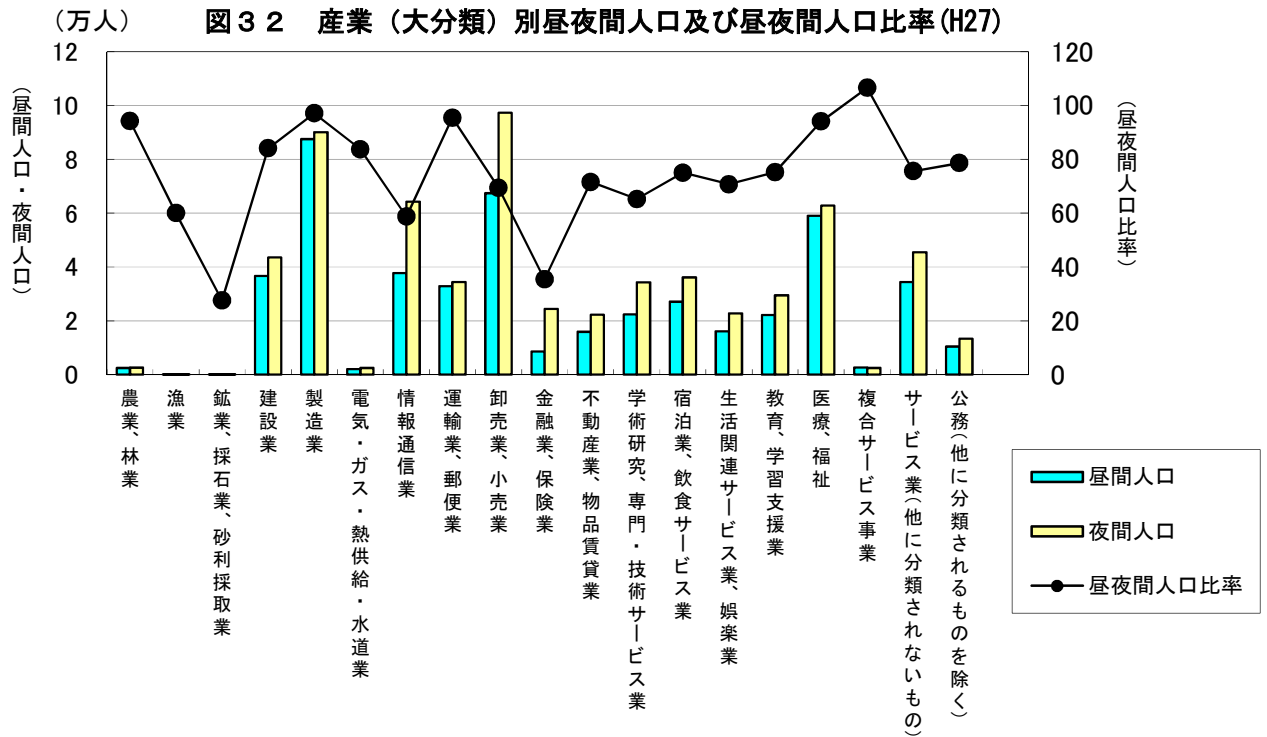
本市で従業する「情報通信業」の就業者の割合は、大都市中 2 番目に高い

従業地別に 21 大都市の就業者数をみると、東京都区部が 6,499,325 人と最も多く、次いで大阪市が 1,930,279 人、横浜市が 1,396,629 人、名古屋市が 1,322,772 人と 100 万人を超えています。本市は 528,970 人で、これは全国 (58,919,036 人) の 0.9%、神奈川県 (3,401,620 人) の 15.6% を占めています。

21 大都市別に産業 3 部門別の割合をみると、第 1 次産業と第 2 次産業は浜松市が最も高く (4.1%、31.5%)、本市は第 1 次産業が 17 番目 (0.5%)、第 2 次産業が 3 番目 (25.6%) となっています。第 3 次産業は札幌 (84.7%) が最も高く、本市は 17 番目 (73.9%) となっています。

同様に産業大分類別の割合をみると、本市が最も高い順位を示した産業は「情報通信業」(7.8%) で、21 大都市中東京都区部に次いで 2 番目となっており、全国 (3.0%) と比べると 4.8 ポイント上回っています。一方、本市が最も低い順位を示した産業は、「漁業」(0.0%)、「鉱業、採石業、砂利採取業」(0.0%) の単位未満の割合を示した産業を除くと、「卸売業、小売業」(13.9%)、「生活関連サービス業、娯楽業」(3.3%)、「公務 (他に分類されるものを除く)」(2.2%) となっています。(表 28・29、図 33)

表 28 従業地による 21 大都市、産業 (3 部門) 別 15 歳以上就業者数 (H27)

大都市別	就業者数				割合 (%)						
	総数 1)	第 1 次産業	第 2 次産業	第 3 次産業	総数	第 1 次産業	第 2 次産業	第 3 次産業	順位	順位	順位
札幌市	849 618	3 268	115 075	654 693	100.0	0.4 (18)	14.9 (20)	84.7 (1)			
仙台市	529 243	3 702	83 142	429 269	100.0	0.7 (13)	16.1 (18)	83.2 (3)			
さいたま市	504 565	4 122	84 310	367 597	100.0	0.9 (7)	18.5 (15)	80.6 (7)			
千葉市	407 179	3 032	64 040	313 640	100.0	0.8 (9)	16.8 (17)	82.4 (5)			
東京都区部	6 499 325	8 177	1 021 952	4 858 197	100.0	0.1 (20)	17.4 (16)	82.5 (4)			
<b>川崎市</b>	<b>528 970</b>	<b>2 464</b>	<b>124 129</b>	<b>358 930</b>	<b>100.0</b>	<b>0.5 (17)</b>	<b>25.6 (3)</b>	<b>73.9 (17)</b>			
横浜市	1 396 629	7 665	263 096	1 025 676	100.0	0.6 (14)	20.3 (13)	79.1 (9)			
相模原市	245 740	1 891	58 037	167 320	100.0	0.8 (8)	25.5 (4)	73.6 (18)			
新潟市	396 747	13 761	81 254	287 253	100.0	3.6 (3)	21.3 (8)	75.1 (16)			
静岡市	366 648	9 047	88 638	253 783	100.0	2.6 (4)	25.2 (5)	72.2 (19)			
浜松市	394 211	15 655	120 865	246 800	100.0	4.1 (1)	31.5 (1)	64.4 (21)			
名古屋市	1 322 772	2 664	267 733	977 651	100.0	0.2 (19)	21.5 (7)	78.3 (12)			
京都市	746 717	5 186	138 883	526 231	100.0	0.8 (12)	20.7 (11)	78.5 (11)			
大阪市	1 930 279	1 245	373 881	1 389 741	100.0	0.1 (21)	21.2 (9)	78.7 (10)			
堺市	320 683	1 728	81 501	212 969	100.0	0.6 (15)	27.5 (2)	71.9 (20)			
神戸市	676 360	5 048	123 880	511 202	100.0	0.8 (10)	19.4 (14)	79.9 (8)			
岡山市	357 338	8 114	68 969	260 446	100.0	2.4 (5)	20.4 (12)	77.2 (14)			
広島市	576 845	5 045	117 070	434 179	100.0	0.9 (6)	21.0 (10)	78.0 (13)			
北九州市	432 629	3 249	99 419	312 447	100.0	0.8 (11)	23.9 (6)	75.3 (15)			
福岡市	802 545	4 151	110 510	633 549	100.0	0.6 (16)	14.8 (21)	84.7 (2)			
熊本市	347 221	12 161	51 121	268 897	100.0	3.7 (2)	15.4 (19)	80.9 (6)			
(参考)											
全国	58 919 036	2 221 699	13 920 834	39 614 567	100.0	4.0	25.0	71.0			
神奈川県	3 401 620	33 909	748 223	2 391 551	100.0	1.1	23.6	75.4			

1) 「分類不能の産業」を含む。

(注 1) 割合は「分類不詳の産業」を除いて算出。

(注 2) ()内数値は大都市中の順位。(降順)

図33 従業地による21大都市、産業(3部門)別15歳以上就業者の割合(H27)



表29 従業地による21大都市、産業(大分類)別15歳以上就業者の割合(H27)

産業(大分類)	全国	札幌市	仙台市	さいたま市	千葉市	東京都区部	川崎市	横浜市	相模原市	新潟市	静岡市	浜松市	名古屋	京都市	大阪市	堺市	神戸市	岡山市	広島市	北九州市	福岡市	熊本市
農業、林業	3.7	0.4	0.7	0.9	0.8	0.1	0.5	0.6	0.8	3.6	2.4	3.9	0.2	0.8	0.1	0.6	0.8	2.4	0.8	0.7	0.5	3.4
漁業	0.3	0.0	0.0	0.0	0.0	0.0	0.0	0.0	0.0	0.0	0.2	0.2	0.0	0.0	0.0	0.0	0.0	0.0	0.1	0.1	0.1	0.2
鉱業、採石業、砂利採取業	0.0	0.0	0.0	0.0	0.0	0.0	0.0	0.0	0.0	0.1	0.0	0.0	0.0	0.0	0.0	0.0	0.0	0.0	0.0	0.1	0.0	0.0
建設業	7.8	8.7	10.3	8.1	8.2	5.8	7.5	8.0	8.2	9.6	8.7	7.8	7.8	5.5	6.5	8.4	5.5	8.3	8.8	9.2	7.9	8.0
製造業	17.1	6.1	5.8	10.4	8.6	11.5	18.0	12.3	17.3	11.6	16.5	23.7	13.7	15.2	14.7	19.1	13.8	12.1	12.2	14.7	6.8	7.4
電気・ガス・熱供給・水道業	0.5	0.5	1.0	0.5	0.6	0.4	0.4	0.4	0.3	0.6	0.6	0.3	0.8	0.5	0.7	0.5	0.5	0.5	0.9	0.5	0.8	0.5
情報通信業	3.0	4.3	4.2	2.9	3.8	12.4	7.8	4.6	1.2	2.5	2.7	1.3	4.7	2.4	6.9	0.8	2.4	2.8	3.4	1.9	5.7	2.4
運輸業、郵便業	5.5	5.6	6.3	5.8	6.2	5.2	6.8	6.3	6.6	6.2	5.7	5.1	5.4	4.7	5.5	6.8	7.7	5.9	5.8	7.0	6.1	3.7
卸売業、小売業	16.1	19.1	20.5	18.8	18.6	16.2	13.9	17.0	16.3	18.9	18.6	16.7	19.9	19.0	19.4	16.6	18.8	19.2	19.1	16.8	19.6	18.2
金融業、保険業	2.6	3.0	3.3	3.9	4.0	5.5	1.8	2.5	1.4	2.7	3.3	2.1	3.4	2.7	4.5	2.0	2.5	3.1	3.0	2.2	4.0	3.2
不動産業、物品賃貸業	2.1	3.4	3.3	3.4	3.0	4.1	3.3	3.5	2.8	1.9	2.0	1.7	3.0	2.9	3.6	2.3	2.9	2.3	2.9	2.1	3.6	2.6
学術研究、専門・技術サービス業	3.4	4.3	4.4	4.0	4.0	6.9	4.6	4.9	3.6	3.0	3.2	2.8	4.8	3.8	5.6	2.5	3.8	3.3	4.0	3.1	5.0	3.7
宿泊業、飲食サービス業	5.8	6.7	6.5	6.0	6.2	5.7	5.6	6.2	5.9	5.7	5.6	5.8	6.6	8.9	6.1	5.5	6.9	5.8	5.9	5.7	6.9	6.5
生活関連サービス業、娯楽業	3.7	4.0	3.7	4.1	4.0	3.4	3.3	3.8	4.1	3.9	3.7	3.7	4.0	3.7	3.5	3.6	3.7	3.5	3.7	3.7	3.8	4.2
教育、学習支援業	4.8	4.8	6.0	5.4	5.9	4.0	4.6	5.4	5.8	4.9	4.7	4.7	4.8	7.1	3.2	5.3	5.6	5.9	5.0	4.8	5.2	5.7
医療、福祉	12.6	14.8	11.6	11.9	13.1	7.1	12.2	13.8	15.1	13.8	11.4	11.7	10.4	12.7	8.9	16.3	14.0	14.5	13.2	16.5	11.7	16.8
複合サービス事業	0.9	0.8	0.6	0.8	0.5	0.3	0.5	0.4	0.6	0.7	0.7	0.9	0.4	0.4	0.3	0.6	0.5	0.7	0.7	0.6	0.5	0.9
サービス業(他に分類されないもの)	6.4	9.4	7.7	8.1	8.3	8.1	7.1	7.5	7.0	6.7	6.7	5.0	7.0	6.6	7.9	6.1	7.1	6.3	6.8	7.2	8.5	7.0
公務(他に分類されるものを除く)	3.6	4.0	4.1	5.1	4.3	3.2	2.2	2.9	2.9	3.7	3.5	2.6	2.9	3.1	2.6	3.0	3.6	3.4	3.7	3.2	3.2	5.6

(注1)割合は「分類不能の産業」を除いて算出。  
 (注2)下段 () 内数値は大都市中の順位。(降順)

## 5 常住地・従業地による職業別就業者

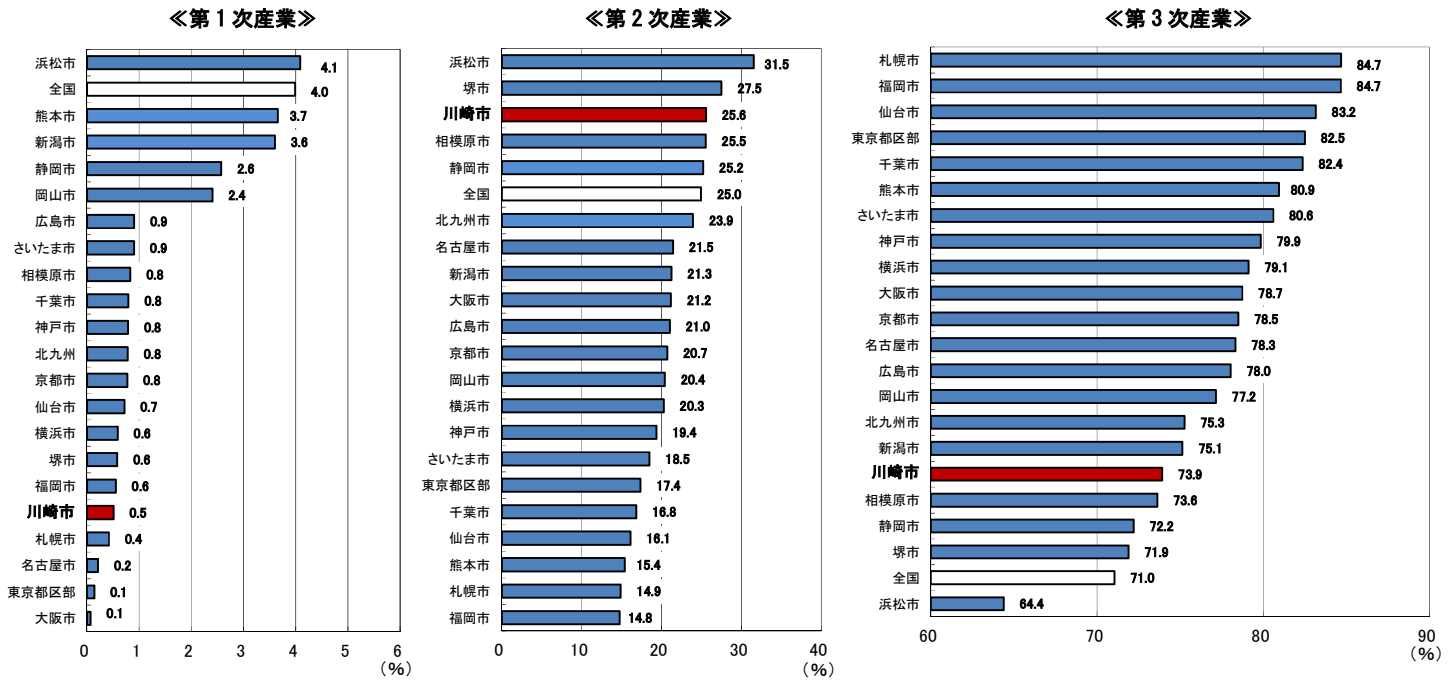
### (1) 市内に常住する職業別就業者

「事務従事者」は、5割近くが東京都区部へ通勤

15歳以上の就業者を職業別にみると、「市内」で従業する269,887人のうち、「専門的・技術的職業従事者」が53,887人と最も多く、次いで「事務従事者」が48,224人、「サービス職業従事者」が41,978人と続きます。この3職業で「市内」で従業する就業者全体の53.4%を占めています。

「市外」で従業する369,033人のうち、「事務従事者」が111,742人と最も多く、次いで「専門的・技術的職業従事者」が93,622人、「販売従事者」が61,504人と続きます。この3職業で「市外」で従業する就業者全体の72.3%を占めています

就業者の従業地別割合を職業別にみると、市内就業者の割合が最も高いのが「農林漁業従事者」の83.5%となっています。市内就業者の内訳をみると、「自宅」の割合が最も高いのが「農林漁業従事者」の54.4%で、次いで「管理的職業従事者」の18.3%、「建設・採掘従事者」の15.4%となっています。

「自区自宅外」の割合が最も高いのが「運搬・清掃・包装等従事者」の44.1%、次いで「サービス職業従事者」の41.0%、「輸送・機械運転従事者」の33.6%となっています。「他区」の割合が最も高いのが「輸送・機械運転従事者」の17.9%、次いで「運搬・清掃・包装等従事者」の17.3%、「保安職業従事者」の16.1%となっています。

一方、市外就業者の割合が最も高いのが「事務従事者」の69.9%となっています。市外就業者の内訳をみると、横浜市で働いている人は「保安職業従事者」(15.2%)の割合が最も高く、横浜市を除く県内で働いている人も「保安職業従事者」が最も高く4.1%となっています。東京都区部で働いている人の割合が最も高いのが「事務従事者」の53.2%、次いで「販売従事者」の45.7%、「専門的・技術的職業従事者」の41.9%となっています。

市外就業者の割合が高い「事務従事者」においては、「市内」に常住し当職業に従事する15歳以上就業者の5割以上が、東京都区部に通勤しています。港区、千代田区の2区に各々1万人以上通勤しており、東京都区部全体の3割を占めています。(図34、表30)



図34 常住地による従業地、職業（大分類）別15歳以上就業者の割合(H27)

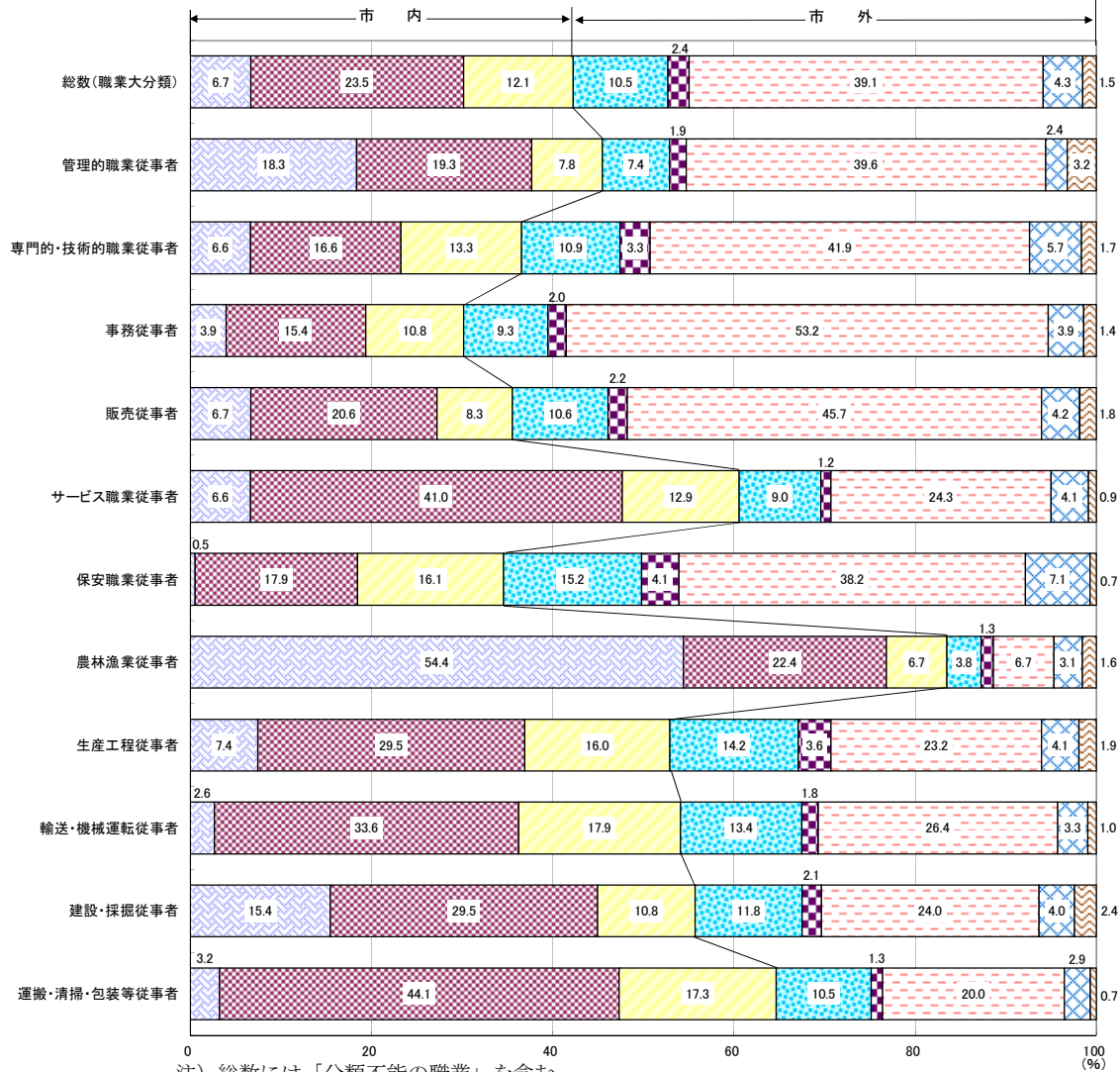

注) 総数には「分類不能の職業」を含む。

□自宅 □自区自宅外 □他区 □横浜市 □県内(横浜市以外) □東京都区部 □東京都(特別区部を除く) □その他

表30 常住地による従業地、職業（大分類）別15歳以上就業者数(H27)

職業(大分類)	総数 <sup>1)</sup>	市内				市外					
		総数	自宅	自区 自宅外	他区	総数	県内 横浜市	その他の 市町村	東京都 区部	その他の 道府県	
<b>総数</b>	<b>676 420</b>	<b>269 887</b>	<b>42 621</b>	<b>149 898</b>	<b>77 368</b>	<b>369 033</b>	<b>66 806</b>	<b>15 026</b>	<b>249 584</b>	<b>27 774</b>	<b>9 843</b>
管理的職業従事者	15 193	6 831	2 757	2 904	1 170	8 194	1 111	282	5 956	361	484
専門的・技術的職業従事者	148 802	53 887	9 770	24 511	19 606	93 622	16 083	4 875	61 772	8 430	2 462
事務従事者	161 352	48 224	6 314	24 631	17 279	111 742	14 880	3 261	85 076	6 222	2 303
販売従事者	96 698	33 902	6 352	19 626	7 924	61 504	10 067	2 053	43 601	4 022	1 761
サービス職業従事者	70 346	41 978	4 587	28 434	8 957	27 323	6 222	797	16 829	2 865	610
保安職業従事者	7 632	2 586	38	1 342	1 206	4 897	1 140	309	2 860	533	55
農林漁業従事者	2 608	2 169	1 413	583	173	429	98	35	174	81	41
生産工程従事者	53 334	27 742	3 889	15 454	8 399	24 694	7 433	1 901	12 171	2 168	1 021
輸送・機械運転従事者	18 056	9 567	467	5 939	3 161	8 121	2 365	321	4 673	590	172
建設・採掘従事者	24 295	12 941	3 589	6 854	2 498	10 291	2 739	496	5 577	918	561
運搬・清掃・包装等従事者	36 032	22 776	1 128	15 537	6 111	12 449	3 682	456	7 057	1 019	235
分類不能の職業	42 072	7 284	2 317	4 083	884	5 767	986	240	3 838	565	138
			職業別従業地の割合 (%)								
<b>総数</b>	<b>100.0</b>	<b>42.2</b>	<b>6.7</b>	<b>23.5</b>	<b>12.1</b>	<b>57.8</b>	<b>10.5</b>	<b>2.4</b>	<b>39.1</b>	<b>4.3</b>	<b>1.5</b>
管理的職業従事者	100.0	45.5	18.3	19.3	7.8	54.5	7.4	1.9	39.6	2.4	3.2
専門的・技術的職業従事者	100.0	36.5	6.6	16.6	13.3	63.5	10.9	3.3	41.9	5.7	1.7
事務従事者	100.0	30.1	3.9	15.4	10.8	69.9	9.3	2.0	53.2	3.9	1.4
販売従事者	100.0	35.5	6.7	20.6	8.3	64.5	10.6	2.2	45.7	4.2	1.8
サービス職業従事者	100.0	60.6	6.6	41.0	12.9	39.4	9.0	1.2	24.3	4.1	0.9
保安職業従事者	100.0	34.6	0.5	17.9	16.1	65.4	15.2	4.1	38.2	7.1	0.7
農林漁業従事者	100.0	83.5	54.4	22.4	6.7	16.5	3.8	1.3	6.7	3.1	1.6
生産工程従事者	100.0	52.9	7.4	29.5	16.0	47.1	14.2	3.6	23.2	4.1	1.9
輸送・機械運転従事者	100.0	54.1	2.6	33.6	17.9	45.9	13.4	1.8	26.4	3.3	1.0
建設・採掘従事者	100.0	55.7	15.4	29.5	10.8	44.3	11.8	2.1	24.0	4.0	2.4
運搬・清掃・包装等従事者	100.0	64.7	3.2	44.1	17.3	35.3	10.5	1.3	20.0	2.9	0.7
分類不能の職業	100.0	55.8	17.8	31.3	6.8	44.2	7.6	1.8	29.4	4.3	1.1

1) 従業地「不詳」、他市区町村に従業で従業地「不詳」を含む。

(注) 割合は従業地「不詳」、他市区町村に従業で従業地「不詳」を除いて算出。

(2) 市内で従業する職業別就業者

市内で従業する就業者の24.1%が「専門的・技術的職業従事者」

本市で従業する就業者（528,970人）を職業（大分類）別にみると、「専門的・技術的職業従事者」が最も多く、118,091人（本市で従業する就業者の24.1%）となっています。

就業者数の変化をみると、「農林漁業従事者」、「生産工程従事者」、「輸送・機械運転従事者」、「建設・採掘従事者」は減少しています。

(表31)

表31 従業地による職業（大分類）別15歳以上就業者数の推移(H22、27)

職業(大分類)	実数		増加率(%)		割合(%)	
	平成22年	平成27年	平成22年	平成27年	平成22年	平成27年
総数	511 891	528 970	-	3.3	100.0	100.0
管理的職業従事者	11 467	11 485	-	0.2	2.4	2.3
専門的・技術的職業従事者	105 667	118 091	-	11.8	22.2	24.1
事務従事者	98 790	103 695	-	5.0	20.8	21.2
販売従事者	60 958	61 547	-	1.0	12.8	12.6
サービス職業従事者	56 217	57 921	-	3.0	11.8	11.8
保安職業従事者	6 775	7 073	-	4.4	1.4	1.4
農林漁業従事者	2 585	2 503	-	△3.2	0.5	0.5
生産工程従事者	58 886	52 623	-	△10.6	12.4	10.8
輸送・機械運転従事者	19 395	18 009	-	△7.1	4.1	3.7
建設・採掘従事者	23 075	22 337	-	△3.2	4.9	4.6
運搬・清掃・包装等従事者	31 903	34 114	-	6.9	6.7	7.0

男女とも「専門的・技術的職業従事者」の特化係数が最も高い(男性1.59、女性1.19)

全国の割合に対する川崎市の割合を示す特化係数をみると、「専門的・技術的職業従事者」が1.44と最も高く、次いで「事務従事者」が1.06、「輸送・機械運転従事者」が1.02と、この3つの職業で1を超えています。(「分類不能の職業」を除く)

特化係数を男女別にみると、男性では「専門的・技術的職業従事者」が1.63と最も高く、次いで「事務従事者」が1.12、「運搬・清掃・包装等従事者」が1.02となっており、この3つの職業で1を超えています。

女性も「専門的・技術的職業従事者」が1.22と最も高く、次いで「管理的職業従事者」が1.12、「販売従事者」が1.08、「事務従事者」が1.05、「サービス職業従事者」が1.02となっており、この5つの職業で1を超えています。(図35)

図35 市内で従業する就業者の職業（大分類）、男女別特化係数(H27)

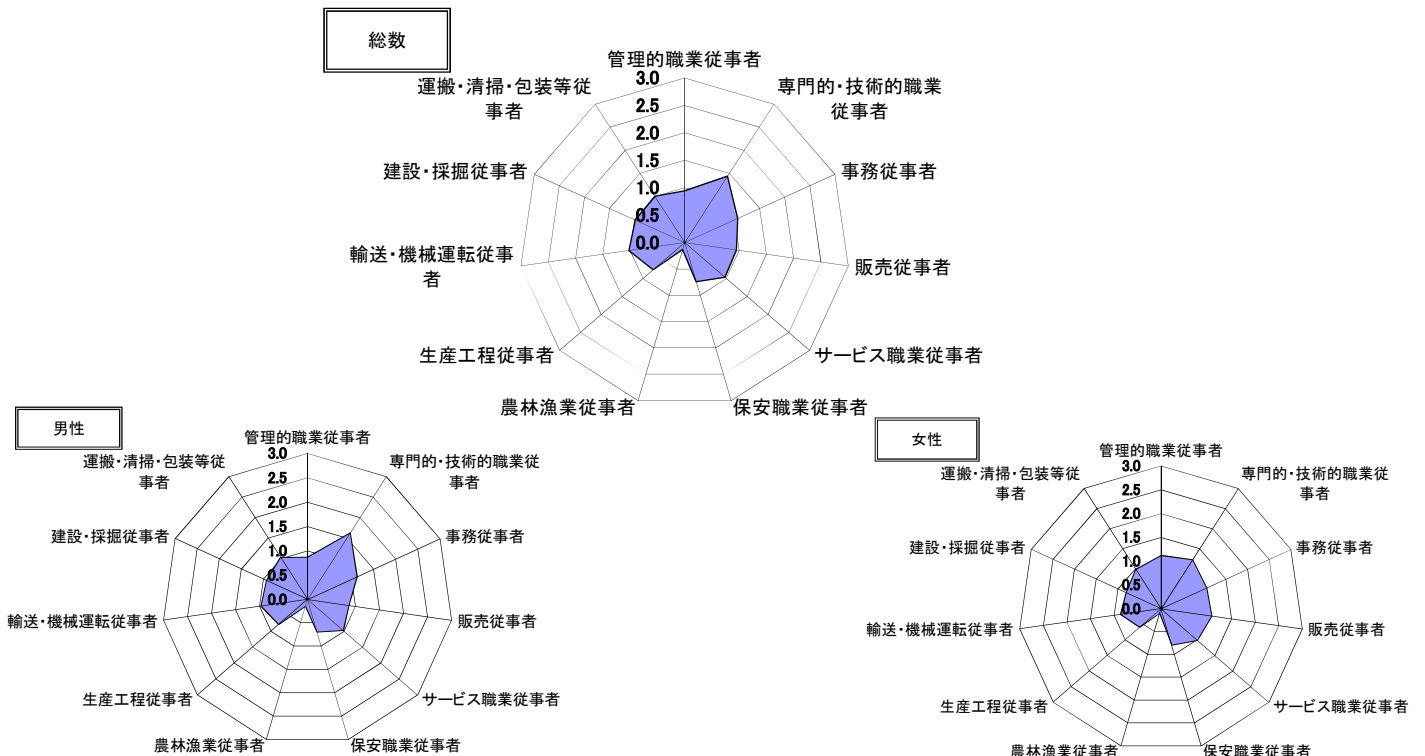

市外常住者の割合が最も高いのは「保安職業従事者」で62.7%

本市で従業する就業者 528,970 人のうち、「市外」に常住する就業者数 221,583 人を職業別にみると、「専門的・技術的職業従事者」が 62,911 人と最も多く、次いで「事務従事者」が 54,085 人、「販売従事者」が 26,353 人と続きます。この 3 職業で「市外」に常住する就業者全体の 64.7%を占めています。

本市で従業する就業者の常住地別割合を職業別にみると、市内常住者の割合が最も高いのが「農林漁業従事者」の 87.0%となっています。内訳をみると、「自宅」の割合が最も高いのが、「農林漁業従事者」の 56.7%で、次いで「管理的職業従事者」の 24.4%、「建設・採掘従事者」の 16.9%となっています。「自区自宅外」の割合が最も高いのが「サービス職業従事者」の 50.0%で、次いで「運搬・清掃・包装等従事者」の 46.6%、「輸送・機械運転従事者」の 33.7%となっています。

一方、市外常住者の割合が最も高いのが「保安職業従事者」の 62.7%となっています。内訳をみると、横浜市から通勤する人の割合が最も高いのが「保安職業従事者」の 28.5%、「県内（横浜市を除く。）」も「保安職業従事者」が最も高く 18.7%となっております。東京都区部から通勤する人の割合が最も高いのが「専門的・技術的職業従事者」が 11.3%となっています。（表 3 2、図 3 6）

表 3 2 従業地による常住地、職業（大分類）別 15 歳以上就業者数 (H27)

職業（大分類）	総数 1)	市 内				市 外					
		総 数	自 宅	自 区 自 宅 外	他 区	総 数	市 内		他 県		
							横 浜 市	そ の 他 の 市 町 村	東 京 都 区 部	そ の 他 の 市 町 村	そ の 他 の 道 府 県
総 数	528 970	269 887	42 621	149 898	77 368	221 583	95 184	34 130	39 593	30 258	22 418
管 理 的 職 業 従 事 者	11 485	6 831	2 757	2 904	1 170	4 486	1 861	595	994	515	521
専 門 的 ・ 技 術 的 職 業 従 事 者	118 091	53 887	9 770	24 511	19 606	62 911	23 648	8 898	13 152	9 620	7 593
事 務 従 事 者	103 695	48 224	6 314	24 631	17 279	54 085	23 427	8 479	9 660	6 988	5 531
販 売 従 事 者	61 547	33 902	6 352	19 626	7 924	26 353	10 783	4 375	4 663	3 712	2 820
サ ー ビ ス 職 業 従 事 者	57 921	41 978	4 587	28 434	8 957	14 898	6 908	2 236	2 270	2 774	710
保 安 職 業 従 事 者	7 073	2 586	38	1 342	1 206	4 338	1 976	1 292	415	439	216
農 林 漁 業 従 事 者	2 503	2 169	1 413	583	173	324	109	46	57	82	30
生 産 工 程 従 事 者	52 623	27 742	3 889	15 454	8 399	23 983	11 553	3 761	3 702	2 721	2 246
輸 送 ・ 機 械 運 転 従 事 者	18 009	9 567	467	5 939	3 161	8 074	4 393	1 078	1 140	789	674
建 設 ・ 採 掘 従 事 者	22 337	12 941	3 589	6 854	2 498	8 333	3 493	1 502	1 165	964	1 209
運 搬 ・ 清 掃 ・ 包 装 等 従 事 者	34 114	22 776	1 128	15 537	6 111	10 531	5 793	1 318	1 677	1 177	566
分 類 不 能 の 職 業	39 572	7 284	2 317	4 083	884	3 267	1 240	550	698	477	302
			職 業 別 常 住 地 の 割 合 (%)								
総 数	100.0	54.9	8.7	30.5	15.7	45.1	19.4	6.9	8.1	6.2	4.6
管 理 的 職 業 従 事 者	100.0	60.4	24.4	25.7	10.3	39.6	16.4	5.3	8.8	4.6	4.6
専 門 的 ・ 技 術 的 職 業 従 事 者	100.0	46.1	8.4	21.0	16.8	53.9	20.2	7.6	11.3	8.2	6.5
事 務 従 事 者	100.0	47.1	6.2	24.1	16.9	52.9	22.9	8.3	9.4	6.8	5.4
販 売 従 事 者	100.0	56.3	10.5	32.6	13.2	43.7	17.9	7.3	7.7	6.2	4.7
サ ー ビ ス 職 業 従 事 者	100.0	73.8	8.1	50.0	15.7	26.2	12.1	3.9	4.0	4.9	1.2
保 安 職 業 従 事 者	100.0	37.3	0.5	19.4	17.4	62.7	28.5	18.7	6.0	6.3	3.1
農 林 漁 業 従 事 者	100.0	87.0	56.7	23.4	6.9	13.0	4.4	1.8	2.3	3.3	1.2
生 産 工 程 従 事 者	100.0	53.6	7.5	29.9	16.2	46.4	22.3	7.3	7.2	5.3	4.3
輸 送 ・ 機 械 運 転 従 事 者	100.0	54.2	2.6	33.7	17.9	45.8	24.9	6.1	6.5	4.5	3.8
建 設 ・ 採 掘 従 事 者	100.0	60.8	16.9	32.2	11.7	39.2	16.4	7.1	5.5	4.5	5.7
運 搬 ・ 清 掃 ・ 包 装 等 従 事 者	100.0	68.4	3.4	46.6	18.3	31.6	17.4	4.0	5.0	3.5	1.7
分 類 不 能 の 職 業	100.0	69.0	22.0	38.7	8.4	31.0	11.8	5.2	6.6	4.5	2.9

1) 従業地「不詳」、他市区町村に従業で従業地「不詳」を含む。  
 (注) 割合は従業地「不詳」、他市区町村に従業で従業地「不詳」を除いて算出。

図36 従業地による常住地、職業（大分類）別15歳以上就業者の割合(H27)

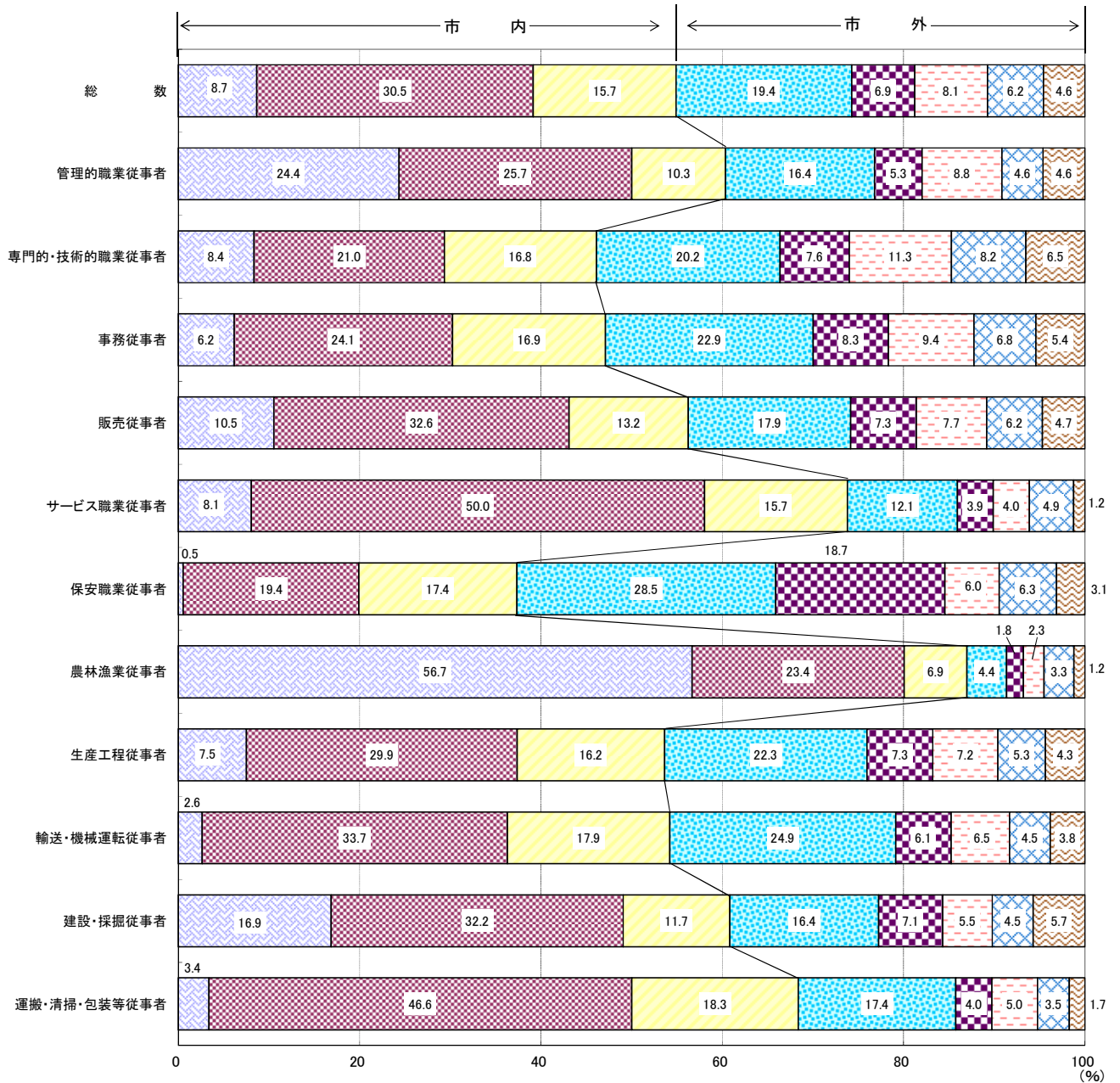

注)総数には「分類不能の職業」を含む。

□自宅 □自区自宅外 □他区 □横浜市 □県内(横浜市以外) □東京都区部 □東京都(区部を除く) □その他

川崎区で従業する就業者は、「事務従事者」が最も多い

区別に職業別就業者数をみると、川崎区で従業する就業者は「事務従事者」が 31,191 人（区内 15 歳以上就業者の 22.9%）と最も多くなっています。その他の区は「専門的・技術的職業従事者」が最も多く、幸区が 23,445 人（同 31.9%）、中原区が 28,215 人（同 32.4%）、高津区が 14,027 人（同 22.3%）、宮前区が 9,446 人（同 20.9%）、多摩区が 10,218 人（同 23.0%）、麻生区が 10,451 人（同 26.1%）となっています。（表 3 3）

表 3 3 従業地による職業（大分類）別 15 歳以上就業者数 (H27)

職業（大分類）	全 市	川 崎 区	幸 区	中 原 区	高 津 区	宮 前 区	多 摩 区	麻 生 区
	実 数							
総 数	528 970	144 364	77 354	94 326	69 725	48 880	51 004	43 317
管理的職業従事者	11 485	3 393	1 427	1 863	1 623	1 208	1 020	951
専門的・技術的職業従事者	118 091	22 289	23 445	28 215	14 027	9 446	10 218	10 451
事務従事者	103 695	31 191	16 975	18 946	13 492	8 335	7 178	7 578
販売従事者	61 547	15 005	9 416	10 399	8 327	6 279	6 511	5 610
サービス職業従事者	57 921	12 167	6 360	9 467	8 053	6 886	8 412	6 576
保安職業従事者	7 073	2 488	810	1 118	770	669	678	540
農林漁業従事者	2 503	125	194	202	367	629	500	486
生産工程従事者	52 623	20 432	7 171	8 066	6 925	3 649	3 431	2 949
輸送・機械運転従事者	18 009	9 069	1 850	1 707	1 774	1 516	1 056	1 037
建設・採掘従事者	22 337	7 131	2 700	2 737	3 170	2 714	2 387	1 498
運搬・清掃・包装等従事者	34 114	12 798	3 180	4 396	4 486	3 849	3 032	2 373
分類不能の職業	39 572	8 276	3 826	7 210	6 711	3 700	6 581	3 268
	従業地別産業の割合（%）							
総 数	100.0	100.0	100.0	100.0	100.0	100.0	100.0	100.0
管理的職業従事者	2.3	2.5	1.9	2.1	2.6	2.7	2.3	2.4
専門的・技術的職業従事者	24.1	16.4	31.9	32.4	22.3	20.9	23.0	26.1
事務従事者	21.2	22.9	23.1	21.7	21.4	18.4	16.2	18.9
販売従事者	12.6	11.0	12.8	11.9	13.2	13.9	14.7	14.0
サービス職業従事者	11.8	8.9	8.6	10.9	12.8	15.2	18.9	16.4
保安職業従事者	1.4	1.8	1.1	1.3	1.2	1.5	1.5	1.3
農林漁業従事者	0.5	0.1	0.3	0.2	0.6	1.4	1.1	1.2
生産工程従事者	10.8	15.0	9.8	9.3	11.0	8.1	7.7	7.4
輸送・機械運転従事者	3.7	6.7	2.5	2.0	2.8	3.4	2.4	2.6
建設・採掘従事者	4.6	5.2	3.7	3.1	5.0	6.0	5.4	3.7
運搬・清掃・包装等従事者	7.0	9.4	4.3	5.0	7.1	8.5	6.8	5.9

(注)総数は従業地「不詳」で当地に常住している者を含む。

(注)割合は「分類不能の職業」を除いて算出。

「専門的・技術的職業従事者」の特化係数は、幸区及び中原区で高い

本市で従業する就業者の職業別割合について市全体の割合に対する各区の割合を示す特化係数をみると、「分類不能の職業」を除き、川崎区では「輸送・機械運転従事者」が 1.81 と最も高く、「農林漁業従事者」が 0.18 と最も低くなっています。幸区、中原区では「専門的・技術的職業従事者」が各々 1.32、1.34 と最も高くなっています。最も低いのは「農林漁業従事者」で、各々 0.52、0.45 となっています。その他の区は、「農林漁業従事者」が最も高く、高津区が 1.14、宮前区が 2.72、多摩区が 2.20、麻生区が 2.37 となっています。（図 3 7）

图37 市内就業者の産業（大分類）、区別特化係数(H27)

川崎区

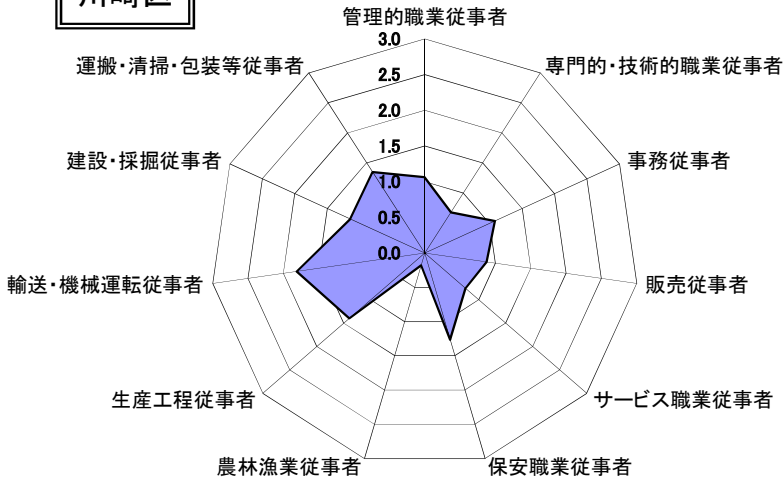

幸区

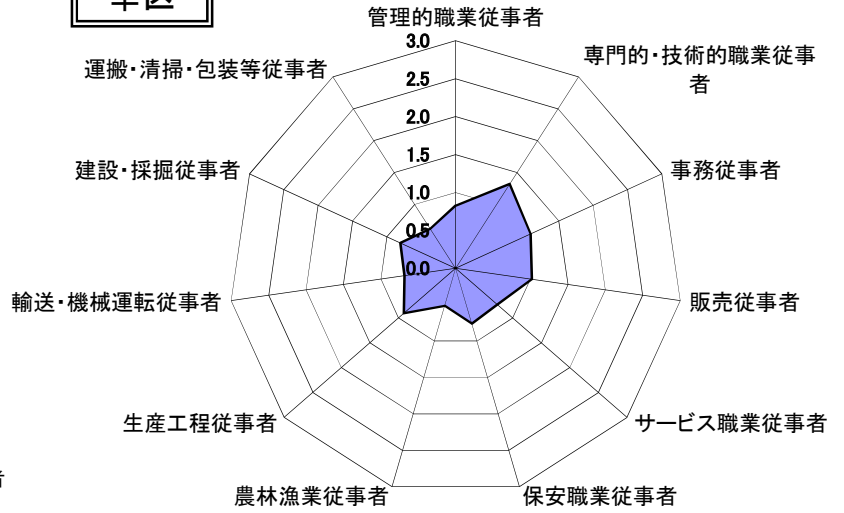

中原区

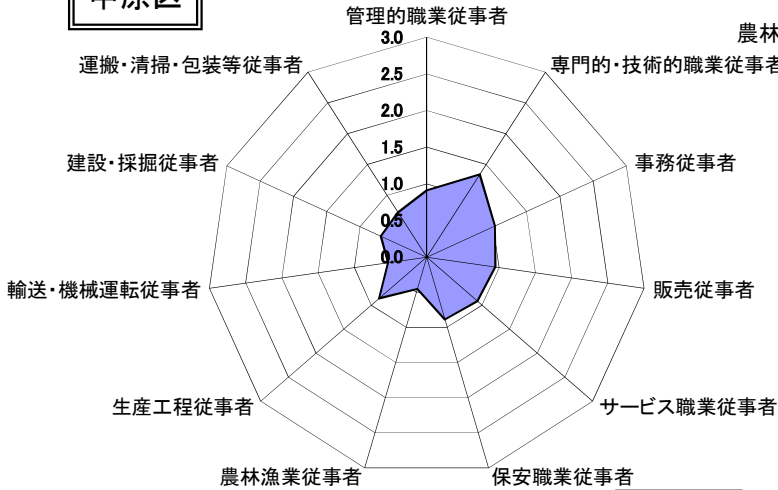

高津区

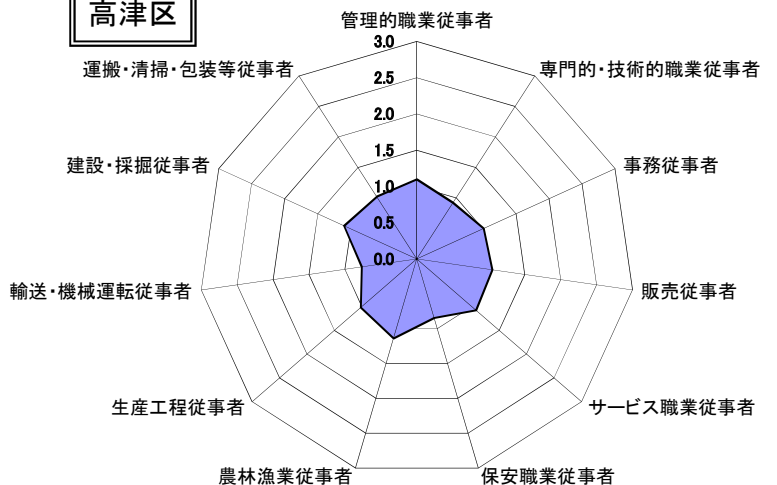

**宮前区**

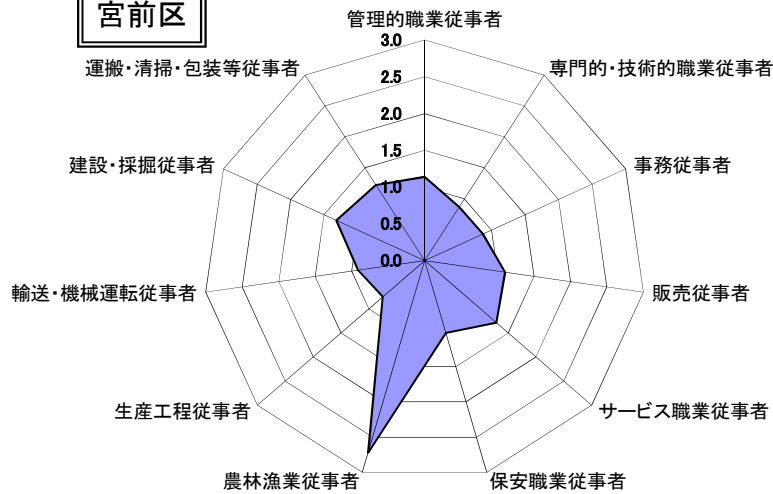

**多摩区**

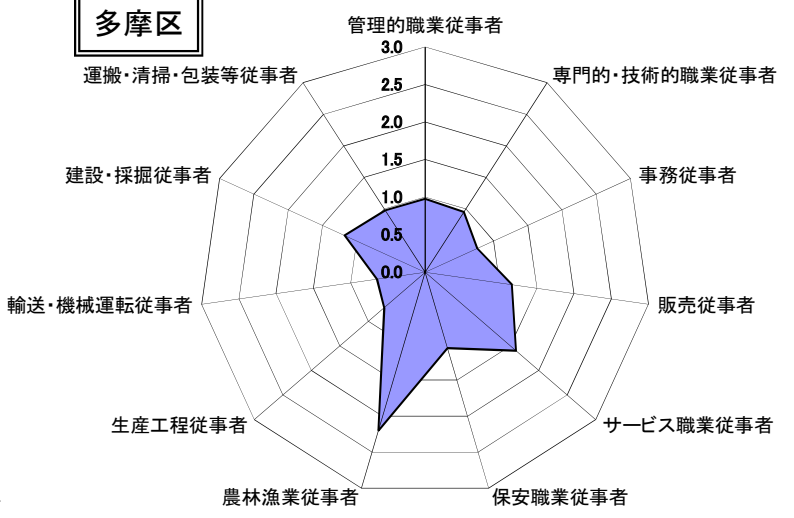

**麻生区**

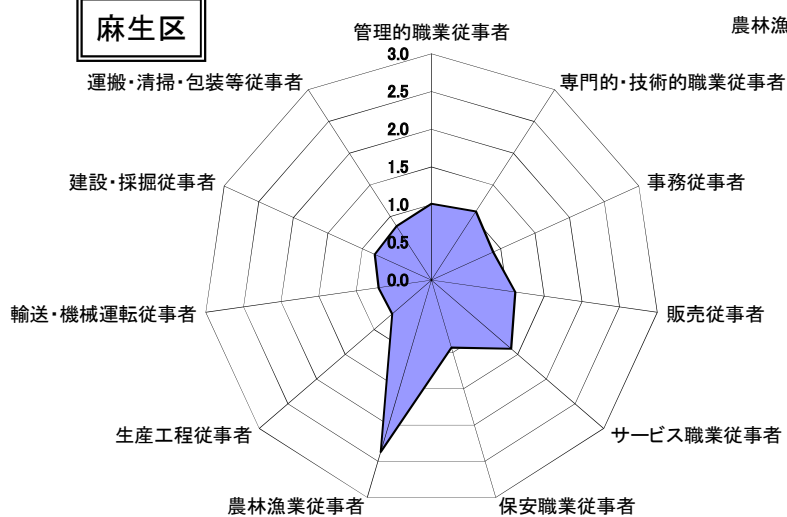

注)「分類不能の職業」は、除いた。

すべての職業で昼夜間人口比率が100を下回る

職業別に昼夜間人口比率をみると、100を超えている職業はなく、すべての職業で100を下回っており、流出超過の状態にあります。分類不能の職業を除き、昼夜間人口比率が最も低いのは「販売従事者」(63.6)で、次いで「事務従事者」(64.3)、「管理的職業従事者」(75.6)となっています。(図38、表34)

図38 職業(大分類)別昼夜間人口及び昼夜間人口比率(H27)



表34 職業(大分類)別昼夜間人口及び昼夜間人口比率(H27)

職業(大分類)	夜間人口 (常住人口) (a)	流出人口 (b)	流入人口 (c)	流出超過 人口 (b-c)	昼間人口 (d) (a-b+c)	昼夜間 人口比率 (d/a×100)
総数	676 420	369 033	221 583	147 450	528 970	78.2
管理的職業従事者	15 193	8 194	4 486	3 708	11 485	75.6
専門的・技術的職業従事者	148 802	93 622	62 911	30 711	118 091	79.4
事務従事者	161 352	111 742	54 085	57 657	103 695	64.3
販売従事者	96 698	61 504	26 353	35 151	61 547	63.6
サービス職業従事者	70 346	27 323	14 898	12 425	57 921	82.3
保安職業従事者	7 632	4 897	4 338	559	7 073	92.7
農林漁業従事者	2 608	429	324	105	2 503	96.0
生産工程従事者	53 334	24 694	23 983	711	52 623	98.7
輸送・機械運転従事者	18 056	8 121	8 074	47	18 009	99.7
建設・採掘従事者	24 295	10 291	8 333	1 958	22 337	91.9
運搬・清掃・包装等従事者	36 032	12 449	10 531	1 918	34 114	94.7
分類不能の職業	42 072	5 767	3 267	2 500	39 572	94.1

(注)流出人口は従業・通学先市区町村「不詳」を除く。

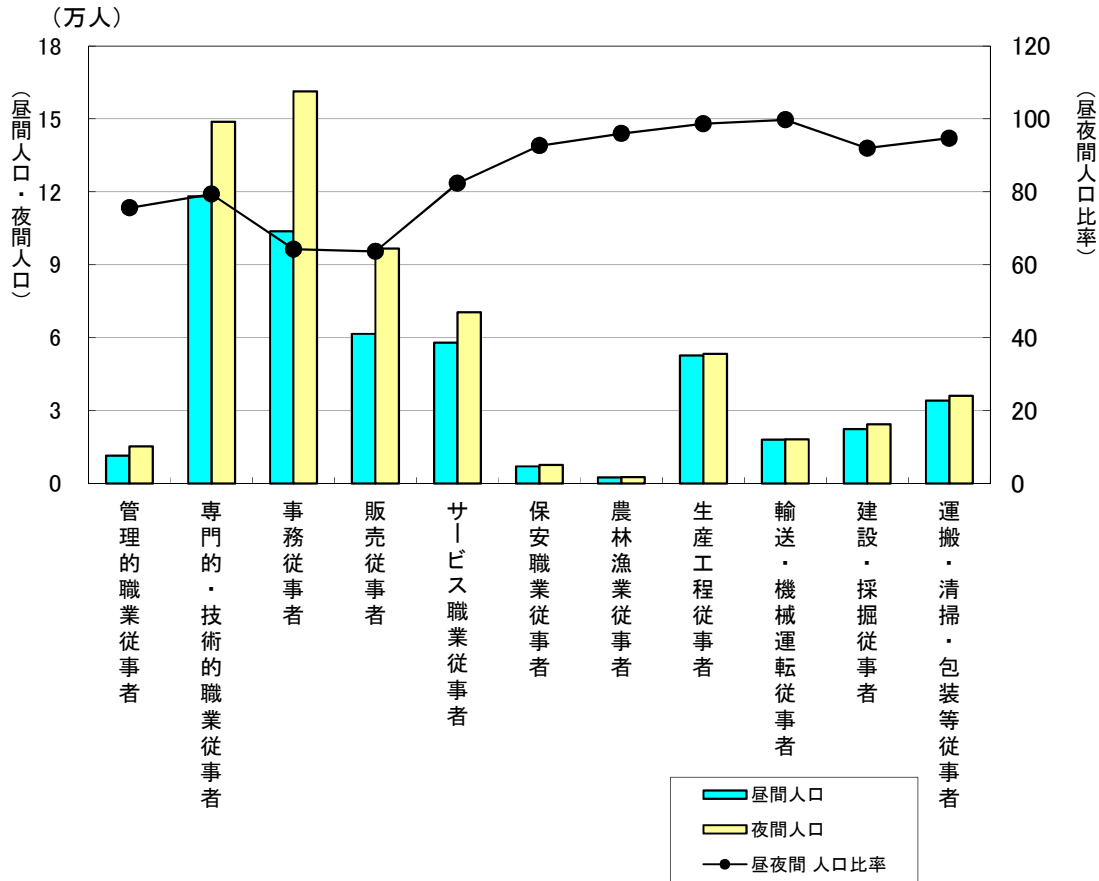

### (3) 従業地、職業別就業者の大都市比較

本市で従業する就業者のうち「専門的・技術的職業従事者」の割合が21大都市で最も高い

21 大都市別に職業大分類別の割合をみると、本市が最も高い順位を示した職業は「専門的・技術的職業従事者」(24.1%)で、全国(16.8%)と比べて7.3ポイント上回っています。一方、本市が最も低い順位を示した職業は、「販売従事者」(12.6%)、「保安職業従事者」(1.4%)となっています。(表35)

**表35 従業地による21大都市、職業(大分類)別15歳以上就業者の割合(H27)**

職業(大分類)	全国	札幌市	仙台市	さいたま市	千葉市	東京都区部	川崎市	横浜市	相模原市	新潟市	静岡市	浜松市	名古屋市	京都市	大阪市	堺市	神戸市	岡山市	広島市	北九州市	福岡市	熊本市	
管理的職業従事者	2.5	2.8 (3)	2.6 (8)	2.3 (18)	2.1 (21)	3.4 (1)	2.3 (17)	2.5 (11)	2.2 (20)	2.4 (16)	2.6 (9)	2.3 (19)	2.8 (5)	2.8 (4)	3.2 (2)	2.4 (15)	2.5 (12)	2.6 (10)	2.6 (7)	2.5 (14)	2.7 (6)	2.5 (13)	
専門的・技術的職業従事者	16.8	18.6 (6)	17.8 (11)	16.4 (18)	18.1 (9)	21.8 (2)	24.1 (1)	21.0 (3)	17.6 (13)	15.9 (19)	14.9 (21)	15.6 (20)	17.4 (14)	18.5 (7)	17.2 (15)	17.1 (17)	18.4 (8)	17.8 (10)	17.2 (16)	17.7 (12)	18.7 (5)	18.9 (4)	
事務従事者	20.0	22.9 (8)	25.8 (4)	24.3 (5)	24.1 (7)	30.7 (1)	21.2 (12)	21.6 (11)	17.7 (20)	19.9 (17)	21.0 (13)	17.6 (21)	24.2 (6)	20.7 (16)	28.2 (2)	17.8 (19)	22.0 (10)	20.9 (14)	22.1 (9)	19.3 (18)	26.1 (3)	20.7 (15)	
販売従事者	13.2	16.4 (8)	17.3 (4)	17.1 (6)	15.4 (11)	17.2 (5)	12.6 (21)	15.0 (15)	13.0 (20)	15.0 (16)	15.3 (12)	13.5 (18)	18.3 (3)	16.3 (9)	19.3 (1)	13.4 (19)	15.2 (14)	15.7 (10)	16.7 (7)	13.8 (17)	18.6 (2)	15.3 (13)	
サービス職業従事者	12.3	13.5 (5)	11.8 (18)	12.4 (12)	12.6 (10)	9.3 (21)	11.8 (17)	13.4 (7)	13.9 (2)	12.7 (9)	12.0 (16)	11.7 (19)	12.1 (15)	14.8 (1)	10.6 (20)	13.4 (8)	13.7 (3)	12.4 (13)	12.6 (11)	13.5 (6)	12.3 (14)	13.6 (4)	
保安職業従事者	1.9	2.4 (4)	2.3 (5)	2.5 (3)	2.6 (2)	1.8 (14)	1.4 (21)	1.8 (13)	1.7 (17)	1.9 (10)	1.8 (15)	1.8 (12)	1.7 (16)	1.9 (8)	1.6 (20)	1.8 (11)	2.0 (7)	1.7 (18)	1.9 (9)	2.2 (6)	1.7 (19)	3.1 (1)	
農林漁業従事者	3.8	0.4 (18)	0.7 (13)	0.9 (6)	0.8 (10)	0.1 (20)	0.5 (17)	0.6 (15)	0.9 (8)	3.4 (2)	2.5 (4)	3.9 (1)	0.2 (19)	0.7 (12)	0.1 (21)	0.6 (14)	0.8 (9)	2.3 (5)	0.9 (7)	0.8 (11)	0.5 (16)	3.4 (3)	
生産工程従事者	14.2	7.2 (18)	6.4 (19)	9.1 (14)	8.7 (15)	5.9 (21)	10.8 (11)	9.4 (13)	14.6 (3)	12.0 (6)	14.3 (4)	18.5 (1)	10.2 (12)	11.4 (8)	8.7 (16)	16.1 (2)	10.9 (10)	11.7 (7)	11.0 (9)	13.8 (5)	6.2 (20)	8.4 (17)	
輸送・機械運転従事者	3.6	3.8 (6)	3.9 (4)	3.2 (16)	3.8 (8)	2.6 (20)	3.7 (10)	3.5 (12)	3.9 (5)	4.3 (3)	3.5 (13)	3.3 (15)	2.9 (19)	3.2 (17)	2.6 (21)	4.4 (2)	3.8 (7)	3.6 (11)	3.7 (9)	4.7 (1)	4.7 (14)	3.3 (18)	3.0 (13)
建設・採掘従事者	4.6	4.9 (9)	5.2 (3)	4.7 (11)	4.6 (13)	2.8 (21)	4.6 (14)	4.4 (15)	5.3 (2)	5.4 (1)	5.2 (5)	4.6 (12)	4.1 (17)	3.5 (18)	3.2 (20)	5.0 (6)	3.2 (19)	4.8 (10)	5.0 (7)	5.2 (4)	4.2 (16)	5.0 (8)	
運搬・清掃・包装等従事者	7.0	7.2 (5)	6.1 (16)	7.1 (7)	7.1 (6)	4.3 (21)	7.0 (10)	6.7 (11)	9.3 (1)	7.1 (8)	7.1 (9)	7.2 (4)	6.0 (18)	6.1 (15)	5.4 (20)	8.0 (2)	7.4 (3)	6.5 (13)	6.4 (14)	6.6 (12)	5.8 (19)	6.1 (17)	

(注1) 割合は「分類不能の職業」を除いて算出。

(注2) 下段 ( ) 内数値は大都市中の順位。

## 用語の解説

### ● 人口

国勢調査における人口は、調査時において、調査の地域内に常住している「常住人口」です。常住人口とは、調査時に常住している場所で調査する方法（常住地方式）による人口をいいます。すなわち、当該住居に3か月以上にわたって住んでいるか、又は住むことになっている人をいい、3か月以上にわたって住んでいる住居又は住むことになっている住居のない人は、調査時に居た場所に「常住している人」とみなしています。

### ● 年齢

平成27年9月30日現在による満年齢です。

### ● 配偶関係

配偶関係は、届出の有無にかかわらず、実際の状態により、次のとおり区分しています。

- 未婚 — まだ結婚をしたことのない人
- 有配偶 — 妻又は夫のある人
- 死別 — 妻又は夫と死別して独身の人
- 離別 — 妻又は夫と離別して独身の人

### ● 就業者

就業者とは、調査週間中、賃金、給料、諸手当、営業収益、手数料、内職収入など収入（現物収入を含む。）を伴う仕事を少しでもした人をいいます。

なお、収入を伴う仕事を持っていて、調査週間中、少しも仕事をしなかった人のうち、次のいずれかに該当する場合は就業者としています。

- (1)勤めている人が、病気や休暇などで休んでいても、賃金や給料をもらうことになっている場合や、雇用保険法に基づく育児休業基本給付金や介護休業給付金をもらうことになっている場合
- (2)事業を営んでいる人が、病気や休暇などで仕事を休み始めてから30日未満の場合  
また、家族の人が自家営業（個人経営の農業や工場・店の仕事など）の手伝いをした場合は、無給であっても、収入を伴う仕事をしたこととして、就業者に含めています。

### ● 従業地・通学地

就業者が従業している、又は通学者が通学している場所をいい、次のとおり区分しています。

自市区町村で従業・通学 — 従業・通学先が常住している市区町村と同一の市区町村にある場合

- 自宅 …………… 従業している場所が、自分の居住する家又は家に附属した店・作業場などである場合
  - ※ 併用住宅の商店・工場の事業主とその家族従業者や住み込みの従業員などの従業先はここに含みます。
  - ※ 農林漁家の人で、自家の田畑・山林や漁船で仕事をしている場合、自営の大工、左官などが自宅を離れて仕事をしている場合もここに含みます。

自宅外 …………… 常住地と同じ市区町村に従業・通学先がある人で上記の「自宅」以外の場合

他市区町村で従業・通学 — 従業・通学先が常住している市区町村以外にある場合

これは、いわゆるその市区町村からの流出人口を示すものとなっています。

自市内他区 …………… 常住地が21大都市（注）にある人で、同じ市又は東京都特別区内の他の区に従業地・通学地がある場合

例) 常住地が川崎市川崎区にある人で、川崎市幸区に従業地・通学地がある場合

県内他市区町村 …………… 従業・通学先が常住地と同じ都道府県内の他の市区町村にある場合  
従業・通学先が常住地と同じ都道府県内の他の市区町村にある場合

例) 常住地が川崎市川崎区にある人で、横浜市瀬谷区に従業地・通学地がある場合

他県 …………… 従業・通学先が常住地と異なる都道府県にある場合

(注)東京都区部及び政令指定都市をいいます。

### 《注意点》

1 他市区町村に従業・通学するということは、その従業地・通学地のある市区町村からみれば、他市区町村に常住している人が当該市区町村に従業・通学するためにやってくるということで、これは、いわゆる従業地・通学地への流入人口を示すものとなっています。

ここでいう従業地とは、就業者が仕事をしている場所のことですが、例えば、外務員、運転者などのように雇われて戸外で仕事をしている人については、所属している事業所のある市区町村を、船の乗組員（雇用者）については、その船が主な根拠地としている港のある市区町村をそれぞれ従業地としています。

2 従業地が外国の場合、便宜、同一の市区町村として取り扱っています。

3 ふだん学校に通っていた人であっても、調査週間中、収入を伴う仕事を少しでもした人については、ここにいう「通学者」とはせず、「就業者」としています。

この従業地・通学地については、昭和30年調査では、就業者についてのみ、事業所の所在地（従業地）を調査しており、通学地の調査は行っていません。また、昭和35年以降の調査は従業地・通学地とも調査していますが、35年及び40年調査は自宅就業者と自宅外の自市区町村内就業者を区別して調査していません。

- 常住地による人口（夜間人口）  
調査時に調査の地域に常住している人口です。

- 従業地・通学地による人口（昼間人口）  
従業地・通学地集計の結果を用いて、次により算出された人口です。

[例：A市の昼間人口の算出方法]

A市の昼間人口＝A市の夜間人口－A市からの流出人口＋A市への流入人口

したがって、夜間勤務の人、夜間学校に通っている人も便宜、昼間勤務、昼間通学とみなして昼間人口に含んでいます。ただし、この昼間人口には、買物客などの非定常的な移動は考慮していません。

昼間人口は昭和35年調査から算出していますが、35年及び40年調査では、通学者の出入りを計算する際に、15歳以上の人に限っており、この点が45年調査以降と異なっています。

- 産業  
産業とは、就業者について、調査週間中にその人が実際に仕事をしてきた事業所の主な事業の種類によって分類したものをいいます（調査週間中「仕事を休んでいた人」については、その人がふだん仕事をしている主な事業所の事業の種類）。  
なお、国勢調査に用いている産業分類は、日本標準産業分類を国勢調査に適合するように集約して編成したもので、分類の詳しさの程度により、大分類、中分類、小分類があります。

【平成22年変更内容】

- ・平成22年以降調査の産業分類は、平成19年11月に改定された日本標準産業分類を基準としており、大分類が20項目、中分類が82項目、小分類が253項目となっています。
- ・労働者派遣法に基づく派遣労働者は、平成17年以前の調査では、「労働者派遣業」に分類していましたが、22年調査から、派遣先で実際に従事する産業を基に分類しています。

《注意点》

- (1) 仕事をしてきた事業所が二つ以上ある場合は、その人が主に仕事をしてきた事業所の事業の種類によっています。
- (2) 労働者派遣事業所から派遣されて仕事をしている人は、派遣先の事業所の主な事業の種類によって分類しています。

- 職業  
「職業」とは、就業者について、調査週間中、その人が実際に従事していた仕事の種類によって分類したものをいいます。（調査週間中「仕事を休んでいた人」については、その人がふだん実際に従事していた仕事の種類）  
なお、従事した仕事二つ以上ある場合は、その人が主に従事した仕事の種類によっています。  
国勢調査に用いている職業分類は、日本標準職業分類を国勢調査に適合するように編成したもので、分類の詳しさの程度により、大分類、中分類、小分類があります。

【平成22年変更内容】

平成22年以降調査の職業分類は、平成21年12月に設定された日本標準職業分類（注）を基準としており、大分類が12項目、中分類が57項目、小分類が232項目となっています。

（注）日本標準職業分類は、従来から設定していましたが、統計法の改正に伴い、新たに「統計基準」として設定したものです。

# 統計表

第1表 常住地又は従業地・通学地による年齢(5歳階級)、男女別人口及び就業者数(有配偶の女性就業者 - 特掲) - 市

男女、 年齢(5歳階級)	常 住 地 に よ る 人 口											常 住		
	総 数 (夜間人口) 1)	従 業 も 通 学 し て い な い	自 宅 で 従 業	自 宅 外 の 自 市 区 村 で 従 業 ・ 通 学	他 市 区 村 で 従 業 ・ 通 学	自 市 区 村 で 従 業 ・ 通 学	他 市 区 村 で 従 業 ・ 通 学	他 市 区 村 で 従 業 ・ 通 学	他 市 区 村 で 従 業 ・ 通 学	他 市 区 村 で 従 業 ・ 通 学	従 業 地 ・ 通 学 地 「 不 詳 」	従 業 地 ・ 通 学 地 「 不 詳 」	総 数	自 宅 で 従 業
総 数	1 475 213	420 415	42 622	240 031	510 971	88 287	96 704	320 566	5 414	261 174	676 427	42 622		
15 歳 未 満	184 135	87 486	1	76 243	8 315	2 728	1 904	3 620	63	12 090	7	1		
15 ～ 19 歳	64 847	1 509	91	14 326	38 757	8 544	10 454	19 522	237	10 164	9 192	91		
20 ～ 24 歳	84 833	4 578	523	12 528	46 635	5 512	9 451	31 245	427	20 569	43 918	523		
25 ～ 29 歳	97 570	8 787	1 097	11 628	48 454	7 130	9 138	31 710	476	27 604	64 718	1 097		
30 ～ 34 歳	111 005	14 529	2 094	11 431	54 492	7 707	9 734	36 594	457	28 459	72 296	2 094		
35 ～ 39 歳	119 236	18 643	3 010	13 756	58 446	8 498	9 877	39 574	497	25 381	79 071	3 010		
40 ～ 44 歳	130 663	20 122	4 094	19 234	63 481	10 495	11 017	41 347	622	23 732	90 383	4 094		
45 ～ 49 歳	117 754	17 141	4 366	19 199	58 052	10 398	10 060	37 033	561	18 996	84 578	4 366		
50 ～ 54 歳	96 736	14 917	4 409	16 481	48 133	8 703	8 513	30 472	445	12 796	71 108	4 409		
55 ～ 59 歳	75 734	14 796	4 158	13 059	35 083	6 682	6 517	21 471	413	8 638	53 723	4 158		
60 ～ 64 歳	74 598	24 379	4 613	12 542	25 515	5 572	5 027	14 523	393	7 549	43 978	4 613		
65 ～ 69 歳	83 485	42 925	5 618	10 945	16 340	3 923	3 265	8 739	413	7 657	34 326	5 618		
70 ～ 74 歳	67 477	44 935	3 966	5 661	6 469	1 730	1 252	3 241	246	6 446	17 242	3 966		
75 ～ 79 歳	52 948	40 604	2 446	2 131	2 094	519	393	1 069	113	5 673	7 519	2 446		
80 ～ 84 歳	39 655	32 790	1 393	645	538	120	76	303	39	4 289	3 031	1 393		
85 歳 以上	35 917	32 274	743	222	167	26	26	103	12	2 511	1 337	743		
年 齢 「 不 詳 」	38 620	-	-	-	-	-	-	-	-	38 620	-	-		
(再掲)65歳以上	279 482	193 528	14 166	19 604	25 608	6 318	5 012	13 455	823	26 576	63 455	14 166		
(再掲)75歳以上	128 520	105 668	4 582	2 998	2 799	665	495	1 475	164	12 473	11 887	4 582		
男	749 038	150 497	23 758	114 291	312 556	49 416	59 801	199 820	3 519	147 936	393 214	23 758		
15 歳 未 満	94 166	44 748	-	39 166	3 901	1 188	1 041	1 637	35	6 351	2	-		
15 ～ 19 歳	33 506	779	59	7 560	19 545	4 231	5 341	9 850	123	5 563	4 583	59		
20 ～ 24 歳	44 778	2 032	326	7 029	23 608	2 675	5 055	15 649	229	11 783	22 131	326		
25 ～ 29 歳	51 634	2 577	581	6 662	25 862	3 976	5 214	16 417	255	15 952	35 292	581		
30 ～ 34 歳	57 716	2 394	1 015	6 125	31 706	4 563	5 925	20 950	268	16 476	41 517	1 015		
35 ～ 39 歳	62 087	2 422	1 465	6 398	36 796	5 073	6 379	25 000	344	15 006	47 155	1 465		
40 ～ 44 歳	67 881	3 044	2 215	7 688	41 079	6 117	7 285	27 253	424	13 855	53 350	2 215		
45 ～ 49 歳	62 136	3 036	2 461	7 056	38 156	5 808	6 578	25 371	399	11 427	49 632	2 461		
50 ～ 54 歳	51 524	3 019	2 506	6 136	32 096	4 843	5 596	21 354	303	7 767	42 083	2 506		
55 ～ 59 歳	39 563	3 191	2 337	5 072	23 848	3 734	4 338	15 483	293	5 115	32 131	2 337		
60 ～ 64 歳	38 134	7 648	2 654	5 429	17 944	3 291	3 481	10 889	283	4 459	26 834	2 654		
65 ～ 69 歳	41 409	17 022	3 277	5 215	11 510	2 387	2 326	6 510	287	4 385	20 895	3 277		
70 ～ 74 歳	32 027	18 982	2 311	3 058	4 506	1 097	881	2 371	157	3 170	10 514	2 311		
75 ～ 79 歳	23 734	17 129	1 391	1 191	1 508	347	288	794	79	2 515	4 553	1 391		
80 ～ 84 歳	16 038	12 690	773	364	379	72	53	223	31	1 832	1 787	773		
85 歳 以上	11 344	9 784	387	142	112	14	20	69	9	919	755	387		
年 齢 「 不 詳 」	21 361	-	-	-	-	-	-	-	-	21 361	-	-		
(再掲)65歳以上	124 552	75 607	8 139	9 970	18 015	3 917	3 568	9 967	563	12 821	38 504	8 139		
(再掲)75歳以上	51 116	39 603	2 551	1 697	1 999	433	361	1 086	119	5 266	7 095	2 551		
女	726 175	269 918	18 864	125 740	198 415	38 871	36 903	120 746	1 895	113 238	283 213	18 864		
15 歳 未 満	89 969	42 738	1	37 077	4 414	1 540	863	1 983	28	5 739	5	1		
15 ～ 19 歳	31 341	730	32	6 766	19 212	4 313	5 113	9 672	114	4 601	4 609	32		
20 ～ 24 歳	40 055	2 546	197	5 499	23 027	2 837	4 396	15 596	198	8 786	21 787	197		
25 ～ 29 歳	45 936	6 210	516	4 966	22 592	3 154	3 924	15 293	221	11 652	29 426	516		
30 ～ 34 歳	53 289	12 135	1 079	5 306	22 786	3 144	3 809	15 644	189	11 983	30 779	1 079		
35 ～ 39 歳	57 149	16 221	1 545	7 358	21 650	3 425	3 498	14 574	153	10 375	31 916	1 545		
40 ～ 44 歳	62 782	17 078	1 879	11 546	22 402	4 378	3 732	14 094	198	9 877	37 033	1 879		
45 ～ 49 歳	55 618	14 105	1 905	12 143	19 896	4 590	3 482	11 662	162	7 569	34 946	1 905		
50 ～ 54 歳	45 212	11 898	1 903	10 345	16 037	3 860	2 917	9 118	142	5 029	29 025	1 903		
55 ～ 59 歳	36 171	11 605	1 821	7 987	11 235	2 948	2 179	5 988	120	3 523	21 592	1 821		
60 ～ 64 歳	36 464	16 731	1 959	7 113	7 571	2 281	1 546	3 634	110	3 090	17 144	1 959		
65 ～ 69 歳	42 076	25 903	2 341	5 730	4 830	1 536	939	2 229	126	3 272	13 431	2 341		
70 ～ 74 歳	35 450	25 953	1 655	2 603	1 963	633	371	870	89	3 276	6 728	1 655		
75 ～ 79 歳	29 214	23 475	1 055	940	586	172	105	275	34	3 158	2 966	1 055		
80 ～ 84 歳	23 617	20 100	620	281	159	48	23	80	8	2 457	1 244	620		
85 歳 以上	24 573	22 490	356	80	55	12	6	34	3	1 592	582	356		
年 齢 「 不 詳 」	17 259	-	-	-	-	-	-	-	-	17 259	-	-		
(再掲)65歳以上	154 930	117 921	6 027	9 634	7 593	2 401	1 444	3 488	260	13 755	24 951	6 027		
(再掲)75歳以上	77 404	66 065	2 031	1 301	800	232	134	389	45	7 207	4 792	2 031		
(再掲)有配偶の女性就業者	161 458	-	14 111	55 348	86 318	19 311	15 699	50 688	620	5 681	161 458	14 111		
うち主に仕事	83 158	-	3 799	21 437	55 361	10 634	9 495	34 864	368	2 561	83 158	3 799		
うち家事のほか仕事	71 523	-	9 982	32 981	26 013	8 018	5 368	12 401	226	2 547	71 523	9 982		

1)労働力状態「不詳」を含む。  
 2)従業地・通学地「不詳」を含む。  
 3)従業地・通学地「不詳」で、当地に常住している者を含む。

地による就業者数								従業地・通学地による人口					従業地による就業者数				
自宅外 自市区 村で従業	他市区 町で従業	自市区 区内で従業	他市区 区内で従業	他市区 区内で従業	他市区 区内で従業	他市区 区内で従業	従業地 「不詳」	総 (昼間人口 1)2)	う 市内 区に 常	ち 他 区に 常	う 内 市に 常	ち 市に 住	う 他 区に 常	ち 市に 住	う 他 区に 常	ち 市に 住	
																	総数 2)
149 902	451 454	77 368	81 832	287 203	5 051	32 449	1 302 487	88 287	140 851	103 693	528 975	77 368	129 314	92 269			
4	2	-	-	2	-	-	181 481	2 728	1 430	1 440	5	-	-	-			
3 217	5 619	1 240	1 314	3 016	49	265	48 459	8 544	8 239	5 349	7 149	1 240	1 408	879			
10 102	30 283	4 750	5 985	19 215	333	3 010	65 393	5 512	10 682	10 574	31 675	4 750	7 587	5 370			
11 414	47 393	7 058	8 920	30 952	463	4 814	75 757	7 130	10 924	8 111	43 571	7 058	10 828	7 897			
11 391	54 242	7 694	9 689	36 405	454	4 569	86 354	7 707	12 448	9 229	47 813	7 694	12 425	9 186			
13 731	58 304	8 481	9 846	39 481	496	4 026	95 328	8 498	14 823	10 720	55 244	8 481	14 803	10 697			
19 212	63 395	10 484	10 999	41 290	622	3 682	109 664	10 495	18 508	12 857	69 430	10 484	18 489	12 847			
19 189	57 988	10 389	10 040	36 998	561	3 035	102 244	10 398	18 145	13 438	69 103	10 389	18 133	13 430			
16 472	48 103	8 703	8 504	30 452	444	2 124	85 391	8 703	15 690	11 950	59 784	8 703	15 687	11 945			
13 051	35 056	6 682	6 509	21 452	413	1 458	68 319	6 682	11 726	8 847	46 331	6 682	11 724	8 845			
12 537	25 482	5 570	5 018	14 501	393	1 346	70 546	5 572	9 576	5 922	39 952	5 570	9 573	5 920			
10 939	16 324	3 922	3 263	8 726	413	1 445	80 681	3 923	5 779	3 421	31 533	3 922	5 776	3 420			
5 657	6 468	1 730	1 252	3 240	246	1 151	66 321	1 730	2 077	1 260	16 086	1 730	2 077	1 259			
2 122	2 092	519	392	1 068	113	859	52 485	519	587	412	7 057	519	587	411			
643	536	120	75	302	39	459	39 554	120	154	124	2 932	120	154	124			
221	167	26	26	103	12	206	35 890	26	63	39	1 310	26	63	39			
-	-	-	-	-	-	-	38 620	-	-	-	-	-	-	-	-		
19 582	25 587	6 317	5 008	13 439	823	4 120	274 931	6 318	8 660	5 256	58 918	6 317	8 657	5 253			
2 986	2 795	665	493	1 473	164	1 524	127 929	665	804	575	11 299	665	804	574			
67 566	281 778	44 172	51 910	182 378	3 318	20 112	658 133	49 416	96 083	72 633	316 205	44 172	90 167	67 112			
1	1	-	-	1	-	-	92 584	1 188	631	465	1	-	-	-	-		
1 686	2 703	601	671	1 406	25	135	24 943	4 231	4 222	2 406	3 697	601	736	455			
5 528	14 543	2 309	3 076	8 986	172	1 734	35 219	2 675	5 381	5 764	16 577	2 309	3 675	2 833			
6 533	25 188	3 926	5 069	15 947	246	2 990	41 085	3 976	6 200	4 882	25 153	3 926	6 135	4 742			
6 107	31 584	4 560	5 907	20 851	266	2 811	45 111	4 563	8 065	6 205	28 999	4 560	8 056	6 184			
6 384	36 734	5 068	6 370	24 952	344	2 572	48 608	5 073	10 248	7 652	33 721	5 068	10 240	7 648			
7 683	41 053	6 116	7 279	27 234	424	2 399	56 133	6 117	13 223	9 567	41 620	6 116	13 220	9 563			
7 053	38 133	5 807	6 571	25 356	399	1 985	53 796	5 808	13 219	10 390	41 313	5 807	13 219	10 389			
6 134	32 079	4 843	5 590	21 343	303	1 364	45 596	4 843	11 627	9 395	36 170	4 843	11 626	9 394			
5 069	23 830	3 734	4 334	15 469	293	895	35 753	3 734	8 890	7 121	28 337	3 734	8 889	7 120			
5 427	17 926	3 291	3 477	10 875	283	827	36 127	3 291	7 637	4 726	24 841	3 291	7 634	4 725			
5 214	11 500	2 387	2 324	6 502	287	904	39 732	2 387	4 505	2 654	19 224	2 387	4 502	2 653			
3 056	4 506	1 097	881	2 371	157	641	31 352	1 097	1 610	967	9 839	1 097	1 610	967			
1 187	1 507	347	288	793	79	468	23 423	347	459	312	4 243	347	459	312			
363	379	72	53	223	31	272	15 978	72	118	98	1 727	72	118	98			
141	112	14	20	69	9	115	11 332	14	48	29	743	14	48	29			
-	-	-	-	-	-	-	21 361	-	-	-	-	-	-	-	-		
9 961	18 004	3 917	3 566	9 958	563	2 400	121 817	3 917	6 740	4 060	35 776	3 917	6 737	4 059			
1 691	1 998	433	361	1 085	119	855	50 733	433	625	439	6 713	433	625	439			
82 336	169 676	33 196	29 922	104 825	1 733	12 337	644 354	38 871	44 768	31 060	212 770	33 196	39 147	25 157			
3	1	-	-	1	-	-	88 897	1 540	799	975	4	-	-	-	-		
1 531	2 916	639	643	1 610	24	130	23 516	4 313	4 017	2 943	3 452	639	672	424			
4 574	15 740	2 441	2 909	10 229	161	1 276	30 174	2 837	5 301	4 810	15 098	2 441	3 912	2 537			
4 881	22 205	3 132	3 851	15 005	217	1 824	34 672	3 154	4 724	3 229	18 418	3 132	4 693	3 155			
5 284	22 658	3 134	3 782	15 554	188	1 758	41 243	3 144	4 383	3 024	18 814	3 134	4 369	3 002			
7 347	21 570	3 413	3 476	14 529	152	1 454	46 720	3 425	4 575	3 068	21 523	3 413	4 563	3 049			
11 529	22 342	4 368	3 720	14 056	198	1 283	53 531	4 378	5 285	3 290	27 810	4 368	5 269	3 284			
12 136	19 855	4 582	3 469	11 642	162	1 050	48 448	4 590	4 926	3 048	27 790	4 582	4 914	3 041			
10 338	16 024	3 860	2 914	9 109	141	760	39 795	3 860	4 063	2 555	23 614	3 860	4 061	2 551			
7 982	11 226	2 948	2 175	5 983	120	563	32 566	2 948	2 836	1 726	17 994	2 948	2 835	1 725			
7 110	7 556	2 279	1 541	3 626	110	519	34 419	2 281	1 939	1 196	15 111	2 279	1 939	1 195			
5 725	4 824	1 535	939	2 224	126	541	40 949	1 536	1 274	767	12 309	1 535	1 274	767			
2 601	1 962	633	371	869	89	510	34 969	633	467	293	6 247	633	467	292			
935	585	172	104	275	34	391	29 062	172	128	100	2 814	172	128	99			
280	157	48	22	79	8	187	23 576	48	36	26	1 205	48	36	26			
80	55	12	6	34	3	91	24 558	12	15	10	567	12	15	10			
-	-	-	-	-	-	-	17 259	-	-	-	-	-	-	-	-		
9 621	7 583	2 400	1 442	3 481	260	1 720	153 114	2 401	1 920	1 196	23 142	2 400	1 920	1 194			
1 295	797	232	132	388	45	669	77 196	232	179	136	4 586	232	179	135			
55 348	86 318	19 311	15 699	50 688	620	5 681	126 263	19 311	19 280	11 912	126 263	19 311	19 280	11 912			
21 437	55 361	10 634	9 495	34 864	368	2 561	58 625	10 634	12 024	7 802	58 625	10 634	12 024	7 802			
32 981	26 013	8 018	5 368	12 401	226	2 547	63 505	8 018	6 422	3 329	63 505	8 018	6 422	3 329			



地による就業者数							従業地・通学地による人口					従業地による就業者数								
自宅外 自市区 村で従業	他市区 町で従業	自市区 町で従業	他市区 町で従業	他市区 町で従業	他市区 町で従業	従業・学 区「不詳」	従業地 「不詳」	総 数 (昼間人口 1)2)	う 市 区 に 常 住	ち 他 区 に 常 住	う 内 市 に 住 む	ち 他 市 に 住 む	う 他 区 に 常 住	総 数 2)	う 市 区 に 常 住	ち 他 区 に 常 住	う 内 市 に 住 む	ち 他 市 に 住 む	う 他 区 に 常 住	ち に 住 む
41 074	45 434	4 786	11 852	28 473	323	6 088	265 121	18 736	49 996	23 640	144 364	18 006	49 239	23 182	-	-	-	-	-	-
-	-	-	-	-	-	-	25 881	158	49	24	-	-	-	-	-	-	-	-	-	-
792	616	101	207	302	6	103	6 660	760	928	308	1 641	225	379	123	-	-	-	-	-	-
2 609	3 096	303	868	1 899	26	759	13 211	1 211	2 740	1 384	8 488	1 193	2 630	1 171	-	-	-	-	-	-
3 272	4 997	432	1 297	3 219	49	1 036	18 961	1 877	4 212	2 123	12 687	1 872	4 191	2 101	-	-	-	-	-	-
3 379	5 635	504	1 326	3 783	22	863	19 894	1 981	4 656	2 363	13 481	1 979	4 649	2 354	-	-	-	-	-	-
3 934	5 896	530	1 337	3 995	34	800	21 719	2 008	5 414	2 724	15 220	2 002	5 407	2 722	-	-	-	-	-	-
5 284	6 719	680	1 643	4 356	40	737	25 880	2 448	7 100	3 300	19 390	2 444	7 093	3 299	-	-	-	-	-	-
4 713	5 425	617	1 387	3 387	34	563	22 937	2 278	6 365	3 124	17 628	2 276	6 362	3 122	-	-	-	-	-	-
4 297	4 448	531	1 200	2 696	21	382	20 158	1 913	5 705	2 883	15 788	1 913	5 704	2 883	-	-	-	-	-	-
3 730	3 438	416	980	2 013	29	245	17 148	1 557	4 667	2 237	13 132	1 557	4 667	2 237	-	-	-	-	-	-
3 701	2 726	344	814	1 549	19	221	17 749	1 255	4 305	1 728	12 027	1 255	4 304	1 728	-	-	-	-	-	-
3 165	1 621	208	516	874	23	186	17 288	849	2 601	962	8 751	849	2 599	962	-	-	-	-	-	-
1 491	614	93	213	292	16	96	12 706	317	903	349	3 859	317	903	349	-	-	-	-	-	-
494	151	22	46	81	2	62	9 516	96	247	86	1 451	96	247	86	-	-	-	-	-	-
162	41	4	14	22	1	24	7 010	23	74	33	577	23	74	33	-	-	-	-	-	-
51	11	1	4	5	1	11	6 019	5	30	12	244	5	30	12	-	-	-	-	-	-
-	-	-	-	-	-	-	2 384	-	-	-	-	-	-	-	-	-	-	-	-	-
5 363	2 438	328	793	1 274	43	379	52 539	1 290	3 855	1 442	14 882	1 290	3 853	1 442	-	-	-	-	-	-
707	203	27	64	108	4	97	22 545	124	351	131	2 272	124	351	131	-	-	-	-	-	-
22 226	29 661	2 932	7 777	18 721	231	4 209	154 586	12 510	36 615	18 314	96 881	12 179	36 266	18 081	-	-	-	-	-	-
-	-	-	-	-	-	-	13 244	70	30	5	-	-	-	-	-	-	-	-	-	-
461	295	54	104	133	4	54	3 450	373	462	177	963	130	219	85	-	-	-	-	-	-
1 633	1 566	152	464	935	15	495	7 555	706	1 417	812	4 960	695	1 363	693	-	-	-	-	-	-
2 063	2 867	246	784	1 811	26	727	11 392	1 179	2 588	1 349	7 995	1 176	2 577	1 336	-	-	-	-	-	-
2 017	3 462	295	817	2 334	16	587	11 945	1 332	3 214	1 678	8 961	1 331	3 210	1 674	-	-	-	-	-	-
2 108	3 907	332	894	2 654	27	558	13 154	1 344	3 976	2 064	10 257	1 343	3 975	2 064	-	-	-	-	-	-
2 711	4 559	424	1 129	2 977	29	529	16 161	1 688	5 347	2 596	13 189	1 687	5 345	2 596	-	-	-	-	-	-
2 328	3 779	395	943	2 416	25	395	14 467	1 520	4 804	2 556	11 964	1 519	4 804	2 556	-	-	-	-	-	-
2 137	3 068	342	809	1 899	18	262	13 039	1 356	4 443	2 412	10 983	1 356	4 442	2 412	-	-	-	-	-	-
1 858	2 388	249	675	1 439	25	179	11 085	1 127	3 675	1 959	9 216	1 127	3 675	1 959	-	-	-	-	-	-
1 972	2 008	226	590	1 175	17	164	11 369	902	3 562	1 508	8 591	902	3 561	1 508	-	-	-	-	-	-
1 700	1 200	137	381	666	16	139	10 159	614	2 098	809	5 909	614	2 096	809	-	-	-	-	-	-
855	428	65	146	208	9	67	6 878	214	721	287	2 540	214	721	287	-	-	-	-	-	-
261	106	15	32	57	2	35	4 422	66	195	68	882	66	195	68	-	-	-	-	-	-
85	21	-	7	13	1	13	2 837	16	59	25	326	16	59	25	-	-	-	-	-	-
37	7	-	2	4	1	5	1 854	3	24	9	145	3	24	9	-	-	-	-	-	-
-	-	-	-	-	-	-	1 575	-	-	-	-	-	-	-	-	-	-	-	-	-
2 938	1 762	217	568	948	29	259	26 150	913	3 097	1 198	9 802	913	3 095	1 198	-	-	-	-	-	-
383	134	15	41	74	4	53	9 113	85	278	102	1 353	85	278	102	-	-	-	-	-	-
18 848	15 773	1 854	4 075	9 752	92	1 879	110 535	6 226	13 381	5 326	47 483	5 827	12 973	5 101	-	-	-	-	-	-
-	-	-	-	-	-	-	12 637	88	19	19	-	-	-	-	-	-	-	-	-	-
331	321	47	103	169	2	49	3 210	387	466	131	678	95	160	38	-	-	-	-	-	-
976	1 530	151	404	964	11	264	5 656	505	1 323	572	3 528	498	1 267	478	-	-	-	-	-	-
1 209	2 130	186	513	1 408	23	309	7 569	698	1 624	774	4 692	696	1 614	765	-	-	-	-	-	-
1 362	2 173	209	509	1 449	6	276	7 949	649	1 442	685	4 520	648	1 439	680	-	-	-	-	-	-
1 826	1 989	198	443	1 341	7	242	8 565	664	1 438	660	4 963	659	1 432	658	-	-	-	-	-	-
2 573	2 160	256	514	1 379	11	208	9 719	760	1 753	704	6 201	757	1 748	703	-	-	-	-	-	-
2 385	1 646	222	444	971	9	168	8 470	758	1 561	568	5 664	757	1 558	566	-	-	-	-	-	-
2 160	1 380	189	391	797	3	120	7 119	557	1 262	471	4 805	557	1 262	471	-	-	-	-	-	-
1 872	1 050	167	305	574	4	66	6 063	430	992	278	3 916	430	992	278	-	-	-	-	-	-
1 729	718	118	224	374	2	57	6 380	353	743	220	3 436	353	743	220	-	-	-	-	-	-
1 465	421	71	135	208	7	47	7 129	235	503	153	2 842	235	503	153	-	-	-	-	-	-
636	186	28	67	84	7	29	5 828	103	182	62	1 319	103	182	62	-	-	-	-	-	-
233	45	7	14	24	-	27	5 094	30	52	18	569	30	52	18	-	-	-	-	-	-
77	20	4	7	9	-	11	4 173	7	15	8	251	7	15	8	-	-	-	-	-	-
14	4	1	2	1	-	6	4 165	2	6	3	99	2	6	3	-	-	-	-	-	-
-	-	-	-	-	-	-	809	-	-	-	-	-	-	-	-	-	-	-	-	-
2 425	676	111	225	326	14	120	26 389	377	758	244	5 080	377	758	244	-	-	-	-	-	-
324	69	12	23	34	-	44	13 432	39	73	29	919	39	73	29	-	-	-	-	-	-
11 760	7 150	950	1 953	4 221	26	827	26 017	3 051	6 141	2 254	26 017	3 051	6 141	2 254	-	-	-	-	-	-
5 296	4 959	603	1 273	3 069	14	386	13 818	1 956	3 899	1 604	13 818	1 956	3 899	1 604	-	-	-	-	-	-
6 216	1 805	318	594	883	10	371	11 282	955	1 995	481	11 282	955	1 995	481	-	-	-	-	-	-



第1表 常住地又は従業地・通学地による年齢(5歳階級)、男女別人口及び就業者数(有配偶の女性就業者 - 特掲) - 幸区

男女、 年齢(5歳階級)	常 住 地 に よ る 人 口										常 住		
	総 (夜間人口)1)	従 業 も 自 宅 で 業 通 学 し て い な い	自 宅 で 業 通 学 し て い な い	自 宅 外 の 自 宅 で 業 通 学 し て い な い	他 市 区 町 村 で 業 通 学 し て い な い	他 市 区 町 村 で 業 通 学 し て い な い	他 市 区 町 村 で 業 通 学 し て い な い	他 市 区 町 村 で 業 通 学 し て い な い	他 市 区 町 村 で 業 通 学 し て い な い	他 市 区 町 村 で 業 通 学 し て い な い	従 業 地 ・ 通 学 地 「 不 詳 」	従 業 地 ・ 通 学 地 「 不 詳 」	総 数
総 数	160 890	49 546	4 344	24 708	56 519	12 805	12 998	30 037	679	25 773	74 372	4 344	
15 歳 未 満	20 507	10 195	-	7 871	962	353	291	311	7	1 479	-	-	
15 ～ 19 歳	5 972	148	11	1 146	3 674	955	1 220	1 475	24	993	914	11	
20 ～ 24 歳	6 869	482	55	875	4 201	772	1 080	2 301	48	1 256	4 029	55	
25 ～ 29 歳	9 382	985	102	1 205	5 123	1 004	1 154	2 920	45	1 967	6 613	102	
30 ～ 34 歳	11 872	1 652	188	1 323	6 456	1 214	1 348	3 840	54	2 253	8 260	188	
35 ～ 39 歳	13 569	2 142	309	1 576	7 189	1 295	1 440	4 386	68	2 353	9 431	309	
40 ～ 44 歳	14 629	2 196	403	2 085	7 494	1 621	1 518	4 273	82	2 451	10 357	403	
45 ～ 49 歳	12 166	1 731	419	1 972	6 199	1 458	1 299	3 375	67	1 845	8 874	419	
50 ～ 54 歳	9 670	1 466	374	1 679	4 919	1 130	1 122	2 622	45	1 232	7 178	374	
55 ～ 59 歳	8 361	1 636	446	1 310	3 976	980	940	1 995	61	993	5 901	446	
60 ～ 64 歳	8 953	2 918	457	1 386	3 169	973	787	1 343	66	1 023	5 178	457	
65 ～ 69 歳	10 316	5 259	606	1 270	2 041	672	522	784	63	1 140	4 154	606	
70 ～ 74 歳	8 397	5 469	467	630	796	286	195	287	28	1 035	2 058	467	
75 ～ 79 歳	6 623	4 990	259	262	268	78	71	102	17	844	919	259	
80 ～ 84 歳	5 030	4 120	174	83	42	11	9	19	3	611	364	174	
85 歳 以上	4 520	4 157	74	35	10	3	2	4	1	244	142	74	
年 齢 「 不 詳 」	4 054	-	-	-	-	-	-	-	-	4 054	-	-	
(再掲)65歳以上	34 886	23 995	1 580	2 280	3 157	1 050	799	1 196	112	3 874	7 637	1 580	
(再掲)75歳以上	16 173	13 267	507	380	320	92	82	125	21	1 699	1 425	507	
男	81 231	18 112	2 426	11 852	34 680	7 349	7 800	19 088	443	14 161	43 472	2 426	
15 歳 未 満	10 405	5 158	-	4 014	457	148	158	147	4	776	-	-	
15 ～ 19 歳	3 047	87	8	603	1 852	493	586	760	13	497	476	8	
20 ～ 24 歳	3 663	225	37	476	2 171	388	603	1 154	26	754	2 071	37	
25 ～ 29 歳	5 002	256	53	684	2 774	568	627	1 551	28	1 235	3 625	53	
30 ～ 34 歳	6 206	271	91	726	3 845	744	790	2 279	32	1 273	4 831	91	
35 ～ 39 歳	7 098	288	152	780	4 552	771	901	2 832	48	1 326	5 709	152	
40 ～ 44 歳	7 707	419	224	886	4 879	974	959	2 894	52	1 299	6 219	224	
45 ～ 49 歳	6 420	379	263	787	3 985	807	790	2 340	48	1 006	5 212	263	
50 ～ 54 歳	5 173	358	226	706	3 220	650	687	1 856	27	663	4 281	226	
55 ～ 59 歳	4 306	391	247	512	2 657	578	618	1 423	38	499	3 515	247	
60 ～ 64 歳	4 459	980	244	583	2 153	578	528	1 001	46	499	3 069	244	
65 ～ 69 歳	5 016	2 123	347	564	1 393	415	361	570	47	589	2 445	347	
70 ～ 74 歳	3 936	2 322	258	326	534	180	133	201	20	496	1 206	258	
75 ～ 79 歳	2 954	2 083	144	140	180	49	54	66	11	407	533	144	
80 ～ 84 歳	1 964	1 508	99	43	26	6	4	13	3	288	211	99	
85 歳 以上	1 430	1 264	33	22	2	-	1	1	-	109	69	33	
年 齢 「 不 詳 」	2 445	-	-	-	-	-	-	-	-	2 445	-	-	
(再掲)65歳以上	15 300	9 300	881	1 095	2 135	650	553	851	81	1 889	4 464	881	
(再掲)75歳以上	6 348	4 855	276	205	208	55	59	80	14	804	813	276	
女	79 659	31 434	1 918	12 856	21 839	5 456	5 198	10 949	236	11 612	30 900	1 918	
15 歳 未 満	10 102	5 037	-	3 857	505	205	133	164	3	703	-	-	
15 ～ 19 歳	2 925	61	3	543	1 822	462	634	715	11	496	438	3	
20 ～ 24 歳	3 206	257	18	399	2 030	384	477	1 147	22	502	1 958	18	
25 ～ 29 歳	4 380	729	49	521	2 349	436	527	1 369	17	732	2 988	49	
30 ～ 34 歳	5 666	1 381	97	597	2 611	470	558	1 561	22	980	3 429	97	
35 ～ 39 歳	6 471	1 854	157	796	2 637	524	539	1 554	20	1 027	3 722	157	
40 ～ 44 歳	6 922	1 777	179	1 199	2 615	647	559	1 379	30	1 152	4 138	179	
45 ～ 49 歳	5 746	1 352	156	1 185	2 214	651	509	1 035	19	839	3 662	156	
50 ～ 54 歳	4 497	1 108	148	973	1 699	480	435	766	18	569	2 897	148	
55 ～ 59 歳	4 055	1 245	199	798	1 319	402	322	572	23	494	2 386	199	
60 ～ 64 歳	4 494	1 938	213	803	1 016	395	259	342	20	524	2 109	213	
65 ～ 69 歳	5 300	3 136	259	706	648	257	161	214	16	551	1 709	259	
70 ～ 74 歳	4 461	3 147	209	304	262	106	62	86	8	539	852	209	
75 ～ 79 歳	3 669	2 907	115	122	88	29	17	36	6	437	386	115	
80 ～ 84 歳	3 066	2 612	75	40	16	5	5	6	-	323	153	75	
85 歳 以上	3 090	2 893	41	13	8	3	1	3	1	135	73	41	
年 齢 「 不 詳 」	1 609	-	-	-	-	-	-	-	-	1 609	-	-	
(再掲)65歳以上	19 586	14 695	699	1 185	1 022	400	246	345	31	1 985	3 173	699	
(再掲)75歳以上	9 825	8 412	231	175	112	37	23	45	7	895	612	231	
(再掲)有配偶の女性就業者 うち主に仕事	18 078	-	1 404	5 706	10 345	2 697	2 445	5 113	90	623	18 078	1 404	
うち家事のほか仕事	9 785	-	453	2 232	6 843	1 542	1 492	3 752	57	257	9 785	453	
	7 438	-	916	3 364	2 855	1 053	804	968	30	303	7 438	916	

1)労働力状態「不詳」を含む。  
2)従業地・通学地「不詳」を含む。  
3)従業地・通学地「不詳」で、当地に常住している者を含む。

地による就業者数							従業地・通学地による人口					従業地による就業者数									
自宅外 自市 自村 で 従業	他市区 市 町 村 で 従業	自市区 区内 で 従業	他市区 区内 で 従業	他市区 区内 で 従業	他市区 区内 で 従業	従業・ 学 「不詳」	従業地 「不詳」	総 数 (昼間人口 1)2)	う 自 市 区 に 常 住	ち 他 区 に 常 住	う 内 他 区 に 常 住	ち 市 に 住 む	う 他 区 に 常 住	ち に 住 む	総 数 2)	う 自 市 区 に 常 住	ち 他 区 に 常 住	う 内 他 区 に 常 住	ち 市 に 住 む	う 他 区 に 常 住	ち に 住 む
15 874	51 129	11 602	11 275	27 607	645	3 025	159 707	10 888	24 901	18 868	77 354	10 338	24 466	18 662							
-	-	-	-	-	-	-	19 619	16	34	17	-	-	-	-							
305	585	165	176	238	6	13	3 512	631	459	100	622	123	131	33							
783	3 027	721	746	1 519	41	164	5 080	571	1 065	728	3 222	549	1 007	623							
1 188	5 031	999	1 124	2 865	43	292	8 749	1 050	2 001	1 394	6 053	1 048	1 995	1 385							
1 318	6 433	1 213	1 342	3 824	54	321	10 939	1 203	2 430	1 836	7 344	1 201	2 427	1 835							
1 575	7 172	1 294	1 435	4 375	68	375	13 097	1 303	3 080	2 266	8 971	1 303	3 078	2 263							
2 083	7 483	1 621	1 514	4 266	82	388	15 230	1 413	3 744	2 856	10 967	1 413	3 743	2 855							
1 972	6 189	1 456	1 296	3 370	67	294	14 893	1 550	4 039	3 270	11 608	1 550	4 038	3 268							
1 678	4 914	1 130	1 120	2 619	45	212	12 147	1 221	3 274	2 856	9 658	1 221	3 273	2 855							
1 309	3 974	980	939	1 994	61	172	9 351	745	2 157	2 003	6 892	745	2 156	2 003							
1 385	3 164	973	784	1 341	66	172	8 912	580	1 463	1 019	5 142	580	1 463	1 019							
1 270	2 041	672	522	784	63	237	9 811	374	743	356	3 649	374	743	356							
629	796	286	195	287	28	166	8 225	175	303	118	1 886	175	303	118							
261	268	78	71	102	17	131	6 527	45	77	33	823	45	77	33							
83	42	11	9	19	3	65	5 034	10	22	11	368	10	22	11							
35	10	3	2	4	1	23	4 527	1	10	5	149	1	10	5							
-	-	-	-	-	-	-	4 054	-	-	-	-	-	-	-							
2 278	3 157	1 050	799	1 196	112	622	34 124	605	1 155	523	6 875	605	1 155	523							
379	320	92	82	125	21	219	16 088	56	109	49	1 340	56	109	49							
7 338	31 914	6 762	6 902	17 829	421	1 794	86 966	6 946	17 808	15 218	51 350	6 651	17 595	15 125							
-	-	-	-	-	-	-	9 979	4	18	5	-	-	-	-							
170	292	86	84	120	2	6	1 825	349	227	41	326	64	58	18							
423	1 517	360	395	742	20	94	2 702	299	499	386	1 676	294	479	329							
674	2 717	566	608	1 516	27	181	4 938	639	1 143	900	3 606	638	1 140	893							
725	3 832	744	787	2 269	32	183	6 098	781	1 583	1 341	4 736	781	1 583	1 341							
780	4 544	770	900	2 826	48	233	7 295	834	2 109	1 758	5 912	834	2 107	1 758							
886	4 875	974	956	2 893	52	234	8 790	923	2 685	2 302	7 306	923	2 685	2 302							
787	3 980	806	789	2 337	48	182	9 429	1 073	3 109	2 764	8 225	1 073	3 109	2 763							
706	3 217	650	686	1 854	27	132	7 988	831	2 655	2 522	7 099	831	2 655	2 522							
512	2 656	578	618	1 422	38	100	5 691	468	1 720	1 816	4 900	468	1 719	1 816							
582	2 149	578	526	999	46	94	4 824	359	1 187	926	3 438	359	1 187	926							
564	1 393	415	361	570	47	141	4 787	240	563	314	2 216	240	563	314							
325	534	180	133	201	20	89	3 867	112	231	102	1 137	112	231	102							
139	180	49	54	66	11	70	2 899	30	56	28	478	30	56	28							
43	26	6	4	13	3	43	1 968	3	15	9	215	3	15	9							
22	2	-	1	1	-	12	1 441	1	8	4	80	1	8	4							
-	-	-	-	-	-	-	2 445	-	-	-	-	-	-	-							
1 093	2 135	650	553	851	81	355	14 962	386	873	457	4 126	386	873	457							
204	208	55	59	80	14	125	6 308	34	79	41	773	34	79	41							
8 536	19 215	4 840	4 373	9 778	224	1 231	72 741	3 942	7 093	3 650	26 004	3 687	6 871	3 537							
-	-	-	-	-	-	-	9 640	12	16	12	-	-	-	-							
135	293	79	92	118	4	7	1 687	282	232	59	296	59	73	15							
360	1 510	361	351	777	21	70	2 378	272	566	342	1 546	255	528	294							
514	2 314	433	516	1 349	16	111	3 811	411	858	494	2 447	410	855	492							
593	2 601	469	555	1 555	22	138	4 841	422	847	495	2 608	420	844	494							
795	2 628	524	535	1 549	20	142	5 802	469	971	508	3 059	469	971	505							
1 197	2 608	647	558	1 373	30	154	6 440	490	1 059	554	3 661	490	1 058	553							
1 185	2 209	650	507	1 033	19	112	5 464	477	930	506	3 383	477	929	505							
972	1 697	480	434	765	18	80	4 159	390	619	334	2 559	390	618	333							
797	1 318	402	321	572	23	72	3 660	277	437	187	1 992	277	437	187							
803	1 015	395	258	342	20	78	4 088	221	276	93	1 704	221	276	93							
706	648	257	161	214	16	96	5 024	134	180	42	1 433	134	180	42							
304	262	106	62	86	8	77	4 358	63	72	16	749	63	72	16							
122	88	29	17	36	6	61	3 628	15	21	5	345	15	21	5							
40	16	5	5	6	-	22	3 066	7	7	2	153	7	7	2							
13	8	3	1	3	1	11	3 086	-	2	1	69	-	2	1							
-	-	-	-	-	-	-	1 609	-	-	-	-	-	-	-							
1 185	1 022	400	246	345	31	267	19 162	219	282	66	2 749	219	282	66							
175	112	37	23	45	7	94	9 780	22	30	8	567	22	30	8							
5 706	10 345	2 697	2 445	5 113	90	623	15 001	2 050	3 511	1 617	15 001	2 050	3 511	1 617							
2 232	6 843	1 542	1 492	3 752	57	257	7 810	1 265	2 288	1 258	7 810	1 265	2 288	1 258							
3 364	2 855	1 053	804	968	30	303	6 577	704	1 053	207	6 577	704	1 053	207							

第1表 常住地又は従業地・通学地による年齢(5歳階級)、男女別人口及び就業者数(有配偶の女性就業者 - 特掲) - 中原区

男女、 年齢(5歳階級)	常 住 地 に よ る 人 口											常 住		
	総 (夜間人口)	数 1)	従 業 も 自 宅 で 業 通 学 して い な い	自 宅 で 業 通 学 して い な い	自 宅 外 の 自 市 区 村 で 業 通 学 して い な い	他 市 区 村 で 業 通 学 して い な い	自 市 内 他 区 で 業 通 学 して い な い	他 市 内 他 区 で 業 通 学 して い な い	他 市 内 他 区 で 業 通 学 して い な い	他 市 内 他 区 で 業 通 学 して い な い	従 業 地 ・ 通 学 地 「 不 詳 」	従 業 地 ・ 通 学 地 「 不 詳 」	総 数	自 宅 で 業 通 学 して い な い
総	247 529	63 523	7 028	38 372	97 784	14 582	18 605	63 612	985	40 822	124 748	7 028		
15 歳 未 満	31 693	16 168	1	12 539	1 337	226	378	725	8	1 648	2	1		
15 ～ 19 歳	9 705	188	16	1 946	6 299	1 223	1 784	3 249	43	1 256	1 298	16		
20 ～ 24 歳	14 613	617	75	1 720	8 869	955	1 976	5 857	81	3 332	7 966	75		
25 ～ 29 歳	21 039	1 407	182	2 319	11 515	1 559	2 269	7 597	90	5 616	14 874	182		
30 ～ 34 歳	23 536	2 542	395	2 033	12 656	1 528	2 333	8 695	100	5 910	15 995	395		
35 ～ 39 歳	23 520	3 283	525	2 305	12 405	1 498	2 037	8 765	105	5 002	16 029	525		
40 ～ 44 歳	23 797	3 562	698	3 175	12 258	1 660	1 975	8 503	120	4 104	16 763	698		
45 ～ 49 歳	20 666	2 847	732	3 272	10 793	1 714	1 795	7 183	101	3 022	15 315	732		
50 ～ 54 歳	16 311	2 354	734	2 766	8 591	1 472	1 509	5 538	72	1 866	12 391	734		
55 ～ 59 歳	11 933	2 198	616	1 999	5 955	1 093	1 161	3 626	75	1 165	8 795	616		
60 ～ 64 歳	10 481	3 369	682	1 725	3 734	803	743	2 132	56	971	6 335	682		
65 ～ 69 歳	10 976	5 616	839	1 359	2 191	523	429	1 175	64	971	4 579	839		
70 ～ 74 歳	8 651	5 529	664	742	841	234	156	407	44	875	2 443	664		
75 ～ 79 歳	6 758	4 994	455	315	248	74	42	113	19	746	1 171	455		
80 ～ 84 歳	5 246	4 272	262	111	67	17	10	33	7	534	520	262		
85 歳 以上	5 240	4 577	152	46	25	3	8	14	-	440	272	152		
年 齢 「 不 詳 」	3 364	-	-	-	-	-	-	-	-	3 364	-	-		
(再掲)65歳以上	36 871	24 988	2 372	2 573	3 372	851	645	1 742	134	3 566	8 985	2 372		
(再掲)75歳以上	17 244	13 843	869	472	340	94	60	160	26	1 720	1 963	869		
男	126 992	21 899	3 809	18 525	59 317	8 492	11 423	38 777	625	23 442	72 507	3 809		
15 歳 未 満	16 294	8 218	-	6 586	599	72	194	327	6	891	1	-		
15 ～ 19 歳	5 032	102	9	1 061	3 147	565	912	1 650	20	713	645	9		
20 ～ 24 歳	7 712	301	41	898	4 665	522	1 070	3 025	48	1 807	4 047	41		
25 ～ 29 歳	11 137	387	89	1 375	6 142	924	1 286	3 890	42	3 144	8 130	89		
30 ～ 34 歳	12 259	327	186	1 115	7 203	921	1 385	4 836	61	3 428	9 072	186		
35 ～ 39 歳	12 194	322	241	1 090	7 590	904	1 278	5 343	65	2 951	9 433	241		
40 ～ 44 歳	12 318	411	375	1 204	7 925	1 008	1 294	5 544	79	2 403	9 918	375		
45 ～ 49 歳	11 069	395	413	1 267	7 125	985	1 179	4 886	75	1 869	9 136	413		
50 ～ 54 歳	8 743	412	406	1 053	5 753	865	1 012	3 829	47	1 119	7 394	406		
55 ～ 59 歳	6 463	427	358	832	4 124	651	802	2 623	48	722	5 460	358		
60 ～ 64 歳	5 471	1 106	395	723	2 682	514	542	1 583	43	565	3 919	395		
65 ～ 69 歳	5 515	2 272	473	657	1 549	346	308	849	46	564	2 794	473		
70 ～ 74 歳	4 068	2 299	361	399	584	153	120	285	26	425	1 448	361		
75 ～ 79 歳	2 936	2 004	249	176	170	52	28	77	13	337	680	249		
80 ～ 84 歳	2 010	1 533	143	62	42	9	7	20	6	230	288	143		
85 歳 以上	1 667	1 383	70	27	17	1	6	10	-	170	142	70		
年 齢 「 不 詳 」	2 104	-	-	-	-	-	-	-	-	2 104	-	-		
(再掲)65歳以上	16 196	9 491	1 296	1 321	2 362	561	469	1 241	91	1 726	5 352	1 296		
(再掲)75歳以上	6 613	4 920	462	265	229	62	41	107	19	737	1 110	462		
女	120 537	41 624	3 219	19 847	38 467	6 090	7 182	24 835	360	17 380	52 241	3 219		
15 歳 未 満	15 399	7 950	1	5 953	738	154	184	398	2	757	1	1		
15 ～ 19 歳	4 673	86	7	885	3 152	658	872	1 599	23	543	653	7		
20 ～ 24 歳	6 901	316	34	822	4 204	433	906	2 832	33	1 525	3 919	34		
25 ～ 29 歳	9 902	1 020	93	944	5 373	635	983	3 707	48	2 472	6 744	93		
30 ～ 34 歳	11 277	2 215	209	918	5 453	607	948	3 859	39	2 482	6 923	209		
35 ～ 39 歳	11 326	2 961	284	1 215	4 815	594	759	3 422	40	2 051	6 596	284		
40 ～ 44 歳	11 479	3 151	323	1 971	4 333	652	681	2 959	41	1 701	6 845	323		
45 ～ 49 歳	9 597	2 452	319	2 005	3 668	729	616	2 297	26	1 153	6 179	319		
50 ～ 54 歳	7 568	1 942	328	1 713	2 838	607	497	1 709	25	747	4 997	328		
55 ～ 59 歳	5 470	1 771	258	1 167	1 831	442	359	1 003	27	443	3 335	258		
60 ～ 64 歳	5 010	2 263	287	1 052	1 052	289	201	549	13	406	2 416	287		
65 ～ 69 歳	5 461	3 344	366	702	642	177	121	326	18	407	1 785	366		
70 ～ 74 歳	4 583	3 230	303	343	257	81	36	122	18	450	995	303		
75 ～ 79 歳	3 822	2 990	206	139	78	22	14	36	6	409	491	206		
80 ～ 84 歳	3 236	2 739	119	49	25	8	3	13	1	304	232	119		
85 歳 以上	3 573	3 194	82	19	8	2	2	4	-	270	130	82		
年 齢 「 不 詳 」	1 260	-	-	-	-	-	-	-	-	1 260	-	-		
(再掲)65歳以上	20 675	15 497	1 076	1 252	1 010	290	176	501	43	1 840	3 633	1 076		
(再掲)75歳以上	10 631	8 923	407	207	111	32	19	53	7	983	853	407		
(再掲)有配偶の女性就業者	28 919	-	2 366	8 880	16 683	2 971	2 941	10 654	117	990	28 919	2 366		
うち主に仕事	16 318	-	663	3 504	11 648	1 743	1 985	7 839	81	503	16 318	663		
うち家事のほか仕事	11 064	-	1 638	5 217	3 823	1 108	722	1 964	29	386	11 064	1 638		

1)労働力状態「不詳」を含む。  
 2)従業地・通学地「不詳」を含む。  
 3)従業地・通学地「不詳」で、当地に常住している者を含む。

地による就業者数							従業地・通学地による人口					従業地による就業者数									
自宅外 自市区 村で従業	他市区 村で従業	自市区 区内で従業	他市区 区内で従業	他市区 区内で従業	他市区 区内で従業	従業・学 区町村 「不詳」	従業地 「不詳」	総 数 (昼間人口 1)2)	う 市 内 区 に 常 住	ち 他 区 に 常 住	う 内 他 区 に 常 住	ち 市 に 住 常	う 他 区 に 常 住	ち に 住	総 数 2)	う 市 内 区 に 常 住	ち 他 区 に 常 住	う 内 他 区 に 常 住	ち 市 に 住 常	う 他 区 に 常 住	ち に 住
24 158	87 492	13 175	15 818	57 577	922	6 070	211 644	19 007	23 344	18 563	94 327	16 667	21 676	17 806							
-	1	-	-	1	-	-	31 349	646	202	137	1	-	-	-							
436	805	166	187	443	9	41	7 489	1 941	1 578	521	981	264	163	52							
1 585	5 775	847	1 257	3 610	61	531	8 714	894	1 126	869	4 946	883	1 084	727							
2 301	11 267	1 554	2 210	7 414	89	1 124	14 349	1 370	1 770	1 595	8 415	1 366	1 764	1 589							
2 028	12 608	1 525	2 321	8 662	100	964	16 619	1 631	2 134	1 874	9 121	1 631	2 132	1 871							
2 303	12 383	1 494	2 033	8 751	105	818	17 828	1 888	2 603	2 117	10 358	1 887	2 603	2 117							
3 174	12 242	1 657	1 972	8 493	120	649	19 879	2 438	3 201	2 581	12 861	2 438	3 201	2 581							
3 271	10 781	1 713	1 791	7 176	101	531	18 827	2 425	3 423	3 005	13 488	2 425	3 423	3 005							
2 766	8 585	1 472	1 506	5 535	72	306	15 195	1 928	2 855	2 620	11 281	1 928	2 855	2 620							
1 998	5 952	1 093	1 159	3 625	75	229	11 083	1 381	1 978	1 671	7 947	1 381	1 977	1 671							
1 725	3 727	803	741	2 127	56	201	10 276	1 195	1 403	875	6 136	1 194	1 403	875							
1 357	2 187	523	427	1 173	64	196	10 753	761	695	448	4 360	761	695	448							
742	841	234	156	407	44	196	8 652	371	269	158	2 444	371	269	158							
315	247	74	41	113	19	154	6 783	105	80	69	1 197	105	80	69							
111	66	17	9	33	7	81	5 248	23	20	19	523	23	20	19							
46	25	3	8	14	-	49	5 236	10	7	4	268	10	7	4							
-	-	-	-	-	-	-	3 364	-	-	-	-	-	-	-							
2 571	3 366	851	641	1 740	134	676	36 672	1 270	1 071	698	8 792	1 270	1 071	698							
472	338	94	58	160	26	284	17 267	138	107	92	1 988	138	107	92							
11 003	54 022	7 880	9 932	35 618	592	3 673	109 729	10 704	16 380	14 345	57 264	9 418	15 046	13 723							
-	1	-	-	1	-	-	16 327	330	181	115	-	-	-	-							
212	401	86	93	218	4	23	4 635	1 076	1 207	447	504	131	93	32							
826	2 899	464	644	1 754	37	281	4 485	376	550	464	2 450	368	518	379							
1 365	5 996	921	1 244	3 789	42	680	7 754	744	976	997	4 881	742	970	993							
1 113	7 186	921	1 381	4 823	61	587	8 746	947	1 359	1 323	5 572	947	1 358	1 320							
1 089	7 584	904	1 277	5 338	65	519	9 199	1 150	1 776	1 604	6 443	1 149	1 776	1 604							
1 204	7 922	1 008	1 294	5 541	79	417	10 147	1 421	2 251	2 003	7 750	1 421	2 251	2 003							
1 266	7 121	985	1 178	4 883	75	336	10 466	1 415	2 534	2 498	8 537	1 415	2 534	2 498							
1 053	5 751	865	1 010	3 829	47	184	8 391	1 099	2 096	2 159	7 044	1 099	2 096	2 159							
831	4 123	651	802	2 622	48	148	6 119	744	1 536	1 452	5 117	744	1 536	1 452							
723	2 678	514	542	1 579	43	123	5 332	674	1 095	731	3 784	674	1 095	731							
657	1 547	346	306	849	46	117	5 315	427	524	352	2 596	427	524	352							
399	584	153	120	285	26	104	4 070	221	212	127	1 450	221	212	127							
176	170	52	28	77	13	85	2 965	67	64	55	709	67	64	55							
62	42	9	7	20	6	41	2 012	8	15	15	290	8	15	15							
27	17	1	6	10	-	28	1 662	5	4	3	137	5	4	3							
-	-	-	-	-	-	-	2 104	-	-	-	-	-	-	-							
1 321	2 360	561	467	1 241	91	375	16 024	728	819	552	5 182	728	819	552							
265	229	62	41	107	19	154	6 639	80	83	73	1 136	80	83	73							
13 155	33 470	5 295	5 886	21 959	330	2 397	101 915	8 303	6 964	4 218	37 063	7 249	6 630	4 083							
-	-	-	-	-	-	-	15 022	316	21	22	1	-	-	-							
224	404	80	94	225	5	18	2 854	865	371	74	477	133	70	20							
759	2 876	383	613	1 856	24	250	4 229	518	576	405	2 496	515	566	348							
936	5 271	633	966	3 625	47	444	6 595	626	794	598	3 534	624	794	596							
915	5 422	604	940	3 839	39	377	7 873	684	775	551	3 549	684	774	551							
1 214	4 799	590	756	3 413	40	299	8 629	738	827	513	3 915	738	827	513							
1 970	4 320	649	678	2 952	41	232	9 732	1 017	950	578	5 111	1 017	950	578							
2 005	3 660	728	613	2 293	26	195	8 361	1 010	889	507	4 951	1 010	889	507							
1 713	2 834	607	496	1 706	25	122	6 804	829	759	461	4 237	829	759	461							
1 167	1 829	442	357	1 003	27	81	4 964	637	442	219	2 830	637	441	219							
1 002	1 049	289	199	548	13	78	4 944	521	308	144	2 352	520	308	144							
700	640	177	121	324	18	79	5 438	334	171	96	1 764	334	171	96							
343	257	81	36	122	18	92	4 582	150	57	31	994	150	57	31							
139	77	22	13	36	6	69	3 818	38	16	14	488	38	16	14							
49	24	8	2	13	1	40	3 236	15	5	4	233	15	5	4							
19	8	2	2	4	-	21	3 574	5	3	1	131	5	3	1							
-	-	-	-	-	-	-	1 260	-	-	-	-	-	-	-							
1 250	1 006	290	174	499	43	301	20 648	542	252	146	3 610	542	252	146							
207	109	32	17	53	7	130	10 628	58	24	19	852	58	24	19							
8 880	16 683	2 971	2 941	10 654	117	990	21 960	4 296	3 418	1 893	21 960	4 296	3 418	1 893							
3 504	11 648	1 743	1 985	7 839	81	503	10 650	2 302	2 195	1 402	10 650	2 302	2 195	1 402							
5 217	3 823	1 108	722	1 964	29	386	10 529	1 843	1 064	352	10 529	1 843	1 064	352							

第1表 常住地又は従業地・通学地による年齢(5歳階級)、男女別人口及び就業者数(有配偶の女性就業者 - 特掲) - 高津区

男女、 年齢(5歳階級)	常 住 地 に よ る 人 口										常 住			
	総 (夜間人口)1)	従 業 も も 自 宅 で 業 業 通 学 し て い な い	自 宅 で 業 業 通 学 し て い な い	自 宅 外 の 自 宅 区 村 で 業 業 通 学 し て い な い	他 市 区 村 で 業 業 通 学 し て い な い	町 市 区 で 業 業 通 学 し て い な い	他 市 区 村 で 業 業 通 学 し て い な い	内 市 区 で 業 業 通 学 し て い な い	他 市 区 村 で 業 業 通 学 し て い な い	県 内 市 区 村 で 業 業 通 学 し て い な い	他 市 区 村 で 業 業 通 学 し て い な い	従 業 地 ・ 通 学 地 「 不 詳 」	従 業 地 ・ 通 学 地 「 不 詳 」	総 数
総 数	228 141	60 620	6 734	32 435	84 068	17 037	13 037	53 106	888	44 284	106 691	6 734		
15 歳 未 満	29 901	14 362	-	11 339	1 685	813	218	643	11	2 515	1	-		
15 ～ 19 歳	10 042	232	16	1 648	6 328	1 692	1 382	3 217	37	1 818	1 433	16		
20 ～ 24 歳	13 220	689	75	1 450	7 290	906	1 220	5 099	65	3 716	6 766	75		
25 ～ 29 歳	15 845	1 365	204	1 548	7 715	1 257	1 163	5 220	75	5 013	10 165	204		
30 ～ 34 歳	18 930	2 288	379	1 501	9 233	1 448	1 304	6 387	94	5 529	11 989	379		
35 ～ 39 歳	19 905	2 960	533	1 840	9 863	1 613	1 258	6 913	79	4 709	12 972	533		
40 ～ 44 歳	21 487	3 086	711	2 572	10 845	2 164	1 532	7 059	90	4 273	14 752	711		
45 ～ 49 歳	19 132	2 587	714	2 598	9 738	1 986	1 385	6 279	88	3 495	13 590	714		
50 ～ 54 歳	15 151	2 142	732	2 166	7 849	1 684	1 263	4 844	58	2 262	11 127	732		
55 ～ 59 歳	11 178	2 103	619	1 605	5 322	1 174	846	3 238	64	1 529	7 783	619		
60 ～ 64 歳	11 030	3 361	701	1 609	4 044	1 034	733	2 204	73	1 315	6 588	701		
65 ～ 69 歳	12 183	5 920	868	1 388	2 647	778	449	1 333	87	1 360	5 177	868		
70 ～ 74 歳	9 506	5 991	569	773	1 057	341	209	463	44	1 116	2 603	569		
75 ～ 79 歳	7 261	5 212	334	295	338	115	58	149	16	1 082	1 103	334		
80 ～ 84 歳	5 468	4 235	191	83	80	23	11	41	5	879	452	191		
85 歳 以上	4 745	4 087	88	20	34	9	6	17	2	516	190	88		
年 齢 「 不 詳 」	3 157	-	-	-	-	-	-	-	-	3 157	-	-		
(再掲)65歳以上	39 163	25 445	2 050	2 559	4 156	1 266	733	2 003	154	4 953	9 525	2 050		
(再掲)75歳以上	17 474	13 534	613	398	452	147	75	207	23	2 477	1 745	613		
男	115 030	21 247	3 746	14 917	50 372	9 259	8 177	32 370	566	24 748	61 165	3 746		
15 歳 未 満	15 304	7 357	-	5 820	775	387	122	263	3	1 352	-	-		
15 ～ 19 歳	5 082	120	13	797	3 138	852	680	1 584	22	1 014	668	13		
20 ～ 24 歳	6 850	298	42	747	3 683	436	661	2 559	27	2 080	3 378	42		
25 ～ 29 歳	8 213	386	112	886	4 114	690	684	2 701	39	2 715	5 490	112		
30 ～ 34 歳	9 739	357	187	774	5 259	830	790	3 583	56	3 162	6 744	187		
35 ～ 39 歳	10 178	365	257	820	6 046	925	830	4 235	56	2 690	7 578	257		
40 ～ 44 歳	11 033	443	396	952	6 805	1 197	1 026	4 520	62	2 437	8 561	396		
45 ～ 49 歳	10 122	407	392	906	6 337	1 092	927	4 254	64	2 080	7 997	392		
50 ～ 54 歳	8 059	428	417	728	5 120	903	840	3 337	40	1 366	6 503	417		
55 ～ 59 歳	5 789	443	330	568	3 562	619	590	2 306	47	886	4 594	330		
60 ～ 64 歳	5 558	985	407	631	2 738	581	502	1 603	52	797	3 922	407		
65 ～ 69 歳	6 045	2 310	521	637	1 784	450	320	959	55	793	3 116	521		
70 ～ 74 歳	4 476	2 473	331	425	706	210	147	322	27	541	1 585	331		
75 ～ 79 歳	3 145	2 105	184	165	230	70	44	106	10	461	649	184		
80 ～ 84 歳	2 147	1 579	111	48	51	11	8	28	4	358	268	111		
85 歳 以上	1 467	1 191	46	13	24	6	6	10	2	193	112	46		
年 齢 「 不 詳 」	1 823	-	-	-	-	-	-	-	-	1 823	-	-		
(再掲)65歳以上	17 280	9 658	1 193	1 288	2 795	747	525	1 425	98	2 346	5 730	1 193		
(再掲)75歳以上	6 759	4 875	341	226	305	87	58	144	16	1 012	1 029	341		
女	113 111	39 373	2 988	17 518	33 696	7 778	4 860	20 736	322	19 536	45 526	2 988		
15 歳 未 満	14 597	7 005	-	5 519	910	426	96	380	8	1 163	1	-		
15 ～ 19 歳	4 960	112	3	851	3 190	840	702	1 633	15	804	765	3		
20 ～ 24 歳	6 370	391	33	703	3 607	470	559	2 540	38	1 636	3 388	33		
25 ～ 29 歳	7 632	979	92	662	3 601	567	479	2 519	36	2 298	4 675	92		
30 ～ 34 歳	9 191	1 931	192	727	3 974	618	514	2 804	38	2 367	5 245	192		
35 ～ 39 歳	9 727	2 595	276	1 020	3 817	688	428	2 678	23	2 019	5 394	276		
40 ～ 44 歳	10 454	2 643	315	1 620	4 040	967	506	2 539	28	1 836	6 191	315		
45 ～ 49 歳	9 010	2 180	322	1 692	3 401	894	458	2 025	24	1 415	5 593	322		
50 ～ 54 歳	7 092	1 714	315	1 438	2 729	781	423	1 507	18	896	4 624	315		
55 ～ 59 歳	5 389	1 660	289	1 037	1 760	555	256	932	17	643	3 189	289		
60 ～ 64 歳	5 472	2 376	294	978	1 306	453	231	601	21	518	2 666	294		
65 ～ 69 歳	6 138	3 610	347	751	863	328	129	374	32	567	2 061	347		
70 ～ 74 歳	5 030	3 518	238	348	351	131	62	141	17	575	1 018	238		
75 ～ 79 歳	4 116	3 107	150	130	108	45	14	43	6	621	454	150		
80 ～ 84 歳	3 321	2 656	80	35	29	12	3	13	1	521	184	80		
85 歳 以上	3 278	2 896	42	7	10	3	-	7	-	323	78	42		
年 齢 「 不 詳 」	1 334	-	-	-	-	-	-	-	-	1 334	-	-		
(再掲)65歳以上	21 883	15 787	857	1 271	1 361	519	208	578	56	2 607	3 795	857		
(再掲)75歳以上	10 715	8 659	272	172	147	60	17	63	7	1 465	716	272		
(再掲)有配偶の女性就業者 うち主に仕事	26 041	-	2 279	7 644	15 034	4 010	2 040	8 875	109	1 084	26 041	2 279		
うち家事のほか仕事	13 647	-	621	2 917	9 635	2 145	1 260	6 167	63	474	13 647	621		
	11 299	-	1 593	4 620	4 587	1 727	689	2 130	41	499	11 299	1 593		

1)労働力状態「不詳」を含む。  
2)従業地・通学地「不詳」を含む。  
3)従業地・通学地「不詳」で、当地に常住している者を含む。

地による就業者数							従業地・通学地による人口					従業地による就業者数					
自宅外 自市区 村で従業	他市区 村で従業	自市区 区内で従業	他市区 区内で従業	他市区 区内で従業	他市区 区内で従業	従業・学 通市区 「不詳」	従業地 「不詳」	総 (昼間人口 1)2)	う 自市区 区内に 常住	ち 他 市区に 常住	う 他 市区に 常住	ち 他 市区に 常住	総 数 2)	う 自市区 区内に 常住	ち 他 市区に 常住	う 他 市区に 常住	ち 他 市区に 常住
19 607	74 401	14 730	11 144	47 699	828	5 949	185 794	15 837	13 563	11 433	69 726	14 135	12 295	10 178			
1	-	-	-	-	-	-	29 490	639	328	296	1	-	-	-			
386	996	299	177	513	7	35	6 270	1 106	819	594	831	176	145	66			
1 264	4 879	825	798	3 205	51	548	8 778	929	900	954	3 973	818	659	558			
1 528	7 568	1 246	1 131	5 119	72	865	11 292	1 193	998	896	5 719	1 185	990	875			
1 495	9 191	1 445	1 301	6 353	92	924	13 209	1 232	1 130	1 056	6 300	1 230	1 126	1 054			
1 837	9 848	1 612	1 253	6 904	79	754	14 181	1 521	1 397	1 142	7 248	1 516	1 396	1 133			
2 570	10 835	2 163	1 529	7 053	90	636	15 739	1 901	1 739	1 367	9 001	1 897	1 732	1 365			
2 595	9 732	1 984	1 385	6 275	88	549	14 609	1 930	1 763	1 434	9 064	1 927	1 758	1 433			
2 163	7 848	1 684	1 263	4 843	58	384	11 814	1 642	1 546	1 266	7 791	1 642	1 546	1 266			
1 604	5 315	1 174	843	3 234	64	245	9 308	1 255	1 143	990	5 920	1 255	1 143	990			
1 608	4 036	1 033	731	2 199	73	243	9 792	1 127	890	716	5 358	1 127	890	716			
1 388	2 644	777	449	1 331	87	277	11 519	826	618	452	4 516	826	618	452			
772	1 057	341	209	463	44	205	9 258	380	207	178	2 355	380	207	178			
294	338	115	58	149	16	137	7 190	127	58	66	1 032	127	58	66			
82	80	23	11	41	5	99	5 454	24	18	19	438	24	18	19			
20	34	9	6	17	2	48	4 734	5	9	7	179	5	9	7			
-	-	-	-	-	-	-	3 157	-	-	-	-	-	-	-	-	-	
2 556	4 153	1 265	733	2 001	154	766	38 155	1 362	910	722	8 520	1 362	910	722			
396	452	147	75	207	23	284	17 378	156	85	92	1 649	156	85	92			
8 382	45 418	8 096	7 194	29 593	535	3 619	89 209	7 848	8 633	7 504	39 027	7 176	8 378	7 191			
-	-	-	-	-	-	-	14 953	282	67	72	-	-	-	-	-	-	
187	444	136	75	230	3	24	2 689	449	173	101	384	80	59	18			
660	2 346	386	432	1 506	22	330	4 389	395	374	426	2 021	378	307	282			
871	4 012	682	663	2 631	36	495	5 842	648	542	514	3 199	645	538	502			
773	5 235	828	789	3 563	55	549	6 621	676	728	681	3 647	676	726	681			
819	6 041	925	829	4 231	56	461	6 788	830	986	784	4 190	829	986	782			
952	6 804	1 197	1 026	4 519	62	409	7 509	961	1 244	1 014	5 037	961	1 243	1 014			
906	6 335	1 092	927	4 252	64	364	6 943	851	1 197	1 046	4 820	851	1 197	1 046			
728	5 119	903	840	3 336	40	239	5 760	732	1 065	984	4 205	732	1 065	984			
567	3 557	619	588	2 303	47	140	4 472	614	828	756	3 282	614	828	756			
631	2 732	581	500	1 599	52	152	4 745	610	711	552	3 115	610	711	552			
637	1 782	450	320	957	55	176	5 629	464	486	363	2 702	464	486	363			
425	706	210	147	322	27	123	4 330	231	164	138	1 439	231	164	138			
165	230	70	44	106	10	70	3 110	88	47	50	614	88	47	50			
48	51	11	8	28	4	58	2 147	16	14	17	268	16	14	17			
13	24	6	6	10	2	29	1 459	1	7	6	104	1	7	6			
-	-	-	-	-	-	-	1 823	-	-	-	-	-	-	-	-	-	
1 288	2 793	747	525	1 423	98	456	16 675	800	718	574	5 127	800	718	574			
226	305	87	58	144	16	157	6 716	105	68	73	986	105	68	73			
11 225	28 983	6 634	3 950	18 106	293	2 330	96 585	7 989	4 930	3 929	30 699	6 959	3 917	2 987			
1	-	-	-	-	-	-	14 537	357	261	224	1	-	-	-	-	-	
199	552	163	102	283	4	11	3 581	657	646	493	447	96	86	48			
604	2 533	439	366	1 699	29	218	4 389	534	526	528	1 952	440	352	276			
657	3 556	564	468	2 488	36	370	5 450	545	456	382	2 520	540	452	373			
722	3 956	617	512	2 790	37	375	6 588	556	402	375	2 653	554	400	373			
1 018	3 807	687	424	2 673	23	293	7 393	691	411	358	3 058	687	410	351			
1 618	4 031	966	503	2 534	28	227	8 230	940	495	353	3 964	936	489	351			
1 689	3 397	892	458	2 023	24	185	7 666	1 079	566	388	4 244	1 076	561	387			
1 435	2 729	781	423	1 507	18	145	6 054	910	481	282	3 586	910	481	282			
1 037	1 758	555	255	931	17	105	4 836	641	315	234	2 638	641	315	234			
977	1 304	452	231	600	21	91	5 047	517	179	164	2 243	517	179	164			
751	862	327	129	374	32	101	5 890	362	132	89	1 814	362	132	89			
347	351	131	62	141	17	82	4 928	149	43	40	916	149	43	40			
129	108	45	14	43	6	67	4 080	39	11	16	418	39	11	16			
34	29	12	3	13	1	41	3 307	8	4	2	170	8	4	2			
7	10	3	-	7	-	19	3 275	4	2	1	75	4	2	1			
-	-	-	-	-	-	-	1 334	-	-	-	-	-	-	-	-	-	
1 268	1 360	518	208	578	56	310	21 480	562	192	148	3 393	562	192	148			
170	147	60	17	63	7	127	10 662	51	17	19	663	51	17	19			
7 644	15 034	4 010	2 040	8 875	109	1 084	18 792	4 291	1 996	1 389	18 792	4 291	1 996	1 389			
2 917	9 635	2 145	1 260	6 167	63	474	8 293	2 121	1 174	923	8 293	2 121	1 174	923			
4 620	4 587	1 727	689	2 130	41	499	9 939	2 066	746	374	9 939	2 066	746	374			

第1表 常住地又は従業地・通学地による年齢(5歳階級)、男女別人口及び就業者数(有配偶の女性就業者 - 特掲) - 宮前区

男女、 年齢(5歳階級)	常 住 地 に よ る 人 口											常 住	
	総 (夜間人 口)	数 1)	従 業 も 自 宅 で 業 通 して い ない	自 宅 外 の 自 市 区 町 村 で 通 学	他 市 区 町 村 で 通 学	自 市 区 町 村 で 通 学	他 市 区 町 村 で 通 学	県 内 他 市 区 町 村 で 通 学	他 県 で 通 学	従 業 地 ・ 通 学 地 「 不 詳 」	従 業 地 ・ 通 学 地 「 不 詳 」	総 数	自 宅 で 業
総	225 594	63 946	6 823	31 934	83 053	15 066	16 693	50 344	950	39 838	99 210	6 823	
15 歳 未 満	28 347	12 762	-	12 781	1 644	618	369	649	8	1 160	3	-	
15 ～ 19 歳	10 689	255	15	1 687	7 761	1 756	2 099	3 858	48	971	1 495	15	
20 ～ 24 歳	11 144	690	88	1 155	7 731	893	1 616	5 145	77	1 480	6 201	88	
25 ～ 29 歳	10 433	1 231	159	1 067	6 156	890	1 301	3 897	68	1 820	7 496	159	
30 ～ 34 歳	12 815	2 206	335	1 086	7 292	1 070	1 366	4 782	74	1 896	9 019	335	
35 ～ 39 歳	15 581	3 027	529	1 492	8 695	1 335	1 628	5 644	88	1 838	11 018	529	
40 ～ 44 歳	18 310	3 399	714	2 357	9 984	1 757	1 931	6 205	91	1 856	13 388	714	
45 ～ 49 歳	18 130	3 029	766	2 562	10 088	1 853	1 881	6 247	107	1 685	13 720	766	
50 ～ 54 歳	15 052	2 554	798	2 062	8 517	1 539	1 546	5 343	89	1 121	11 590	798	
55 ～ 59 歳	11 197	2 328	645	1 547	6 004	1 144	1 086	3 700	74	673	8 334	645	
60 ～ 64 歳	10 903	3 632	728	1 567	4 377	959	868	2 468	82	599	6 832	728	
65 ～ 69 歳	12 681	6 559	887	1 432	3 012	755	658	1 529	70	791	5 527	887	
70 ～ 74 歳	10 615	7 125	545	789	1 225	355	238	585	47	931	2 776	545	
75 ～ 79 歳	8 230	6 266	333	272	447	113	94	221	19	912	1 226	333	
80 ～ 84 歳	5 588	4 604	173	59	99	24	11	57	7	653	414	173	
85 歳 以上	4 703	4 279	108	19	21	5	1	14	1	276	171	108	
年 齢 「 不 詳 」	21 176	-	-	-	-	-	-	-	-	21 176	-	-	
(再掲)65歳以上	41 817	28 833	2 046	2 571	4 804	1 252	1 002	2 406	144	3 563	10 114	2 046	
(再掲)75歳以上	18 521	15 149	614	350	567	142	106	292	27	1 841	1 811	614	
男	110 813	21 611	3 780	13 862	50 854	8 157	9 679	32 387	631	20 706	56 943	3 780	
15 歳 未 満	14 442	6 522	-	6 557	757	279	211	264	3	606	1	-	
15 ～ 19 歳	5 585	129	9	889	4 027	856	1 152	1 993	26	531	753	9	
20 ～ 24 歳	5 604	289	56	551	3 904	397	843	2 626	38	804	2 967	56	
25 ～ 29 歳	5 234	378	78	530	3 239	498	728	1 971	42	1 009	3 899	78	
30 ～ 34 歳	6 247	325	162	512	4 222	622	768	2 786	46	1 026	5 074	162	
35 ～ 39 歳	7 713	314	240	577	5 559	788	976	3 727	68	1 023	6 559	240	
40 ～ 44 歳	9 053	442	371	730	6 466	995	1 168	4 239	64	1 044	7 768	371	
45 ～ 49 歳	9 087	455	418	680	6 542	969	1 092	4 407	74	992	7 843	418	
50 ～ 54 歳	7 695	378	441	555	5 675	820	895	3 899	61	646	6 794	441	
55 ～ 59 歳	5 622	397	375	447	4 028	623	610	2 743	52	375	4 926	375	
60 ～ 64 歳	5 318	960	396	582	3 068	563	541	1 909	55	312	4 122	396	
65 ～ 69 歳	6 005	2 364	530	620	2 084	432	457	1 142	53	407	3 346	530	
70 ～ 74 歳	4 837	2 844	332	414	851	211	163	446	31	396	1 710	332	
75 ～ 79 歳	3 790	2 672	210	176	342	84	66	179	13	390	828	210	
80 ～ 84 歳	2 364	1 871	94	29	79	17	9	48	5	291	247	94	
85 歳 以上	1 468	1 271	68	13	11	3	-	8	-	105	106	68	
年 齢 「 不 詳 」	10 749	-	-	-	-	-	-	-	-	10 749	-	-	
(再掲)65歳以上	18 464	11 022	1 234	1 252	3 367	747	695	1 823	102	1 589	6 237	1 234	
(再掲)75歳以上	7 622	5 814	372	218	432	104	75	235	18	786	1 181	372	
女	114 781	42 335	3 043	18 072	32 199	6 909	7 014	17 957	319	19 132	42 267	3 043	
15 歳 未 満	13 905	6 240	-	6 224	887	339	158	385	5	554	2	-	
15 ～ 19 歳	5 104	126	6	798	3 734	900	947	1 865	22	440	742	6	
20 ～ 24 歳	5 540	401	32	604	3 827	496	773	2 519	39	676	3 234	32	
25 ～ 29 歳	5 199	853	81	537	2 917	392	573	1 926	26	811	3 597	81	
30 ～ 34 歳	6 568	1 881	173	574	3 070	448	598	1 996	28	870	3 945	173	
35 ～ 39 歳	7 868	2 713	289	915	3 136	547	652	1 917	20	815	4 459	289	
40 ～ 44 歳	9 257	2 957	343	1 627	3 518	762	763	1 966	27	812	5 620	343	
45 ～ 49 歳	9 043	2 574	348	1 882	3 546	884	789	1 840	33	693	5 877	348	
50 ～ 54 歳	7 357	2 176	357	1 507	2 842	719	651	1 444	28	475	4 796	357	
55 ～ 59 歳	5 575	1 931	270	1 100	1 976	521	476	957	22	298	3 408	270	
60 ～ 64 歳	5 585	2 672	332	985	1 309	396	327	559	27	287	2 710	332	
65 ～ 69 歳	6 676	4 195	357	812	928	323	201	387	17	384	2 181	357	
70 ～ 74 歳	5 778	4 281	213	375	374	144	75	139	16	535	1 066	213	
75 ～ 79 歳	4 440	3 594	123	96	105	29	28	42	6	522	398	123	
80 ～ 84 歳	3 224	2 733	79	30	20	7	2	9	2	362	167	79	
85 歳 以上	3 235	3 008	40	6	10	2	1	6	1	171	65	40	
年 齢 「 不 詳 」	10 427	-	-	-	-	-	-	-	-	10 427	-	-	
(再掲)65歳以上	23 353	17 811	812	1 319	1 437	505	307	583	42	1 974	3 877	812	
(再掲)75歳以上	10 899	9 335	242	132	135	38	31	57	9	1 055	630	242	
(再掲)有配偶の女性就業者	25 221	-	2 383	7 980	14 172	3 494	3 360	7 206	112	686	25 221	2 383	
うち主に仕事	11 633	-	527	2 714	8 166	1 751	1 647	4 704	64	226	11 633	527	
うち家事のほか仕事	12 636	-	1 805	5 178	5 288	1 639	1 579	2 026	44	365	12 636	1 805	

1)労働力状態「不詳」を含む。  
 2)従業地・通学地「不詳」を含む。  
 3)従業地・通学地「不詳」で、当地に常住している者を含む。







地による就業者数							従業地・通学地による人口					従業地による就業者数									
自宅外 自市区 村で従業	他市区 町で従業	自市区 町で従業	他市区 町で従業	他市区 町で従業	他市区 町で従業	従業・学 区不詳	従業地 「不詳」	総 数 (昼間人口 1)2)	う 市 区 に 常 住	ち 他 区 に 常 住	う 内 町 に 住 む	ち 市 に 住 む	う 他 区 に 常 住	ち に 住 む	総 数 2)	う 市 区 に 常 住	ち 他 区 に 常 住	う 内 町 に 住 む	ち 市 に 住 む	う 他 区 に 常 住	ち に 住 む
17 907	65 187	13 092	7 978	43 269	848	5 596	177 142	9 792	9 963	15 386	51 005	6 491	5 543	8 744							
1	-	-	-	-	-	-	24 150	445	331	551	1	-	-	-							
579	827	174	132	518	3	25	13 782	2 664	2 458	2 813	1 714	252	369	472							
1 891	5 086	930	634	3 465	57	570	18 246	945	2 942	5 116	5 572	527	979	1 470							
1 193	7 722	1 422	964	5 248	88	916	10 234	465	461	778	3 926	446	433	698							
1 211	7 746	1 355	1 013	5 310	68	836	11 088	518	447	727	4 095	516	444	717							
1 480	7 742	1 436	945	5 284	77	621	10 951	593	528	891	4 590	592	525	887							
1 981	8 265	1 644	1 029	5 477	115	597	11 815	838	590	931	5 572	837	589	929							
2 170	8 024	1 742	1 001	5 201	80	519	10 834	787	562	871	5 578	785	561	871							
1 900	7 114	1 464	804	4 752	94	409	9 232	721	489	787	5 040	721	489	784							
1 614	5 182	1 136	612	3 372	62	266	7 608	626	422	667	4 250	626	422	665							
1 449	3 742	860	447	2 381	54	235	8 359	523	336	560	3 802	522	335	559							
1 307	2 378	578	274	1 457	69	228	10 350	418	263	461	3 504	418	263	460							
720	924	250	86	546	42	153	8 967	183	96	163	1 885	183	96	162							
286	316	74	30	186	26	127	7 423	50	29	46	888	50	29	46							
100	91	24	6	51	10	63	5 673	15	7	18	412	15	7	18							
25	28	3	1	21	3	31	5 292	1	2	6	176	1	2	6							
-	-	-	-	-	-	-	3 138	-	-	-	-	-	-	-							
2 438	3 737	929	397	2 261	150	602	37 705	667	397	694	6 865	667	397	692							
411	435	101	37	258	39	221	18 388	66	38	70	1 476	66	38	70							
7 449	40 262	7 329	5 595	26 794	544	3 472	85 067	4 685	5 820	8 359	26 724	3 128	3 602	5 134							
-	-	-	-	-	-	-	11 879	77	22	28	-	-	-	-							
306	409	81	79	246	3	14	6 942	1 346	1 152	1 168	903	123	212	238							
1 072	2 356	423	323	1 582	28	315	10 667	494	1 744	2 962	3 000	255	514	768							
633	4 065	736	543	2 743	43	563	5 359	244	232	427	2 133	227	209	368							
589	4 498	801	680	2 981	36	521	5 497	266	274	423	2 253	266	273	416							
631	4 879	868	660	3 305	46	397	5 259	283	333	526	2 431	282	332	525							
685	5 335	957	777	3 519	82	395	5 451	413	416	592	2 884	413	416	590							
632	5 230	978	769	3 429	54	338	4 850	305	402	532	2 595	305	402	532							
586	4 712	801	621	3 225	65	278	4 181	304	352	449	2 407	304	352	448							
519	3 534	629	469	2 388	48	155	3 241	275	315	395	2 046	275	315	394							
572	2 610	469	366	1 733	42	146	3 733	254	269	368	2 049	254	268	367							
607	1 680	355	221	1 062	42	144	4 831	259	209	325	2 040	259	209	324							
383	640	166	57	390	27	82	4 026	121	66	115	1 111	121	66	115							
151	224	43	23	140	18	67	3 251	34	28	34	508	34	28	34							
65	69	20	6	35	8	41	2 331	9	5	12	267	9	5	12							
18	21	2	1	16	2	16	1 701	1	1	3	97	1	1	3							
-	-	-	-	-	-	-	1 868	-	-	-	-	-	-	-							
1 224	2 634	586	308	1 643	97	350	16 140	424	309	489	4 023	424	309	488							
234	314	65	30	191	28	124	7 283	44	34	49	872	44	34	49							
10 458	24 925	5 763	2 383	16 475	304	2 124	92 075	5 107	4 143	7 027	24 281	3 363	1 941	3 610							
1	-	-	-	-	-	-	12 271	368	309	523	1	-	-	-							
273	418	93	53	272	-	11	6 840	1 318	1 306	1 645	811	129	157	234							
819	2 730	507	311	1 883	29	255	7 579	451	1 198	2 154	2 572	272	465	702							
560	3 657	686	421	2 505	45	353	4 875	221	229	351	1 793	219	224	330							
622	3 248	554	333	2 329	32	315	5 591	252	173	304	1 842	250	171	301							
849	2 863	568	285	1 979	31	224	5 692	310	195	365	2 159	310	193	362							
1 296	2 930	687	252	1 958	33	202	6 364	425	174	339	2 688	424	173	339							
1 538	2 794	764	232	1 772	26	181	5 984	482	160	339	2 983	480	159	339							
1 314	2 402	663	183	1 527	29	131	5 051	417	137	338	2 633	417	137	336							
1 095	1 648	507	143	984	14	111	4 367	351	107	272	2 204	351	107	271							
877	1 132	391	81	648	12	89	4 626	269	67	192	1 753	268	67	192							
700	698	223	53	395	27	84	5 519	159	54	136	1 464	159	54	136							
337	284	84	29	156	15	71	4 941	62	30	48	774	62	30	47							
135	92	31	7	46	8	60	4 172	16	1	12	380	16	1	12							
35	22	4	-	16	2	22	3 342	6	2	6	145	6	2	6							
7	7	1	-	5	1	15	3 591	-	1	3	79	-	1	3							
-	-	-	-	-	-	-	1 270	-	-	-	-	-	-	-							
1 214	1 103	343	89	618	53	252	21 565	243	88	205	2 842	243	88	204							
177	121	36	7	67	11	97	11 105	22	4	21	604	22	4	21							
6 999	12 097	3 249	1 100	7 653	95	955	14 189	2 075	685	1 545	14 189	2 075	685	1 545							
2 562	7 906	1 886	756	5 210	54	486	5 956	1 041	445	925	5 956	1 041	445	925							
4 312	3 499	1 246	270	1 947	36	381	7 815	985	217	534	7 815	985	217	534							

第1表 常住地又は従業地・通学地による年齢(5歳階級)、男女別人口及び就業者数(有配偶の女性就業者 - 特掲) - 麻生区

男女、 年齢(5歳階級)	常 住 地 に よ る 人 口											常 住		
	総 (夜間人口) 1)	従 業 者 数 2)	も と も 自 宅 で 従 業 者 数 3)	自 宅 で 従 業 者 数	自 宅 外 の 自 宅 で 従 業 者 数	自 宅 外 の 自 宅 で 従 業 者 数	自 宅 外 の 自 宅 で 従 業 者 数	自 宅 外 の 自 宅 で 従 業 者 数	自 宅 外 の 自 宅 で 従 業 者 数	自 宅 外 の 自 宅 で 従 業 者 数	自 宅 外 の 自 宅 で 従 業 者 数	従 業 地 ・ 通 学 地 「 不 詳 」	従 業 地 ・ 通 学 地 「 不 詳 」	総 数
総 数	175 523	58 569	5 365	26 371	65 515	8 563	12 106	44 180	666	19 703	77 792	5 365		
15 歳 未 満	23 658	10 501	-	10 634	1 117	149	259	694	15	1 406	-	-	-	-
15 ～ 19 歳	9 088	196	6	2 112	5 810	1 033	1 552	3 185	40	964	1 083	6	6	6
20 ～ 24 歳	9 829	513	52	1 253	6 401	611	1 168	4 570	52	1 610	4 767	52	1 610	52
25 ～ 29 歳	8 752	915	132	918	4 965	544	947	3 416	58	1 822	6 116	132	6 116	132
30 ～ 34 歳	10 205	1 718	259	882	5 408	585	1 035	3 743	45	1 938	6 825	259	6 825	259
35 ～ 39 歳	12 575	2 437	385	1 120	6 608	788	1 220	4 555	45	2 025	8 419	385	8 419	385
40 ～ 44 歳	15 097	2 803	551	1 773	7 890	963	1 384	5 459	84	2 080	10 523	551	10 523	551
45 ～ 49 歳	14 522	2 491	585	1 910	7 766	1 027	1 305	5 350	84	1 770	10 515	585	10 515	585
50 ～ 54 歳	12 208	2 189	540	1 606	6 690	883	1 067	4 674	66	0:00	9 041	540	9 041	540
55 ～ 59 歳	9 950	2 133	570	1 252	5 200	739	891	3 522	48	795	7 173	570	7 173	570
60 ～ 64 歳	9 433	3 420	598	1 104	3 721	599	635	2 444	43	590	5 524	598	5 524	598
65 ～ 69 歳	11 335	6 558	692	1 021	2 447	409	417	1 584	37	617	4 278	692	4 278	692
70 ～ 74 歳	9 166	6 625	505	514	1 012	171	155	661	25	510	2 148	505	2 148	505
75 ～ 79 歳	7 251	6 026	277	201	325	43	52	216	14	422	876	277	876	277
80 ～ 84 歳	5 688	5 022	134	46	117	17	15	79	6	369	341	134	341	134
85 歳 以上	5 419	5 022	79	25	38	2	4	28	4	255	163	79	163	79
年 齢 「 不 詳 」	1 347	-	-	-	-	-	-	-	-	1 347	-	-	-	-
(再掲) 65歳以上	38 859	29 253	1 687	1 807	3 939	642	643	2 568	86	2 173	7 806	1 687	7 806	1 687
(再掲) 75歳以上	18 358	16 070	490	272	480	62	71	323	24	1 046	1 380	490	1 380	490
男 数	85 491	20 161	2 913	11 081	40 387	4 719	7 620	27 609	439	10 949	44 764	2 913	44 764	2 913
15 歳 未 満	12 062	5 440	-	5 346	535	27	158	341	9	741	-	-	-	-
15 ～ 19 歳	4 562	110	3	1 070	2 875	509	825	1 521	20	504	485	3	485	3
20 ～ 24 歳	4 803	242	36	581	3 070	293	602	2 141	34	874	2 117	36	2 117	36
25 ～ 29 歳	4 291	287	69	428	2 497	298	538	1 628	33	1 010	3 050	69	3 050	69
30 ～ 34 歳	5 067	302	111	382	3 182	349	693	2 119	21	1 090	3 844	111	3 844	111
35 ～ 39 歳	6 279	312	175	385	4 238	484	835	2 885	34	1 169	4 996	175	4 996	175
40 ～ 44 歳	7 419	327	254	518	5 102	561	930	3 555	56	1 218	6 075	254	6 075	254
45 ～ 49 歳	7 303	356	306	455	5 151	582	874	3 636	59	1 035	6 073	306	6 073	306
50 ～ 54 歳	6 249	330	286	369	4 544	462	730	3 307	45	720	5 338	286	5 338	286
55 ～ 59 歳	4 950	316	294	335	3 551	385	573	2 558	35	454	4 270	294	4 270	294
60 ～ 64 歳	4 529	788	345	366	2 684	360	412	1 884	28	346	3 463	345	3 463	345
65 ～ 69 歳	5 329	2 338	416	430	1 819	252	278	1 261	28	326	2 734	416	2 734	416
70 ～ 74 歳	4 298	2 709	325	255	763	112	115	519	17	246	1 406	325	1 406	325
75 ～ 79 歳	3 350	2 623	173	119	255	34	41	168	12	180	588	173	588	173
80 ～ 84 歳	2 430	2 088	72	31	91	9	12	66	4	148	225	72	225	72
85 歳 以上	1 773	1 593	48	11	30	2	4	20	4	91	100	48	100	48
年 齢 「 不 詳 」	797	-	-	-	-	-	-	-	-	797	-	-	-	-
(再掲) 65歳以上	17 180	11 351	1 034	846	2 958	409	450	2 034	65	991	5 053	1 034	5 053	1 034
(再掲) 75歳以上	7 553	6 304	293	161	376	45	57	254	20	419	913	293	913	293
女 数	90 032	38 408	2 452	15 290	25 128	3 844	4 486	16 571	227	8 754	33 028	2 452	33 028	2 452
15 歳 未 満	11 596	5 061	-	5 288	582	122	101	353	6	665	-	-	-	-
15 ～ 19 歳	4 526	86	3	1 042	2 935	524	727	1 664	20	460	598	3	598	3
20 ～ 24 歳	5 026	271	16	672	3 331	318	566	2 429	18	736	2 650	16	2 650	16
25 ～ 29 歳	4 461	628	63	490	2 468	246	409	1 788	25	812	3 066	63	3 066	63
30 ～ 34 歳	5 138	1 416	148	500	2 226	236	342	1 624	24	848	2 981	148	2 981	148
35 ～ 39 歳	6 296	2 125	210	735	2 370	304	385	1 670	11	856	3 423	210	3 423	210
40 ～ 44 歳	7 678	2 476	297	1 255	2 788	402	454	1 904	28	862	4 448	297	4 448	297
45 ～ 49 歳	7 219	2 135	279	1 455	2 615	445	431	1 714	25	735	4 442	279	4 442	279
50 ～ 54 歳	5 959	1 859	254	1 237	2 146	421	337	1 367	21	463	3 703	254	3 703	254
55 ～ 59 歳	5 000	1 817	276	917	1 649	354	318	964	13	341	2 903	276	2 903	276
60 ～ 64 歳	4 904	2 632	253	738	1 037	239	223	560	15	244	2 061	253	2 061	253
65 ～ 69 歳	6 006	4 220	276	591	628	157	139	323	9	291	1 544	276	1 544	276
70 ～ 74 歳	4 868	3 916	180	259	249	59	40	142	8	264	742	180	742	180
75 ～ 79 歳	3 901	3 403	104	82	70	9	11	48	2	242	288	104	288	104
80 ～ 84 歳	3 258	2 934	62	15	26	8	3	13	2	221	116	62	221	62
85 歳 以上	3 646	3 429	31	14	8	-	-	8	-	164	63	31	164	31
年 齢 「 不 詳 」	550	-	-	-	-	-	-	-	-	550	-	-	-	-
(再掲) 65歳以上	21 679	17 902	653	961	981	233	193	534	21	1 182	2 753	653	2 753	653
(再掲) 75歳以上	10 805	9 766	197	111	104	17	14	69	4	627	467	197	627	197
(再掲) 有配偶の女性就業者	19 618	-	1 886	6 379	10 837	1 940	1 860	6 966	71	516	19 618	1 886	19 618	1 886
うち主に仕事	9 074	-	429	2 212	6 204	964	1 082	4 123	35	229	9 074	429	9 074	429
うち家事のほか仕事	9 898	-	1 426	4 074	4 156	927	710	2 483	36	242	9 898	1 426	9 898	1 426

1) 労働力状態「不詳」を含む。  
 2) 従業地・通学地「不詳」を含む。  
 3) 従業地・通学地「不詳」で、当地に常住している者を含む。

地による就業者数								従業地・通学地による人口					従業地による就業者数							
自宅外 自市区 村で従業	他市区 町で従業	自市区 区内で従業	他市区 区内で従業	他市区 区内で従業	他市区 区内で従業	他市区 区内で従業	従業地 「不詳」	総 (昼間人口) 1)2)	う 市区 区内に 常住	ち 他 区内に 常住	う 内 市に 在住	ち 市に 在住	う 他 県に 在住	総 数 2)	う 市区 区内に 常住	ち 他 区内に 常住	う 内 市に 在住	ち 市に 在住	う 他 県に 在住	ち に 住
-	-	-	-	-	-	-	23 785	359	466	404	-	-	-	-	-	-	-	-	-	-
319	740	104	160	468	8	18	6 812	993	1 600	901	721	121	140	109	-	-	-	-	-	-
958	3 573	384	623	2 525	41	184	6 323	479	1 272	1 092	2 878	362	697	584	-	-	-	-	-	-
890	4 815	523	924	3 311	57	279	5 792	414	705	828	3 266	408	698	802	-	-	-	-	-	-
880	5 372	583	1 027	3 717	45	314	6 944	424	763	915	3 595	424	763	910	-	-	-	-	-	-
1 116	6 588	785	1 217	4 541	45	330	8 316	426	831	1 047	4 175	425	829	1 045	-	-	-	-	-	-
1 768	7 879	963	1 381	5 451	84	325	9 981	483	957	1 250	5 415	483	955	1 249	-	-	-	-	-	-
1 908	7 755	1 026	1 300	5 345	84	267	9 436	517	894	1 185	5 436	517	893	1 182	-	-	-	-	-	-
1 606	6 680	883	1 065	4 667	65	215	8 014	501	836	1 093	4 854	501	835	1 092	-	-	-	-	-	-
1 250	5 198	739	891	3 520	48	155	6 751	420	634	899	3 976	420	634	899	-	-	-	-	-	-
1 103	3 715	598	634	2 440	43	108	7 299	304	544	696	3 394	304	543	695	-	-	-	-	-	-
1 021	2 444	409	417	1 581	37	121	10 007	241	354	487	2 952	241	353	487	-	-	-	-	-	-
514	1 012	171	155	661	25	117	8 565	94	109	183	1 547	94	109	183	-	-	-	-	-	-
200	325	43	52	216	14	74	7 086	33	35	78	710	33	35	77	-	-	-	-	-	-
46	117	17	15	79	6	44	5 610	12	3	18	263	12	3	18	-	-	-	-	-	-
25	38	2	4	28	4	21	5 391	1	3	2	135	1	3	2	-	-	-	-	-	-
-	-	-	-	-	-	-	1 347	-	-	-	-	-	-	-	-	-	-	-	-	-
1 806	3 936	642	643	2 565	86	377	36 659	381	504	768	5 607	381	503	767	-	-	-	-	-	-
271	480	62	71	323	24	139	18 087	46	41	98	1 108	46	41	97	-	-	-	-	-	-
4 637	35 638	4 100	6 390	24 744	404	1 576	59 477	2 607	5 553	5 774	20 623	1 948	4 233	4 912	-	-	-	-	-	-
-	-	-	-	-	-	-	12 265	192	301	236	-	-	-	-	-	-	-	-	-	-
145	330	50	92	186	2	7	3 417	449	829	432	318	42	66	53	-	-	-	-	-	-
435	1 551	177	289	1 059	26	95	2 966	202	493	504	1 257	147	245	273	-	-	-	-	-	-
409	2 396	282	521	1 560	33	176	2 747	184	319	417	1 583	179	314	403	-	-	-	-	-	-
381	3 164	349	688	2 106	21	188	2 987	197	404	480	1 781	197	404	479	-	-	-	-	-	-
383	4 228	483	834	2 877	34	210	3 344	221	482	566	2 069	221	481	565	-	-	-	-	-	-
515	5 096	561	929	3 550	56	210	3 809	221	567	648	2 471	221	567	648	-	-	-	-	-	-
454	5 147	582	873	3 633	59	166	3 574	216	548	599	2 348	216	548	599	-	-	-	-	-	-
369	4 539	462	729	3 303	45	144	2 985	205	467	563	2 079	205	467	563	-	-	-	-	-	-
335	3 549	385	573	2 556	35	92	2 465	162	393	476	1 787	162	393	476	-	-	-	-	-	-
365	2 683	360	412	1 883	28	70	2 785	146	382	384	1 719	146	381	384	-	-	-	-	-	-
430	1 816	252	278	1 258	28	72	4 217	120	263	296	1 624	120	262	296	-	-	-	-	-	-
255	763	112	115	519	17	63	3 791	59	74	106	899	59	74	106	-	-	-	-	-	-
119	255	34	41	168	12	41	3 204	21	25	51	442	21	25	51	-	-	-	-	-	-
31	91	9	12	66	4	31	2 371	11	3	14	166	11	3	14	-	-	-	-	-	-
11	30	2	4	20	4	11	1 753	1	3	2	80	1	3	2	-	-	-	-	-	-
-	-	-	-	-	-	-	797	-	-	-	-	-	-	-	-	-	-	-	-	-
846	2 955	409	450	2 031	65	218	15 336	212	368	469	3 211	212	367	469	-	-	-	-	-	-
161	376	45	57	254	20	83	7 328	33	31	67	688	33	31	67	-	-	-	-	-	-
8 967	20 613	3 130	3 475	13 806	202	996	77 982	3 094	4 453	5 304	22 694	2 398	3 257	4 422	-	-	-	-	-	-
-	-	-	-	-	-	-	11 520	167	165	168	-	-	-	-	-	-	-	-	-	-
174	410	54	68	282	6	11	3 395	544	771	469	403	79	74	56	-	-	-	-	-	-
523	2 022	207	334	1 466	15	89	3 357	277	779	588	1 621	215	452	311	-	-	-	-	-	-
481	2 419	241	403	1 751	24	103	3 045	230	386	411	1 683	229	384	399	-	-	-	-	-	-
499	2 208	234	339	1 611	24	126	3 957	227	359	435	1 814	227	359	431	-	-	-	-	-	-
733	2 360	302	383	1 664	11	120	4 972	205	349	481	2 106	204	348	480	-	-	-	-	-	-
1 253	2 783	402	452	1 901	28	115	6 172	262	390	602	2 944	262	388	601	-	-	-	-	-	-
1 454	2 608	444	427	1 712	25	101	5 862	301	346	586	3 088	301	345	583	-	-	-	-	-	-
1 237	2 141	421	336	1 364	20	71	5 029	296	369	530	2 775	296	368	529	-	-	-	-	-	-
915	1 649	354	318	964	13	63	4 286	258	241	423	2 189	258	241	423	-	-	-	-	-	-
738	1 032	238	222	557	15	38	4 514	158	162	312	1 675	158	162	311	-	-	-	-	-	-
591	628	157	139	323	9	49	5 790	121	91	191	1 328	121	91	191	-	-	-	-	-	-
259	249	59	40	142	8	54	4 774	35	35	77	648	35	35	77	-	-	-	-	-	-
81	70	9	11	48	2	33	3 882	12	10	27	268	12	10	26	-	-	-	-	-	-
15	26	8	3	13	2	13	3 239	1	-	4	97	1	-	4	-	-	-	-	-	-
14	8	-	-	8	-	10	3 638	-	-	-	55	-	-	-	-	-	-	-	-	-
-	-	-	-	-	-	-	550	-	-	-	-	-	-	-	-	-	-	-	-	-
960	981	233	193	534	21	159	21 323	169	136	299	2 396	169	136	298	-	-	-	-	-	-
110	104	17	14	69	4	56	10 759	13	10	31	420	13	10	30	-	-	-	-	-	-
6 379	10 837	1 940	1 860	6 966	71	516	14 234	1 351	1 476	2 555	14 234	1 351	1 476	2 555	-	-	-	-	-	-
2 212	6 204	964	1 082	4 123	35	229	5 810	751	891	1 263	5 810	751	891	1 263	-	-	-	-	-	-
4 074	4 156	927	710	2 483	36	242	8 030	550	507	1 195	8 030	550	507	1 195	-	-	-	-	-	-

第2表 常住地による従業・通学市区町村、男女別15歳以上就業者数及び15歳以上通学者数(15歳未満通学者を含む通学者 - 特掲) - 市

常住地による 従業・通学地	総 数				男				女			
	総 数	15歳以上 就業者	15歳以上 通学者	(別掲) 15歳未満 通学者を 含む通学者	総 数	15歳以上 就業者	15歳以上 通学者	(別掲) 15歳未満 通学者を 含む通学者	総 数	15歳以上 就業者	15歳以上 通学者	(別掲) 15歳未満 通学者を 含む通学者
	全				市							
当地に常住する就業者・通学者 1)	743 902	676 420	67 482	164 124	428 959	393 212	35 747	85 163	314 943	283 208	31 735	78 961
自市町村で従業・通学	291 968	269 887	22 081	101 048	147 111	135 495	11 616	51 969	144 857	134 392	10 465	49 079
自区で従業・通学	206 409	192 519	13 890	90 129	98 883	91 323	7 560	46 725	107 526	101 196	6 330	43 404
自宅	42 621	42 621	-	-	23 758	23 758	-	-	18 863	18 863	-	-
自宅外	163 788	149 898	13 890	90 129	75 125	67 565	7 560	46 725	88 663	82 333	6 330	43 404
自市内他区で従業・通学	85 559	77 368	8 191	10 919	48 228	44 172	4 056	5 244	37 331	33 196	4 135	5 675
川崎区	18 578	18 006	572	730	12 440	12 179	261	331	6 138	5 827	311	399
幸区	10 872	10 338	534	550	6 942	6 651	291	295	3 930	3 687	243	255
中原区	18 361	16 667	1 694	2 340	10 374	9 418	956	1 286	7 987	7 249	738	1 054
高津区	15 198	14 135	1 063	1 702	7 566	7 176	390	672	7 632	6 959	673	1 030
宮前区	7 861	7 385	476	941	3 883	3 672	211	444	3 978	3 713	265	497
多摩区	9 347	6 491	2 856	3 301	4 608	3 128	1 480	1 557	4 739	3 363	1 376	1 744
麻生区	5 342	4 346	996	1 355	2 415	1 948	467	659	2 927	2 398	529	696
他市区町村で従業・通学 2)	417 097	374 084	43 013	48 598	260 427	237 605	22 822	25 534	156 670	136 479	20 191	23 064
横 濱 市	94 800	81 832	12 968	14 872	58 760	51 910	6 850	7 891	36 040	29 922	6 118	6 981
鶴見区	76 075	66 806	9 269	10 847	45 814	40 922	4 892	5 776	30 261	25 884	4 377	5 071
神奈川区	12 187	11 219	968	1 103	7 312	6 926	386	444	4 875	4 293	582	659
西区	6 405	4 998	1 407	1 617	4 214	3 420	794	917	2 191	1 578	613	700
中区	7 741	7 323	418	429	4 724	4 490	234	237	3 017	2 833	184	192
南区	6 704	6 260	444	672	4 126	3 955	171	255	2 578	2 305	273	417
保土ヶ谷区	766	605	161	271	436	368	68	129	330	237	93	142
磯子区	1 921	1 563	358	361	1 281	1 070	211	214	640	493	147	147
金沢区	1 154	1 132	22	23	934	924	10	11	220	208	12	12
金港区	1 506	1 076	430	449	1 071	800	271	288	435	276	159	161
戸塚区	12 238	10 572	1 666	1 863	7 520	6 488	1 032	1 149	4 718	4 084	634	714
旭区	2 198	1 875	323	331	1 436	1 302	134	139	762	573	189	192
緑区	789	730	59	66	464	438	26	30	325	292	33	36
瀬谷区	1 004	821	183	205	680	564	116	129	324	257	67	76
栄区	2 286	1 779	507	671	1 302	1 102	200	278	984	677	307	393
泉区	465	424	41	44	335	311	24	26	130	113	17	18
青葉区	702	652	50	62	585	560	25	32	117	92	25	30
相模原市	384	257	127	127	206	163	43	43	178	94	84	84
緑区	9 066	7 647	1 419	1 740	3 977	3 188	789	1 022	5 089	4 459	630	718
中央区	8 559	7 873	686	813	5 211	4 853	358	433	3 348	3 020	328	380
南區	4 346	3 276	1 070	1 171	2 506	2 049	457	503	1 840	1 227	613	668
須賀市	569	500	69	71	364	337	27	27	205	163	42	44
鎌倉市	1 788	1 366	422	438	1 172	948	224	231	616	418	198	207
藤沢市	1 989	1 410	579	662	970	764	206	245	1 019	646	373	417
茅ヶ崎市	961	866	95	98	724	685	39	41	237	181	56	57
三浦市	1 254	737	517	520	923	571	352	354	331	166	165	166
秦野市	974	799	175	243	633	548	85	123	341	251	90	120
厚木市	2 623	1 941	682	758	1 835	1 461	374	410	788	480	308	348
伊勢原市	286	256	30	31	215	199	16	17	71	57	14	14
海老名市	346	280	66	66	228	196	32	32	118	84	34	34
座間市	107	68	39	63	76	40	36	60	31	28	3	3
南足柄市	27	26	1	1	20	20	-	-	7	6	1	1
綾瀬市	329	253	76	77	229	185	44	44	100	68	32	33
その他の町村	3 230	2 765	465	467	2 540	2 237	303	304	690	528	162	163
厚木市	1 308	1 116	192	233	822	760	62	65	486	356	130	168
伊勢原市	489	330	159	161	315	227	88	90	174	103	71	71
海老名市	1 133	1 089	44	45	856	839	17	17	277	250	27	28
座間市	564	519	45	45	409	383	26	26	155	136	19	19
南足柄市	24	24	-	-	22	22	-	-	2	2	-	-
綾瀬市	293	274	19	19	239	227	12	12	54	47	7	7
その他の町村	431	407	24	27	354	339	15	17	77	68	9	10

1) 従業地・通学地「不詳」を含む。

2) 他市区町村に従業・通学で、従業地・通学地「不詳」を含む。

居住地による 従業・通学地	総 数				男				女			
	総 数	15歳以上 就業者	15歳以上 通学者	(別掲) 15歳未満 通学者を含む	総 数	15歳以上 就業者	15歳以上 通学者	(別掲) 15歳未満 通学者を含む	総 数	15歳以上 就業者	15歳以上 通学者	(別掲) 15歳未満 通学者を含む
他 県	316 946	287 201	29 745	33 363	198 183	182 377	15 806	17 442	118 763	104 824	13 939	15 921
東 京 都	305 709	277 358	28 351	31 902	189 174	174 243	14 931	16 521	116 535	103 115	13 420	15 381
特 別 区 部	271 422	249 584	21 838	24 669	169 658	157 962	11 696	12 942	101 764	91 622	10 142	11 727
千代田区	34 222	32 179	2 043	2 207	22 444	21 304	1 140	1 177	11 778	10 875	903	1 030
中央区	20 505	20 424	81	84	13 564	13 523	41	43	6 941	6 901	40	41
港区	47 572	45 894	1 678	1 984	30 959	30 036	923	1 066	16 613	15 858	755	918
新宿区	22 010	19 926	2 084	2 169	13 313	12 060	1 253	1 317	8 697	7 866	831	852
文京区	5 165	4 002	1 163	1 251	3 207	2 600	607	635	1 958	1 402	556	616
台東区	3 075	2 994	81	83	2 097	2 055	42	43	978	939	39	40
墨田区	1 835	1 786	49	54	1 288	1 254	34	38	547	532	15	16
江東区	8 849	8 725	124	149	6 664	6 592	72	93	2 185	2 133	52	56
品川区	23 046	21 549	1 497	1 843	15 152	14 440	712	883	7 894	7 109	785	960
目黒区	10 367	9 001	1 366	1 555	5 807	4 846	961	1 027	4 560	4 155	405	528
大田区	25 584	23 912	1 672	1 811	16 732	15 744	988	1 064	8 852	8 168	684	747
世田谷区	26 919	21 902	5 017	6 102	13 422	10 876	2 546	3 007	13 497	11 026	2 471	3 095
渋谷区	26 330	24 060	2 270	2 432	14 532	13 565	967	1 008	11 798	10 495	1 303	1 424
中野区	2 601	2 275	326	348	1 698	1 534	164	182	903	741	162	166
杉並区	2 829	2 107	722	791	1 728	1 357	371	392	1 101	750	351	399
豊島区	4 765	3 892	873	942	2 846	2 444	402	436	1 919	1 448	471	506
北区	1 046	977	69	77	760	722	38	43	286	255	31	34
荒川区	637	550	87	120	489	414	75	106	148	136	12	14
板橋区	1 151	977	174	181	757	704	53	58	394	273	121	123
練馬区	801	649	152	169	600	485	115	127	201	164	37	42
足立区	740	609	131	132	554	464	90	91	186	145	41	41
葛飾区	470	374	96	98	361	293	68	69	109	81	28	29
江戸川区	903	820	83	87	684	650	34	37	219	170	49	50
八王子市	3 922	2 218	1 704	1 751	2 531	1 507	1 024	1 052	1 391	711	680	699
立川市	1 866	1 757	109	111	1 208	1 162	46	48	658	595	63	63
武蔵野市	1 055	801	254	273	636	508	128	137	419	293	126	136
三鷹市	869	733	136	144	585	537	48	50	284	196	88	94
青梅市	165	157	8	9	133	129	4	4	32	28	4	5
府中市	3 636	3 524	112	116	2 659	2 608	51	52	977	916	61	64
昭島市	296	288	8	8	232	230	2	2	64	58	6	6
調布市	2 854	2 479	375	466	1 509	1 346	163	186	1 345	1 133	212	280
町田市	7 148	5 299	1 849	2 130	3 509	2 574	935	1 082	3 639	2 725	914	1 048
小金井市	553	280	273	282	365	198	167	173	188	82	106	109
小平市	756	640	116	136	549	522	27	39	207	118	89	97
日野市	940	702	238	239	667	523	144	144	273	179	94	95
東村山市	123	115	8	14	92	88	4	6	31	27	4	8
国分寺市	480	364	116	142	350	281	69	88	130	83	47	54
国立市	711	418	293	357	440	263	177	234	271	155	116	123
福生市	47	46	1	1	35	34	1	1	12	12	-	-
狛江市	1 304	1 283	21	22	635	631	4	4	669	652	17	18
東大和市	57	54	3	3	50	48	2	2	7	6	1	1
清瀬市	97	64	33	33	51	42	9	9	46	22	24	24
東久留米市	71	66	5	6	56	51	5	5	15	15	-	1
武蔵村山市	72	63	9	10	45	41	4	5	27	22	5	5
多摩市	3 916	3 366	550	669	1 646	1 469	177	205	2 270	1 897	373	464
稲城市	2 757	2 551	206	222	1 119	1 114	5	9	1 638	1 437	201	213
羽村市	42	40	2	2	35	33	2	2	7	7	-	-
あきる野市	81	71	10	13	64	57	7	10	17	14	3	3
西東京市	391	317	74	74	254	224	30	30	137	93	44	44
その他の町村	78	78	-	-	61	61	-	-	17	17	-	-
茨城県	502	447	55	57	440	407	33	34	62	40	22	23
栃木県	247	233	14	16	217	208	9	11	30	25	5	5
群馬県	168	160	8	8	149	142	7	7	19	18	1	1
埼玉県	3 551	2 956	595	618	2 781	2 432	349	367	770	524	246	251
千葉県	3 570	3 090	480	505	2 607	2 287	320	335	963	803	160	170
山梨県	192	154	38	38	159	136	23	23	33	18	15	15
静岡県	474	432	42	45	401	375	26	28	73	57	16	17
その他の道府県	2 533	2 371	162	174	2 255	2 147	108	116	278	224	54	58

第2表 常住地による従業・通学市区町村、男女別15歳以上就業者数及び15歳以上通学者数(15歳未満通学者を含む通学者 - 特掲) - 川崎区

常住地による 従業・通学地	総 数				男				女			
	総 数	15歳以上 就業者	15歳以上 通学者	(別掲) 15歳未満 通学者を 含む通学者	総 数	15歳以上 就業者	15歳以上 通学者	(別掲) 15歳未満 通学者を 含む通学者	総 数	15歳以上 就業者	15歳以上 通学者	(別掲) 15歳未満 通学者を 含む通学者
川崎区	106 210	99 048	7 162	21 136	63 466	59 785	3 681	10 827	42 744	39 263	3 481	10 309
当地に常住する就業者・通学者 1)												
自 区 で 従 業 ・ 通 学	49 331	47 526	1 805	12 252	26 818	25 915	903	6 268	22 513	21 611	902	5 984
自 宅 外 住 居	6 452	6 452	-	-	3 689	3 689	-	-	2 763	2 763	-	-
自 宅 内 住 居	42 879	41 074	1 805	12 252	23 129	22 226	903	6 268	19 750	18 848	902	5 984
自 他 区 で 従 業 ・ 通 学	5 526	4 786	740	789	3 356	2 932	424	440	2 170	1 854	316	349
幸 区	2 734	2 517	217	221	1 528	1 393	135	135	1 206	1 124	82	86
中 原 区	1 520	1 212	308	324	988	799	189	201	532	413	119	123
高 津 区	667	598	69	78	438	419	19	20	229	179	50	58
宮 前 区	221	197	24	25	161	153	8	8	60	44	16	17
多 摩 区	281	176	105	121	177	114	63	64	104	62	42	57
麻 生 区	103	86	17	20	64	54	10	12	39	32	7	8
他市区町村で従業・通学 2)	44 846	40 648	4 198	4 762	28 885	26 729	2 156	2 422	15 961	13 919	2 042	2 340
県 内	13 599	11 852	1 747	2 054	8 613	7 777	836	983	4 986	4 075	911	1 071
横 浜 市	11 916	10 480	1 436	1 715	7 386	6 715	671	801	4 530	3 765	765	914
鶴 見 区	4 195	3 833	362	423	2 416	2 293	123	143	1 779	1 540	239	280
神 奈 川 区	1 385	1 109	276	323	894	749	145	167	491	360	131	156
西 区	1 181	1 073	108	111	660	605	55	56	521	468	53	55
中 区	1 284	1 207	77	123	808	782	26	38	476	425	51	85
南 区	187	142	45	87	97	77	20	43	90	65	25	44
保 土 ケ 谷 区	292	238	54	54	196	165	31	31	96	73	23	23
磯 子 区	301	293	8	8	239	235	4	4	62	58	4	4
金 沢 区	426	291	135	149	302	213	89	101	124	78	46	48
港 北 区	982	847	135	162	647	571	76	95	335	276	59	67
戸 塚 区	361	317	44	48	241	224	17	19	120	93	27	29
港 南 区	204	188	16	19	117	109	8	11	87	79	8	8
旭 区	145	122	23	27	94	83	11	12	51	39	12	15
緑 区	142	105	37	50	85	79	6	11	57	26	31	39
瀬 谷 区	64	56	8	8	46	42	4	4	18	14	4	4
栄 区	110	101	9	14	87	83	4	6	23	18	5	8
泉 区	67	39	28	28	40	29	11	11	27	10	17	17
青 葉 区	169	134	35	40	115	92	23	28	54	42	12	12
都 区	421	385	36	41	302	284	18	21	119	101	18	20
相 模 原 市	184	135	49	50	128	106	22	23	56	29	27	27
緑 区	26	23	3	3	20	19	1	1	6	4	2	2
中 央 区	79	55	24	24	59	44	15	15	20	11	9	9
中 南 区	79	57	22	23	49	43	6	7	30	14	16	16
横 須 賀 市	237	210	27	29	164	152	12	13	73	58	15	16
平 塚 市	169	99	70	71	126	82	44	45	43	17	26	26
鎌 倉 市	164	140	24	35	112	101	11	15	52	39	13	20
藤 沢 市	388	323	65	75	284	252	32	40	104	71	33	35
小 田 原 市	33	31	2	2	20	20	-	-	13	11	2	2
茅 ヶ 崎 市	63	51	12	12	41	36	5	5	22	15	7	7
逗 子 市	27	14	13	14	21	8	13	14	6	6	-	-
三 浦 市	9	9	-	-	7	7	-	-	2	2	-	-
秦 野 市	15	10	5	5	8	6	2	2	7	4	3	3
厚 木 市	147	120	27	27	118	101	17	17	29	19	10	10
大 和 市	71	70	1	2	54	54	-	-	17	16	1	2
伊 勢 原 市	33	19	14	14	21	15	6	6	12	4	8	8
海 老 名 市	43	42	1	1	35	34	1	1	8	8	-	-
座 間 市	29	29	-	-	25	25	-	-	4	4	-	-
南 足 柄 市	1	1	-	-	1	1	-	-	-	-	-	-
綾 瀬 市	32	32	-	-	30	30	-	-	2	2	-	-
そ の 他 の 市 町 村	38	37	1	2	32	32	-	1	6	5	1	1

1) 従業地・通学地「不詳」を含む。  
2) 他市区町村に従業・通学で、従業地・通学地「不詳」を含む。

常住地による 従業・通学地	総 数				男				女			
	総 数	15歳以上 就業者	15歳以上 通学者	(別掲) 15歳未満 通学者を含む	総 数	15歳以上 就業者	15歳以上 通学者	(別掲) 15歳未満 通学者を含む	総 数	15歳以上 就業者	15歳以上 通学者	(別掲) 15歳未満 通学者を含む
他 県	30 899	28 473	2 426	2 675	20 030	18 721	1 309	1 422	10 869	9 752	1 117	1 253
東 京 都	29 446	27 200	2 246	2 475	18 858	17 661	1 197	1 298	10 588	9 539	1 049	1 177
特 別 区 部	28 306	26 359	1 947	2 164	18 049	17 002	1 047	1 143	10 257	9 357	900	1 021
千代田区	2 705	2 538	167	176	1 701	1 617	84	87	1 004	921	83	89
中央区	2 197	2 184	13	13	1 388	1 383	5	5	809	801	8	8
港区	4 884	4 706	178	222	3 079	2 968	111	129	1 805	1 738	67	93
新宿区	1 303	1 156	147	148	830	743	87	87	473	413	60	61
文京区	414	322	92	101	277	230	47	51	137	92	45	50
台東区	440	429	11	11	295	287	8	8	145	142	3	3
墨田区	210	198	12	12	144	139	5	5	66	59	7	7
江東区	1 212	1 196	16	28	934	925	9	18	278	271	7	10
品川区	3 551	3 372	179	224	2 267	2 190	77	94	1 284	1 182	102	130
目黒区	485	415	70	86	325	276	49	58	160	139	21	28
大田区	7 410	6 926	484	517	4 597	4 300	297	316	2 813	2 626	187	201
世田谷区	737	524	213	240	452	344	108	118	285	180	105	122
渋谷区	1 328	1 203	125	136	753	706	47	49	575	497	78	87
中野区	172	143	29	29	116	100	16	16	56	43	13	13
杉並区	164	121	43	45	113	92	21	21	51	29	22	24
豊島区	389	305	84	88	248	215	33	35	141	90	51	53
北区	113	106	7	8	80	76	4	4	33	30	3	4
荒川区	121	113	8	8	92	86	6	6	29	27	2	2
板橋区	105	84	21	21	73	67	6	6	32	17	15	15
練馬区	53	44	9	10	41	35	6	7	12	9	3	3
足立区	107	90	17	17	83	73	10	10	24	17	7	7
葛飾区	69	60	9	10	56	49	7	8	13	11	2	2
江戸川区	137	124	13	14	105	101	4	5	32	23	9	9
八王子市	164	76	88	88	111	60	51	51	53	16	37	37
立川市	73	71	2	2	59	58	1	1	14	13	1	1
武蔵野市	72	60	12	13	56	51	5	5	16	9	7	8
三鷹市	25	24	1	1	21	20	1	1	4	4	-	-
青梅市	2	2	-	-	2	2	-	-	-	-	-	-
府中市	138	136	2	2	121	119	2	2	17	17	-	-
昭島市	14	14	-	-	12	12	-	-	2	2	-	-
調布市	77	63	14	14	56	46	10	10	21	17	4	4
町田市	180	105	75	76	99	68	31	32	81	37	44	44
小金井市	36	22	14	14	31	19	12	12	5	3	2	2
小平市	30	20	10	15	22	17	5	8	8	3	5	7
日野市	75	53	22	23	60	46	14	14	15	7	8	9
東村山市	9	9	-	-	5	5	-	-	4	4	-	-
国分寺市	27	21	6	8	20	18	2	3	7	3	4	5
国立市	27	15	12	14	12	9	3	3	15	6	9	11
福生市	1	1	-	-	-	-	-	-	1	1	-	-
狛江市	20	19	1	1	13	13	-	-	7	6	1	1
東大和市	4	4	-	-	4	4	-	-	-	-	-	-
清瀬市	6	4	2	2	3	3	-	-	3	1	2	2
東久留米市	3	3	-	-	2	2	-	-	1	1	-	-
武蔵村山市	2	1	1	1	1	1	-	-	1	-	1	1
多摩市	79	56	23	23	51	41	10	10	28	15	13	13
稲城市	35	29	6	6	21	21	-	-	14	8	6	6
羽村市	4	3	1	1	2	2	-	-	2	1	1	1
西東京市	32	25	7	7	22	19	3	3	10	6	4	4
その他の町村	5	5	-	-	3	3	-	-	2	2	-	-
茨城県	66	58	8	8	56	50	6	6	10	8	2	2
栃木県	23	23	-	-	21	21	-	-	2	2	-	-
群馬県	8	7	1	1	7	6	1	1	1	1	-	-
埼玉県	334	288	46	50	273	245	28	31	61	43	18	19
千葉県	721	627	94	109	555	496	59	67	166	131	35	42
山梨県	20	15	5	5	18	15	3	3	2	-	2	2
静岡県	47	39	8	9	34	30	4	5	13	9	4	4
その他の道府県	234	216	18	18	208	197	11	11	26	19	7	7



第2表 常住地による従業・通学市区町村、男女別15歳以上就業者数及び15歳以上通学者数(15歳未満通学者を含む通学者 - 特掲) - 幸区

常住地による 従業・通学地	総 数				男				女			
	総 数	15歳以上 就業者	15歳以上 通学者	(別掲) 15歳未満 通学者を含む 通学者	総 数	15歳以上 就業者	15歳以上 通学者	(別掲) 15歳未満 通学者を含む 通学者	総 数	15歳以上 就業者	15歳以上 通学者	(別掲) 15歳未満 通学者を含む 通学者
当地に常住する就業者・通学者 1)	79 974	74 372	5 602	15 914	46 391	43 472	2 919	8 166	33 583	30 900	2 683	7 748
自 区 で 従 業 ・ 通 学	21 181	20 218	963	8 834	10 264	9 764	500	4 514	10 917	10 454	463	4 320
自 宅	4 344	4 344	-	-	2 426	2 426	-	-	1 918	1 918	-	-
自 宅 外	16 837	15 874	963	8 834	7 838	7 338	500	4 514	8 999	8 536	463	4 320
自 市 内 他 区 で 従 業 ・ 通 学	12 452	11 602	850	1 203	7 201	6 762	439	587	5 251	4 840	411	616
川 崎 区	7 261	7 004	257	324	4 322	4 200	122	152	2 939	2 804	135	172
中 原 区	3 376	3 088	288	523	1 802	1 624	178	286	1 574	1 464	110	237
高 津 区	933	842	91	107	549	508	41	45	384	334	50	62
宮 前 区	330	296	34	34	198	187	11	11	132	109	23	23
多 摩 区	401	244	157	187	230	153	77	79	171	91	80	108
麻 生 区	151	128	23	28	100	90	10	14	51	38	13	14
他 市 区 町 村 で 従 業 ・ 通 学 2)	43 105	39 527	3 578	4 187	27 022	25 152	1 870	2 179	16 083	14 375	1 708	2 008
県 内	12 707	11 275	1 432	1 723	7 642	6 902	740	898	5 065	4 373	692	825
横 浜 市	11 140	9 977	1 163	1 408	6 505	5 913	592	725	4 635	4 064	571	683
鶴 見 区	3 593	3 362	231	280	1 857	1 764	93	119	1 736	1 598	138	161
神 奈 川 区	1 064	880	184	237	666	569	97	127	398	311	87	110
西 区	1 197	1 115	82	84	692	647	45	45	505	468	37	39
中 区	1 013	930	83	123	579	553	26	41	434	377	57	82
南 区	140	92	48	77	74	55	19	35	66	37	29	42
保 土 ケ 谷 区	323	277	46	46	199	175	24	24	124	102	22	22
磯 子 区	220	217	3	3	165	164	1	1	55	53	2	2
金 沢 区	323	241	82	83	233	178	55	56	90	63	27	27
港 北 区	1 573	1 392	181	212	911	793	118	136	662	599	63	76
戸 塚 区	381	332	49	52	249	227	22	24	132	105	27	28
港 南 区	131	120	11	13	68	63	5	6	63	57	6	7
旭 区	125	97	28	31	79	66	13	14	46	31	15	17
緑 区	149	119	30	39	95	82	13	19	54	37	17	20
瀬 谷 区	46	40	6	6	23	20	3	3	23	20	3	3
栄 区	150	133	17	19	126	116	10	11	24	17	7	8
泉 区	48	31	17	17	22	16	6	6	26	15	11	11
青 葉 区	180	142	38	51	112	86	26	37	68	56	12	14
都 筑 区	484	457	27	35	355	339	16	21	129	118	11	14
相 模 原 市	179	136	43	44	118	101	17	17	61	35	26	27
緑 区	22	21	1	2	17	17	-	-	5	4	1	2
中 央 区	86	68	18	18	63	54	9	9	23	14	9	9
南 区	71	47	24	24	38	30	8	8	33	17	16	16
横 須 賀 市	192	174	18	18	145	135	10	10	47	39	8	8
平 塚 市	141	101	40	41	105	79	26	26	36	22	14	15
鎌 倉 市	228	180	48	69	128	107	21	28	100	73	27	41
藤 沢 市	300	236	64	75	214	177	37	43	86	59	27	32
小 田 原 市	40	36	4	5	30	28	2	3	10	8	2	2
茅 ヶ 崎 市	55	46	9	9	35	29	6	6	20	17	3	3
逗 子 市	26	17	9	19	18	10	8	18	8	7	1	1
三 浦 市	3	2	1	1	1	1	-	-	2	1	1	1
秦 野 市	16	13	3	3	12	11	1	1	4	2	2	2
厚 木 市	159	138	21	21	139	124	15	15	20	14	6	6
大 和 市	46	43	3	3	35	35	-	-	11	8	3	3
伊 勢 原 市	20	16	4	4	18	15	3	3	2	1	1	1
海 老 名 市	60	60	-	-	52	52	-	-	8	8	-	-
座 間 市	35	34	1	1	31	30	1	1	4	4	-	-
南 足 柄 市	1	1	-	-	1	1	-	-	-	-	-	-
綾 瀬 市	29	29	-	-	22	22	-	-	7	7	-	-
そ の 他 の 市 町 村	37	36	1	2	33	32	1	2	4	4	-	-

1) 従業地・通学地「不詳」を含む。

2) 他市区町村に従業・通学で、従業地・通学地「不詳」を含む。

居住地による 従業・通学地	総 数				男				女			
	総 数	15歳以上 就業 者	15歳以上 通学 者	(別掲) 15歳未満 通学者を 含む	総 数	15歳以上 就業 者	15歳以上 通学 者	(別掲) 15歳未満 通学者を 含む	総 数	15歳以上 就業 者	15歳以上 通学 者	(別掲) 15歳未満 通学者を 含む
他 県	29 726	27 607	2 119	2 430	18 941	17 829	1 112	1 259	10 785	9 778	1 007	1 171
東 京 都	28 396	26 416	1 980	2 276	17 887	16 865	1 022	1 159	10 509	9 551	958	1 117
特 別 区 部	27 011	25 330	1 681	1 952	16 913	16 044	869	994	10 098	9 286	812	958
千代田区	3 222	3 076	146	159	1 983	1 916	67	71	1 239	1 160	79	88
中央区	2 437	2 429	8	8	1 583	1 576	7	7	854	853	1	1
港区	5 254	5 095	159	199	3 268	3 177	91	115	1 986	1 918	68	84
新宿区	1 480	1 329	151	157	952	861	91	96	528	468	60	61
文京区	467	381	86	99	280	238	42	49	187	143	44	50
台東区	420	414	6	6	286	281	5	5	134	133	1	1
墨田区	217	216	1	3	153	152	1	2	64	64	-	1
江東区	1 162	1 146	16	20	827	818	9	13	335	328	7	7
品川区	3 257	3 063	194	248	2 086	1 993	93	120	1 171	1 070	101	128
目黒区	665	580	85	109	369	312	57	63	296	268	28	46
大田区	4 563	4 307	256	271	2 803	2 668	135	144	1 760	1 639	121	127
世田谷区	950	718	232	295	520	413	107	129	430	305	125	166
渋谷区	1 524	1 416	108	125	884	846	38	42	640	570	70	83
中野区	198	165	33	35	128	112	16	18	70	53	17	17
杉並区	173	130	43	46	107	88	19	19	66	42	24	27
豊島区	399	330	69	73	237	201	36	39	162	129	33	34
北区	137	128	9	12	94	89	5	7	43	39	4	5
荒川区	68	61	7	13	48	43	5	10	20	18	2	3
板橋区	109	86	23	23	70	63	7	7	39	23	16	16
練馬区	66	50	16	17	59	44	15	15	7	6	1	2
足立区	71	57	14	14	53	42	11	11	18	15	3	3
葛飾区	59	47	12	13	44	35	9	9	15	12	3	4
江戸川区	113	106	7	7	79	76	3	3	34	30	4	4
八王子市	211	110	101	102	145	87	58	59	66	23	43	43
立川市	103	101	2	2	78	78	-	-	25	23	2	2
武蔵野市	63	48	15	17	44	38	6	7	19	10	9	10
三鷹市	45	43	2	3	34	33	1	1	11	10	1	2
青梅市	7	7	-	-	6	6	-	-	1	1	-	-
府中市	234	227	7	7	196	191	5	5	38	36	2	2
昭島市	21	20	1	1	16	15	1	1	5	5	-	-
調布市	81	67	14	23	48	41	7	10	33	26	7	13
町田市	202	126	76	82	115	80	35	38	87	46	41	44
小金井市	30	15	15	16	21	12	9	10	9	3	6	6
小平市	47	40	7	7	36	33	3	3	11	7	4	4
日野市	44	36	8	8	38	32	6	6	6	4	2	2
東村山市	9	9	-	1	9	9	-	-	-	-	-	1
国分寺市	33	27	6	7	24	21	3	4	9	6	3	3
国立市	31	14	17	19	17	9	8	10	14	5	9	9
福生市	1	1	-	-	1	1	-	-	-	-	-	-
狛江市	24	23	1	1	17	17	-	-	7	6	1	1
東大和市	7	7	-	-	6	6	-	-	1	1	-	-
清瀬市	6	5	1	1	2	2	-	-	4	3	1	1
東久留米市	3	3	-	-	2	2	-	-	1	1	-	-
武蔵村山市	7	7	-	-	6	6	-	-	1	1	-	-
多摩市	95	78	17	18	60	52	8	8	35	26	9	10
稲城市	25	23	2	2	15	15	-	-	10	8	2	2
羽村市	4	3	1	1	3	2	1	1	1	1	-	-
あきる野市	4	4	-	-	3	3	-	-	1	1	-	-
西東京市	42	36	6	6	26	24	2	2	16	12	4	4
その他の町村	6	6	-	-	6	6	-	-	-	-	-	-
茨 城 県	78	75	3	3	68	66	2	2	10	9	1	1
栃 木 県	35	34	1	1	29	28	1	1	6	6	-	-
群 馬 県	18	17	1	1	17	16	1	1	1	1	-	-
埼 玉 県	338	286	52	56	268	236	32	35	70	50	20	21
千 葉 県	564	506	58	66	410	370	40	45	154	136	18	21
山 梨 県	13	10	3	3	12	10	2	2	1	-	1	1
静 岡 県	43	38	5	7	37	33	4	5	6	5	1	2
その他の道府県	241	225	16	17	213	205	8	9	28	20	8	8

第2表 常住地による従業・通学市区町村、男女別15歳以上就業者数及び15歳以上通学者数(15歳未満通学者を含む通学者 - 特掲) - 中原区

常住地による 従業・通学地	総 数				男				女			
	総 数	15歳以上 就業者	15歳以上 通学者	(別掲) 15歳未満 通学者を含む 通学者	総 数	15歳以上 就業者	15歳以上 通学者	(別掲) 15歳未満 通学者を含む 通学者	総 数	15歳以上 就業者	15歳以上 通学者	(別掲) 15歳未満 通学者を含む 通学者
当地に常住する就業者・通学者 1)	135 684	124 746	10 938	26 461	78 321	72 506	5 815	13 890	57 363	52 240	5 123	12 571
自 区 で 従 業 ・ 通 学	32 860	31 185	1 675	14 214	15 748	14 812	936	7 522	17 112	16 373	739	6 692
自 宅	7 027	7 027	-	-	3 809	3 809	-	-	3 218	3 218	-	-
自 宅 外	25 833	24 158	1 675	14 214	11 939	11 003	936	7 522	13 894	13 155	739	6 692
自 市 内 他 区 で 従 業 ・ 通 学	14 356	13 175	1 181	1 407	8 420	7 880	540	612	5 936	5 295	641	795
川 崎 区	4 637	4 503	134	172	3 173	3 114	59	75	1 464	1 389	75	97
幸 津 区	3 693	3 568	125	130	2 207	2 149	58	61	1 486	1 419	67	69
高 津 区	3 547	3 266	281	381	1 740	1 623	117	157	1 807	1 643	164	224
宮 前 区	956	888	68	71	506	477	29	30	450	411	39	41
多 摩 区	1 117	647	470	533	572	343	229	231	545	304	241	302
麻 生 区	406	303	103	120	222	174	48	58	184	129	55	62
他 市 区 町 村 で 従 業 ・ 通 学 2)	82 091	74 316	7 775	8 885	50 298	46 141	4 157	4 683	31 793	28 175	3 618	4 202
横 浜 市	18 227	15 818	2 409	2 787	11 229	9 932	1 297	1 491	6 998	5 886	1 112	1 296
鶴 見 区	15 790	13 842	1 948	2 286	9 430	8 401	1 029	1 197	6 360	5 441	919	1 089
神 奈 川 区	1 859	1 709	150	162	1 218	1 153	65	70	641	556	85	92
西 区	1 503	1 195	308	358	934	767	167	193	569	428	141	165
中 区	2 207	2 115	92	93	1 263	1 204	59	59	944	911	33	34
南 区	1 826	1 685	141	217	1 018	966	52	69	808	719	89	148
保 土 ヶ 谷 区	158	134	24	51	79	67	12	26	79	67	12	25
磯 子 区	486	402	84	84	297	253	44	44	189	149	40	40
金 沢 区	283	277	6	7	223	220	3	4	60	57	3	3
港 北 区	294	213	81	84	188	144	44	47	106	69	37	37
戸 塚 区	3 705	3 099	606	677	2 108	1 745	363	405	1 597	1 354	243	272
港 南 区	574	501	73	74	346	319	27	28	228	182	46	46
旭 区	182	170	12	13	108	105	3	3	74	65	9	10
緑 谷 区	185	150	35	37	117	94	23	24	68	56	12	13
瀬 谷 区	323	244	79	105	183	155	28	39	140	89	51	66
栄 区	51	46	5	7	38	34	4	5	13	12	1	2
泉 区	185	166	19	23	150	141	9	12	35	25	10	11
青 葉 区	72	60	12	12	38	35	3	3	34	25	9	9
都 筑 区	615	494	121	158	319	253	66	92	296	241	55	66
相 模 原 市	1 282	1 182	100	124	803	746	57	74	479	436	43	50
緑 区	360	267	93	94	235	191	44	45	125	76	49	49
中 央 区	46	43	3	3	35	34	1	1	11	9	2	2
南 区	178	134	44	44	124	96	28	28	54	38	16	16
横 須 賀 市	136	90	46	47	76	61	15	16	60	29	31	31
平 塚 市	236	220	16	16	185	178	7	7	51	42	9	9
鎌 倉 市	206	123	83	83	151	98	53	53	55	25	30	30
藤 沢 市	263	222	41	64	171	152	19	34	92	70	22	30
小 田 原 市	479	359	120	125	336	267	69	70	143	92	51	55
茅 ヶ 崎 市	46	41	5	5	39	35	4	4	7	6	1	1
逗 子 市	69	59	10	10	50	42	8	8	19	17	2	2
三 浦 市	34	20	14	23	27	14	13	22	7	6	1	1
秦 野 市	4	4	-	-	3	3	-	-	1	1	-	-
厚 木 市	34	21	13	13	27	18	9	9	7	3	4	4
伊 勢 原 市	306	260	46	46	251	220	31	31	55	40	15	15
海 老 名 市	88	85	3	5	70	69	1	1	18	16	2	4
座 間 市	33	22	11	11	24	17	7	7	9	5	4	4
南 足 柄 市	123	120	3	3	95	94	1	1	28	26	2	2
綾 瀬 市	54	52	2	2	45	44	1	1	9	8	1	1
そ の 他 の 市 町 村	2	2	-	-	2	2	-	-	-	-	-	-
	31	30	1	1	30	29	1	1	1	1	-	-
	69	69	-	-	58	58	-	-	11	11	-	-

1) 従業地・通学地「不詳」を含む。  
2) 他市区町村に従業・通学で、従業地・通学地「不詳」を含む。

居住地による 従業・通学地	総 数				男				女			
	総 数	15歳以上 就業 者	15歳以上 通学 者	(別掲) 15歳未 満 通学 者を含む	総 数	15歳以上 就業 者	15歳以上 通学 者	(別掲) 15歳未 満 通学 者を含む	総 数	15歳以上 就業 者	15歳以上 通学 者	(別掲) 15歳未 満 通学 者を含む
他 県	62 887	57 576	5 311	6 035	38 450	35 617	2 833	3 159	24 437	21 959	2 478	2 876
東 京 都	60 765	55 719	5 046	5 765	36 816	34 146	2 670	2 992	23 949	21 573	2 376	2 773
特 別 区	57 339	53 031	4 308	4 991	34 570	32 276	2 294	2 598	22 769	20 755	2 014	2 393
千代田区	7 595	7 130	465	503	4 895	4 580	315	323	2 700	2 550	150	180
中央区	4 364	4 350	14	14	2 724	2 720	4	4	1 640	1 630	10	10
港区	12 120	11 500	620	701	7 589	7 237	352	394	4 531	4 263	268	307
新宿区	3 851	3 489	362	379	2 271	2 062	209	222	1 580	1 427	153	157
文京区	991	775	216	232	567	453	114	118	424	322	102	114
台東区	539	535	4	5	338	335	3	3	201	200	1	2
墨田区	383	372	11	13	236	227	9	11	147	145	2	2
江東区	1 857	1 838	19	25	1 359	1 349	10	15	498	489	9	10
品川区	5 356	4 994	362	478	3 283	3 110	173	240	2 073	1 884	189	238
目黒区	3 206	2 901	305	352	1 571	1 377	194	207	1 635	1 524	111	145
大田区	5 486	5 162	324	374	3 470	3 284	186	217	2 016	1 878	138	157
世田谷区	3 071	2 378	693	909	1 507	1 162	345	427	1 564	1 216	348	482
渋谷区	5 640	5 220	420	467	2 949	2 818	131	138	2 691	2 402	289	329
中野区	436	395	41	43	285	262	23	25	151	133	18	18
杉並区	393	281	112	123	230	175	55	57	163	106	57	66
豊島区	996	805	191	210	568	483	85	97	428	322	106	113
北区	227	212	15	17	163	156	7	9	64	56	8	8
荒川区	102	82	20	31	76	59	17	28	26	23	3	3
板橋区	212	181	31	32	131	120	11	12	81	61	20	20
練馬区	160	130	30	30	111	88	23	23	49	42	7	7
足立区	121	94	27	27	88	68	20	20	33	26	7	7
葛飾区	70	58	12	12	50	43	7	7	20	15	5	5
江戸川区	163	149	14	14	109	108	1	1	54	41	13	13
八王子市	457	233	224	224	298	165	133	133	159	68	91	91
立川市	264	250	14	14	169	168	1	1	95	82	13	13
武蔵野市	168	127	41	46	107	87	20	23	61	40	21	23
三鷹市	109	86	23	23	71	67	4	4	38	19	19	19
青梅市	32	31	1	1	24	24	-	-	8	7	1	1
府中市	564	548	16	16	424	418	6	6	140	130	10	10
昭島市	38	38	-	-	32	32	-	-	6	6	-	-
調布市	236	194	42	47	139	115	24	26	97	79	18	21
町田市	440	275	165	177	251	166	85	90	189	109	80	87
小金井市	76	37	39	39	51	25	26	26	25	12	13	13
小平市	181	165	16	19	140	138	2	4	41	27	14	15
日野市	108	76	32	32	85	64	21	21	23	12	11	11
東村山市	13	12	1	2	9	8	1	1	4	4	-	1
国分寺市	92	75	17	21	67	57	10	13	25	18	7	8
国立市	95	49	46	49	53	31	22	25	42	18	24	24
福生市	5	5	-	-	3	3	-	-	2	2	-	-
狛江市	60	59	1	1	32	32	-	-	28	27	1	1
東大和市	7	7	-	-	5	5	-	-	2	2	-	-
清瀬市	11	7	4	4	3	3	-	-	8	4	4	4
東久留米市	8	7	1	2	5	4	1	1	3	3	-	1
武蔵村山市	7	7	-	-	3	3	-	-	4	4	-	-
多摩市	254	217	37	39	150	134	16	16	104	83	21	23
稲城市	98	88	10	10	54	53	1	1	44	35	9	9
羽村市	4	4	-	-	3	3	-	-	1	1	-	-
あきる野市	16	16	-	-	13	13	-	-	3	3	-	-
西東京市	68	60	8	8	43	40	3	3	25	20	5	5
その他の町村	15	15	-	-	12	12	-	-	3	3	-	-
茨城県	95	89	6	6	82	79	3	3	13	10	3	3
栃木県	47	47	-	-	44	44	-	-	3	3	-	-
群馬県	30	29	1	1	27	26	1	1	3	3	-	-
埼玉県	665	546	119	122	497	430	67	69	168	116	52	53
千葉県	692	599	93	94	476	412	64	65	216	187	29	29
山梨県	32	25	7	7	28	22	6	6	4	3	1	1
静岡県	87	76	11	11	73	66	7	7	14	10	4	4
その他の道府県	474	446	28	29	407	392	15	16	67	54	13	13

第2表 常住地による従業・通学市区町村、男女別15歳以上就業者数及び15歳以上通学者数(15歳未満通学者を含む通学者 - 特掲) - 高津区

常住地による 従業・通学地	総 数				男				女			
	総 数	15歳以上 就業者	15歳以上 通学者	(別掲) 15歳未満 通学者を含む 通学者	総 数	15歳以上 就業者	15歳以上 通学者	(別掲) 15歳未満 通学者を含む 通学者	総 数	15歳以上 就業者	15歳以上 通学者	(別掲) 15歳未満 通学者を含む 通学者
当地に常住する就業者・通学者 1)	116 580	106 690	9 890	25 428	66 277	61 165	5 112	13 059	50 303	45 525	4 778	12 369
自 区 で 従 業 ・ 通 学	27 830	26 340	1 490	12 828	12 843	12 128	715	6 535	14 987	14 212	775	6 293
自 宅	6 734	6 734	-	-	3 746	3 746	-	-	2 988	2 988	-	-
自 宅 外	21 096	19 606	1 490	12 828	9 097	8 382	715	6 535	11 999	11 224	775	6 293
自 市 内 他 区 で 従 業 ・ 通 学	16 224	14 730	1 494	2 307	8 872	8 096	776	1 163	7 352	6 634	718	1 144
川 崎 区	2 786	2 696	90	115	2 007	1 963	44	58	779	733	46	57
幸 区	1 734	1 652	82	83	1 180	1 134	46	46	554	518	36	37
中 原 区	6 656	6 190	466	830	3 245	3 006	239	425	3 411	3 184	227	405
宮 前 区	2 815	2 626	189	515	1 276	1 184	92	256	1 539	1 442	97	259
多 摩 区	1 606	1 092	514	592	829	554	275	283	777	538	239	309
麻 生 区	627	474	153	172	335	255	80	95	292	219	73	77
他 市 区 町 村 で 従 業 ・ 通 学 2)	66 159	59 671	6 488	7 360	40 725	37 322	3 403	3 791	25 434	22 349	3 085	3 569
横 浜 市	12 819	11 144	1 675	1 893	8 055	7 194	861	983	4 764	3 950	814	910
鶴 見 区	11 011	9 693	1 318	1 511	6 760	6 077	683	796	4 251	3 616	635	715
神 奈 川 区	1 116	1 026	90	97	762	726	36	41	354	300	54	56
西 区	837	637	200	224	557	459	98	113	280	178	102	111
中 区	1 021	967	54	55	652	624	28	28	369	343	26	27
南 区	793	742	51	78	499	479	20	33	294	263	31	45
保 土 ヶ 谷 区	106	91	15	21	68	62	6	10	38	29	9	11
磯 子 区	261	217	44	44	166	146	20	20	95	71	24	24
金 沢 区	128	127	1	1	109	109	-	-	19	18	1	1
港 北 区	169	119	50	51	127	91	36	37	42	28	14	14
戸 塚 区	2 314	2 081	233	263	1 369	1 237	132	145	945	844	101	118
港 南 区	286	248	38	38	193	173	20	20	93	75	18	18
旭 区	90	83	7	7	54	53	1	1	36	30	6	6
緑 谷 区	114	95	19	21	79	68	11	12	35	27	8	9
瀬 谷 区	431	316	115	144	267	201	66	83	164	115	49	61
栄 区	56	54	2	2	40	40	-	-	16	14	2	2
泉 区	67	66	1	1	56	56	-	-	11	10	1	1
青 葉 区	48	31	17	17	26	18	8	8	22	13	9	9
都 筑 区	1 517	1 259	258	299	677	537	140	173	840	722	118	126
相 模 原 市	1 657	1 534	123	148	1 059	998	61	72	598	536	62	76
緑 区	379	277	102	109	217	177	40	43	162	100	62	66
中 央 区	51	45	6	6	36	33	3	3	15	12	3	3
南 区	183	133	50	50	110	88	22	22	73	45	28	28
横 須 賀 市	145	99	46	53	71	56	15	18	74	43	31	35
平 塚 市	92	77	15	15	66	61	5	5	26	16	10	10
鎌 倉 市	127	80	47	47	91	59	32	32	36	21	15	15
藤 沢 市	96	81	15	20	63	57	6	10	33	24	9	10
小 田 原 市	276	214	62	64	212	176	36	37	64	38	26	27
茅 ヶ 崎 市	30	28	2	2	21	21	-	-	9	7	2	2
逗 子 市	39	28	11	11	23	19	4	4	16	9	7	7
三 浦 市	7	6	1	1	4	4	-	-	3	2	1	1
秦 野 市	4	4	-	-	3	3	-	-	1	1	-	-
厚 木 市	28	20	8	8	19	14	5	5	9	6	3	3
大 和 市	278	228	50	50	238	204	34	34	40	24	16	16
伊 勢 原 市	163	142	21	32	105	100	5	6	58	42	16	26
海 老 名 市	47	32	15	15	35	29	6	6	12	3	9	9
座 間 市	109	109	-	-	88	88	-	-	21	21	-	-
綾 瀬 市	62	60	2	2	51	49	2	2	11	11	-	-
そ の 他 の 市 町 村	33	31	2	2	27	27	-	-	6	4	2	2
	38	34	4	4	32	29	3	3	6	5	1	1

1) 従業地・通学地「不詳」を含む。  
2) 他市区町村に従業・通学で、従業地・通学地「不詳」を含む。

居住地による 従業・通学地	総 数				男				女			
	総 数	15歳以上 就業者	15歳以上 通学者	(別掲) 15歳未満 通学者を含む	総 数	15歳以上 就業者	15歳以上 通学者	(別掲) 15歳未満 通学者を含む	総 数	15歳以上 就業者	15歳以上 通学者	(別掲) 15歳未満 通学者を含む
他 県	52 463	47 699	4 764	5 407	32 107	29 593	2 514	2 777	20 356	18 106	2 250	2 630
東 京 都	50 890	46 323	4 567	5 200	30 871	28 485	2 386	2 642	20 019	17 838	2 181	2 558
特 別 区	47 290	43 463	3 827	4 381	28 531	26 516	2 015	2 234	18 759	16 947	1 812	2 147
千代田区	5 535	5 237	298	332	3 528	3 376	152	162	2 007	1 861	146	170
中央区	3 306	3 298	8	9	2 165	2 159	6	6	1 141	1 139	2	3
港区	8 105	7 913	192	228	5 203	5 109	94	107	2 902	2 804	98	121
新宿区	3 034	2 758	276	293	1 840	1 686	154	166	1 194	1 072	122	127
文京区	802	616	186	200	498	407	91	97	304	209	95	103
台東区	432	419	13	13	297	292	5	5	135	127	8	8
墨田区	289	281	8	8	204	196	8	8	85	85	-	-
江東区	1 386	1 364	22	22	1 018	1 002	16	16	368	362	6	6
品川区	3 987	3 702	285	353	2 575	2 448	127	152	1 412	1 254	158	201
目黒区	2 309	2 001	308	361	1 249	1 041	208	231	1 060	960	100	130
大田区	3 264	3 023	241	268	2 264	2 126	138	149	1 000	897	103	119
世田谷区	7 213	6 124	1 089	1 328	3 341	2 774	567	655	3 872	3 350	522	673
渋谷区	5 297	4 759	538	562	2 860	2 595	265	271	2 437	2 164	273	291
中野区	373	321	52	57	227	203	24	29	146	118	28	28
杉並区	394	295	99	110	224	179	45	51	170	116	54	59
豊島区	700	597	103	117	411	356	55	60	289	241	48	57
北区	137	130	7	9	104	100	4	5	33	30	3	4
荒川区	69	61	8	10	50	43	7	9	19	18	1	1
板橋区	178	160	18	22	111	107	4	7	67	53	14	15
練馬区	115	97	18	20	78	69	9	11	37	28	9	9
足立区	131	105	26	26	93	77	16	16	38	28	10	10
葛飾区	83	64	19	19	61	49	12	12	22	15	7	7
江戸川区	151	138	13	14	130	122	8	9	21	16	5	5
八王子市	479	258	221	222	342	199	143	143	137	59	78	79
立川市	299	283	16	16	188	180	8	8	111	103	8	8
武蔵野市	139	108	31	32	81	62	19	19	58	46	12	13
三鷹市	88	80	8	11	65	62	3	3	23	18	5	8
青梅市	23	22	1	1	18	18	-	-	5	4	1	1
府中市	510	498	12	12	383	378	5	5	127	120	7	7
昭島市	52	51	1	1	47	47	-	-	5	4	1	1
調布市	271	223	48	58	165	148	17	20	106	75	31	38
町田市	591	426	165	192	326	260	66	78	265	166	99	114
小金井市	87	40	47	51	51	28	23	26	36	12	24	25
小平市	133	119	14	19	102	97	5	7	31	22	9	12
日野市	105	71	34	34	76	56	20	20	29	15	14	14
東村山市	20	20	-	-	14	14	-	-	6	6	-	-
国分寺市	64	48	16	22	48	37	11	15	16	11	5	7
国立市	102	61	41	52	61	36	25	34	41	25	16	18
福生市	5	5	-	-	3	3	-	-	2	2	-	-
狛江市	81	76	5	5	46	45	1	1	35	31	4	4
東大和市	8	8	-	-	8	8	-	-	-	-	-	-
清瀬市	11	8	3	3	8	7	1	1	3	1	2	2
東久留米市	10	10	-	-	9	9	-	-	1	1	-	-
武蔵村山市	8	8	-	-	6	6	-	-	2	2	-	-
多摩市	261	210	51	62	150	131	19	23	111	79	32	39
稲城市	161	145	16	16	85	85	-	-	76	60	16	16
羽村市	7	7	-	-	6	6	-	-	1	1	-	-
あきる野市	19	18	1	1	15	14	1	1	4	4	-	-
西東京市	57	48	9	9	33	29	4	4	24	19	5	5
その他の町村	9	9	-	-	4	4	-	-	5	5	-	-
茨城県	72	65	7	9	65	60	5	6	7	5	2	3
栃木県	40	36	4	4	35	33	2	2	5	3	2	2
群馬県	20	19	1	1	18	17	1	1	2	2	-	-
埼玉県	505	421	84	86	390	337	53	55	115	84	31	31
千葉県	495	426	69	69	345	301	44	44	150	125	25	25
山梨県	32	25	7	7	27	22	5	5	5	3	2	2
静岡県	50	46	4	4	47	43	4	4	3	3	-	-
その他の道府県	359	338	21	27	309	295	14	18	50	43	7	9

第2表 常住地による従業・通学市区町村、男女別15歳以上就業者数及び15歳以上通学者数(15歳未満通学者を含む通学者 - 特掲) - 宮前区

常住地による 従業・通学地	総 数				男				女			
	総 数	15歳以上 就業者	15歳以上 通学者	(別掲) 15歳未満 通学者を含む 通学者	総 数	15歳以上 就業者	15歳以上 通学者	(別掲) 15歳未満 通学者を含む 通学者	総 数	15歳以上 就業者	15歳以上 通学者	(別掲) 15歳未満 通学者を含む 通学者
宮前区	110 775	99 207	11 568	27 150	63 102	56 942	6 160	14 079	47 673	42 265	5 408	13 071
当地に常住する就業者・通学者 1)												
自  区  で  従  業  ・  通  学	25 976	24 499	1 477	14 256	11 085	10 310	775	7 331	14 891	14 189	702	6 925
自  宅	6 823	6 823	-	-	3 780	3 780	-	-	3 043	3 043	-	-
自  宅  外	19 153	17 676	1 477	14 256	7 305	6 530	775	7 331	11 848	11 146	702	6 925
自  市  内  他  区  で  従  業  ・  通  学	14 448	12 753	1 695	2 313	7 878	7 073	805	1 084	6 570	5 680	890	1 229
川  崎  区	1 587	1 543	44	58	1 235	1 217	18	22	352	326	26	36
幸  区	1 000	935	65	68	722	693	29	29	278	242	36	39
中  原  区	2 876	2 595	281	301	1 710	1 550	160	175	1 166	1 045	121	126
高  津  区	5 671	5 290	381	732	2 526	2 416	110	273	3 145	2 874	271	459
多  摩  区	2 232	1 548	684	822	1 142	785	357	403	1 090	763	327	419
麻  生  区	1 082	842	240	332	543	412	131	182	539	430	109	150
他  市  区  町  村  で  従  業  ・  通  学  2)	66 961	58 806	8 155	9 180	42 219	37 790	4 429	4 907	24 742	21 016	3 726	4 273
横  浜  市	16 324	13 900	2 424	2 793	9 468	8 120	1 348	1 559	6 856	5 780	1 076	1 234
横  浜  市	13 962	12 079	1 883	2 198	7 762	6 703	1 059	1 248	6 200	5 376	824	950
鶴  見  区	625	560	65	69	473	437	36	38	152	123	29	31
神  奈  川  区	722	509	213	237	506	372	134	154	216	137	79	83
西  区	898	853	45	48	614	586	28	30	284	267	17	18
中  区	810	741	69	93	521	488	33	50	289	253	36	43
南  区	92	73	19	25	61	52	9	13	31	21	10	12
保  土  ケ  谷  区	248	182	66	68	184	139	45	47	64	43	21	21
磯  子  区	95	91	4	4	82	80	2	2	13	11	2	2
金  沢  区	141	92	49	49	104	75	29	29	37	17	20	20
港  北  区	1 985	1 691	294	321	1 279	1 080	199	215	706	611	95	106
戸  塚  区	221	180	41	41	148	134	14	14	73	46	27	27
港  南  区	87	78	9	10	52	46	6	6	35	32	3	4
旭  区	192	166	26	33	135	116	19	25	57	50	7	8
緑  区	654	501	153	219	332	276	56	85	322	225	97	134
瀬  谷  区	97	89	8	8	73	67	6	6	24	22	2	2
栄  区	82	81	1	1	74	74	-	-	8	7	1	1
泉  区	56	32	24	24	34	24	10	10	22	8	14	14
青  葉  区	3 748	3 208	540	644	1 428	1 131	297	362	2 320	2 077	243	282
都  区	3 209	2 952	257	304	1 662	1 526	136	162	1 547	1 426	121	142
相  模  原  市	623	436	187	204	396	302	94	101	227	134	93	103
緑  区	64	56	8	8	44	40	4	4	20	16	4	4
中  央  区	272	195	77	80	196	146	50	51	76	49	27	29
南  区	287	185	102	116	156	116	40	46	131	69	62	70
横  須  賀  市	92	81	11	11	72	68	4	4	20	13	7	7
平  塚  市	164	87	77	77	133	76	57	57	31	11	20	20
鎌  倉  市	58	50	8	11	45	39	6	9	13	11	2	2
藤  沢  市	326	223	103	120	225	171	54	64	101	52	49	56
小  田  原  市	24	20	4	4	22	19	3	3	2	1	1	1
茅  ヶ  崎  市	33	25	8	8	24	21	3	3	9	4	5	5
逗  子  市	5	4	1	3	2	1	1	3	3	3	-	-
三  浦  市	3	3	-	-	2	2	-	-	1	1	-	-
秦  野  市	38	28	10	11	28	24	4	4	10	4	6	7
厚  木  市	365	314	51	52	303	272	31	31	62	42	20	21
大  和  市	306	252	54	67	188	173	15	15	118	79	39	52
伊  勢  原  市	49	34	15	15	36	25	11	11	13	9	4	4
海  老  名  市	126	123	3	3	105	105	-	-	21	18	3	3
座  間  市	61	58	3	3	47	46	1	1	14	12	2	2
南  足  柄  市	5	5	-	-	4	4	-	-	1	1	-	-
綾  瀬  市	33	28	5	5	28	24	4	4	5	4	1	1
そ の  他 の  市  町  村	51	50	1	1	46	45	1	1	5	5	-	-

1) 従業地・通学地「不詳」を含む。

2) 他市区町村に従業・通学で、従業地・通学地「不詳」を含む。

居住地による 従業・通学地	総 数				男				女			
	総 数	15歳以上 就業 者	15歳以上 通学 者	(別掲) 15歳未 満 通学者 を含む	総 数	15歳以上 就業 者	15歳以上 通学 者	(別掲) 15歳未 満 通学者 を含む	総 数	15歳以上 就業 者	15歳以上 通学 者	(別掲) 15歳未 満 通学者 を含む
他 県	49 695	44 027	5 668	6 316	32 123	29 079	3 044	3 308	17 572	14 948	2 624	3 008
東 京 都	47 989	42 551	5 438	6 081	30 709	27 802	2 907	3 166	17 280	14 749	2 531	2 915
特 別 区	44 436	40 068	4 368	4 948	28 424	26 084	2 340	2 560	16 012	13 984	2 028	2 388
千代田区	5 999	5 660	339	377	4 099	3 952	147	153	1 900	1 708	192	224
中央区	3 571	3 556	15	15	2 489	2 483	6	6	1 082	1 073	9	9
港区	7 532	7 264	268	341	5 161	5 028	133	158	2 371	2 236	135	183
新宿区	3 118	2 720	398	418	1 950	1 701	249	264	1 168	1 019	149	154
文京区	883	636	247	265	557	423	134	135	326	213	113	130
台東区	426	406	20	20	289	280	9	9	137	126	11	11
墨田区	313	304	9	9	231	225	6	6	82	79	3	3
江東区	1 363	1 338	25	27	1 056	1 042	14	16	307	296	11	11
品川区	3 378	3 066	312	365	2 359	2 192	167	192	1 019	874	145	173
目黒区	2 021	1 680	341	381	1 177	929	248	261	844	751	93	120
大田区	2 231	2 044	187	197	1 607	1 489	118	122	624	555	69	75
世田谷区	6 193	4 997	1 196	1 436	3 029	2 423	606	699	3 164	2 574	590	737
渋谷区	5 052	4 514	538	576	2 811	2 566	245	254	2 241	1 948	293	322
中野区	382	324	58	67	263	229	34	39	119	95	24	28
杉並区	402	283	119	128	257	194	63	66	145	89	56	62
豊島区	732	570	162	177	455	383	72	80	277	187	90	97
北区	129	119	10	10	98	93	5	5	31	26	5	5
荒川区	102	79	23	30	83	63	20	26	19	16	3	4
板橋区	167	146	21	22	115	107	8	9	52	39	13	13
練馬区	128	102	26	31	100	79	21	24	28	23	5	7
足立区	103	85	18	18	80	65	15	15	23	20	3	3
葛飾区	80	61	19	19	64	50	14	14	16	11	5	5
江戸川区	131	114	17	19	94	88	6	7	37	26	11	12
八王子市	552	262	290	291	371	191	180	180	181	71	110	111
立川市	210	199	11	11	154	145	9	9	56	54	2	2
武蔵野市	144	94	50	50	83	60	23	23	61	34	27	27
三鷹市	110	89	21	22	78	71	7	7	32	18	14	15
青梅市	15	14	1	1	13	13	-	-	2	1	1	1
府中市	316	290	26	27	243	233	10	10	73	57	16	17
昭島市	34	33	1	1	25	25	-	-	9	8	1	1
調布市	234	166	68	77	151	116	35	37	83	50	33	40
町田市	872	563	309	346	501	334	167	194	371	229	142	152
小金井市	110	46	64	65	61	28	33	34	49	18	31	31
小平市	70	49	21	22	38	34	4	5	32	15	17	17
日野市	94	63	31	31	56	46	10	10	38	17	21	21
東村山市	13	12	1	2	11	11	-	1	2	1	1	1
国分寺市	69	45	24	25	48	35	13	14	21	10	11	11
国立市	110	55	55	59	77	39	38	42	33	16	17	17
福生市	9	8	1	1	9	8	1	1	-	-	-	-
狛江市	97	95	2	2	59	58	1	1	38	37	1	1
東大和市	6	6	-	-	5	5	-	-	1	1	-	-
清瀬市	12	7	5	5	8	4	4	4	4	3	1	1
東久留米市	12	11	1	1	11	10	1	1	1	1	-	-
武蔵村山市	5	5	-	-	4	4	-	-	1	1	-	-
多摩市	246	184	62	68	145	120	25	27	101	64	37	41
稲城市	143	129	14	14	82	82	-	-	61	47	14	14
羽村市	3	2	1	1	3	2	1	1	-	-	-	-
あきる野市	9	7	2	2	8	7	1	1	1	-	1	1
西東京市	47	38	9	9	32	28	4	4	15	10	5	5
その他の町村	11	11	-	-	9	9	-	-	2	2	-	-
茨城県	56	49	7	7	51	48	3	3	5	1	4	4
栃木県	34	33	1	3	28	28	-	2	6	5	1	1
群馬県	27	26	1	1	24	23	1	1	3	3	-	-
埼玉県	533	420	113	114	422	362	60	61	111	58	53	53
千葉県	453	384	69	70	337	293	44	45	116	91	25	25
山梨県	26	20	6	6	21	18	3	3	5	2	3	3
静岡県	100	94	6	6	89	85	4	4	11	9	2	2
その他の道府県	477	450	27	28	442	420	22	23	35	30	5	5



第2表 常住地による従業・通学市区町村、男女別15歳以上就業者数及び15歳以上通学者数(15歳未満通学者を含む通学者 - 特掲) - 多摩区

常住地による 従業・通学地	総 数				男				女			
	総 数	15歳以上 就業者	15歳以上 通学者	(別掲) 15歳未満 通学者を含む 通学者	総 数	15歳以上 就業者	15歳以上 通学者	(別掲) 15歳未満 通学者を含む 通学者	総 数	15歳以上 就業者	15歳以上 通学者	(別掲) 15歳未満 通学者を含む 通学者
当地に常住する就業者・通学者 1)	106 340	94 565	11 775	24 331	61 180	54 578	6 602	13 062	45 160	39 987	5 173	11 269
自 区 で 従 業 ・ 通 学	28 129	23 782	4 347	14 978	13 477	10 844	2 633	8 111	14 652	12 938	1 714	6 867
自 宅	5 876	5 876	-	-	3 395	3 395	-	-	2 481	2 481	-	-
自 宅 外	22 253	17 906	4 347	14 978	10 082	7 449	2 633	8 111	12 171	10 457	1 714	6 867
自 市 内 他 区 で 従 業 ・ 通 学	14 139	13 092	1 047	1 567	7 809	7 329	480	739	6 330	5 763	567	828
川 崎 区	1 710	1 676	34	48	1 241	1 230	11	17	469	446	23	31
幸 区	1 233	1 200	33	34	929	913	16	17	304	287	17	17
中 原 区	2 802	2 543	259	264	1 809	1 671	138	143	993	872	121	121
高 津 区	3 330	3 161	169	315	1 682	1 599	83	153	1 648	1 562	86	162
宮 前 区	2 091	1 999	92	223	997	953	44	111	1 094	1 046	48	112
麻 生 区	2 973	2 513	460	683	1 151	963	188	298	1 822	1 550	272	385
他 市 区 町 村 で 従 業 ・ 通 学 2)	57 951	52 095	5 856	6 293	36 118	32 933	3 185	3 422	21 833	19 162	2 671	2 871
横 浜 市	9 277	7 978	1 299	1 381	6 291	5 595	696	747	2 986	2 383	603	634
横 浜 市	5 803	5 149	654	704	4 004	3 632	372	409	1 799	1 517	282	295
鶴 見 区	535	493	42	43	383	368	15	15	152	125	27	28
神 奈 川 区	521	388	133	135	375	284	91	93	146	104	42	42
西 区	698	681	17	17	466	460	6	6	232	221	11	11
中 区	538	525	13	18	373	365	8	10	165	160	5	8
南 区	46	42	4	4	34	33	1	1	12	9	3	3
保 土 ケ 谷 区	137	110	27	28	109	88	21	22	28	22	6	6
磯 子 区	81	81	-	-	77	77	-	-	4	4	-	-
金 沢 区	101	75	26	26	76	59	17	17	25	16	9	9
港 北 区	867	791	76	81	630	578	52	57	237	213	24	24
戸 塚 区	207	169	38	38	149	134	15	15	58	35	23	23
港 南 区	48	44	4	4	29	26	3	3	19	18	1	1
旭 区	106	86	20	20	81	66	15	15	25	20	5	5
緑 谷 区	236	203	33	39	146	133	13	16	90	70	20	23
瀬 谷 区	72	65	7	7	61	55	6	6	11	10	1	1
栄 区	57	56	1	1	48	47	1	1	9	9	-	-
泉 区	40	27	13	13	24	20	4	4	16	7	9	9
青 葉 区	841	706	135	159	461	390	71	91	380	316	64	68
都 筑 区	672	607	65	71	482	449	33	37	190	158	32	34
相 模 原 市	1 049	806	243	265	578	487	91	100	471	319	152	165
緑 区	161	141	20	21	103	94	9	9	58	47	11	12
中 央 区	407	314	93	95	270	225	45	47	137	89	48	48
南 区	481	351	130	149	205	168	37	44	276	183	93	105
横 須 賀 市	60	57	3	4	46	46	-	1	14	11	3	3
平 塚 市	191	102	89	90	131	73	58	59	60	29	31	31
鎌 倉 市	81	73	8	8	56	55	1	1	25	18	7	7
藤 沢 市	328	237	91	97	235	180	55	58	93	57	36	39
小 田 原 市	39	35	4	4	29	28	1	1	10	7	3	3
茅 ヶ 崎 市	27	21	6	6	12	10	2	2	15	11	4	4
逗 子 市	4	4	-	-	3	3	-	-	1	1	-	-
三 浦 市	1	1	-	-	1	1	-	-	-	-	-	-
秦 野 市	71	58	13	13	47	37	10	10	24	21	3	3
厚 木 市	773	665	108	108	572	506	66	66	201	159	42	42
大 和 市	237	211	26	27	136	127	9	9	101	84	17	18
伊 勢 原 市	108	79	29	29	65	48	17	17	43	31	12	12
海 老 名 市	255	244	11	12	188	183	5	5	67	61	6	7
座 間 市	114	108	6	6	81	77	4	4	33	31	2	2
南 足 柄 市	5	5	-	-	4	4	-	-	1	1	-	-
綾 瀬 市	51	49	2	2	38	36	2	2	13	13	-	-
そ の 他 の 市 町 村	80	74	6	6	65	62	3	3	15	12	3	3

1) 従業地・通学地「不詳」を含む。

2) 他市区町村に従業・通学で、従業地・通学地「不詳」を含む。

居住地による 従業・通学地	総 数				男				女			
	総 数	15歳以上 就業 者	15歳以上 通学 者	(別掲) 15歳未 満 通学者 を含む	総 数	15歳以上 就業 者	15歳以上 通学 者	(別掲) 15歳未 満 通学者 を含む	総 数	15歳以上 就業 者	15歳以上 通学 者	(別掲) 15歳未 満 通学者 を含む
他 県	47 790	43 269	4 521	4 870	29 264	26 794	2 470	2 652	18 526	16 475	2 051	2 218
東 京 都	46 327	41 988	4 339	4 686	28 107	25 751	2 356	2 538	18 220	16 237	1 983	2 148
特 別 区	35 617	32 742	2 875	3 066	22 271	20 630	1 641	1 740	13 346	12 112	1 234	1 326
千代田区	4 401	4 053	348	358	2 883	2 649	234	235	1 518	1 404	114	123
中央区	2 199	2 190	9	10	1 483	1 477	6	7	716	713	3	3
港区	4 851	4 732	119	125	3 234	3 167	67	71	1 617	1 565	52	54
新宿区	4 717	4 379	338	346	2 704	2 493	211	215	2 013	1 886	127	131
文京区	782	646	136	141	497	421	76	79	285	225	60	62
台東区	439	424	15	16	316	311	5	6	123	113	10	10
墨田区	220	217	3	3	161	159	2	2	59	58	1	1
江東区	984	975	9	9	750	746	4	4	234	229	5	5
品川区	2 063	1 958	105	110	1 462	1 414	48	53	601	544	57	57
目黒区	1 012	873	139	142	643	533	110	111	369	340	29	31
大田区	1 766	1 637	129	132	1 319	1 238	81	83	447	399	48	49
世田谷区	5 281	4 456	825	937	2 698	2 262	436	495	2 583	2 194	389	442
渋谷区	3 991	3 724	267	274	2 208	2 083	125	128	1 783	1 641	142	146
中野区	532	466	66	69	332	302	30	33	200	164	36	36
杉並区	722	552	170	181	465	356	109	112	257	196	61	69
豊島区	761	659	102	109	450	406	44	46	311	253	58	63
北区	166	155	11	11	127	119	8	8	39	36	3	3
荒川区	86	82	4	7	65	61	4	7	21	21	-	-
板橋区	191	165	26	27	131	123	8	8	60	42	18	19
練馬区	146	127	19	24	104	92	12	16	42	35	7	8
足立区	115	100	15	15	85	77	8	8	30	23	7	7
葛飾区	62	51	11	11	50	42	8	8	12	9	3	3
江戸川区	130	121	9	9	104	99	5	5	26	22	4	4
八王子市	980	620	360	371	618	410	208	218	362	210	152	153
立川市	626	569	57	59	363	338	25	27	263	231	32	32
武蔵野市	269	222	47	48	155	127	28	29	114	95	19	19
三鷹市	308	264	44	45	189	170	19	20	119	94	25	25
青梅市	62	59	3	4	49	47	2	2	13	12	1	2
府中市	1 309	1 283	26	28	874	862	12	13	435	421	14	15
昭島市	94	89	5	5	66	65	1	1	28	24	4	4
調布市	1 323	1 226	97	117	619	583	36	41	704	643	61	76
町田市	1 592	1 207	385	440	816	617	199	229	776	590	186	211
小金井市	130	83	47	49	93	60	33	34	37	23	14	15
小平市	196	164	32	36	139	134	5	9	57	30	27	27
日野市	283	219	64	64	195	154	41	41	88	65	23	23
東村山市	36	33	3	5	23	22	1	2	13	11	2	3
国分寺市	124	106	18	22	98	81	17	20	26	25	1	2
国立市	201	151	50	64	124	93	31	43	77	58	19	21
福生市	22	22	-	-	15	15	-	-	7	7	-	-
狛江市	660	656	4	4	304	304	-	-	356	352	4	4
東大和市	16	14	2	2	14	12	2	2	2	2	-	-
清瀬市	36	24	12	12	15	15	-	-	21	9	12	12
東久留米市	19	17	2	2	14	12	2	2	5	5	-	-
武蔵村山市	33	27	6	7	20	16	4	5	13	11	2	2
多摩市	1 088	966	122	152	465	426	39	48	623	540	83	104
稲城市	1 170	1 111	59	64	472	470	2	3	698	641	57	61
羽村市	16	16	-	-	13	13	-	-	3	3	-	-
あきる野市	17	13	4	5	14	11	3	4	3	2	1	1
西東京市	80	65	15	15	52	47	5	5	28	18	10	10
その他の町村	20	20	-	-	17	17	-	-	3	3	-	-
茨城県	62	51	11	11	55	47	8	8	7	4	3	3
栃木県	25	21	4	4	24	21	3	3	1	-	1	1
群馬県	32	31	1	1	28	27	1	1	4	4	-	-
埼玉県	633	541	92	94	482	432	50	50	151	109	42	44
千葉県	353	304	49	49	253	219	34	34	100	85	15	15
山梨県	29	26	3	3	25	23	2	2	4	3	1	1
静岡県	48	45	3	3	37	35	2	2	11	10	1	1
その他の道府県	281	262	19	19	253	239	14	14	28	23	5	5

第2表 常住地による従業・通学市区町村、男女別15歳以上就業者数及び15歳以上通学者数(15歳未満通学者を含む通学者 - 特掲) - 麻生区

常住地による 従業・通学地	総 数				男				女			
	総 数	15歳以上 就業者	15歳以上 通学者	(別掲) 15歳未満 通学者を含む 通学者	総 数	15歳以上 就業者	15歳以上 通学者	(別掲) 15歳未満 通学者を含む 通学者	総 数	15歳以上 就業者	15歳以上 通学者	(別掲) 15歳未満 通学者を含む 通学者
	麻 生 区											
当地に常住する就業者・通学者 1)	88 339	77 792	10 547	23 704	50 222	44 764	5 458	12 080	38 117	33 028	5 089	11 624
自 区 で 従 業 ・ 通 学	21 102	18 969	2 133	12 767	8 648	7 550	1 098	6 444	12 454	11 419	1 035	6 323
自 宅	5 365	5 365	-	-	2 913	2 913	-	-	2 452	2 452	-	-
自 宅 外	15 737	13 604	2 133	12 767	5 735	4 637	1 098	6 444	10 002	8 967	1 035	6 323
自 市 内 他 区 で 従 業 ・ 通 学	8 414	7 230	1 184	1 333	4 692	4 100	592	619	3 722	3 130	592	714
川 崎 区	597	584	13	13	462	455	7	7	135	129	6	6
幸 区	478	466	12	14	376	369	7	7	102	97	5	7
中 原 区	1 131	1 039	92	98	820	768	52	56	311	271	40	42
高 津 区	1 050	978	72	89	631	611	20	24	419	367	52	65
宮 前 区	1 448	1 379	69	73	745	718	27	28	703	661	42	45
多 摩 区	3 710	2 784	926	1 046	1 658	1 179	479	497	2 052	1 605	447	549
他 市 区 町 村 で 従 業 ・ 通 学 2)	55 984	49 021	6 963	7 931	35 160	31 538	3 622	4 130	20 824	17 483	3 341	3 801
県 内	11 847	9 865	1 982	2 241	7 462	6 390	1 072	1 230	4 385	3 475	910	1 011
横 浜 市	6 453	5 586	867	1 025	3 967	3 481	486	600	2 486	2 105	381	425
鶴 見 区	264	236	28	29	203	185	18	18	61	51	10	11
神 奈 川 区	373	280	93	103	282	220	62	70	91	60	31	33
西 区	539	519	20	21	377	364	13	13	162	155	7	8
中 区	440	430	10	20	328	322	6	14	112	108	4	6
南 区	37	31	6	6	23	22	1	1	14	9	5	5
保 土 ケ 谷 区	174	137	37	37	130	104	26	26	44	33	11	11
磯 子 区	46	46	-	-	39	39	-	-	7	7	-	-
金 沢 区	52	45	7	7	41	40	1	1	11	5	6	6
港 北 区	812	671	141	147	576	484	92	96	236	187	49	51
戸 塚 区	168	128	40	40	110	91	19	19	58	37	21	21
港 南 区	47	47	-	-	36	36	-	-	11	11	-	-
旭 区	137	105	32	36	95	71	24	27	42	34	8	9
緑 区	351	291	60	75	194	176	18	25	157	115	42	50
瀬 谷 区	79	74	5	6	54	53	1	2	25	21	4	4
栄 区	51	49	2	3	44	43	1	2	7	6	1	1
泉 区	53	37	16	16	22	21	1	1	31	16	15	15
青 葉 区	1 996	1 704	292	389	865	699	166	239	1 131	1 005	126	150
都 築 区	834	756	78	90	548	511	37	46	286	245	41	44
相 模 原 市	1 572	1 219	353	405	834	685	149	174	738	534	204	231
緑 区	199	171	28	28	109	100	9	9	90	71	19	19
中 央 区	583	467	116	127	350	295	55	59	233	172	61	68
南 区	790	581	209	250	375	290	85	106	415	291	124	144
横 須 賀 市	52	47	5	5	46	45	1	1	6	2	4	4
平 塚 市	256	145	111	111	186	104	82	82	70	41	29	29
鎌 倉 市	84	53	31	36	58	37	21	26	26	16	10	10
藤 沢 市	526	349	177	202	329	238	91	98	197	111	86	104
小 田 原 市	74	65	9	9	54	48	6	6	20	17	3	3
茅 ヶ 崎 市	60	50	10	10	43	39	4	4	17	11	6	6
逗 子 市	4	3	1	3	1	-	1	3	3	3	-	-
三 浦 市	3	3	-	-	3	3	-	-	-	-	-	-
秦 野 市	127	103	24	24	88	75	13	13	39	28	11	11
厚 木 市	1 202	1 040	162	163	919	810	109	110	283	230	53	53
大 和 市	397	313	84	97	234	202	32	34	163	111	52	63
伊 勢 原 市	199	128	71	73	116	78	38	40	83	50	33	33
海 老 名 市	417	391	26	26	293	283	10	10	124	108	16	16
座 間 市	209	178	31	31	129	112	17	17	80	66	14	14
南 足 柄 市	10	10	-	-	10	10	-	-	-	-	-	-
綾 瀬 市	84	75	9	9	64	59	5	5	20	16	4	4
そ の 他 の 市 町 村	118	107	11	12	88	81	7	7	30	26	4	5

1) 従業地・通学地「不詳」を含む。

2) 他市区町村に従業・通学で、従業地・通学地「不詳」を含む。

居住地による 従業・通学地	総 数				男				女			
	総 数	15歳以上 就業者	15歳以上 通学者	(別掲) 15歳未満 通学者を含む	総 数	15歳以上 就業者	15歳以上 通学者	(別掲) 15歳未満 通学者を含む	総 数	15歳以上 就業者	15歳以上 通学者	(別掲) 15歳未満 通学者を含む
他 県	43 486	38 550	4 936	5 630	27 268	24 744	2 524	2 865	16 218	13 806	2 412	2 765
東 京 都	41 896	37 161	4 735	5 419	25 926	23 533	2 393	2 726	15 970	13 628	2 342	2 693
特 別 区 部	31 423	28 591	2 832	3 167	20 900	19 410	1 490	1 673	10 523	9 181	1 342	1 494
千代田区	4 765	4 485	280	302	3 355	3 214	141	146	1 410	1 271	139	156
中央区	2 431	2 417	14	15	1 732	1 725	7	8	699	692	7	7
港区	4 826	4 684	142	168	3 425	3 350	75	92	1 401	1 334	67	76
新宿区	4 507	4 095	412	428	2 766	2 514	252	267	1 741	1 581	160	161
文京区	826	626	200	213	531	428	103	106	295	198	97	107
台東区	379	367	12	12	276	269	7	7	103	98	5	5
墨田区	203	198	5	6	159	156	3	4	44	42	2	2
江東区	885	868	17	18	720	710	10	11	165	158	7	7
品川区	1 454	1 394	60	65	1 120	1 093	27	32	334	301	33	33
目黒区	669	551	118	124	473	378	95	96	196	173	23	28
大田区	864	813	51	52	672	639	33	33	192	174	18	19
世田谷区	3 474	2 705	769	957	1 875	1 498	377	484	1 599	1 207	392	473
渋谷区	3 498	3 224	274	292	2 067	1 951	116	126	1 431	1 273	158	166
中野区	508	461	47	48	347	326	21	22	161	135	26	26
杉並区	581	445	136	158	332	273	59	66	249	172	77	92
豊島区	788	626	162	168	477	400	77	79	311	226	85	89
北区	137	127	10	10	94	89	5	5	43	38	5	5
荒川区	89	72	17	21	75	59	16	20	14	13	1	1
板橋区	189	155	34	34	126	117	9	9	63	38	25	25
練馬区	133	99	34	37	107	78	29	31	26	21	5	6
足立区	92	78	14	15	72	62	10	11	20	16	4	4
葛飾区	47	33	14	14	36	25	11	11	11	8	3	3
江戸川区	78	68	10	10	63	56	7	7	15	12	3	3
八王子市	1 079	659	420	453	646	395	251	268	433	264	169	185
立川市	291	284	7	7	197	195	2	2	94	89	5	5
武蔵野市	200	142	58	67	110	83	27	31	90	59	31	36
三鷹市	184	147	37	39	127	114	13	14	57	33	24	25
青梅市	24	22	2	2	21	19	2	2	3	3	-	-
府中市	565	542	23	24	418	407	11	11	147	135	12	13
昭島市	43	43	-	-	34	34	-	-	9	9	-	-
調布市	632	540	92	130	331	297	34	42	301	243	58	88
町田市	3 271	2 597	674	817	1 401	1 049	352	421	1 870	1 548	322	396
小金井市	84	37	47	48	57	26	31	31	27	11	16	17
小平市	99	83	16	18	72	69	3	3	27	14	13	15
日野市	231	184	47	47	157	125	32	32	74	59	15	15
東村山市	23	20	3	4	21	19	2	2	2	1	1	2
国分寺市	71	42	29	37	45	32	13	19	26	10	16	18
国立市	145	73	72	100	96	46	50	77	49	27	22	23
福生市	4	4	-	-	4	4	-	-	-	-	-	-
狛江市	362	355	7	8	164	162	2	2	198	193	5	6
東大和市	9	8	1	1	8	8	-	-	1	-	1	1
清瀬市	15	9	6	6	12	8	4	4	3	1	2	2
東久留米市	16	15	1	1	13	12	1	1	3	3	-	-
武蔵村山市	10	8	2	2	5	5	-	-	5	3	2	2
多摩市	1 893	1 655	238	307	625	565	60	73	1 268	1 090	178	234
稲城市	1 125	1 026	99	110	390	388	2	5	735	638	97	105
羽村市	8	8	-	-	7	7	-	-	1	1	-	-
あきる野市	12	10	2	4	9	7	2	4	3	3	-	-
西東京市	65	45	20	20	46	37	9	9	19	8	11	11
その他の町村	12	12	-	-	10	10	-	-	2	2	-	-
茨 城 県	73	60	13	13	63	57	6	6	10	3	7	7
栃 木 県	43	39	4	4	36	33	3	3	7	6	1	1
群 馬 県	33	31	2	2	28	27	1	1	5	4	1	1
埼 玉 県	543	454	89	96	449	390	59	66	94	64	30	30
千 葉 県	292	244	48	48	231	196	35	35	61	48	13	13
山 梨 県	40	33	7	7	28	26	2	2	12	7	5	5
静 岡 県	99	94	5	5	84	83	1	1	15	11	4	4
その他の道府県	467	434	33	36	423	399	24	25	44	35	9	11

第3表 従業地・通学地による常住市区町村、男女別15歳以上就業者数及び15歳以上通学者数(15歳未満通学者を含む通学者 - 特掲) - 市

従業地・通学地による常住地	総 数				男				女			
	総 数	15歳以上就業者	15歳以上通学者	(別掲)	総 数	15歳以上就業者	15歳以上通学者	(別掲)	総 数	15歳以上就業者	15歳以上通学者	(別掲)
				15歳未満通学者を含む通学者				15歳未満通学者を含む通学者				15歳未満通学者を含む通学者
	全				市							
本市で従業・通学する者 <sup>1)</sup>	573 830	528 970	44 860	138 850	339 636	316 204	23 432	71 267	234 194	212 766	21 428	67 583
自 市 町 村 に 常 住	291 968	269 887	22 081	101 048	147 111	135 495	11 616	51 969	144 857	134 392	10 465	49 079
自 区 に 常 住	206 409	192 519	13 890	90 129	98 883	91 323	7 560	46 725	107 526	101 196	6 330	43 404
自 宅 外	42 621	42 621	-	-	23 758	23 758	-	-	18 863	18 863	-	-
自 市 内 他 区 に 常 住	163 788	149 898	13 890	90 129	75 125	67 565	7 560	46 725	88 663	82 333	6 330	43 404
川 崎 区	85 559	77 368	8 191	10 919	48 228	44 172	4 056	5 244	37 331	33 196	4 135	5 675
幸 原 区	5 526	4 786	740	789	3 356	2 932	424	440	2 170	1 854	316	349
中 津 区	12 452	11 602	850	1 203	7 201	6 762	439	587	5 251	4 840	411	616
高 津 区	14 356	13 175	1 181	1 407	8 420	7 880	540	612	5 936	5 295	641	795
宮 前 区	16 224	14 730	1 494	2 307	8 872	8 096	776	1 163	7 352	6 634	718	1 144
多 摩 区	14 448	12 753	1 695	2 313	7 878	7 073	805	1 084	6 570	5 680	890	1 229
麻 生 区	14 139	13 092	1 047	1 567	7 809	7 329	480	739	6 330	5 763	567	828
他 市 区 町 村 に 常 住	8 414	7 230	1 184	1 333	4 692	4 100	592	619	3 722	3 130	592	714
横 浜 市 内	241 674	221 583	20 091	22 961	167 620	157 279	10 341	11 437	74 054	64 304	9 750	11 524
横 浜 市 鶴 見 区	139 421	129 314	10 107	11 537	95 452	90 167	5 285	5 916	43 969	39 147	4 822	5 621
神 奈 川 区	101 261	95 184	6 077	7 150	67 659	64 503	3 156	3 621	33 602	30 681	2 921	3 529
西 区	20 639	19 848	791	901	12 679	12 266	413	471	7 960	7 582	378	430
中 区	6 603	6 355	248	298	4 453	4 324	129	149	2 150	2 031	119	149
南 区	2 023	1 948	75	96	1 302	1 264	38	47	721	684	37	49
保 土 ヶ 谷 区	2 255	2 156	99	118	1 545	1 495	50	59	710	661	49	59
磯 子 区	3 716	3 575	141	150	2 669	2 580	89	97	1 047	995	52	53
金 沢 区	4 315	4 101	214	234	3 153	3 043	110	120	1 162	1 058	104	114
港 北 区	3 093	2 969	124	128	2 299	2 227	72	76	794	742	52	52
戸 塚 区	3 269	3 090	179	182	2 474	2 373	101	103	795	717	78	79
旭 区	11 906	11 180	726	865	7 512	7 137	375	428	4 394	4 043	351	437
緑 区	5 005	4 747	258	287	3 683	3 532	151	158	1 322	1 215	107	129
瀬 谷 区	3 765	3 591	174	189	2 771	2 676	95	101	994	915	79	88
栄 区	4 895	4 604	291	311	3 712	3 549	163	172	1 183	1 055	128	139
青 葉 区	4 957	4 570	387	449	3 516	3 324	192	215	1 441	1 246	195	234
都 区	2 035	1 887	148	171	1 550	1 463	87	103	485	424	61	68
相 模 原 区	1 801	1 700	101	111	1 366	1 319	47	52	435	381	54	59
緑 区	2 575	2 393	182	201	1 954	1 849	105	118	621	544	77	83
南 区	11 356	10 077	1 279	1 651	6 369	5 752	617	760	4 987	4 325	662	891
横 須 賀 市	7 053	6 393	660	808	4 652	4 330	322	392	2 401	2 063	338	416
鎌 倉 市	8 810	7 896	914	1 042	6 112	5 684	428	477	2 698	2 212	486	565
藤 沢 市	1 306	1 174	132	153	969	904	65	72	337	270	67	81
小 田 原 市	3 047	2 757	290	317	2 257	2 120	137	143	790	637	153	174
茅 ヶ 崎 市	4 457	3 965	492	572	2 886	2 660	226	262	1 571	1 305	266	310
逗 子 市	4 060	3 851	209	211	3 228	3 114	114	116	832	737	95	95
三 浦 市	1 607	1 440	167	174	1 240	1 139	101	104	367	301	66	70
厚 木 市	1 947	1 786	161	172	1 392	1 308	84	93	555	478	77	79
大 和 市	4 557	4 163	394	436	3 367	3 140	227	249	1 190	1 023	167	187
伊 勢 原 市	712	581	131	142	524	461	63	67	188	120	68	75
海 老 名 市	2 348	2 141	207	212	1 810	1 684	126	128	538	457	81	84
座 間 市	668	618	50	54	504	467	37	41	164	151	13	13
南 足 柄 市	336	318	18	19	276	267	9	10	60	51	9	9
綾 瀬 市	963	784	179	198	676	605	71	83	287	179	108	115
そ の 他 の 町 村	1 542	1 299	243	263	1 098	977	121	131	444	322	122	132
	3 869	3 518	351	389	2 607	2 438	169	184	1 262	1 080	182	205
	867	572	295	312	668	438	230	239	199	134	65	73
	1 552	1 376	176	193	1 160	1 068	92	99	392	308	84	94
	1 880	1 675	205	220	1 318	1 225	93	96	562	450	112	124
	118	86	32	32	85	68	17	17	33	18	15	15
	779	701	78	84	592	556	36	41	187	145	42	43
	1 545	1 325	220	234	1 136	1 025	111	120	409	300	109	114

1) 従業地・通学地「不詳」で、当地に常住している者を含む。

従業地・通学地 による常住地	総 数				男				女			
	総 数	15歳以上 就業者	15歳以上 通学者	(別掲)	総 数	15歳以上 就業者	15歳以上 通学者	(別掲)	総 数	15歳以上 就業者	15歳以上 通学者	(別掲)
				15歳未 通学者 を含む 通学者				15歳未 通学者 を含む 通学者				15歳未 通学者 を含む 通学者
他 県	102 253	92 269	9 984	11 424	72 168	67 112	5 056	5 521	30 085	25 157	4 928	5 903
東 京 都	76 319	69 851	6 468	7 866	50 769	47 674	3 095	3 543	25 550	22 177	3 373	4 323
特 別 区	43 143	39 593	3 550	4 319	28 756	27 091	1 665	1 890	14 387	12 502	1 885	2 429
千代田区	149	123	26	28	93	82	11	11	56	41	15	17
中央区	436	407	29	38	269	257	12	14	167	150	17	24
港区	842	784	58	71	507	478	29	33	335	306	29	38
新宿区	790	669	121	151	502	450	52	54	288	219	69	97
文京区	641	535	106	123	416	378	38	40	225	157	68	83
台東区	497	455	42	46	335	318	17	18	162	137	25	28
墨田区	751	683	68	71	557	517	40	43	194	166	28	28
江東区	1 533	1 394	139	150	1 123	1 050	73	79	410	344	66	71
品川区	3 784	3 617	167	195	2 449	2 372	77	95	1 335	1 245	90	100
目黒区	1 933	1 762	171	225	1 193	1 124	69	89	740	638	102	136
大田区	12 535	12 099	436	560	8 292	8 081	211	253	4 243	4 018	225	307
世田谷区	6 980	6 234	746	1 072	4 071	3 736	335	435	2 909	2 498	411	637
渋谷区	768	677	91	122	478	444	34	42	290	233	57	80
中野区	987	872	115	124	659	604	55	56	328	268	60	68
杉並区	1 852	1 600	252	288	1 234	1 128	106	109	618	472	146	179
豊島区	759	674	85	109	511	481	30	32	248	193	55	77
北区	906	820	86	90	686	634	52	52	220	186	34	38
荒川区	593	546	47	50	461	434	27	29	132	112	20	21
板橋区	1 165	1 025	140	149	877	812	65	65	288	213	75	84
練馬区	1 572	1 331	241	258	1 193	1 065	128	129	379	266	113	129
足立区	1 084	984	100	106	846	792	54	56	238	192	46	50
葛飾区	1 023	933	90	93	792	742	50	52	231	191	40	41
江戸川区	1 563	1 369	194	200	1 212	1 112	100	104	351	257	94	96
八王子市	3 069	2 723	346	405	2 232	2 062	170	192	837	661	176	213
立川市	892	807	85	101	678	640	38	39	214	167	47	62
武蔵野市	505	436	69	74	355	323	32	33	150	113	37	41
三鷹市	619	544	75	82	467	426	41	43	152	118	34	39
青梅市	313	270	43	44	253	231	22	22	60	39	21	22
府中市	2 765	2 589	176	205	2 037	1 957	80	89	728	632	96	116
昭島市	469	414	55	59	361	336	25	26	108	78	30	33
調布市	1 702	1 498	204	266	1 111	1 011	100	124	591	487	104	142
町田市	9 210	8 558	652	870	5 443	5 135	308	394	3 767	3 423	344	476
小金井市	454	389	65	65	330	304	26	26	124	85	39	39
小平市	585	507	78	82	458	412	46	47	127	95	32	35
日野市	1 138	1 024	114	142	897	834	63	69	241	190	51	73
東村山市	376	328	48	50	298	272	26	27	78	56	22	23
国分寺市	582	499	83	95	442	402	40	42	140	97	43	53
国立市	645	582	63	74	472	447	25	29	173	135	38	45
福生市	137	118	19	22	110	100	10	11	27	18	9	11
狛江市	1 549	1 375	174	214	887	796	91	101	662	579	83	113
東大和市	215	188	27	29	170	156	14	15	45	32	13	14
清瀬市	166	149	17	18	122	115	7	7	44	34	10	11
東久留米市	258	216	42	43	203	179	24	24	55	37	18	19
武蔵村山市	123	110	13	14	101	95	6	7	22	15	7	7
多摩市	2 205	2 032	173	231	1 346	1 261	85	110	859	771	88	121
稲城市	4 272	4 105	167	229	2 475	2 400	75	100	1 797	1 705	92	129
羽村市	168	142	26	27	145	129	16	16	23	13	10	11
あきる野市	169	149	20	21	135	128	7	7	34	21	13	14
西東京市	507	444	63	64	424	388	36	36	83	56	27	28
その他の町村	83	62	21	21	61	44	17	17	22	18	4	4
茨城県	1 327	1 122	205	207	1 130	1 022	108	109	197	100	97	98
栃木県	501	395	106	107	416	359	57	58	85	36	49	49
群馬県	346	223	123	123	258	186	72	72	88	37	51	51
埼玉県	10 091	8 827	1 264	1 284	8 237	7 545	692	697	1 854	1 282	572	587
千葉県	9 632	8 785	847	862	8 114	7 614	500	509	1 518	1 171	347	353
山梨県	246	165	81	81	190	146	44	44	56	19	37	37
静岡県	899	673	226	226	687	569	118	118	212	104	108	108
その他の道府県	2 892	2 228	664	668	2 367	1 997	370	371	525	231	294	297

第3表 従業地・通学地による常住市区町村、男女別15歳以上就業者数及び15歳以上通学者数(15歳未満通学者を含む通学者 - 特掲) - 川崎区

従業地・通学地による常住地	総 数				男				女			
	総 数	15歳以上就業者	15歳以上通学者	(別掲)15歳未満通学者を含む通学者	総 数	15歳以上就業者	15歳以上通学者	(別掲)15歳未満通学者を含む通学者	総 数	15歳以上就業者	15歳以上通学者	(別掲)15歳未満通学者を含む通学者
当地で従業・通学する者 1)	148 327	144 364	3 963	17 563	98 801	96 881	1 920	8 895	49 526	47 483	2 043	8 668
自 区 に 常 住	49 331	47 526	1 805	12 252	26 818	25 915	903	6 268	22 513	21 611	902	5 984
自 宅 外	6 452	6 452	-	-	3 689	3 689	-	-	2 763	2 763	-	-
自 市 内 他 区 に 常 住	42 879	41 074	1 805	12 252	23 129	22 226	903	6 268	19 750	18 848	902	5 984
幸 区	18 578	18 006	572	730	12 440	12 179	261	331	6 138	5 827	311	399
中 原 区	7 261	7 004	257	324	4 322	4 200	122	152	2 939	2 804	135	172
高 津 区	4 637	4 503	134	172	3 173	3 114	59	75	1 464	1 389	75	97
宮 前 区	2 786	2 696	90	115	2 007	1 963	44	58	779	733	46	57
多 摩 区	1 587	1 543	44	58	1 235	1 217	18	22	352	326	26	36
麻 生 区	1 710	1 676	34	48	1 241	1 230	11	17	469	446	23	31
他 市 区 町 村 に 常 住	597	584	13	13	462	455	7	7	135	129	6	6
川 崎 区	73 563	72 421	1 142	1 215	54 894	54 347	547	582	18 669	18 074	595	633
横 浜 市	49 947	49 239	708	757	36 585	36 266	319	349	13 362	12 973	389	408
鶴 見 区	39 440	38 886	554	596	28 125	27 872	253	280	11 315	11 014	301	316
神 奈 川 区	12 466	12 177	289	317	7 843	7 713	130	153	4 623	4 464	159	164
西 区	3 100	3 064	36	38	2 166	2 154	12	12	934	910	24	26
中 区	927	916	11	14	595	590	5	6	332	326	6	8
南 区	1 124	1 108	16	16	809	801	8	8	315	307	8	8
保 土 ヶ 谷 区	2 026	2 008	18	18	1 479	1 472	7	7	547	536	11	11
磯 子 区	1 946	1 931	15	15	1 485	1 474	11	11	461	457	4	4
金 沢 区	1 600	1 588	12	12	1 217	1 207	10	10	383	381	2	2
港 北 区	1 682	1 664	18	18	1 303	1 294	9	9	379	370	9	9
戸 塚 区	2 737	2 701	36	38	2 014	1 993	21	22	723	708	15	16
港 南 区	2 001	1 989	12	13	1 499	1 493	6	6	502	496	6	7
旭 区	1 879	1 870	9	11	1 423	1 418	5	5	456	452	4	6
緑 区	2 034	2 018	16	17	1 632	1 629	3	4	402	389	13	13
瀬 谷 区	1 184	1 169	15	17	931	926	5	5	253	243	10	12
栄 区	808	796	12	12	648	642	6	6	160	154	6	6
泉 区	794	784	10	10	613	611	2	2	181	173	8	8
青 葉 区	1 040	1 032	8	8	810	808	2	2	230	224	6	6
都 筑 区	976	965	11	12	757	750	7	8	219	215	4	4
相 模 原 市	1 116	1 106	10	10	901	897	4	4	215	209	6	6
緑 区	1 183	1 164	19	20	1 003	995	8	9	180	169	11	11
中 央 区	186	182	4	4	156	156	-	-	30	26	4	4
南 区	468	458	10	10	410	403	7	7	58	55	3	3
横 須 賀 市	529	524	5	6	437	436	1	2	92	88	4	4
平 塚 市	2 289	2 258	31	31	1 869	1 858	11	11	420	400	20	20
鎌 倉 市	602	595	7	7	480	476	4	4	122	119	3	3
藤 沢 市	714	708	6	6	534	530	4	4	180	178	2	2
小 田 原 市	1 494	1 476	18	19	1 156	1 148	8	9	338	328	10	10
茅 ヶ 崎 市	196	189	7	7	153	152	1	1	43	37	6	6
逗 子 市	921	912	9	9	725	719	6	6	196	193	3	3
三 浦 市	278	275	3	4	211	209	2	3	67	66	1	1
秦 野 市	200	197	3	3	167	167	-	-	33	30	3	3
厚 木 市	122	115	7	9	101	97	4	4	21	18	3	5
大 和 市	217	209	8	8	180	178	2	2	37	31	6	6
伊 勢 原 市	773	764	9	9	625	620	5	5	148	144	4	4
海 老 名 市	105	103	2	3	85	83	2	2	20	20	-	1
座 間 市	378	374	4	4	329	328	1	1	49	46	3	3
南 足 柄 市	297	293	4	5	241	238	3	3	56	55	1	2
綾 瀬 市	14	13	1	1	11	10	1	1	3	3	-	-
そ の 他 の 町 村	234	230	4	4	201	201	-	-	33	29	4	4
	490	478	12	12	389	385	4	4	101	93	8	8

1) 従業地・通学地「不詳」で、当地に常住している者を含む。

従業地・通学地 による常住地	総 数				男				女			
	総 数	15歳以上 就業者	15歳以上 通学者	(別掲) 15歳未 満通学 者を含む 通学者	総 数	15歳以上 就業者	15歳以上 通学者	(別掲) 15歳未 満通学 者を含む 通学者	総 数	15歳以上 就業者	15歳以上 通学者	(別掲) 15歳未 満通学 者を含む 通学者
他 県	23 616	23 182	434	458	18 309	18 081	228	233	5 307	5 101	206	225
東 京 都	16 503	16 254	249	271	12 064	11 938	126	131	4 439	4 316	123	140
特 別 区 部	12 964	12 799	165	178	9 184	9 095	89	92	3 780	3 704	76	86
千代田区	33	32	1	1	22	21	1	1	11	11	-	-
中央区	137	135	2	3	85	84	1	1	52	51	1	2
港区	234	232	2	2	140	138	2	2	94	94	-	-
新宿区	156	150	6	7	111	111	-	-	45	39	6	7
文京区	129	126	3	6	94	93	1	1	35	33	2	5
台東区	140	137	3	3	103	103	-	-	37	34	3	3
墨田区	192	189	3	3	155	152	3	3	37	37	-	-
江東区	431	420	11	12	326	322	4	4	105	98	7	8
品川区	1 282	1 270	12	13	864	860	4	5	418	410	8	8
目黒区	381	374	7	7	250	246	4	4	131	128	3	3
大田区	6 093	6 050	43	45	4 140	4 114	26	27	1 953	1 936	17	18
世田谷区	906	898	8	10	651	645	6	7	255	253	2	3
渋谷区	134	133	1	1	89	88	1	1	45	45	-	-
中野区	203	199	4	5	143	141	2	2	60	58	2	3
杉並区	310	300	10	10	228	221	7	7	82	79	3	3
豊島区	153	149	4	5	111	109	2	2	42	40	2	3
北区	241	237	4	4	190	186	4	4	51	51	-	-
荒川区	171	170	1	1	140	139	1	1	31	31	-	-
板橋区	275	270	5	5	234	232	2	2	41	38	3	3
練馬区	295	285	10	10	238	233	5	5	57	52	5	5
足立区	290	286	4	4	233	231	2	2	57	55	2	2
葛飾区	314	307	7	7	260	255	5	5	54	52	2	2
江戸川区	464	450	14	14	377	371	6	6	87	79	8	8
八王子市	347	341	6	7	296	292	4	4	51	49	2	3
立川市	122	118	4	4	111	109	2	2	11	9	2	2
武蔵野市	75	74	1	2	59	58	1	1	16	16	-	1
三鷹市	83	80	3	3	66	66	-	-	17	14	3	3
青梅市	44	43	1	1	39	39	-	-	5	4	1	1
府中市	304	297	7	7	241	239	2	2	63	58	5	5
昭島市	69	66	3	3	60	59	1	1	9	7	2	2
調布市	214	206	8	11	160	158	2	3	54	48	6	8
町田市	828	817	11	14	687	681	6	7	141	136	5	7
小金井市	67	64	3	3	54	54	-	-	13	10	3	3
小平市	71	69	2	2	56	55	1	1	15	14	1	1
日野市	161	156	5	5	134	130	4	4	27	26	1	1
東村山市	47	44	3	3	39	38	1	1	8	6	2	2
国分寺市	68	66	2	2	52	52	-	-	16	14	2	2
国立市	76	74	2	2	58	58	-	-	18	16	2	2
福生市	20	19	1	1	17	16	1	1	3	3	-	-
狛江市	147	144	3	3	109	107	2	2	38	37	1	1
東大和市	23	22	1	1	21	20	1	1	2	2	-	-
清瀬市	33	31	2	2	24	24	-	-	9	7	2	2
東久留米市	42	40	2	2	34	32	2	2	8	8	-	-
武蔵村山市	12	12	-	-	9	9	-	-	3	3	-	-
多摩市	159	156	3	3	129	127	2	2	30	29	1	1
稲城市	377	373	4	4	292	291	1	1	85	82	3	3
羽村市	25	24	1	2	21	21	-	-	4	3	1	2
あきる野市	28	27	1	1	25	24	1	1	3	3	-	-
西東京市	89	84	5	5	80	77	3	3	9	7	2	2
その他の町村	8	8	-	-	7	7	-	-	1	1	-	-
茨 城 県	275	265	10	10	250	247	3	3	25	18	7	7
栃 木 県	87	83	4	4	77	76	1	1	10	7	3	3
群 馬 県	57	54	3	3	47	44	3	3	10	10	-	-
埼 玉 県	2 342	2 270	72	73	2 047	2 005	42	42	295	265	30	31
千 葉 県	3 355	3 300	55	56	2 935	2 905	30	30	420	395	25	26
山 梨 県	22	21	1	1	20	19	1	1	2	2	-	-
静 岡 県	167	153	14	14	133	126	7	7	34	27	7	7
その他の道府県	808	782	26	26	736	721	15	15	72	61	11	11



第3表 従業地・通学地による常住市区町村、男女別15歳以上就業者数及び15歳以上通学者数(15歳未満通学者を含む通学者 - 特掲) - 幸区

従業地・通学地による常住地	総数				男				女			
	総数	15歳以上就業者	15歳以上通学者	(別掲)15歳未満通学者を含む通学者	総数	15歳以上就業者	15歳以上通学者	(別掲)15歳未満通学者を含む通学者	総数	15歳以上就業者	15歳以上通学者	(別掲)15歳未満通学者を含む通学者
幸区	79 679	77 354	2 325	11 749	52 552	51 350	1 202	6 023	27 127	26 004	1 123	5 726
幸区内に常住する者 1)	21 181	20 218	963	8 834	10 264	9 764	500	4 514	10 917	10 454	463	4 320
幸区内に住宅外に常住する者	4 344	4 344	-	-	2 426	2 426	-	-	1 918	1 918	-	-
幸区内に住宅外に常住する者	16 837	15 874	963	8 834	7 838	7 338	500	4 514	8 999	8 536	463	4 320
幸区内に住宅外に常住する者	10 872	10 338	534	550	6 942	6 651	291	295	3 930	3 687	243	255
川崎区	2 734	2 517	217	221	1 528	1 393	135	135	1 206	1 124	82	86
中原区	3 693	3 568	125	130	2 207	2 149	58	61	1 486	1 419	67	69
高津区	1 734	1 652	82	83	1 180	1 134	46	46	554	518	36	37
宮前区	1 000	935	65	68	722	693	29	29	278	242	36	39
多摩区	1 233	1 200	33	34	929	913	16	17	304	287	17	17
麻生区	478	466	12	14	376	369	7	7	102	97	5	7
他市区町村に常住する者	43 718	43 128	590	641	33 003	32 720	283	306	10 715	10 408	307	335
市内に常住する者	24 867	24 466	401	435	17 790	17 595	195	213	7 077	6 871	206	222
横浜市	18 816	18 507	309	339	12 951	12 797	154	171	5 865	5 710	155	168
鶴見区	4 687	4 552	135	154	2 557	2 493	64	76	2 130	2 059	71	78
神奈川区	1 274	1 260	14	14	863	858	5	5	411	402	9	9
西区	434	431	3	3	286	284	2	2	148	147	1	1
南区	471	462	9	10	300	295	5	6	171	167	4	4
保土ヶ谷区	690	681	9	9	460	454	6	6	230	227	3	3
磯子区	885	878	7	7	646	641	5	5	239	237	2	2
金沢区	713	706	7	7	531	529	2	2	182	177	5	5
金沢区	665	656	9	9	483	480	3	3	182	176	6	6
港北区	2 186	2 159	27	32	1 536	1 521	15	18	650	638	12	14
戸塚区	1 316	1 304	12	12	991	985	6	6	325	319	6	6
港南区	804	788	16	16	586	578	8	8	218	210	8	8
旭区	945	932	13	13	701	692	9	9	244	240	4	4
緑谷区	693	682	11	11	553	550	3	3	140	132	8	8
瀬谷区	367	361	6	6	281	278	3	3	86	83	3	3
栄区	453	451	2	3	358	356	2	2	95	95	-	1
泉区	605	603	2	2	477	476	1	1	128	127	1	1
青葉区	812	798	14	16	668	662	6	7	144	136	8	9
都筑区	816	803	13	15	674	665	9	9	142	138	4	6
相模原市	837	827	10	11	708	703	5	5	129	124	5	6
緑区	139	138	1	1	125	124	1	1	14	14	-	-
中央区	299	294	5	5	252	249	3	3	47	45	2	2
南区	399	395	4	5	331	330	1	1	68	65	3	4
横須賀市	782	766	16	16	601	595	6	6	181	171	10	10
平塚市	360	353	7	8	294	288	6	6	66	65	1	2
鎌倉市	491	488	3	3	370	368	2	2	121	120	1	1
藤沢市	1 015	1 002	13	14	779	777	2	3	236	225	11	11
小田原市	131	129	2	2	107	106	1	1	24	23	1	1
茅ヶ崎市	531	524	7	7	422	419	3	3	109	105	4	4
逗子市	150	149	1	1	110	109	1	1	40	40	-	-
三浦市	56	54	2	2	44	44	-	-	12	10	2	2
秦野市	119	114	5	6	92	90	2	2	27	24	3	4
厚木市	197	194	3	3	162	162	-	-	35	32	3	3
大和市	414	407	7	7	336	332	4	4	78	75	3	3
伊勢原市	80	78	2	2	74	73	1	1	6	5	1	1
海老名市	256	252	4	4	217	214	3	3	39	38	1	1
座間市	219	217	2	2	188	187	1	1	31	30	1	1
南足柄市	21	20	1	1	19	18	1	1	2	2	-	-
綾瀬市	103	103	-	-	88	88	-	-	15	15	-	-
その他の町村	289	282	7	7	228	225	3	3	61	57	4	4

1) 従業地・通学地「不詳」で、当地に常住している者を含む。

従業地・通学地 による常住地	総 数				男				女			
	総 数	15歳以上 就業者	15歳以上 通学者	(別掲) 15歳未満 通学者を 含む	総 数	15歳以上 就業者	15歳以上 通学者	(別掲) 15歳未満 通学者を 含む	総 数	15歳以上 就業者	15歳以上 通学者	(別掲) 15歳未満 通学者を 含む
他 県	18 851	18 662	189	206	15 213	15 125	88	93	3 638	3 537	101	113
東 京 都	12 579	12 478	101	115	9 617	9 580	37	42	2 962	2 898	64	73
特 別 区	8 553	8 485	68	76	6 164	6 141	23	23	2 389	2 344	45	53
千代田区	34	34	-	-	22	22	-	-	12	12	-	-
中央区	105	103	2	2	67	67	-	-	38	36	2	2
港区	206	205	1	1	144	144	-	-	62	61	1	1
新宿区	144	142	2	2	103	102	1	1	41	40	1	1
文京区	141	139	2	2	105	105	-	-	36	34	2	2
台東区	133	133	-	-	87	87	-	-	46	46	-	-
墨田区	180	180	-	-	142	142	-	-	38	38	-	-
江東区	403	401	2	2	311	310	1	1	92	91	1	1
品川区	831	828	3	3	570	568	2	2	261	260	1	1
目黒区	322	319	3	4	230	230	-	-	92	89	3	4
大田区	2 627	2 619	8	9	1 708	1 707	1	1	919	912	7	8
世田谷区	834	817	17	20	590	582	8	8	244	235	9	12
渋谷区	119	116	3	4	82	81	1	1	37	35	2	3
中野区	189	188	1	1	137	137	-	-	52	51	1	1
杉並区	355	350	5	6	288	287	1	1	67	63	4	5
豊島区	157	156	1	1	119	119	-	-	38	37	1	1
北区	227	226	1	1	176	176	-	-	51	50	1	1
荒川区	145	142	3	3	116	115	1	1	29	27	2	2
板橋区	206	202	4	4	159	158	1	1	47	44	3	3
練馬区	340	338	2	2	289	288	1	1	51	50	1	1
足立区	251	247	4	5	204	202	2	2	47	45	2	3
葛飾区	246	245	1	1	209	208	1	1	37	37	-	-
江戸川区	358	355	3	3	306	304	2	2	52	51	1	1
八王子市	381	380	1	1	338	338	-	-	43	42	1	1
立川市	169	168	1	1	148	148	-	-	21	20	1	1
武蔵野市	106	103	3	3	83	83	-	-	23	20	3	3
三鷹市	113	109	4	4	91	88	3	3	22	21	1	1
青梅市	98	98	-	-	93	93	-	-	5	5	-	-
府中市	572	568	4	6	492	490	2	4	80	78	2	2
昭島市	86	85	1	1	71	70	1	1	15	15	-	-
調布市	197	192	5	5	158	155	3	3	39	37	2	2
町田市	571	569	2	3	479	478	1	2	92	91	1	1
小金井市	103	102	1	1	91	90	1	1	12	12	-	-
小平市	116	116	-	-	105	105	-	-	11	11	-	-
日野市	179	178	1	2	162	162	-	1	17	16	1	1
東村山市	82	82	-	-	75	75	-	-	7	7	-	-
国分寺市	115	115	-	1	101	101	-	-	14	14	-	1
国立市	110	108	2	2	97	97	-	-	13	11	2	2
福生市	22	22	-	-	19	19	-	-	3	3	-	-
狛江市	102	99	3	3	69	68	1	1	33	31	2	2
東大和市	31	31	-	-	31	31	-	-	-	-	-	-
清瀬市	38	37	1	1	31	30	1	1	7	7	-	-
東久留米市	50	50	-	-	49	49	-	-	1	1	-	-
武蔵村山市	12	12	-	-	11	11	-	-	1	1	-	-
多摩市	146	144	2	2	130	129	1	1	16	15	1	1
稲城市	416	416	-	1	334	334	-	1	82	82	-	-
羽村市	48	46	2	2	44	44	-	-	4	2	2	2
あきる野市	27	27	-	-	26	26	-	-	1	1	-	-
西東京市	126	126	-	-	117	117	-	-	9	9	-	-
その他の町村	10	10	-	-	8	8	-	-	2	2	-	-
茨城県	493	485	8	9	459	454	5	5	34	31	3	4
栃木県	104	102	2	2	98	98	-	-	6	4	2	2
群馬県	45	43	2	2	41	40	1	1	4	3	1	1
埼玉県	2 529	2 498	31	32	2 246	2 226	20	20	283	272	11	12
千葉県	2 390	2 368	22	23	2 103	2 090	13	13	287	278	9	10
山梨県	31	30	1	1	30	29	1	1	1	1	-	-
静岡県	195	191	4	4	175	173	2	2	20	18	2	2
その他の道府県	485	467	18	18	444	435	9	9	41	32	9	9

第3表 従業地・通学地による常住市区町村、男女別15歳以上就業者数及び15歳以上通学者数(15歳未満通学者を含む通学者 - 特掲) - 中原区

従業地・通学地による常住地	総 数				男				女			
	総 数	15歳以上就業者	15歳以上通学者	(別掲)	総 数	15歳以上就業者	15歳以上通学者	(別掲)	総 数	15歳以上就業者	15歳以上通学者	(別掲)
				15歳未満通学者を含む通学者				15歳未満通学者を含む通学者				15歳未満通学者を含む通学者
当地で従業・通学する者 1)	100 143	94 326	5 817	20 997	61 025	57 264	3 761	11 870	39 118	37 062	2 056	9 127
自 区 に 常 住	32 860	31 185	1 675	14 214	15 748	14 812	936	7 522	17 112	16 373	739	6 692
自 宅 外 住	7 027	7 027	-	-	3 809	3 809	-	-	3 218	3 218	-	-
自 市 内 他 区 に 常 住	25 833	24 158	1 675	14 214	11 939	11 003	936	7 522	13 894	13 155	739	6 692
川 崎 区	18 361	16 667	1 694	2 340	10 374	9 418	956	1 286	7 987	7 249	738	1 054
幸 津 区	1 520	1 212	308	324	988	799	189	201	532	413	119	123
高 津 区	3 376	3 088	288	523	1 802	1 624	178	286	1 574	1 464	110	237
宮 前 区	6 656	6 190	466	830	3 245	3 006	239	425	3 411	3 184	227	405
多 摩 区	2 876	2 595	281	301	1 710	1 550	160	175	1 166	1 045	121	126
麻 生 区	2 802	2 543	259	264	1 809	1 671	138	143	993	872	121	121
他 市 区 町 村 に 常 住	1 131	1 039	92	98	820	768	52	56	311	271	40	42
他 市 区 町 村 に 常 住	41 568	39 482	2 086	2 425	30 429	28 769	1 660	1 956	11 139	10 713	426	469
横 浜 市	23 142	21 676	1 466	1 668	16 199	15 046	1 153	1 334	6 943	6 630	313	334
鶴 見 区	17 942	16 789	1 153	1 326	12 033	11 147	886	1 039	5 909	5 642	267	287
神 奈 川 区	2 014	1 852	162	184	1 303	1 176	127	144	711	676	35	40
西 区	1 253	1 185	68	86	794	741	53	68	459	444	15	18
中 区	367	347	20	28	237	222	15	23	130	125	5	5
南 区	343	326	17	23	231	217	14	20	112	109	3	3
保 土 ケ 谷 区	504	469	35	43	374	343	31	38	130	126	4	5
磯 子 区	701	659	42	50	494	456	38	44	207	203	4	6
金 沢 区	368	352	16	20	256	242	14	18	112	110	2	2
港 北 区	451	420	31	33	359	331	28	30	92	89	3	3
戸 塚 区	4 425	4 160	265	300	2 460	2 287	173	203	1 965	1 873	92	97
港 南 区	829	776	53	59	597	550	47	53	232	226	6	6
旭 区	528	500	28	34	384	360	24	30	144	140	4	4
緑 谷 区	769	716	53	55	577	532	45	47	192	184	8	8
瀬 谷 区	1 090	1 036	54	60	823	784	39	45	267	252	15	15
栄 区	284	270	14	17	225	212	13	16	59	58	1	1
泉 区	253	237	16	21	194	179	15	20	59	58	1	1
青 葉 区	377	351	26	32	291	269	22	28	86	82	4	4
都 筑 区	1 696	1 572	124	137	1 229	1 131	98	109	467	441	26	28
相 模 原 市	1 690	1 561	129	144	1 205	1 115	90	103	485	446	39	41
緑 区	1 393	1 348	45	47	1 155	1 121	34	36	238	227	11	11
中 央 区	231	227	4	4	203	200	3	3	28	27	1	1
南 区	544	528	16	16	462	451	11	11	82	77	5	5
横 須 賀 市	618	593	25	27	490	470	20	22	128	123	5	5
平 塚 市	495	459	36	38	397	366	31	33	98	93	5	5
鎌 倉 市	199	188	11	13	153	143	10	12	46	45	1	1
藤 沢 市	322	301	21	27	232	215	17	23	90	86	4	4
小 田 原 市	620	572	48	55	483	441	42	48	137	131	6	7
茅 ヶ 崎 市	82	76	6	6	70	64	6	6	12	12	-	-
逗 子 市	315	288	27	27	253	229	24	24	62	59	3	3
三 浦 市	118	107	11	14	88	77	11	14	30	30	-	-
秦 野 市	33	32	1	2	30	29	1	2	3	3	-	-
厚 木 市	87	85	2	3	75	74	1	2	12	11	1	1
大 和 市	197	180	17	18	162	145	17	18	35	35	-	-
伊 勢 原 市	525	495	30	30	404	377	27	27	121	118	3	3
海 老 名 市	62	57	5	5	53	50	3	3	9	7	2	2
座 間 市	199	187	12	12	164	153	11	11	35	34	1	1
南 足 柄 市	243	233	10	11	199	192	7	8	44	41	3	3
綾 瀬 市	11	10	1	1	8	7	1	1	3	3	-	-
そ の 他 の 町 村	102	92	10	10	88	78	10	10	14	14	-	-
	197	177	20	23	152	138	14	17	45	39	6	6

1) 従業地・通学地「不詳」で、当地に常住している者を含む。

従業地・通学地 による常住地	総 数				男				女			
	総 数	15歳以上 就業者	15歳以上 通学者	(別掲) 15歳未満 通学者を 含む	総 数	15歳以上 就業者	15歳以上 通学者	(別掲) 15歳未満 通学者を 含む	総 数	15歳以上 就業者	15歳以上 通学者	(別掲) 15歳未満 通学者を 含む
他 県	18 426	17 806	620	757	14 230	13 723	507	622	4 196	4 083	113	135
東 京 都	13 612	13 162	450	576	10 022	9 640	382	486	3 590	3 522	68	90
特 別 区	8 218	7 879	339	442	5 668	5 373	295	383	2 550	2 506	44	59
千代田区	20	19	1	1	13	12	1	1	7	7	-	-
中央区	91	85	6	8	61	57	4	6	30	28	2	2
港区	177	170	7	10	99	92	7	9	78	78	-	1
新宿区	128	122	6	9	87	82	5	6	41	40	1	3
文京区	119	116	3	5	82	79	3	4	37	37	-	1
台東区	109	103	6	8	76	71	5	6	33	32	1	2
墨田区	168	158	10	13	135	125	10	13	33	33	-	-
江東区	285	272	13	17	215	203	12	16	70	69	1	1
品川区	856	823	33	44	543	513	30	41	313	310	3	3
目黒区	555	528	27	38	329	307	22	30	226	221	5	8
大田区	2 030	1 948	82	113	1 381	1 304	77	107	649	644	5	6
世田谷区	1 307	1 258	49	63	815	773	42	53	492	485	7	10
渋谷区	152	146	6	8	105	101	4	6	47	45	2	2
中野区	212	206	6	6	153	148	5	5	59	58	1	1
杉並区	318	309	9	10	228	220	8	9	90	89	1	1
豊島区	142	137	5	6	105	102	3	4	37	35	2	2
北区	178	169	9	9	147	141	6	6	31	28	3	3
荒川区	126	121	5	8	103	98	5	7	23	23	-	1
板橋区	264	249	15	16	209	198	11	11	55	51	4	5
練馬区	305	290	15	17	245	232	13	14	60	58	2	3
足立区	209	203	6	7	167	162	5	6	42	41	1	1
葛飾区	192	191	1	3	143	142	1	3	49	49	-	-
江戸川区	275	256	19	23	227	211	16	20	48	45	3	3
八王子市	563	555	8	11	473	467	6	8	90	88	2	3
立川市	191	186	5	5	148	145	3	3	43	41	2	2
武蔵野市	99	94	5	7	72	69	3	3	27	25	2	4
三鷹市	107	104	3	4	87	85	2	3	20	19	1	1
青梅市	48	47	1	1	42	41	1	1	6	6	-	-
府中市	616	609	7	8	487	481	6	7	129	128	1	1
昭島市	88	85	3	3	78	77	1	1	10	8	2	2
調布市	270	262	8	10	206	201	5	7	64	61	3	3
町田市	1 122	1 098	24	31	912	890	22	26	210	208	2	5
小金井市	64	63	1	1	54	54	-	-	10	9	1	1
小平市	120	115	5	6	102	98	4	4	18	17	1	2
日野市	247	241	6	6	210	206	4	4	37	35	2	2
東村山市	65	64	1	2	56	55	1	2	9	9	-	-
国分寺市	124	122	2	2	106	105	1	1	18	17	1	1
国立市	159	156	3	4	128	126	2	3	31	30	1	1
福生市	27	26	1	1	25	25	-	-	2	1	1	1
狛江市	197	189	8	10	133	126	7	9	64	63	1	1
東大和市	39	38	1	2	37	36	1	2	2	2	-	-
清瀬市	30	29	1	1	22	21	1	1	8	8	-	-
東久留米市	39	36	3	3	34	31	3	3	5	5	-	-
武蔵村山市	31	30	1	1	25	25	-	-	6	5	1	1
多摩市	268	265	3	3	216	213	3	3	52	52	-	-
稲城市	712	707	5	6	551	546	5	6	161	161	-	-
羽村市	28	26	2	2	26	24	2	2	2	2	-	-
あきる野市	36	36	-	-	32	32	-	-	4	4	-	-
西東京市	87	85	2	2	77	75	2	2	10	10	-	-
その他の町村	17	15	2	2	15	13	2	2	2	2	-	-
茨城県	195	189	6	6	176	173	3	3	19	16	3	3
栃木県	144	139	5	5	130	126	4	4	14	13	1	1
群馬県	66	60	6	6	53	49	4	4	13	11	2	2
埼玉県	1 915	1 859	56	60	1 652	1 606	46	50	263	253	10	10
千葉県	1 835	1 789	46	53	1 608	1 568	40	47	227	221	6	6
山梨県	27	27	-	-	26	26	-	-	1	1	-	-
静岡県	175	171	4	4	157	154	3	3	18	17	1	1
その他の道府県	457	410	47	47	406	381	25	25	51	29	22	22

第3表 従業地・通学地による常住市区町村、男女別15歳以上就業者数及び15歳以上通学者数(15歳未満通学者を含む通学者 - 特掲) - 高津区

従業地・通学地 による常住地	総 数				男				女			
	総 数	15歳以上 就業者	15歳以上 通学者	(別掲) 15歳未満 通学者を 含む通学者	総 数	15歳以上 就業者	15歳以上 通学者	(別掲) 15歳未満 通学者を 含む通学者	総 数	15歳以上 就業者	15歳以上 通学者	(別掲) 15歳未満 通学者を 含む通学者
当地で従業・通学する者 <sup>1)</sup>	74 644	69 725	4 919	20 046	40 807	39 027	1 780	9 376	33 837	30 698	3 139	10 670
自 区 に 常 住	27 830	26 340	1 490	12 828	12 843	12 128	715	6 535	14 987	14 212	775	6 293
自 宅 外 住	6 734	6 734	-	-	3 746	3 746	-	-	2 988	2 988	-	-
自 市 内 他 区 に 常 住	21 096	19 606	1 490	12 828	9 097	8 382	715	6 535	11 999	11 224	775	6 293
川 崎 区	15 198	14 135	1 063	1 702	7 566	7 176	390	672	7 632	6 959	673	1 030
幸 原 区	667	598	69	78	438	419	19	20	229	179	50	58
中 原 区	933	842	91	107	549	508	41	45	384	334	50	62
多 摩 区	3 547	3 266	281	381	1 740	1 623	117	157	1 807	1 643	164	224
麻 生 区	5 671	5 290	381	732	2 526	2 416	110	273	3 145	2 874	271	459
他 市 区 町 村 に 常 住	3 330	3 161	169	315	1 682	1 599	83	153	1 648	1 562	86	162
横 浜 市 内	1 050	978	72	89	631	611	20	24	419	367	52	65
鶴 見 区	24 372	22 473	1 899	2 523	15 998	15 569	429	568	8 374	6 904	1 470	1 955
神 奈 川 区	13 235	12 295	940	1 268	8 566	8 378	188	255	4 669	3 917	752	1 013
西 区	9 511	8 837	674	963	5 824	5 698	126	189	3 687	3 139	548	774
中 区	724	671	53	71	479	472	7	11	245	199	46	60
南 区	432	416	16	32	287	283	4	4	145	133	12	28
磯 子 区	123	116	7	16	75	74	1	1	48	42	6	15
磯 子 区	143	127	16	22	91	87	4	4	52	40	12	18
磯 子 区	201	191	10	10	146	144	2	2	55	47	8	8
磯 子 区	347	323	24	29	246	244	2	2	101	79	22	27
磯 子 区	195	178	17	17	142	138	4	4	53	40	13	13
磯 子 区	202	173	29	29	145	139	6	6	57	34	23	23
磯 子 区	1 223	1 152	71	118	744	737	7	15	479	415	64	103
磯 子 区	375	350	25	41	275	271	4	4	100	79	21	37
磯 子 区	218	199	19	24	162	157	5	5	56	42	14	19
磯 子 区	382	356	26	29	285	279	6	7	97	77	20	22
磯 子 区	693	652	41	57	465	455	10	12	228	197	31	45
磯 子 区	160	149	11	12	123	121	2	3	37	28	9	9
磯 子 区	125	115	10	12	95	92	3	3	30	23	7	9
磯 子 区	185	171	14	17	142	141	1	1	43	30	13	16
磯 子 区	2 554	2 378	176	258	1 223	1 188	35	52	1 331	1 190	141	206
磯 子 区	1 229	1 120	109	169	699	676	23	53	530	444	86	116
磯 子 区	1 032	974	58	70	750	743	7	8	282	231	51	62
磯 子 区	132	122	10	12	98	97	1	1	34	25	9	11
磯 子 区	396	377	19	21	296	294	2	3	100	83	17	18
磯 子 区	504	475	29	37	356	352	4	4	148	123	25	33
磯 子 市	199	176	23	23	152	147	5	5	47	29	18	18
磯 子 市	105	99	6	7	92	91	1	1	13	8	5	6
磯 子 市	154	133	21	21	94	90	4	4	60	43	17	17
磯 子 市	393	361	32	39	304	291	13	13	89	70	19	26
磯 子 市	61	57	4	4	49	47	2	2	12	10	2	2
磯 子 市	171	152	19	21	127	122	5	6	44	30	14	15
磯 子 市	41	36	5	5	31	30	1	1	10	6	4	4
磯 子 市	18	17	1	1	13	13	-	-	5	4	1	1
磯 子 市	102	96	6	7	79	79	-	-	23	17	6	7
磯 子 市	162	149	13	14	127	122	5	5	35	27	8	9
磯 子 市	653	625	28	36	442	435	7	7	211	190	21	29
磯 子 市	77	68	9	10	64	61	3	3	13	7	6	7
磯 子 市	123	112	11	12	94	93	1	1	29	19	10	11
磯 子 市	206	196	10	12	155	153	2	2	51	43	8	10
磯 子 市	11	9	2	2	6	5	1	1	5	4	1	1
磯 子 市	103	95	8	10	79	77	2	4	24	18	6	6
磯 子 市	113	103	10	11	84	81	3	3	29	22	7	8

1) 従業地・通学地「不詳」で、当地に常住している者を含む。

従業地・通学地 による常住地	総 数				男				女			
	総 数	15歳以上 就業者	15歳以上 通学者	(別掲) 15歳未 満者 を含む 通学者	総 数	15歳以上 就業者	15歳以上 通学者	(別掲) 15歳未 満者 を含む 通学者	総 数	15歳以上 就業者	15歳以上 通学者	(別掲) 15歳未 満者 を含む 通学者
他 県	11 137	10 178	959	1 255	7 432	7 191	241	313	3 705	2 987	718	942
東 京 都	8 898	8 248	650	944	5 664	5 548	116	187	3 234	2 700	534	757
特 別 区	5 128	4 690	438	667	3 087	3 007	80	148	2 041	1 683	358	519
千代田区	16	13	3	5	9	8	1	1	7	5	2	4
中央区	38	36	2	2	24	24	-	-	14	12	2	2
港区	84	75	9	12	43	41	2	4	41	34	7	8
新宿区	87	84	3	5	55	55	-	1	32	29	3	4
文京区	76	68	8	9	54	53	1	1	22	15	7	8
台東区	43	40	3	3	32	30	2	2	11	10	1	1
墨田区	76	74	2	2	50	50	-	-	26	24	2	2
江東区	152	139	13	16	101	97	4	5	51	42	9	11
品川区	435	396	39	50	246	243	3	8	189	153	36	42
目黒区	295	260	35	68	172	169	3	11	123	91	32	57
大田区	916	815	101	149	546	536	10	17	370	279	91	132
世田谷区	1 532	1 406	126	233	798	771	27	68	734	635	99	165
渋谷区	92	89	3	14	61	61	-	2	31	28	3	12
中野区	91	88	3	4	64	63	1	1	27	25	2	3
杉並区	264	246	18	22	169	167	2	2	95	79	16	20
豊島区	105	100	5	7	69	68	1	2	36	32	4	5
北区	77	74	3	3	57	57	-	-	20	17	3	3
荒川区	53	51	2	2	39	38	1	1	14	13	1	1
板橋区	135	129	6	6	97	95	2	2	38	34	4	4
練馬区	175	167	8	8	129	126	3	3	46	41	5	5
足立区	122	111	11	12	91	86	5	5	31	25	6	7
葛飾区	104	95	9	9	76	73	3	3	28	22	6	6
江戸川区	160	134	26	26	105	96	9	9	55	38	17	17
八王子市	299	280	19	25	211	209	2	3	88	71	17	22
立川市	117	109	8	14	88	87	1	1	29	22	7	13
武蔵野市	56	52	4	4	41	40	1	1	15	12	3	3
三鷹市	85	80	5	6	61	61	-	-	24	19	5	6
青梅市	28	25	3	4	21	21	-	-	7	4	3	4
府中市	334	312	22	25	232	227	5	5	102	85	17	20
昭島市	67	63	4	4	49	47	2	2	18	16	2	2
調布市	219	208	11	16	131	131	-	-	88	77	11	16
町田市	1 006	959	47	67	680	675	5	6	326	284	42	61
小金井市	60	56	4	4	38	37	1	1	22	19	3	3
小平市	80	75	5	5	60	58	2	2	20	17	3	3
日野市	107	106	1	2	86	86	-	-	21	20	1	2
東村山市	47	43	4	4	36	34	2	2	11	9	2	2
国分寺市	88	75	13	16	58	55	3	3	30	20	10	13
国立市	83	76	7	8	56	55	1	1	27	21	6	7
福生市	16	14	2	2	15	14	1	1	1	-	1	1
狛江市	200	187	13	20	120	117	3	4	80	70	10	16
東大和市	25	24	1	1	18	18	-	-	7	6	1	1
清瀬市	23	21	2	2	18	18	-	-	5	3	2	2
東久留米市	33	31	2	2	25	25	-	-	8	6	2	2
武蔵村山市	29	26	3	3	25	24	1	1	4	2	2	2
多摩市	192	184	8	10	131	130	1	1	61	54	7	9
稲城市	480	469	11	20	307	304	3	3	173	165	8	17
羽村市	17	15	2	2	14	14	-	-	3	1	2	2
あきる野市	22	18	4	4	15	14	1	1	7	4	3	3
西東京市	51	44	7	7	38	37	1	1	13	7	6	6
その他の町村	6	6	-	-	3	3	-	-	3	3	-	-
茨城県	84	67	17	17	66	60	6	6	18	7	11	11
栃木県	50	40	10	10	40	37	3	3	10	3	7	7
群馬県	35	22	13	13	26	21	5	5	9	1	8	8
埼玉県	989	903	86	86	788	763	25	25	201	140	61	61
千葉県	690	611	79	81	553	519	34	35	137	92	45	46
山梨県	32	23	9	9	21	18	3	3	11	5	6	6
静岡県	72	57	15	15	56	47	9	9	16	10	6	6
その他の道府県	287	207	80	80	218	178	40	40	69	29	40	40

第3表 従業地・通学地による常住市区町村、男女別15歳以上就業者数及び15歳以上通学者数(15歳未満通学者を含む通学者 - 特掲) - 宮前区

従業地・通学地による常住地	総数				男				女			
	総数	15歳以上就業者	15歳以上通学者	(別掲)15歳未満通学者を含む者	総数	15歳以上就業者	15歳以上通学者	(別掲)15歳未満通学者を含む者	総数	15歳以上就業者	15歳以上通学者	(別掲)15歳未満通学者を含む者
当地で従業・通学する者 1)	51 941	48 880	3 061	17 504	25 893	24 335	1 558	8 972	26 048	24 545	1 503	8 532
自 区 に 常 住	25 976	24 499	1 477	14 256	11 085	10 310	775	7 331	14 891	14 189	702	6 925
自 宅 外 住	6 823	6 823	-	-	3 780	3 780	-	-	3 043	3 043	-	-
自 市 内 他 区 に 常 住	19 153	17 676	1 477	14 256	7 305	6 530	775	7 331	11 848	11 146	702	6 925
川 崎 区	7 861	7 385	476	941	3 883	3 672	211	444	3 978	3 713	265	497
幸 原 区	221	197	24	25	161	153	8	8	60	44	16	17
中 津 区	330	296	34	34	198	187	11	11	132	109	23	23
高 津 区	956	888	68	71	506	477	29	30	450	411	39	41
多 摩 区	2 815	2 626	189	515	1 276	1 184	92	256	1 539	1 442	97	259
麻 生 区	2 091	1 999	92	223	997	953	44	111	1 094	1 046	48	112
他 市 区 町 村 に 常 住	1 448	1 379	69	73	745	718	27	28	703	661	42	45
県 内	13 772	12 968	804	835	8 377	7 993	384	400	5 395	4 975	420	435
横 浜 市	9 058	8 605	453	473	5 262	5 047	215	227	3 796	3 558	238	246
鶴 見 区	6 905	6 551	354	374	3 749	3 577	172	184	3 156	2 974	182	190
神 奈 川 区	291	280	11	12	200	193	7	7	91	87	4	5
西 区	203	197	6	6	146	143	3	3	57	54	3	3
中 区	64	60	4	4	41	39	2	2	23	21	2	2
南 区	60	56	4	4	43	40	3	3	17	16	1	1
保 土 ヶ 谷 区	125	122	3	3	100	98	2	2	25	24	1	1
磯 子 区	135	129	6	6	100	96	4	4	35	33	2	2
金 沢 区	68	65	3	3	55	53	2	2	13	12	1	1
港 北 区	66	60	6	6	52	47	5	5	14	13	1	1
戸 塚 区	541	498	43	43	302	284	18	18	239	214	25	25
港 南 区	121	119	2	2	89	88	1	1	32	31	1	1
旭 区	90	84	6	6	63	60	3	3	27	24	3	3
緑 区	250	244	6	6	194	191	3	3	56	53	3	3
瀬 谷 区	568	522	46	46	313	292	21	21	255	230	25	25
栄 区	109	107	2	2	82	81	1	1	27	26	1	1
泉 区	51	50	1	1	35	35	-	-	16	15	1	1
青 葉 区	98	92	6	6	74	70	4	4	24	22	2	2
都 筑 区	2 757	2 652	105	112	1 213	1 162	51	55	1 544	1 490	54	57
相 模 原 市	1 308	1 214	94	106	647	605	42	50	661	609	52	56
緑 区	730	703	27	27	506	497	9	9	224	206	18	18
中 央 区	94	92	2	2	71	71	-	-	23	21	2	2
南 区	289	277	12	12	209	206	3	3	80	71	9	9
横 須 賀 市	347	334	13	13	226	220	6	6	121	114	7	7
平 塚 市	86	79	7	7	75	70	5	5	11	9	2	2
鎌 倉 市	52	50	2	2	39	38	1	1	13	12	1	1
藤 沢 市	37	35	2	2	31	29	2	2	6	6	-	-
小 田 原 市	176	171	5	5	124	119	5	5	52	52	-	-
茅 ヶ 崎 市	30	21	9	9	23	19	4	4	7	2	5	5
逗 子 市	59	54	5	5	49	45	4	4	10	9	1	1
三 浦 市	22	21	1	1	19	19	-	-	3	2	1	1
秦 野 市	5	5	-	-	4	4	-	-	1	1	-	-
厚 木 市	43	37	6	6	27	26	1	1	16	11	5	5
大 和 市	106	101	5	5	84	81	3	3	22	20	2	2
伊 勢 原 市	426	411	15	15	254	250	4	4	172	161	11	11
海 老 名 市	33	27	6	6	20	18	2	2	13	9	4	4
座 間 市	88	84	4	4	63	62	1	1	25	22	3	3
南 足 柄 市	144	142	2	2	106	106	-	-	38	36	2	2
綾 瀬 市	6	6	-	-	6	6	-	-	-	-	-	-
そ の 他 の 町 村	60	60	-	-	46	46	-	-	14	14	-	-
そ の 他 の 町 村	50	47	3	3	37	35	2	2	13	12	1	1

1) 従業地・通学地「不詳」で、当地に常住している者を含む。

従業地・通学地 による常住地	総数				男				女			
	総数	15歳以上 就業	15歳以上 通学	(別掲) 15歳未満 通学者を 含む	総数	15歳以上 就業	15歳以上 通学	(別掲) 15歳未満 通学者を 含む	総数	15歳以上 就業	15歳以上 通学	(別掲) 15歳未満 通学者を 含む
他	4 714	4 363	351	362	3 115	2 946	169	173	1 599	1 417	182	189
東京都	3 955	3 707	248	258	2 538	2 417	121	125	1 417	1 290	127	133
特別区	2 004	1 839	165	172	1 251	1 162	89	92	753	677	76	80
千代田区	10	7	3	3	8	6	2	2	2	1	1	1
中央区	24	24	-	-	11	11	-	-	13	13	-	-
港区	54	44	10	10	32	29	3	3	22	15	7	7
新宿区	44	38	6	7	25	21	4	4	19	17	2	3
文京区	33	21	12	12	18	14	4	4	15	7	8	8
台東区	15	15	-	-	9	9	-	-	6	6	-	-
墨田区	29	27	2	2	16	15	1	1	13	12	1	1
江東区	62	58	4	5	48	46	2	3	14	12	2	2
品川区	157	149	8	9	87	83	4	4	70	66	4	5
目黒区	122	117	5	6	72	69	3	4	50	48	2	2
大田区	289	281	8	8	184	180	4	4	105	101	4	4
世田谷区	641	597	44	45	352	328	24	25	289	269	20	20
渋谷区	52	48	4	4	34	31	3	3	18	17	1	1
中野区	50	39	11	11	28	23	5	5	22	16	6	6
杉並区	77	63	14	14	52	42	10	10	25	21	4	4
豊島区	35	32	3	5	26	23	3	3	9	9	-	2
北区	32	28	4	4	26	23	3	3	6	5	1	1
荒川区	17	16	1	1	14	13	1	1	3	3	-	-
板橋区	57	53	4	4	42	41	1	1	15	12	3	3
練馬区	65	58	7	7	55	49	6	6	10	9	1	1
足立区	42	39	3	3	35	34	1	1	7	5	2	2
葛飾区	40	34	6	6	28	26	2	2	12	8	4	4
江戸川区	57	51	6	6	49	46	3	3	8	5	3	3
八王子市	164	155	9	9	127	123	4	4	37	32	5	5
立川市	43	43	-	-	37	37	-	-	6	6	-	-
武蔵野市	30	24	6	6	22	19	3	3	8	5	3	3
三鷹市	33	31	2	2	29	27	2	2	4	4	-	-
青梅市	13	10	3	3	9	8	1	1	4	2	2	2
府中市	107	104	3	3	73	72	1	1	34	32	2	2
昭島市	32	30	2	2	23	23	-	-	9	7	2	2
調布市	103	94	9	10	68	63	5	6	35	31	4	4
町田市	800	778	22	23	498	492	6	6	302	286	16	17
小金井市	13	12	1	1	11	10	1	1	2	2	-	-
小平市	24	22	2	2	16	14	2	2	8	8	-	-
日野市	45	41	4	4	32	31	1	1	13	10	3	3
東村山市	10	10	-	-	7	7	-	-	3	3	-	-
国分寺市	22	19	3	3	14	12	2	2	8	7	1	1
国立市	37	35	2	3	28	27	1	1	9	8	1	2
福生市	10	10	-	-	8	8	-	-	2	2	-	-
狛江市	109	103	6	6	54	52	2	2	55	51	4	4
東大和市	14	14	-	-	8	8	-	-	6	6	-	-
清瀬市	6	6	-	-	6	6	-	-	-	-	-	-
東久留米市	11	11	-	-	8	8	-	-	3	3	-	-
武蔵村山市	2	1	1	1	1	1	-	-	1	-	1	1
多摩市	80	78	2	2	54	54	-	-	26	24	2	2
稲城市	196	191	5	5	117	116	1	1	79	75	4	4
羽村市	2	2	-	-	1	1	-	-	1	1	-	-
あきる野市	16	15	1	1	12	12	-	-	4	3	1	1
西東京市	22	22	-	-	18	18	-	-	4	4	-	-
その他の町村	7	7	-	-	6	6	-	-	1	1	-	-
茨城県	30	24	6	6	19	17	2	2	11	7	4	4
栃木県	11	5	6	6	7	4	3	3	4	1	3	3
群馬県	14	9	5	5	10	6	4	4	4	3	1	1
埼玉県	290	268	22	22	234	219	15	15	56	49	7	7
千葉県	202	191	11	11	159	155	4	4	43	36	7	7
山梨県	15	12	3	3	9	9	-	-	6	3	3	3
静岡県	46	39	7	7	36	32	4	4	10	7	3	3
その他の道府県	151	108	43	44	103	87	16	16	48	21	27	28



第3表 従業地・通学地による常住市区町村、男女別15歳以上就業者数及び15歳以上通学者数(15歳未満通学者を含む通学者 - 特掲) - 多摩区

従業地・通学地による常住地	総数				男				女			
	総数	15歳以上就業者	15歳以上通学者	(別掲)15歳未満通学者を含む通学者	総数	15歳以上就業者	15歳以上通学者	(別掲)15歳未満通学者を含む通学者	総数	15歳以上就業者	15歳以上通学者	(別掲)15歳未満通学者を含む通学者
当地で従業・通学する者 <sup>1)</sup>	68 948	51 004	17 944	30 876	36 553	26 724	9 829	15 924	32 395	24 280	8 115	14 952
自区内に常住	28 129	23 782	4 347	14 978	13 477	10 844	2 633	8 111	14 652	12 938	1 714	6 867
自宅外	5 876	5 876	-	-	3 395	3 395	-	-	2 481	2 481	-	-
市内他区に常住	22 253	17 906	4 347	14 978	10 082	7 449	2 633	8 111	12 171	10 457	1 714	6 867
川崎区	9 347	6 491	2 856	3 301	4 608	3 128	1 480	1 557	4 739	3 363	1 376	1 744
幸区	281	176	105	121	177	114	63	64	104	62	42	57
中原区	401	244	157	187	230	153	77	79	171	91	80	108
高津区	1 117	647	470	533	572	343	229	231	545	304	241	302
宮前区	1 606	1 092	514	592	829	554	275	283	777	538	239	309
麻生区	2 232	1 548	684	822	1 142	785	357	403	1 090	763	327	419
麻生区	3 710	2 784	926	1 046	1 658	1 179	479	497	2 052	1 605	447	549
他市区町村に常住	24 467	14 287	10 180	11 062	14 129	8 736	5 393	5 443	10 338	5 551	4 787	5 619
市内	9 632	5 543	4 089	4 420	5 798	3 602	2 196	2 218	3 834	1 941	1 893	2 202
横浜市	4 726	2 652	2 074	2 333	2 766	1 720	1 046	1 061	1 960	932	1 028	1 272
鶴見区	314	202	112	130	198	135	63	63	116	67	49	67
神奈川区	202	127	75	83	114	77	37	37	88	50	38	46
西区	72	50	22	23	46	36	10	10	26	14	12	13
中区	70	44	26	31	45	32	13	14	25	12	13	17
南区	116	62	54	54	76	39	37	37	40	23	17	17
保土ヶ谷区	198	103	95	97	116	74	42	42	82	29	53	55
磯子区	99	50	49	49	67	37	30	30	32	13	19	19
金沢区	135	74	61	62	93	52	41	41	42	22	20	21
港北区	498	290	208	246	274	177	97	98	224	113	111	148
戸塚区	232	118	114	119	151	82	69	69	81	36	45	50
港南区	163	90	73	75	100	62	38	38	63	28	35	37
旭区	270	155	115	120	172	109	63	63	98	46	52	57
緑区	341	206	135	151	213	144	69	70	128	62	66	81
瀬谷区	158	86	72	76	102	60	42	43	56	26	30	33
栄区	74	30	44	45	41	22	19	19	33	8	25	26
泉区	149	59	90	91	95	34	61	61	54	25	29	30
青葉区	1 092	586	506	619	541	336	205	213	551	250	301	406
都筑区	543	320	223	262	322	212	110	113	221	108	113	149
相模原市	1 403	998	405	433	820	614	206	209	583	384	199	224
緑区	201	136	65	70	131	93	38	39	70	43	27	31
中央区	435	304	131	135	268	205	63	63	167	99	68	72
南区	767	558	209	228	421	316	105	107	346	242	104	121
横須賀市	134	68	66	66	90	49	41	41	44	19	25	25
平塚市	190	79	111	113	123	57	66	66	67	22	45	47
鎌倉市	144	58	86	86	83	37	46	46	61	21	40	40
藤沢市	439	247	192	199	274	163	111	111	165	84	81	88
小田原市	130	50	80	84	72	32	40	40	58	18	40	44
茅ヶ崎市	219	111	108	109	151	78	73	73	68	33	35	36
逗子市	40	22	18	18	36	21	15	15	4	1	3	3
三浦市	15	8	7	7	11	6	5	5	4	2	2	2
秦野市	212	122	90	94	129	92	37	38	83	30	53	56
厚木市	283	168	115	120	167	115	52	53	116	53	63	67
大和市	465	315	150	159	273	188	85	86	192	127	65	73
伊勢原市	317	89	228	231	261	66	195	195	56	23	33	36
海老名市	236	154	82	84	144	102	42	42	92	52	40	42
座間市	335	227	108	112	195	143	52	52	140	84	56	60
南足柄市	35	14	21	21	22	11	11	11	13	3	10	10
綾瀬市	85	54	31	32	52	38	14	15	33	16	17	17
その他の町村	224	107	117	119	129	70	59	59	95	37	58	60

1) 従業地・通学地「不詳」で、当地に常住している者を含む。

従業地・通学地 による常住地	総 数				男				女			
	総 数	15歳以上 就業者	15歳以上 通学者	(別掲) 15歳未 通学者 を含む者	総 数	15歳以上 就業者	15歳以上 通学者	(別掲) 15歳未 通学者 を含む者	総 数	15歳以上 就業者	15歳以上 通学者	(別掲) 15歳未 通学者 を含む者
他 県	14 835	8 744	6 091	6 642	8 331	5 134	3 197	3 225	6 504	3 610	2 894	3 417
東 京 都	11 127	7 361	3 766	4 298	6 011	4 187	1 824	1 849	5 116	3 174	1 942	2 449
特 別 区	4 439	2 388	2 051	2 371	2 374	1 421	953	967	2 065	967	1 098	1 404
千代田区	23	9	14	14	14	8	6	6	9	1	8	8
中央区	29	14	15	21	14	8	6	6	15	6	9	15
港区	53	32	21	27	30	17	13	13	23	15	8	14
新宿区	169	80	89	110	81	44	37	37	88	36	52	73
文京区	118	47	71	81	52	25	27	28	66	22	44	53
台東区	46	19	27	29	22	12	10	10	24	7	17	19
墨田区	82	35	47	47	47	23	24	24	35	12	23	23
江東区	160	71	89	91	96	49	47	47	64	22	42	44
品川区	145	88	57	61	88	59	29	30	57	29	28	31
目黒区	170	91	79	84	78	45	33	33	92	46	46	51
大田区	440	268	172	208	245	163	82	85	195	105	90	123
世田谷区	1 116	734	382	520	552	389	163	169	564	345	219	351
渋谷区	159	89	70	79	75	50	25	26	84	39	45	53
中野区	184	100	84	91	105	65	40	41	79	35	44	50
杉並区	360	188	172	197	181	109	72	72	179	79	100	125
豊島区	110	51	59	77	48	32	16	16	62	19	43	61
北区	114	54	60	63	70	32	38	38	44	22	22	25
荒川区	60	27	33	33	36	18	18	18	24	9	15	15
板橋区	168	74	94	102	99	54	45	45	69	20	49	57
練馬区	312	130	182	196	182	90	92	92	130	40	90	104
足立区	129	64	65	68	86	50	36	37	43	14	29	31
葛飾区	100	42	58	59	59	24	35	35	41	18	23	24
江戸川区	192	81	111	113	114	55	59	59	78	26	52	54
八王子市	607	385	222	243	354	236	118	118	253	149	104	125
立川市	174	118	56	65	96	70	26	27	78	48	30	38
武蔵野市	98	53	45	47	55	34	21	22	43	19	24	25
三鷹市	137	84	53	57	89	59	30	30	48	25	23	27
青梅市	61	33	28	28	35	19	16	16	26	14	12	12
府中市	490	381	109	123	277	225	52	52	213	156	57	71
昭島市	87	51	36	38	50	33	17	17	37	18	19	21
調布市	442	335	107	131	233	175	58	59	209	160	49	72
町田市	1 499	1 211	288	338	800	668	132	133	699	543	156	205
小金井市	108	58	50	50	51	29	22	22	57	29	28	28
小平市	128	72	56	57	82	49	33	33	46	23	23	24
日野市	196	125	71	83	122	84	38	38	74	41	33	45
東村山市	85	50	35	36	58	37	21	21	27	13	14	15
国分寺市	117	58	59	65	75	42	33	33	42	16	26	32
国立市	128	91	37	40	74	56	18	18	54	35	19	22
福生市	31	18	13	15	17	11	6	6	14	7	7	9
狛江市	510	401	109	131	268	207	61	61	242	194	48	70
東大和市	57	35	22	23	34	23	11	11	23	12	11	12
清瀬市	27	17	10	11	13	8	5	5	14	9	5	6
東久留米市	67	34	33	34	43	25	18	18	24	9	15	16
武蔵村山市	18	14	4	5	12	10	2	3	6	4	2	2
多摩市	466	373	93	106	237	197	40	43	229	176	53	63
稲城市	971	880	91	111	440	403	37	40	531	477	54	71
羽村市	30	13	17	17	23	11	12	12	7	2	5	5
あきる野市	30	18	12	13	16	12	4	4	14	6	8	9
西東京市	101	58	43	44	70	42	28	28	31	16	15	16
その他の町村	23	7	16	16	13	1	12	12	10	6	4	4
茨城県	211	68	143	144	136	51	85	86	75	17	58	58
栃木県	83	13	70	70	54	9	45	45	29	4	25	25
群馬県	102	23	79	79	63	16	47	47	39	7	32	32
埼玉県	1 606	699	907	919	961	462	499	500	645	237	408	419
千葉県	935	367	568	572	607	256	351	352	328	111	217	220
山梨県	79	24	55	55	55	19	36	36	24	5	19	19
静岡県	182	38	144	144	104	21	83	83	78	17	61	61
その他の道府県	510	151	359	361	340	113	227	227	170	38	132	134

第3表 従業地・通学地による常住市区町村、男女別15歳以上就業者数及び15歳以上通学者数(15歳未満通学者を含む通学者 - 特掲) - 麻生区

従業地・通学地による常住地	総数				男				女			
	総数	15歳以上就業者	15歳以上通学者	(別掲)15歳未満通学者を含まず	総数	15歳以上就業者	15歳以上通学者	(別掲)15歳未満通学者を含まず	総数	15歳以上就業者	15歳以上通学者	(別掲)15歳未満通学者を含まず
当地で従業・通学する者 <sup>1)</sup>	50 148	43 317	6 831	20 115	24 005	20 623	3 382	10 207	26 143	22 694	3 449	9 908
自区内に常住	21 102	18 969	2 133	12 767	8 648	7 550	1 098	6 444	12 454	11 419	1 035	6 323
自宅	5 365	5 365	-	-	2 913	2 913	-	-	2 452	2 452	-	-
自宅外	15 737	13 604	2 133	12 767	5 735	4 637	1 098	6 444	10 002	8 967	1 035	6 323
自市内他区に常住	5 342	4 346	996	1 355	2 415	1 948	467	659	2 927	2 398	529	696
川崎区	103	86	17	20	64	54	10	12	39	32	7	8
幸区	151	128	23	28	100	90	10	14	51	38	13	14
中原区	406	303	103	120	222	174	48	58	184	129	55	62
高津区	627	474	153	172	335	255	80	95	292	219	73	77
宮前区	1 082	842	240	332	543	412	131	182	539	430	109	150
多摩区	2 973	2 513	460	683	1 151	963	188	298	1 822	1 550	272	385
他市区町村に常住	20 214	16 824	3 390	4 260	10 790	9 145	1 645	2 182	9 424	7 679	1 745	2 078
市内	9 540	7 490	2 050	2 516	5 252	4 233	1 019	1 320	4 288	3 257	1 031	1 196
横浜市	3 921	2 962	959	1 219	2 211	1 692	519	697	1 710	1 270	440	522
鶴見区	143	114	29	33	99	84	15	17	44	30	14	16
神奈川区	139	106	33	39	83	68	15	20	56	38	18	19
西区	36	28	8	8	22	19	3	3	14	9	5	5
中区	44	33	11	12	26	23	3	4	18	10	8	8
南区	54	42	12	13	34	30	4	5	20	12	8	8
保土ヶ谷区	103	78	25	30	66	58	8	12	37	20	17	18
磯子区	50	30	20	20	31	21	10	10	19	9	10	10
金沢区	68	43	25	25	39	30	9	9	29	13	16	16
港北区	296	220	76	88	182	138	44	54	114	82	32	34
戸塚区	131	91	40	41	81	63	18	19	50	28	22	22
港南区	83	60	23	23	53	41	12	12	30	19	11	11
旭区	245	183	62	71	151	117	34	39	94	66	28	32
緑区	388	303	85	107	218	173	45	59	170	130	40	48
瀬谷区	149	118	31	46	89	69	20	31	60	49	11	15
栄区	51	33	18	19	30	24	6	6	21	9	12	13
泉区	121	85	36	45	65	51	14	21	56	34	22	24
青葉区	1 469	1 126	343	497	738	523	215	316	731	603	128	181
都筑区	351	269	82	102	204	160	44	60	147	109	38	42
相模原市	2 232	1 882	350	434	1 170	1 011	159	201	1 062	871	191	233
緑区	323	277	46	60	185	163	22	28	138	114	24	32
中央区	616	519	97	118	360	312	48	53	256	207	49	65
南区	1 293	1 086	207	256	625	536	89	120	668	550	118	136
横須賀市	75	45	30	30	44	29	15	15	31	16	15	15
平塚市	99	76	23	24	59	46	13	14	40	30	10	10
鎌倉市	85	63	22	27	48	39	9	12	37	24	13	15
藤沢市	420	334	86	105	247	201	46	60	173	133	40	45
小田原市	82	59	23	30	50	41	9	13	32	18	14	17
茅ヶ崎市	132	100	32	34	83	72	11	12	49	28	21	22
逗子市	19	8	11	11	9	2	7	7	10	6	4	4
三浦市	9	5	4	4	7	4	3	3	2	1	1	1
秦野市	278	215	63	73	173	147	26	36	105	68	37	37
厚木市	380	298	82	95	216	174	42	50	164	124	40	45
大和市	613	501	112	133	273	236	37	51	340	265	75	82
伊勢原市	193	150	43	55	111	87	24	33	82	63	19	22
海老名市	272	213	59	73	149	116	33	40	123	97	26	33
座間市	436	367	69	76	234	206	28	30	202	161	41	46
南足柄市	20	14	6	6	13	11	2	2	7	3	4	4
綾瀬市	92	67	25	28	38	28	10	12	54	39	15	16
その他の町村	182	131	51	59	117	91	26	32	65	40	25	27

1) 従業地・通学地「不詳」で、当地に常住している者を含む。

従業地・通学地 による常住地	総 数				男				女			
	総 数	15歳以上 就業者	15歳以上 通学者	(別掲) 15歳未満 通学者を 含む	総 数	15歳以上 就業者	15歳以上 通学者	(別掲) 15歳未満 通学者を 含む	総 数	15歳以上 就業者	15歳以上 通学者	(別掲) 15歳未満 通学者を 含む
他 県	10 674	9 334	1 340	1 744	5 538	4 912	626	862	5 136	4 422	714	882
東 京 都	9 645	8 641	1 004	1 404	4 853	4 364	489	723	4 792	4 277	515	681
特 別 区	1 837	1 513	324	413	1 028	892	136	185	809	621	188	228
千代田区	13	9	4	4	5	5	-	-	8	4	4	4
中央区	12	10	2	2	7	6	1	1	5	4	1	1
港区	34	26	8	9	19	17	2	2	15	9	6	7
新宿区	62	53	9	11	40	35	5	5	22	18	4	6
文京区	25	18	7	8	11	9	2	2	14	9	5	6
台東区	11	8	3	3	6	6	-	-	5	2	3	3
墨田区	24	20	4	4	12	10	2	2	12	10	2	2
江東区	40	33	7	7	26	23	3	3	14	10	4	4
品川区	78	63	15	15	51	46	5	5	27	17	10	10
目黒区	88	73	15	18	62	58	4	7	26	15	11	11
大田区	140	118	22	28	88	77	11	12	52	41	11	16
世田谷区	644	524	120	181	313	248	65	105	331	276	55	76
渋谷区	60	56	4	12	32	32	-	3	28	24	4	9
中野区	58	52	6	6	29	27	2	2	29	25	4	4
杉並区	168	144	24	29	88	82	6	8	80	62	18	21
豊島区	57	49	8	8	33	28	5	5	24	21	3	3
北区	37	32	5	6	20	19	1	1	17	13	4	5
荒川区	21	19	2	2	13	13	-	-	8	6	2	2
板橋区	60	48	12	12	37	34	3	3	23	14	9	9
練馬区	80	63	17	18	55	47	8	8	25	16	9	10
足立区	41	34	7	7	30	27	3	3	11	7	4	4
葛飾区	27	19	8	8	17	14	3	3	10	5	5	5
江戸川区	57	42	15	15	34	29	5	5	23	13	10	10
八王子市	708	627	81	109	433	397	36	55	275	230	45	54
立川市	76	65	11	12	50	44	6	6	26	21	5	6
武蔵野市	41	36	5	5	23	20	3	3	18	16	2	2
三鷹市	61	56	5	6	44	40	4	5	17	16	1	1
青梅市	21	14	7	7	14	10	4	4	7	4	3	3
府中市	342	318	24	33	235	223	12	18	107	95	12	15
昭島市	40	34	6	8	30	27	3	4	10	7	3	4
調布市	257	201	56	83	155	128	27	46	102	73	29	37
町田市	3 384	3 126	258	394	1 387	1 251	136	214	1 997	1 875	122	180
小金井市	39	34	5	5	31	30	1	1	8	4	4	4
小平市	46	38	8	10	37	33	4	5	9	5	4	5
日野市	203	177	26	40	151	135	16	21	52	42	10	19
東村山市	40	35	5	5	27	26	1	1	13	9	4	4
国分寺市	48	44	4	6	36	35	1	3	12	9	3	3
国立市	52	42	10	15	31	28	3	6	21	14	7	9
福生市	11	9	2	3	9	7	2	3	2	2	-	-
狛江市	284	252	32	41	134	119	15	22	150	133	17	19
東大和市	26	24	2	2	21	20	1	1	5	4	1	1
清瀬市	9	8	1	1	8	8	-	-	1	-	1	1
東久留米市	16	14	2	2	10	9	1	1	6	5	1	1
武蔵村山市	19	15	4	4	18	15	3	3	1	-	1	1
多摩市	894	832	62	105	449	411	38	60	445	421	24	45
稲城市	1 120	1 069	51	82	434	406	28	48	686	663	23	34
羽村市	18	16	2	2	16	14	2	2	2	2	-	-
あきる野市	10	8	2	2	9	8	1	1	1	-	1	1
西東京市	31	25	6	6	24	22	2	2	7	3	4	4
その他の町村	12	9	3	3	9	6	3	3	3	3	-	-
茨城県	39	24	15	15	24	20	4	4	15	4	11	11
栃木県	22	13	9	10	10	9	1	2	12	4	8	8
群馬県	27	12	15	15	18	10	8	8	9	2	7	7
埼玉県	420	330	90	92	309	264	45	45	111	66	45	47
千葉県	225	159	66	66	149	121	28	28	76	38	38	38
山梨県	40	28	12	12	29	26	3	3	11	2	9	9
静岡県	62	24	38	38	26	16	10	10	36	8	28	28
その他の道府県	194	103	91	92	120	82	38	39	74	21	53	53

第4表 常住地又は従業地による産業(大分類)、男女別15歳以上就業者数 - 市

男女、産業(大分類)	常住地による15歳以上就業者数								従業地による15歳以上就業者数				
	総数	自宅で 従業	自宅外の 自市区町 村で従業	他市区町 村で従業 1)	自市内他 区で従業	県内他市 区町村で 従業	他県で 従業	従業市区町村 「不詳・外国」	従業地 「不詳」	総数 2)	うち自市 内他区に 常住	うち県内 他市区町 村に常住	うち他県 に常住
総数	676 420	42 621	149 898	451 452	77 368	81 832	287 201	5 051	32 449	528 970	77 368	129 314	92 269
A 農業、林業	2 610	1 490	524	595	161	134	291	9	1	2 458	161	146	127
うち農業	2 594	1 489	524	580	161	129	281	9	1	2 436	161	143	109
B 漁業	10	-	-	9	1	-	8	-	1	6	1	-	4
C 鉱業、採石業、砂利採取業	116	-	8	108	3	5	100	-	-	32	3	13	8
D 建設業	43 556	6 453	11 036	25 382	3 876	5 846	14 925	735	685	36 632	3 876	8 196	5 651
E 製造業	90 093	3 119	18 591	67 922	14 481	14 857	38 177	407	461	87 045	14 481	28 912	21 494
F 電気・ガス・熱供給・水道業	2 440	4	307	2 120	508	425	1 178	9	9	2 042	508	843	362
G 情報通信業	64 302	2 474	4 578	57 049	4 712	5 715	46 346	276	201	37 747	4 712	11 390	14 116
H 運輸業、郵便業	34 428	824	9 924	23 413	5 096	5 069	12 966	282	267	32 848	5 096	11 161	5 294
I 卸売業、小売業	97 228	5 209	26 256	65 110	9 175	12 521	42 819	595	653	67 445	9 175	15 502	10 055
J 金融業、保険業	24 398	422	1 531	22 349	1 522	2 832	17 865	130	96	8 641	1 522	3 117	1 823
K 不動産業、物品賃貸業	22 275	4 846	4 277	12 914	1 727	2 181	8 889	117	238	15 935	1 727	3 020	1 710
L 学術研究、専門・技術サービス業	34 288	5 642	3 633	24 861	2 547	3 844	18 254	216	152	22 366	2 547	5 828	4 348
M 宿泊業、飲食サービス業	36 158	1 904	13 808	20 182	3 866	3 369	12 694	253	264	27 115	3 866	4 181	2 839
N 生活関連サービス業、娯楽業	22 808	2 502	6 071	14 019	2 276	2 558	9 020	165	216	16 127	2 276	2 877	2 020
O 教育、学習支援業	29 434	1 608	5 948	21 767	4 843	4 474	12 330	120	111	22 126	4 843	5 021	4 475
P 医療、福祉	62 779	1 514	25 252	35 649	11 613	8 389	15 388	259	364	59 047	11 613	11 868	8 177
Q 複合サービス事業	2 489	3	829	1 651	768	281	584	18	6	2 652	768	798	230
R サービス業(他に分類されないもの)	45 460	2 054	11 222	31 828	5 663	5 116	20 589	460	356	34 364	5 663	9 309	5 300
S 公務(他に分類されるものを除く)	13 329	11	1 647	11 643	2 997	2 252	6 359	35	28	10 475	2 997	3 840	1 917
T 分類不能の産業	48 219	2 542	4 456	12 881	1 533	1 964	8 419	965	28 340	43 447	1 533	3 292	2 319
男	393 212	23 758	67 565	281 777	44 172	51 910	182 377	3 318	20 112	316 204	44 172	90 167	67 112
A 農業、林業	1 790	945	394	450	135	90	217	8	1	1 705	135	118	104
うち農業	1 783	945	394	443	135	87	213	8	1	1 687	135	116	88
B 漁業	8	-	-	7	1	-	6	-	1	6	1	-	4
C 鉱業、採石業、砂利採取業	88	-	7	81	2	4	75	-	-	26	2	11	6
D 建設業	36 561	4 638	9 239	22 060	3 379	5 125	12 846	710	624	31 237	3 379	7 405	5 242
E 製造業	67 650	1 791	13 049	52 484	11 443	11 878	28 854	309	326	69 737	11 443	24 529	18 290
F 電気・ガス・熱供給・水道業	2 077	3	266	1 801	455	359	978	9	7	1 844	455	776	328
G 情報通信業	48 651	1 568	3 409	43 532	3 664	4 564	35 101	203	142	30 185	3 664	9 254	11 945
H 運輸業、郵便業	27 501	631	7 333	19 316	4 294	4 306	10 485	231	221	27 162	4 294	9 713	4 739
I 卸売業、小売業	46 720	2 894	8 008	35 534	3 932	6 707	24 564	331	284	30 478	3 932	8 853	6 176
J 金融業、保険業	11 787	246	353	11 152	497	1 233	9 362	60	36	3 370	497	1 262	916
K 不動産業、物品賃貸業	13 481	2 458	2 284	8 616	1 050	1 511	5 971	84	123	9 374	1 050	2 149	1 226
L 学術研究、専門・技術サービス業	22 557	3 462	2 250	16 738	1 782	2 795	12 011	150	107	15 616	1 782	4 466	3 399
M 宿泊業、飲食サービス業	14 969	897	4 138	9 825	1 431	1 664	6 595	135	109	10 322	1 431	2 065	1 547
N 生活関連サービス業、娯楽業	9 534	1 131	2 225	6 076	989	1 061	3 960	66	102	6 848	989	1 309	1 026
O 教育、学習支援業	12 100	370	1 823	9 862	1 976	2 051	5 788	47	45	8 751	1 976	2 259	2 231
P 医療、福祉	14 132	661	3 829	9 562	2 633	2 351	4 501	77	80	14 233	2 633	3 871	3 082
Q 複合サービス事業	1 383	2	384	993	471	181	333	8	4	1 587	471	573	145
R サービス業(他に分類されないもの)	26 256	1 145	5 668	19 236	3 363	3 382	12 196	295	207	21 168	3 363	6 644	3 846
S 公務(他に分類されるものを除く)	8 676	8	830	7 819	1 923	1 508	4 364	24	19	7 114	1 923	2 939	1 371
T 分類不能の産業	27 291	908	2 076	6 633	752	1 140	4 170	571	17 674	25 441	752	1 971	1 489
女	283 208	18 863	82 333	169 675	33 196	29 922	104 824	1 733	12 337	212 766	33 196	39 147	25 157
A 農業、林業	820	545	130	145	26	44	74	1	-	753	26	28	23
うち農業	811	544	130	137	26	42	68	1	-	749	26	27	21
B 漁業	2	-	-	2	-	-	2	-	-	-	-	-	-
C 鉱業、採石業、砂利採取業	28	-	1	27	1	1	25	-	-	6	1	2	2
D 建設業	6 995	1 815	1 797	3 322	497	721	2 079	25	61	5 395	497	791	409
E 製造業	22 443	1 328	5 542	15 438	3 038	2 979	9 323	98	135	17 728	3 038	4 383	3 204
F 電気・ガス・熱供給・水道業	363	1	41	319	53	66	200	-	2	198	53	67	34
G 情報通信業	15 651	906	1 169	13 517	1 048	1 151	11 245	73	59	7 562	1 048	2 136	2 171
H 運輸業、郵便業	6 927	193	2 591	4 097	802	763	2 481	51	46	5 686	802	1 448	555
I 卸売業、小売業	50 508	2 315	18 248	29 576	5 243	5 814	18 255	264	369	36 967	5 243	6 649	3 879
J 金融業、保険業	12 611	176	1 178	11 197	1 025	1 599	8 503	70	60	5 271	1 025	1 855	907
K 不動産業、物品賃貸業	8 794	2 388	1 993	4 298	677	670	2 918	33	115	6 561	677	871	484
L 学術研究、専門・技術サービス業	11 731	2 180	1 383	8 123	765	1 049	6 243	66	45	6 750	765	1 362	949
M 宿泊業、飲食サービス業	21 189	1 007	9 670	10 357	2 435	1 705	6 099	118	155	16 793	2 435	2 116	1 292
N 生活関連サービス業、娯楽業	13 274	1 371	3 846	7 943	1 287	1 497	5 060	99	114	9 279	1 287	1 568	994
O 教育、学習支援業	17 334	1 238	4 125	11 905	2 867	2 423	6 542	73	66	13 375	2 867	2 762	2 244
P 医療、福祉	48 647	853	21 423	26 087	8 980	6 038	10 887	182	284	44 814	8 980	7 997	5 095
Q 複合サービス事業	1 106	1	445	658	297	100	251	10	2	1 065	297	225	85
R サービス業(他に分類されないもの)	19 204	909	5 554	12 592	2 300	1 734	8 393	165	149	13 196	2 300	2 665	1 454
S 公務(他に分類されるものを除く)	4 653	3	817	3 824	1 074	744	1 995	11	9	3 361	1 074	901	546
T 分類不能の産業	20 928	1 634	2 380	6 248	781	824	4 249	394	10 666	18 006	781	1 321	830

1) 従業地「不詳」を含む。

2) 従業地「不詳」で、当地に常住している者を含む。

第4表 常驻地又は従業地による産業(大分類)、男女別15歳以上就業者数 - 川崎区

男女、産業(大分類)	常驻地による15歳以上就業者数								従業地による15歳以上就業者数				
	総数	自宅で 従業	自宅外の 自市区町 村で従業	他市区町 村で従業 1)	自市内他 区で従業	県内他市 区町村で 従業	他県で 従業	従業市区町村 「不詳・外国」	従業地 「不詳」	総数 2)	うち自市 内他区に 常住	うち県内 他市区町 村に常住	うち他県 に常住
総 数	99 048	6 452	41 074	45 434	4 786	11 852	28 473	323	6 088	144 364	18 006	49 239	23 182
A 農業、林業	87	13	29	45	7	10	28	-	-	99	12	32	13
うち農業	85	13	29	43	7	10	26	-	-	97	12	31	12
B 漁業	1	-	-	1	-	-	1	-	-	3	-	-	3
C 鉱業、採石業、砂利採取業	17	-	6	11	-	-	11	-	-	19	-	10	3
D 建設業	9 156	1 267	4 274	3 533	288	1 190	1 994	61	82	12 069	938	3 601	1 846
E 製造業	14 249	541	6 760	6 906	781	2 066	4 034	25	42	27 408	3 975	11 273	4 792
F 電気・ガス・熱供給・水道業	404	1	121	281	48	96	136	1	1	889	194	385	186
G 情報通信業	6 593	194	612	5 778	450	764	4 546	18	9	6 664	778	2 427	2 626
H 運輸業、郵便業	9 420	222	5 176	3 986	205	1 153	2 605	23	36	18 315	2 276	7 612	2 970
I 卸売業、小売業	13 578	1 205	6 121	6 213	569	1 570	4 046	28	39	17 031	1 639	5 295	2 704
J 金融業、保険業	1 956	61	385	1 508	111	278	1 114	5	2	2 668	457	1 223	535
K 不動産業、物品賃貸業	2 611	633	886	1 081	96	264	717	4	11	3 248	333	994	387
L 学術研究、専門・技術サービス業	3 257	401	849	2 001	177	540	1 280	4	6	4 846	642	1 892	1 052
M 宿泊業、飲食サービス業	6 161	483	3 381	2 275	223	538	1 492	22	22	6 762	704	1 506	644
N 生活関連サービス業、娯楽業	3 090	503	1 295	1 282	162	332	780	8	10	3 718	436	1 016	450
O 教育、学習支援業	2 283	129	766	1 382	273	405	701	3	6	2 999	633	998	464
P 医療、福祉	8 185	234	4 743	3 193	691	1 095	1 395	12	15	10 620	1 469	2 897	1 250
Q 複合サービス事業	391	-	257	134	40	45	47	2	-	1 023	175	487	102
R サービス業(他に分類されないもの)	7 648	337	3 725	3 571	377	917	2 249	28	15	11 656	1 495	4 382	1 674
S 公務(他に分類されるものを除く)	1 519	1	525	991	218	314	455	4	2	4 743	1 448	1 885	878
T 分類不能の産業	8 442	227	1 163	1 262	70	275	842	75	5 790	9 584	402	1 324	603
男	59 785	3 689	22 226	29 661	2 932	7 777	18 721	231	4 209	96 881	12 179	36 266	18 081
A 農業、林業	61	10	20	31	6	6	19	-	-	73	9	25	9
うち農業	60	10	20	30	6	6	18	-	-	71	9	24	8
B 漁業	1	-	-	1	-	-	1	-	-	3	-	-	3
C 鉱業、採石業、砂利採取業	14	-	5	9	-	-	9	-	-	15	-	9	1
D 建設業	7 724	890	3 649	3 112	253	1 056	1 742	61	73	10 575	849	3 302	1 751
E 製造業	10 824	317	5 187	5 288	627	1 639	3 000	22	32	22 738	3 399	9 657	4 124
F 電気・ガス・熱供給・水道業	355	1	111	243	44	84	114	1	-	801	168	350	170
G 情報通信業	5 092	134	448	4 506	353	610	3 530	13	4	5 375	613	1 946	2 217
H 運輸業、郵便業	7 371	172	3 931	3 239	187	961	2 070	21	29	15 347	1 928	6 590	2 676
I 卸売業、小売業	6 241	657	2 060	3 510	290	862	2 342	16	14	8 429	815	3 081	1 786
J 金融業、保険業	733	40	84	608	32	99	476	1	1	1 166	194	547	299
K 不動産業、物品賃貸業	1 538	325	484	723	61	176	483	3	6	2 064	213	738	295
L 学術研究、専門・技術サービス業	2 152	251	535	1 362	136	376	846	4	4	3 468	422	1 425	827
M 宿泊業、飲食サービス業	2 420	226	1 047	1 136	97	268	761	10	11	2 712	294	725	399
N 生活関連サービス業、娯楽業	1 277	219	499	553	84	123	341	5	6	1 657	205	490	233
O 教育、学習支援業	923	39	236	647	126	195	324	2	1	1 250	293	439	240
P 医療、福祉	1 754	112	754	885	180	293	408	4	3	2 778	379	975	551
Q 複合サービス事業	230	-	146	84	26	31	27	-	-	722	121	376	79
R サービス業(他に分類されないもの)	4 703	193	2 132	2 367	243	621	1 482	21	11	8 120	1 048	3 361	1 354
S 公務(他に分類されるものを除く)	991	1	284	705	151	219	332	3	1	3 357	996	1 421	651
T 分類不能の産業	5 381	102	614	652	36	158	414	44	4 013	6 231	233	809	416
女	39 263	2 763	18 848	15 773	1 854	4 075	9 752	92	1 879	47 483	5 827	12 973	5 101
A 農業、林業	26	3	9	14	1	4	9	-	-	26	3	7	4
うち農業	25	3	9	13	1	4	8	-	-	26	3	7	4
B 漁業	3	-	-	-	-	-	-	-	-	-	-	-	-
C 鉱業、採石業、砂利採取業	3	-	1	2	-	-	2	-	-	4	-	1	2
D 建設業	1 432	377	625	421	35	134	252	-	9	1 494	89	299	95
E 製造業	3 425	224	1 573	1 618	154	427	1 034	3	10	4 670	576	1 616	668
F 電気・ガス・熱供給・水道業	49	-	10	38	4	12	22	-	1	88	26	35	16
G 情報通信業	1 501	60	164	1 272	97	154	1 016	5	5	1 289	165	481	409
H 運輸業、郵便業	2 049	50	1 245	747	18	192	535	2	7	2 968	348	1 022	294
I 卸売業、小売業	7 337	548	4 061	2 703	279	708	1 704	12	25	8 602	824	2 214	918
J 金融業、保険業	1 223	21	301	900	79	179	638	4	1	1 502	263	676	236
K 不動産業、物品賃貸業	1 073	308	402	358	35	88	234	1	5	1 184	120	256	92
L 学術研究、専門・技術サービス業	1 105	150	314	639	41	164	434	-	2	1 378	220	467	225
M 宿泊業、飲食サービス業	3 741	257	2 334	1 139	126	270	731	12	11	4 050	410	781	245
N 生活関連サービス業、娯楽業	1 813	284	796	729	78	209	439	3	4	2 061	231	526	217
O 教育、学習支援業	1 360	90	530	735	147	210	377	1	5	1 749	340	559	224
P 医療、福祉	6 431	122	3 989	2 308	511	802	987	8	12	7 842	1 090	1 922	699
Q 複合サービス事業	161	-	111	50	14	14	20	2	-	301	54	111	23
R サービス業(他に分類されないもの)	2 945	144	1 593	1 204	134	296	767	7	4	3 536	447	1 021	320
S 公務(他に分類されるものを除く)	528	-	241	286	67	95	123	1	1	1 386	452	464	227
T 分類不能の産業	3 061	125	549	610	34	117	428	31	1 777	3 353	169	515	187

1) 従業地「不詳」を含む。  
2) 従業地「不詳」で、当地に常住している者を含む。

第4表 常住地又は従業地による産業(大分類)、男女別15歳以上就業者数 - 幸区

男女、産業(大分類)	常住地による15歳以上就業者数									従業地による15歳以上就業者数			
	総数	自宅で 従業	自宅外の 自市区町 村で従業	他市区町 村で従業 1)	自市内他 区で従業	県内他市 区町村で 従業	他県で 従業	従業市区町村 「不詳・外国」	従業地 「不詳」	総数 2)	うち自市 内他区に 常住	うち県内 他市区町 村に常住	うち他県 に常住
総数	74 372	4 344	15 874	51 129	11 602	11 275	27 607	645	3 025	77 354	10 338	24 466	18 662
A 農業、林業	85	26	23	36	11	10	15	-	-	92	15	10	18
うち農業	85	26	23	36	11	10	15	-	-	76	15	8	4
B 漁業	1	-	-	1	1	-	-	-	-	-	-	-	-
C 鉱業、採石業、砂利採取業	7	-	-	7	1	-	6	-	-	-	-	-	-
D 建設業	5 120	782	1 171	3 071	680	801	1 500	90	96	4 963	451	1 345	1 028
E 製造業	11 776	385	2 469	8 860	2 174	2 115	4 512	59	62	21 413	3 075	8 156	7 207
F 電気・ガス・熱供給・水道業	389	1	27	358	120	81	154	3	3	256	44	129	49
G 情報通信業	6 873	146	611	6 094	558	821	4 695	20	22	9 189	1 103	3 244	4 043
H 運輸業、郵便業	4 887	103	837	3 897	1 171	841	1 828	57	50	2 595	352	791	405
I 卸売業、小売業	9 960	607	2 644	6 631	1 204	1 607	3 756	64	78	8 956	1 111	2 828	1 624
J 金融業、保険業	2 243	41	145	2 051	225	307	1 505	14	6	1 239	203	502	328
K 不動産業、物品賃貸業	2 162	447	359	1 324	268	274	766	16	32	1 562	159	364	185
L 学術研究、専門・技術サービス業	3 350	412	409	2 516	374	529	1 596	17	13	3 818	476	1 503	988
M 宿泊業、飲食サービス業	4 089	268	1 487	2 287	693	491	1 060	43	47	3 023	351	620	207
N 生活関連サービス業、娯楽業	2 490	365	734	1 357	303	312	728	14	34	1 974	236	388	203
O 教育、学習支援業	2 538	117	462	1 948	560	521	852	15	11	1 739	484	427	223
P 医療、福祉	6 606	174	2 547	3 828	1 408	1 203	1 190	27	57	6 333	1 147	1 686	695
Q 複合サービス事業	238	-	44	193	110	25	57	1	1	160	59	42	13
R サービス業(他に分類されないもの)	5 352	223	1 209	3 861	1 011	738	2 038	74	59	4 564	616	1 457	926
S 公務(他に分類されるものを除く)	1 544	1	159	1 380	508	325	540	7	4	928	273	355	129
T 分類不能の産業	4 662	246	537	1 429	222	274	809	124	2 450	4 550	183	619	391
男	43 472	2 426	7 338	31 914	6 762	6 902	17 829	421	1 794	51 350	6 651	17 595	15 125
A 農業、林業	63	17	18	28	10	7	11	-	-	74	14	9	16
うち農業	63	17	18	28	10	7	11	-	-	61	14	8	4
B 漁業	1	-	-	1	1	-	-	-	-	-	-	-	-
C 鉱業、採石業、砂利採取業	5	-	-	5	1	-	4	-	-	-	-	-	-
D 建設業	4 281	574	990	2 630	584	698	1 263	85	87	4 298	391	1 213	958
E 製造業	8 699	222	1 801	6 637	1 726	1 581	3 291	39	39	17 838	2 562	6 944	6 231
F 電気・ガス・熱供給・水道業	333	1	25	304	106	68	127	3	3	233	40	117	44
G 情報通信業	5 251	97	478	4 659	425	643	3 578	13	17	7 584	879	2 659	3 441
H 運輸業、郵便業	3 901	74	628	3 155	965	695	1 449	46	44	2 178	317	687	382
I 卸売業、小売業	4 724	328	787	3 571	504	789	2 241	37	38	4 386	519	1 518	1 159
J 金融業、保険業	939	26	48	862	55	122	677	8	3	553	70	200	198
K 不動産業、物品賃貸業	1 270	218	196	838	157	176	496	9	18	900	90	236	133
L 学術研究、専門・技術サービス業	2 196	249	279	1 658	220	379	1 048	11	10	3 031	388	1 240	854
M 宿泊業、飲食サービス業	1 549	123	377	1 033	238	211	560	24	16	1 057	138	258	121
N 生活関連サービス業、娯楽業	1 124	172	310	626	139	135	347	5	16	884	111	166	104
O 教育、学習支援業	1 022	28	129	861	223	239	395	4	4	660	216	175	104
P 医療、福祉	1 441	80	370	979	295	307	373	4	12	1 568	266	525	311
Q 複合サービス事業	122	-	15	106	61	14	30	1	1	85	34	25	9
R サービス業(他に分類されないもの)	3 073	128	569	2 343	614	490	1 185	54	33	2 796	349	972	691
S 公務(他に分類されるものを除く)	959	1	75	881	323	207	347	4	2	612	168	267	95
T 分類不能の産業	2 519	88	243	737	115	141	407	74	1 451	2 613	99	384	274
女	30 900	1 918	8 536	19 215	4 840	4 373	9 778	224	1 231	26 004	3 687	6 871	3 537
A 農業、林業	22	9	5	8	1	3	4	-	-	18	1	1	2
うち農業	22	9	5	8	1	3	4	-	-	15	1	-	-
B 漁業	-	-	-	-	-	-	-	-	-	-	-	-	-
C 鉱業、採石業、砂利採取業	2	-	-	2	-	-	2	-	-	-	-	-	-
D 建設業	839	208	181	441	96	103	237	5	9	665	60	132	70
E 製造業	3 077	163	668	2 223	448	534	1 221	20	23	3 575	513	1 212	976
F 電気・ガス・熱供給・水道業	56	-	2	54	14	13	27	-	-	23	4	12	5
G 情報通信業	1 622	49	133	1 435	133	178	1 117	7	5	1 605	224	585	602
H 運輸業、郵便業	986	29	209	742	206	146	379	11	6	417	35	104	23
I 卸売業、小売業	5 236	279	1 857	3 060	700	818	1 515	27	40	4 570	592	1 310	465
J 金融業、保険業	1 304	15	97	1 189	170	185	828	6	3	686	133	302	130
K 不動産業、物品賃貸業	892	229	163	486	111	98	270	7	14	662	69	128	52
L 学術研究、専門・技術サービス業	1 154	163	130	858	154	150	548	6	3	787	88	263	134
M 宿泊業、飲食サービス業	2 540	145	1 110	1 254	455	280	500	19	31	1 966	213	362	86
N 生活関連サービス業、娯楽業	1 366	193	424	731	164	177	381	9	18	1 090	125	222	99
O 教育、学習支援業	1 516	89	333	1 087	337	282	457	11	7	1 079	268	252	119
P 医療、福祉	5 165	94	2 177	2 849	1 113	896	817	23	45	4 765	881	1 161	384
Q 複合サービス事業	116	-	29	87	49	11	27	-	-	75	25	17	4
R サービス業(他に分類されないもの)	2 279	95	640	1 518	397	248	853	20	26	1 768	267	485	235
S 公務(他に分類されるものを除く)	585	-	84	499	185	118	193	3	2	316	105	88	34
T 分類不能の産業	2 143	158	294	692	107	133	402	50	999	1 937	84	235	117

1) 従業地「不詳」を含む。

2) 従業地「不詳」で、当地に常住している者を含む。

第4表 常驻地又は従業地による産業(大分類)、男女別15歳以上就業者数 - 中原区

男女、産業(大分類)	常驻地による15歳以上就業者数								従業地による15歳以上就業者数				
	総数	自宅で従業	自宅外の 自市区町村 で従業	他市区町 村で従業 1)	自市内他 区で従業	県内他市 区町村で 従業	他県で 従業	従業市区町村 「不詳・外国」	従業地 「不詳」	総数 2)	うち自市 内他区に 常住	うち県内 他市区町 村に常住	うち他県 に常住
総数	124 746	7 027	24 158	87 491	13 175	15 818	57 576	922	6 070	94 326	16 667	21 676	17 806
A 農業、林業	240	126	41	73	16	22	34	1	-	202	14	13	7
うち農業	238	126	41	71	16	22	32	1	-	201	14	13	6
B 漁業	1	-	-	1	-	-	1	-	-	1	1	-	-
C 鉱業、採石業、砂利採取業	23	-	2	21	-	2	19	-	-	13	3	3	5
D 建設業	5 751	779	1 050	3 822	617	902	2 191	112	100	4 317	645	955	676
E 製造業	19 267	541	3 553	15 088	3 165	2 976	8 865	82	85	17 989	3 575	5 324	4 829
F 電気・ガス・熱供給・水道業	448	1	46	399	105	89	205	-	2	206	64	58	35
G 情報通信業	16 035	462	2 008	13 506	755	1 614	11 063	74	59	13 834	1 993	4 031	5 207
H 運輸業、郵便業	4 682	98	830	3 718	840	724	2 111	43	36	3 372	714	1 029	622
I 卸売業、小売業	16 640	907	4 136	11 460	1 293	2 085	7 978	104	137	10 387	1 909	2 011	1 183
J 金融業、保険業	5 324	85	264	4 948	276	676	3 972	24	27	1 446	292	489	265
K 不動産業、物品賃貸業	4 215	1 014	734	2 413	240	452	1 703	18	54	2 938	354	493	271
L 学術研究、専門・技術サービス業	7 050	922	767	5 335	493	856	3 939	47	26	4 448	619	1 109	958
M 宿泊業、飲食サービス業	5 964	382	2 446	3 097	481	543	2 034	39	39	4 880	1 040	624	310
N 生活関連サービス業、娯楽業	3 818	412	924	2 435	324	442	1 641	28	47	2 593	468	456	258
O 教育、学習支援業	5 134	265	989	3 865	831	920	2 090	24	15	3 448	887	751	517
P 医療、福祉	10 379	271	3 898	6 151	1 823	1 480	2 804	44	59	9 940	2 300	2 111	1 257
Q 複合サービス事業	383	-	103	279	123	45	104	7	1	250	80	46	13
R サービス業(他に分類されないもの)	7 169	255	1 455	5 400	805	893	3 632	70	59	4 981	1 118	1 241	783
S 公務(他に分類されるものを除く)	3 313	5	324	2 978	726	711	1 533	8	6	1 144	252	388	161
T 分類不能の産業	8 910	502	588	2 502	262	386	1 657	197	5 318	7 937	339	544	449
男	72 506	3 809	11 003	54 021	7 880	9 932	35 617	592	3 673	57 264	9 418	15 046	13 723
A 農業、林業	173	83	36	54	14	14	25	1	-	148	12	11	5
うち農業	173	83	36	54	14	14	25	1	-	147	12	11	4
B 漁業	-	-	-	-	-	-	-	-	-	1	1	-	-
C 鉱業、採石業、砂利採取業	17	-	2	15	-	1	14	-	-	11	2	2	5
D 建設業	4 703	558	859	3 196	545	761	1 780	110	90	3 637	566	824	630
E 製造業	14 494	327	2 630	11 475	2 556	2 321	6 540	58	62	14 637	2 857	4 523	4 180
F 電気・ガス・熱供給・水道業	361	1	39	320	91	73	156	-	1	186	61	51	33
G 情報通信業	11 963	298	1 572	10 055	580	1 248	8 176	51	38	11 263	1 571	3 304	4 429
H 運輸業、郵便業	3 614	81	569	2 937	695	596	1 613	33	27	2 703	569	895	529
I 卸売業、小売業	7 756	506	1 148	6 040	557	1 086	4 338	59	62	4 210	690	1 071	674
J 金融業、保険業	2 700	41	71	2 580	105	331	2 132	12	8	521	81	172	136
K 不動産業、物品賃貸業	2 467	500	389	1 553	154	317	1 071	11	25	1 695	219	356	195
L 学術研究、専門・技術サービス業	4 536	560	524	3 436	350	634	2 418	34	16	3 210	452	847	777
M 宿泊業、飲食サービス業	2 544	185	766	1 579	179	305	1 075	20	14	1 867	348	329	205
N 生活関連サービス業、娯楽業	1 551	202	346	981	129	176	669	7	22	1 104	205	183	139
O 教育、学習支援業	2 010	61	269	1 673	331	409	919	14	7	1 315	358	345	261
P 医療、福祉	2 305	119	601	1 567	429	402	720	16	18	2 385	475	634	522
Q 複合サービス事業	208	-	45	163	71	23	66	3	-	132	50	26	8
R サービス業(他に分類されないもの)	4 002	128	679	3 165	502	560	2 058	45	30	2 896	596	853	565
S 公務(他に分類されるものを除く)	2 189	2	202	1 980	455	467	1 052	6	5	785	148	303	119
T 分類不能の産業	4 913	157	256	1 252	137	208	795	112	3 248	4 558	157	317	311
女	52 240	3 218	13 155	33 470	5 295	5 886	21 959	330	2 397	37 062	7 249	6 630	4 083
A 農業、林業	67	43	5	19	2	8	9	-	-	54	2	2	2
うち農業	65	43	5	17	2	8	7	-	-	54	2	2	2
B 漁業	1	-	-	1	-	-	1	-	-	-	-	-	-
C 鉱業、採石業、砂利採取業	6	-	6	-	-	1	5	-	-	2	1	1	-
D 建設業	1 048	221	191	626	72	141	411	2	10	680	79	131	46
E 製造業	4 773	214	923	3 613	609	655	2 325	24	23	3 352	718	801	649
F 電気・ガス・熱供給・水道業	87	-	7	79	14	16	49	-	1	20	3	7	2
G 情報通信業	4 072	164	436	3 451	175	366	2 887	23	21	2 571	422	727	778
H 運輸業、郵便業	1 068	17	261	781	145	128	498	10	9	669	145	134	93
I 卸売業、小売業	8 884	401	2 988	5 420	736	999	3 640	45	75	6 177	1 219	940	509
J 金融業、保険業	2 624	44	193	2 368	171	345	1 840	12	19	925	211	317	129
K 不動産業、物品賃貸業	1 748	514	345	860	86	135	632	7	29	1 243	135	137	76
L 学術研究、専門・技術サービス業	2 514	362	243	1 899	143	222	1 521	13	10	1 238	167	262	181
M 宿泊業、飲食サービス業	3 420	197	1 680	1 518	302	238	959	19	25	3 013	692	295	105
N 生活関連サービス業、娯楽業	2 267	210	578	1 454	195	266	972	21	25	1 489	263	273	119
O 教育、学習支援業	3 124	204	720	2 192	500	511	1 171	10	8	2 133	529	406	256
P 医療、福祉	8 074	152	3 297	4 584	1 394	1 078	2 084	28	41	7 555	1 825	1 477	735
Q 複合サービス事業	175	-	58	116	52	22	38	4	1	118	30	20	5
R サービス業(他に分類されないもの)	3 167	127	776	2 235	303	333	1 574	25	29	2 085	522	388	218
S 公務(他に分類されるものを除く)	1 124	3	122	998	271	244	481	2	1	359	104	85	42
T 分類不能の産業	3 997	345	332	1 250	125	178	862	85	2 070	3 379	182	227	138

1) 従業地「不詳」を含む。

2) 従業地「不詳」で、当地に常住している者を含む。



第4表 常住地又は従業地による産業(大分類)、男女別15歳以上就業者数 - 高津区

男女、産業(大分類)	常住地による15歳以上就業者数								従業地による15歳以上就業者数				
	総数	自宅で 従業	自宅外の 市区町村 で従業	他市区町 村で従業 1)	自市内他 区で従業	県内他市 区町村で 従業	他県で 従業	従業市区町村 「不詳・外国」	従業地 「不詳」	総数 2)	うち自市 内他区に 常住	うち県内 他市区町 村に常住	うち他県 に常住
総数	106 690	6 734	19 606	74 401	14 730	11 144	47 699	828	5 949	69 725	14 135	12 295	10 178
A 農業、林業	414	246	73	95	26	22	46	1	-	383	26	22	15
うち農業	414	246	73	95	26	22	46	1	-	383	26	22	15
B 漁業	4	-	-	3	-	-	3	-	1	1	-	-	-
C 鉱業、採石業、砂利採取業	18	-	-	18	1	2	15	-	-	-	-	-	-
D 建設業	6 536	996	1 416	4 010	693	761	2 424	132	114	5 055	772	877	748
E 製造業	14 272	600	2 795	10 801	2 663	2 093	5 992	53	76	11 085	2 698	2 555	2 308
F 電気・ガス・熱供給・水道業	362	1	30	330	64	40	225	1	1	245	64	123	25
G 情報通信業	10 713	453	571	9 656	938	791	7 892	35	33	4 142	599	1 145	1 306
H 運輸業、郵便業	4 613	126	961	3 486	967	657	1 805	57	40	2 963	801	615	363
I 卸売業、小売業	15 558	682	3 414	11 337	2 034	1 749	7 443	111	125	8 965	1 839	1 673	1 121
J 金融業、保険業	3 601	57	180	3 351	250	344	2 735	22	13	948	219	271	186
K 不動産業、物品賃貸業	3 614	803	709	2 050	311	304	1 417	18	52	2 610	378	397	253
L 学術研究、専門・技術サービス業	5 582	943	464	4 145	481	493	3 138	33	30	2 952	426	560	496
M 宿泊業、飲食サービス業	5 847	246	1 782	3 770	855	467	2 408	40	49	3 540	794	343	286
N 生活関連サービス業、娯楽業	3 805	352	823	2 599	472	418	1 673	36	31	2 280	502	293	243
O 教育、学習支援業	4 361	245	787	3 309	829	538	1 924	18	20	3 170	858	617	625
P 医療、福祉	9 621	231	3 287	6 026	2 201	1 169	2 614	42	77	8 053	2 246	1 198	972
Q 複合サービス事業	389	1	84	304	145	33	123	3	-	234	90	41	15
R サービス業(他に分類されないもの)	7 150	349	1 440	5 279	1 030	752	3 409	88	82	4 709	1 197	883	670
S 公務(他に分類されるものを除く)	1 850	2	173	1 670	444	228	996	2	5	1 217	361	400	274
T 分類不能の産業	8 380	401	617	2 162	326	283	1 417	136	5 200	7 173	265	282	272
男	61 165	3 746	8 382	45 418	8 096	7 194	29 593	535	3 619	39 027	7 176	8 378	7 191
A 農業、林業	285	157	54	74	20	14	39	1	-	262	21	18	11
うち農業	285	157	54	74	20	14	39	1	-	262	21	18	11
B 漁業	3	-	-	2	-	-	2	-	1	1	-	-	-
C 鉱業、採石業、砂利採取業	13	-	-	13	-	2	11	-	-	-	-	-	-
D 建設業	5 452	715	1 162	3 471	604	673	2 066	128	104	4 241	637	804	691
E 製造業	10 574	333	1 793	8 391	2 113	1 715	4 526	37	57	8 093	1 863	2 110	1 900
F 電気・ガス・熱供給・水道業	313	-	21	291	59	34	197	1	1	214	54	114	23
G 情報通信業	7 962	275	390	7 275	719	661	5 869	26	22	3 161	421	927	1 100
H 運輸業、郵便業	3 715	91	698	2 890	803	572	1 466	49	36	2 394	657	541	322
I 卸売業、小売業	7 427	382	1 020	5 974	818	958	4 146	52	51	3 911	738	984	684
J 金融業、保険業	1 665	38	27	1 595	77	140	1 369	9	5	314	53	100	82
K 不動産業、物品賃貸業	2 170	399	391	1 349	186	220	928	15	31	1 570	242	299	193
L 学術研究、専門・技術サービス業	3 649	582	266	2 779	349	350	2 055	25	22	1 947	275	421	356
M 宿泊業、飲食サービス業	2 515	121	553	1 821	291	239	1 268	23	20	1 350	284	175	174
N 生活関連サービス業、娯楽業	1 535	150	280	1 092	190	172	714	16	13	919	199	137	124
O 教育、学習支援業	1 764	63	239	1 453	313	243	891	6	9	1 165	306	258	284
P 医療、福祉	2 088	95	454	1 522	435	340	737	10	17	1 904	490	424	414
Q 複合サービス事業	193	1	35	157	79	21	56	1	-	116	50	23	6
R サービス業(他に分類されないもの)	3 968	202	650	3 071	606	504	1 912	49	45	2 566	581	577	462
S 公務(他に分類されるものを除く)	1 195	2	81	1 109	283	160	664	2	3	788	204	297	199
T 分類不能の産業	4 679	140	268	1 089	151	176	677	85	3 182	4 111	101	169	166
女	45 525	2 988	11 224	28 983	6 634	3 950	18 106	293	2 330	30 698	6 959	3 917	2 987
A 農業、林業	129	89	19	21	6	8	7	-	-	121	5	4	4
うち農業	129	89	19	21	6	8	7	-	-	121	5	4	4
B 漁業	1	-	-	1	-	-	1	-	-	-	-	-	-
C 鉱業、採石業、砂利採取業	5	-	-	5	1	-	4	-	-	-	-	-	-
D 建設業	1 084	281	254	539	89	88	358	4	10	814	135	73	57
E 製造業	3 698	267	1 002	2 410	550	378	1 466	16	19	2 992	835	445	408
F 電気・ガス・熱供給・水道業	49	1	9	39	5	6	28	-	-	31	10	9	2
G 情報通信業	2 751	178	181	2 381	219	130	2 023	9	11	981	178	218	206
H 運輸業、郵便業	898	35	263	596	164	85	339	8	4	569	144	74	41
I 卸売業、小売業	8 131	300	2 394	5 363	1 216	791	3 297	59	74	5 054	1 101	689	437
J 金融業、保険業	1 936	19	153	1 756	173	204	1 366	13	8	634	166	171	104
K 不動産業、物品賃貸業	1 444	404	318	701	125	84	489	3	21	1 040	136	98	60
L 学術研究、専門・技術サービス業	1 933	361	198	1 366	132	143	1 083	8	8	1 005	151	139	140
M 宿泊業、飲食サービス業	3 332	125	1 229	1 949	564	228	1 140	17	29	2 190	510	168	112
N 生活関連サービス業、娯楽業	2 270	202	543	1 507	282	246	959	20	18	1 361	303	156	119
O 教育、学習支援業	2 597	182	548	1 856	516	295	1 033	12	11	2 005	552	359	341
P 医療、福祉	7 533	136	2 833	4 504	1 766	829	1 877	32	60	6 149	1 756	774	558
Q 複合サービス事業	196	-	49	147	66	12	67	2	-	118	40	18	9
R サービス業(他に分類されないもの)	3 182	147	790	2 208	424	248	1 497	39	37	2 143	616	306	208
S 公務(他に分類されるものを除く)	655	-	92	561	161	68	332	-	2	429	157	103	75
T 分類不能の産業	3 701	261	349	1 073	175	107	740	51	2 018	3 062	164	113	106

1) 従業地「不詳」を含む。  
2) 従業地「不詳」で、当地に常住している者を含む。

第4表 常住地又は従業地による産業(大分類)、男女別15歳以上就業者数 - 宮前区

男女、産業(大分類)	常住地による15歳以上就業者数								従業地による15歳以上就業者数				
	総数	自宅で従業	自宅外の自市区町村で従業	他市区町村で従業(1)	自市内他区で従業	県内他市区町村で従業	他県で従業	従業市区町村「不詳・外国」	従業地「不詳」	総数(2)	うち自市内他区に常住	うち県内他市区町村に常住	うち他県に常住
総数	99 207	6 823	17 676	71 559	12 753	13 900	44 027	879	3 149	48 880	7 385	8 605	4 363
A 農業、林業	687	419	155	113	31	31	48	3	-	674	44	34	19
うち農業	684	418	155	111	31	31	46	3	-	673	44	34	19
B 漁業	1	-	-	1	-	-	1	-	-	1	-	-	-
C 鉱業、採石業、砂利採取業	19	-	-	19	1	-	18	-	-	-	-	-	-
D 建設業	6 902	1 185	1 341	4 250	693	976	2 435	146	126	4 404	465	704	437
E 製造業	11 497	427	1 053	9 951	2 295	2 156	5 439	61	66	2 896	424	548	317
F 電気・ガス・熱供給・水道業	325	-	25	299	70	51	176	2	1	127	32	48	19
G 情報通信業	8 624	424	246	7 931	648	616	6 626	41	23	1 173	69	186	184
H 運輸業、郵便業	4 674	116	1 011	3 495	894	823	1 738	40	52	2 614	529	555	311
I 卸売業、小売業	16 510	656	3 941	11 808	1 677	2 653	7 357	121	105	8 533	1 186	1 682	842
J 金融業、保険業	4 493	72	178	4 225	270	539	3 386	30	18	772	106	256	112
K 不動産業、物品賃貸業	3 467	681	561	2 190	310	398	1 453	29	35	2 023	214	357	146
L 学術研究、専門・技術サービス業	5 257	1 009	317	3 900	343	495	3 031	31	31	1 817	118	194	117
M 宿泊業、飲食サービス業	5 210	201	1 506	3 463	737	685	1 997	44	40	2 481	306	288	96
N 生活関連サービス業、娯楽業	3 407	319	696	2 360	418	552	1 359	31	32	1 688	220	264	126
O 教育、学習支援業	4 340	297	798	3 218	691	747	1 762	18	27	2 893	734	672	347
P 医療、福祉	9 813	225	3 851	5 671	1 937	1 724	1 958	52	66	8 725	1 892	1 811	828
Q 複合サービス事業	418	-	119	296	134	79	80	3	3	416	194	74	23
R サービス業(他に分類されないもの)	6 700	325	1 213	5 099	1 026	847	3 160	66	63	2 835	475	467	226
S 公務(他に分類されるものを除く)	1 421	1	142	1 273	321	212	736	4	5	816	248	298	118
T 分類不能の産業	5 442	466	523	1 997	257	316	1 267	157	2 456	3 992	129	167	94
男	56 942	3 780	6 530	44 863	7 073	8 120	29 079	591	1 769	24 335	3 672	5 047	2 946
A 農業、林業	458	266	111	81	27	22	30	2	-	459	35	27	18
うち農業	457	266	111	80	27	22	29	2	-	459	35	27	18
B 漁業	1	-	-	1	-	-	1	-	-	1	-	-	1
C 鉱業、採石業、砂利採取業	17	-	-	17	1	-	16	-	-	-	-	-	-
D 建設業	5 794	846	1 085	3 748	605	845	2 157	141	115	3 644	419	623	415
E 製造業	8 656	233	514	7 871	1 775	1 746	4 300	50	38	1 743	266	409	233
F 電気・ガス・熱供給・水道業	281	-	21	259	61	41	155	2	1	116	30	46	16
G 情報通信業	6 543	263	155	6 112	495	491	5 097	29	13	798	49	144	145
H 運輸業、郵便業	3 796	90	719	2 945	753	708	1 450	34	42	2 091	446	477	283
I 卸売業、小売業	8 219	394	1 197	6 587	710	1 273	4 529	75	41	3 978	601	1 057	613
J 金融業、保険業	2 426	44	34	2 341	86	218	2 020	17	7	267	37	82	46
K 不動産業、物品賃貸業	2 147	356	275	1 496	184	259	1 031	22	20	1 147	129	240	105
L 学術研究、専門・技術サービス業	3 449	591	158	2 677	251	344	2 061	21	23	1 075	74	124	84
M 宿泊業、飲食サービス業	2 158	89	366	1 688	276	296	1 093	23	15	791	105	135	58
N 生活関連サービス業、娯楽業	1 440	138	211	1 079	189	234	645	11	12	662	93	122	75
O 教育、学習支援業	1 700	58	212	1 419	264	310	840	5	11	1 002	274	271	171
P 医療、福祉	2 166	87	555	1 511	434	426	631	20	13	2 054	459	581	339
Q 複合サービス事業	268	-	59	207	95	56	53	3	2	233	114	43	12
R サービス業(他に分類されないもの)	3 754	182	583	2 956	554	538	1 824	40	33	1 684	323	339	184
S 公務(他に分類されるものを除く)	923	1	48	869	209	128	529	3	5	547	156	244	90
T 分類不能の産業	2 746	142	227	999	104	185	617	93	1 378	2 043	62	83	58
女	42 265	3 043	11 146	26 696	5 680	5 780	14 948	288	1 380	24 545	3 713	3 558	1 417
A 農業、林業	229	153	44	32	4	9	18	1	-	215	9	7	1
うち農業	227	152	44	31	4	9	17	1	-	214	9	7	1
B 漁業	-	-	-	-	-	-	-	-	-	-	-	-	-
C 鉱業、採石業、砂利採取業	2	-	-	2	-	-	2	-	-	-	-	-	-
D 建設業	1 108	339	256	502	88	131	278	5	11	760	46	81	22
E 製造業	2 841	194	539	2 080	520	410	1 139	11	28	1 153	158	139	84
F 電気・ガス・熱供給・水道業	44	-	4	40	9	10	21	-	-	11	2	2	3
G 情報通信業	2 081	161	91	1 819	153	125	1 529	12	10	375	20	42	39
H 運輸業、郵便業	878	26	292	550	141	115	288	6	10	523	83	78	28
I 卸売業、小売業	8 291	262	2 744	5 221	967	1 380	2 828	46	64	4 555	585	625	229
J 金融業、保険業	2 067	28	144	1 884	184	321	1 366	13	11	505	69	174	66
K 不動産業、物品賃貸業	1 320	325	286	694	126	139	422	7	15	876	85	117	41
L 学術研究、専門・技術サービス業	1 808	418	159	1 223	92	151	970	10	8	742	44	70	33
M 宿泊業、飲食サービス業	3 052	112	1 140	1 775	461	389	904	21	25	1 690	201	153	38
N 生活関連サービス業、娯楽業	1 967	181	485	1 281	229	318	714	20	20	1 026	127	142	51
O 教育、学習支援業	2 640	239	586	1 799	427	437	922	13	16	1 891	460	401	176
P 医療、福祉	7 647	138	3 296	4 160	1 503	1 298	1 327	32	53	6 671	1 433	1 230	489
Q 複合サービス事業	150	-	60	89	39	23	27	-	1	183	80	31	11
R サービス業(他に分類されないもの)	2 946	143	630	2 143	472	309	1 336	26	30	1 151	152	128	42
S 公務(他に分類されるものを除く)	498	-	94	404	112	84	207	1	-	269	92	54	28
T 分類不能の産業	2 696	324	296	998	153	131	650	64	1 078	1 949	67	84	36

1) 従業地「不詳」を含む。  
2) 従業地「不詳」で、当地に常住している者を含む。

第4表 常住地又は従業地による産業(大分類)、男女別15歳以上就業者数 - 多摩区

男女、産業(大分類)	常住地による15歳以上就業者数								従業地による15歳以上就業者数				
	総数	自宅で 従業	自宅外の 自市区町 村で従業	他市区町 村で従業 (1)	自市内他 区で従業	県内他市 区町村で 従業	他県で 従業	従業市区町村 「不詳・外国」	従業地 「不詳」	総数 2)	うち自市 内他区に 常住	うち県内 他市区町 村に常住	うち他県 に常住
総数	94 565	5 876	17 906	65 187	13 092	7 978	43 269	848	5 596	51 004	6 491	5 543	8 744
A 農業、林業	586	347	113	125	43	16	64	2	1	530	24	17	26
うち農業	583	347	113	122	43	13	64	2	1	529	24	17	25
B 漁業	-	-	-	-	-	-	-	-	-	-	-	-	-
C 鉱業、採石業、砂利採取業	9	-	-	9	-	-	9	-	-	-	-	-	-
D 建設業	5 711	825	1 172	3 594	541	593	2 333	127	120	3 484	404	339	497
E 製造業	10 571	336	1 173	8 967	2 396	1 577	4 925	69	95	3 167	444	411	639
F 電気・ガス・熱供給・水道業	256	-	41	214	53	34	127	-	1	245	82	80	41
G 情報通信業	8 836	404	279	8 123	984	634	6 451	54	30	1 332	93	135	337
H 運輸業、郵便業	3 281	97	643	2 502	617	370	1 478	37	39	1 605	267	220	302
I 卸売業、小売業	13 690	624	3 398	9 579	1 567	1 299	6 613	100	89	7 206	863	857	1 275
J 金融業、保険業	3 027	44	193	2 773	232	266	2 259	16	17	739	155	150	164
K 不動産業、物品賃貸業	3 317	784	586	1 921	296	217	1 391	17	26	2 054	191	199	251
L 学術研究、専門・技術サービス業	4 846	892	425	3 506	436	435	2 599	36	23	1 989	163	172	278
M 宿泊業、飲食サービス業	5 169	189	1 992	2 946	572	261	2 069	44	42	4 038	429	489	853
N 生活関連サービス業、娯楽業	3 482	294	956	2 204	386	240	1 545	33	28	2 116	251	200	354
O 教育、学習支援業	5 364	216	1 164	3 962	952	541	2 444	25	22	4 482	773	819	1 463
P 医療、福祉	9 759	174	3 633	5 899	2 202	619	3 029	49	53	7 432	1 461	712	1 350
Q 複合サービス事業	304	1	59	243	137	16	88	2	1	192	81	28	20
R サービス業(他に分類されないもの)	6 429	307	1 257	4 833	913	440	3 402	78	32	2 857	454	311	418
S 公務(他に分類されるものを除く)	2 046	-	191	1 852	520	227	1 096	9	3	780	206	212	159
T 分類不能の産業	7 882	342	631	1 935	245	193	1 347	150	4 974	6 756	150	192	317
男	54 578	3 395	7 449	40 262	7 329	5 595	26 794	544	3 472	26 724	3 128	3 602	5 134
A 農業、林業	400	210	88	101	36	12	51	2	1	357	20	15	21
うち農業	397	210	88	98	36	9	51	2	1	356	20	15	20
B 漁業	-	-	-	-	-	-	-	-	-	-	-	-	-
C 鉱業、採石業、砂利採取業	8	-	-	8	-	-	8	-	-	-	-	-	-
D 建設業	4 875	601	997	3 165	471	537	2 037	120	112	2 932	345	310	447
E 製造業	7 801	196	662	6 873	1 808	1 322	3 686	57	70	2 164	307	354	518
F 電気・ガス・熱供給・水道業	227	-	36	190	49	31	110	-	1	230	77	79	37
G 情報通信業	6 793	265	211	6 291	786	525	4 936	44	26	998	68	110	274
H 運輸業、郵便業	2 720	71	447	2 170	544	327	1 272	27	32	1 283	228	205	273
I 卸売業、小売業	6 708	343	1 111	5 211	677	815	3 665	54	43	3 188	354	539	744
J 金融業、保険業	1 279	20	49	1 204	87	120	992	5	6	256	41	73	62
K 不動産業、物品賃貸業	2 032	417	312	1 291	189	166	923	13	12	1 138	97	128	159
L 学術研究、専門・技術サービス業	3 237	572	264	2 384	301	336	1 726	21	17	1 305	106	130	195
M 宿泊業、飲食サービス業	2 306	93	717	1 475	227	160	1 063	25	21	1 719	174	274	415
N 生活関連サービス業、娯楽業	1 474	140	372	947	151	114	667	15	15	933	113	96	182
O 教育、学習支援業	2 432	53	474	1 898	412	278	1 200	8	7	2 093	321	439	791
P 医療、福祉	2 310	84	607	1 608	510	222	864	12	11	1 738	324	284	416
Q 複合サービス事業	166	-	17	148	89	10	49	-	1	83	40	16	9
R サービス業(他に分類されないもの)	3 879	182	690	2 985	526	327	2 086	46	22	1 832	321	257	314
S 公務(他に分類されるものを除く)	1 339	-	97	1 240	334	171	730	5	2	506	119	179	104
T 分類不能の産業	4 592	148	298	1 073	132	122	729	90	3 073	3 969	73	114	173
女	39 987	2 481	10 457	24 925	5 763	2 383	16 475	304	2 124	24 280	3 363	1 941	3 610
A 農業、林業	186	137	25	24	7	4	13	-	-	173	4	2	5
うち農業	186	137	25	24	7	4	13	-	-	173	4	2	5
B 漁業	-	-	-	-	-	-	-	-	-	-	-	-	-
C 鉱業、採石業、砂利採取業	1	-	-	1	-	-	1	-	-	-	-	-	-
D 建設業	836	224	175	429	70	56	296	7	8	552	59	29	50
E 製造業	2 770	140	511	2 094	588	255	1 239	12	25	1 003	137	57	121
F 電気・ガス・熱供給・水道業	29	-	5	24	4	3	17	-	-	15	5	1	4
G 情報通信業	2 043	139	68	1 832	198	109	1 515	10	4	334	25	25	63
H 運輸業、郵便業	561	26	196	332	73	43	206	10	7	322	39	15	29
I 卸売業、小売業	6 982	281	2 287	4 368	890	484	2 948	46	46	4 018	509	318	531
J 金融業、保険業	1 748	24	144	1 569	145	146	1 267	11	11	483	114	77	102
K 不動産業、物品賃貸業	1 285	367	274	630	107	51	468	4	14	916	94	71	92
L 学術研究、専門・技術サービス業	1 609	320	161	1 122	135	99	873	15	6	684	57	42	83
M 宿泊業、飲食サービス業	2 863	96	1 275	1 471	345	101	1 006	19	21	2 319	255	215	438
N 生活関連サービス業、娯楽業	2 008	154	584	1 257	235	126	878	18	13	1 183	138	104	172
O 教育、学習支援業	2 932	163	690	2 064	540	263	1 244	17	15	2 389	452	380	672
P 医療、福祉	7 449	90	3 026	4 291	1 692	397	2 165	37	42	5 694	1 137	428	934
Q 複合サービス事業	138	1	42	95	48	6	39	2	-	109	41	12	11
R サービス業(他に分類されないもの)	2 550	125	567	1 848	387	113	1 316	32	10	1 025	133	54	104
S 公務(他に分類されるものを除く)	707	-	94	612	186	56	366	4	1	274	87	33	55
T 分類不能の産業	3 290	194	333	862	113	71	618	60	1 901	2 787	77	78	144

1) 従業地「不詳」を含む。

2) 従業地「不詳」で、当地に常住している者を含む。

第4表 常驻地又は従業地による産業(大分類)、男女別15歳以上就業者数 - 麻生区

男女、産業(大分類)	常驻地による15歳以上就業者数									従業地による15歳以上就業者数			
	総数	自宅で 従業	自宅外の 自市区町 村で従業	他市区町 村で従業 1)	自市内他 区で従業	県内他市 区町村で 従業	他県で 従業	従業市区町村 「不詳・外国」	従業地 「不詳」	総数 2)	うち自市 内他区に 常住	うち県内 他市区町 村に常住	うち他県 に常住
総数	77 792	5 365	13 604	56 251	7 230	9 865	38 550	606	2 572	43 317	4 346	7 490	9 334
A 農業、林業	511	313	90	108	27	23	56	2	-	478	26	18	29
うち農業	505	313	90	102	27	21	52	2	-	477	26	18	28
B 漁業	2	-	-	2	-	-	2	-	-	-	-	-	-
C 鉱業、採石業、砂利採取業	23	-	-	23	-	1	22	-	-	-	-	-	-
D 建設業	4 380	619	612	3 102	364	623	2 048	67	47	2 340	201	375	419
E 製造業	8 461	289	788	7 349	1 007	1 874	4 410	58	35	3 507	290	645	1 402
F 電気・ガス・熱供給・水道業	256	-	17	239	48	34	155	2	-	74	28	20	7
G 情報通信業	6 628	391	251	5 961	379	475	5 073	34	25	1 413	77	222	413
H 運輸業、郵便業	2 871	62	466	2 329	402	501	1 401	25	14	1 384	157	339	321
I 卸売業、小売業	11 292	528	2 602	8 082	831	1 558	5 626	67	80	6 367	628	1 156	1 306
J 金融業、保険業	3 754	62	186	3 493	158	422	2 894	19	13	829	90	226	233
K 不動産業、物品賃貸業	2 889	484	442	1 935	206	272	1 442	15	28	1 500	98	216	217
L 学術研究、専門・技術サービス業	4 946	1 063	402	3 458	243	496	2 671	48	23	2 496	103	398	459
M 宿泊業、飲食サービス業	3 718	135	1 214	2 344	305	384	1 634	21	25	2 391	242	311	443
N 生活関連サービス業、娯楽業	2 716	257	643	1 782	211	262	1 294	15	34	1 758	163	260	386
O 教育、学習支援業	5 414	339	982	4 083	707	802	2 557	17	10	3 395	474	737	836
P 医療、福祉	8 416	205	3 293	4 881	1 351	1 099	2 398	33	37	7 944	1 098	1 453	1 825
Q 複合サービス事業	366	1	163	202	79	38	85	-	-	377	89	80	44
R サービス業(他に分類されないもの)	5 012	258	923	3 785	501	529	2 699	56	46	2 762	308	568	603
S 公務(他に分類されるものを除く)	1 636	1	133	1 499	260	235	1 003	1	3	847	209	302	198
T 分類不能の産業	4 501	358	397	1 594	151	237	1 080	126	2 152	3 455	65	164	193
男	44 764	2 913	4 637	35 638	4 100	6 390	24 744	404	1 576	20 623	1 948	4 233	4 912
A 農業、林業	350	202	67	81	22	15	42	2	-	332	24	13	24
うち農業	348	202	67	79	22	15	40	2	-	331	24	13	23
B 漁業	2	-	-	2	-	-	2	-	-	-	-	-	-
C 鉱業、採石業、砂利採取業	14	-	-	14	-	1	13	-	-	-	-	-	-
D 建設業	3 732	454	497	2 738	317	555	1 801	65	43	1 910	172	329	350
E 製造業	6 602	163	462	5 949	838	1 554	3 511	46	28	2 524	189	532	1 104
F 電気・ガス・熱供給・水道業	207	-	13	194	45	28	119	2	-	64	25	19	5
G 情報通信業	5 047	236	155	4 634	306	386	3 915	27	22	1 006	63	164	339
H 運輸業、郵便業	2 384	52	341	1 980	347	447	1 165	21	11	1 166	149	318	274
I 卸売業、小売業	5 645	284	685	4 641	376	924	3 303	38	35	2 376	215	603	516
J 金融業、保険業	2 045	37	40	1 962	55	203	1 696	8	6	2 93	21	88	93
K 不動産業、物品賃貸業	1 857	243	237	1 366	119	197	1 039	11	11	860	60	152	146
L 学術研究、専門・技術サービス業	3 338	657	224	2 442	175	376	1 857	34	15	1 580	65	279	306
M 宿泊業、飲食サービス業	1 477	60	312	1 093	123	185	775	10	12	826	88	169	175
N 生活関連サービス業、娯楽業	1 133	110	207	798	107	107	577	7	18	689	63	115	169
O 教育、学習支援業	2 249	68	264	1 911	307	377	1 219	8	6	1 266	208	332	380
P 医療、福祉	2 068	84	488	1 490	350	361	768	11	6	1 806	240	448	529
Q 複合サービス事業	196	1	67	128	50	26	52	-	-	216	62	64	22
R サービス業(他に分類されないもの)	2 877	130	365	2 349	318	342	1 649	40	33	1 274	145	285	276
S 公務(他に分類されるものを除く)	1 080	1	43	1 035	168	156	710	1	1	519	132	228	113
T 分類不能の産業	2 461	131	170	831	77	150	531	73	1 329	1 916	27	95	91
女	33 028	2 452	8 967	20 613	3 130	3 475	13 806	202	996	22 694	2 398	3 257	4 422
A 農業、林業	161	111	23	27	5	8	14	-	-	146	2	5	5
うち農業	157	111	23	23	5	6	12	-	-	146	2	5	5
B 漁業	-	-	-	-	-	-	-	-	-	-	-	-	-
C 鉱業、採石業、砂利採取業	9	-	-	9	-	-	9	-	-	-	-	-	-
D 建設業	648	165	115	364	47	68	247	2	4	430	29	46	69
E 製造業	1 859	126	326	1 400	169	320	899	12	7	983	101	113	298
F 電気・ガス・熱供給・水道業	49	-	4	45	3	6	36	-	-	10	3	1	2
G 情報通信業	1 581	155	96	1 327	73	89	1 158	7	3	407	14	58	74
H 運輸業、郵便業	487	10	125	349	55	54	236	4	3	218	8	21	47
I 卸売業、小売業	5 647	244	1 917	3 441	455	634	2 323	29	45	3 991	413	553	790
J 金融業、保険業	1 709	25	146	1 531	103	219	1 198	11	7	536	69	138	140
K 不動産業、物品賃貸業	1 032	241	205	569	87	75	403	4	17	640	38	64	71
L 学術研究、専門・技術サービス業	1 608	406	178	1 016	68	120	814	14	8	916	38	119	153
M 宿泊業、飲食サービス業	2 241	75	902	1 251	182	199	859	11	13	1 565	154	142	268
N 生活関連サービス業、娯楽業	1 583	147	436	984	104	155	717	8	16	1 069	100	145	217
O 教育、学習支援業	3 165	271	718	2 172	400	425	1 338	9	4	2 129	266	405	456
P 医療、福祉	6 348	121	2 805	3 391	1 001	738	1 630	22	31	6 138	858	1 005	1 296
Q 複合サービス事業	170	-	96	74	29	12	33	-	-	161	27	16	22
R サービス業(他に分類されないもの)	2 135	128	558	1 436	183	187	1 050	16	13	1 488	163	283	327
S 公務(他に分類されるものを除く)	556	-	90	464	92	79	293	-	2	328	77	74	85
T 分類不能の産業	2 040	227	227	763	74	87	549	53	823	1 539	38	69	102

1) 従業地「不詳」を含む。

2) 従業地「不詳」で、当地に常住している者を含む。

第5表 常住地による従業市区町村、産業(大分類)別15歳以上就業者数 - 市

常住地による従業地	総数	産業								
		農業、林業 うち農業	漁業	鉱業、 採石業、 砂利採取業	建設業	製造業	電気・ガス・ 熱供給・ 水道業	情報通信業	運輸業、 郵便業	
		全				市				
当地に常住する就業者 1) 自市で従業	676 420	2 610	2 594	10	116	43 556	90 093	2 440	64 302	34 428
自区で従業	269 887	2 175	2 174	1	11	21 365	36 191	819	11 764	15 844
自宅外	192 519	2 014	2 013	-	8	17 489	21 710	311	7 052	10 748
自市内他区で従業	42 621	1 490	1 489	-	-	6 453	3 119	4	2 474	824
川崎区	149 898	524	524	-	8	11 036	18 591	307	4 578	9 924
幸区	77 368	161	161	1	3	3 876	14 481	508	4 712	5 096
中原区	18 006	12	12	-	-	938	3 975	194	778	2 276
高津区	10 338	15	15	-	-	451	3 075	44	1 103	352
宮前区	16 667	14	14	1	3	645	3 575	64	1 993	714
多摩区	14 135	26	26	-	-	772	2 698	64	599	801
麻生区	7 385	44	44	-	-	465	424	32	69	529
他市区町村で従業	6 491	24	24	-	-	404	444	82	93	267
2) 市内	4 346	26	26	-	-	201	290	28	77	157
横須賀市	374 084	434	419	8	105	21 506	53 441	1 612	52 337	18 317
鶴見区	81 832	134	129	-	5	5 846	14 857	425	5 715	5 069
神奈川区	66 806	102	102	-	2	5 065	10 777	337	4 851	4 384
西区	11 219	8	8	-	1	1 097	2 636	112	242	1 348
南区	4 998	6	6	-	-	384	616	3	609	454
磯子区	7 323	-	-	-	-	563	893	60	1 202	228
磯子区	6 260	2	2	-	-	421	320	55	544	525
磯子区	605	1	1	-	-	82	32	2	18	16
磯子区	1 563	3	3	-	-	128	109	5	348	57
磯子区	1 132	2	2	-	1	152	442	15	56	50
磯子区	1 076	-	-	-	-	53	294	-	13	90
磯子区	10 572	17	17	-	-	627	2 213	30	839	525
磯子区	1 875	1	1	-	-	149	378	8	312	42
磯子区	730	1	1	-	-	71	45	-	26	39
磯子区	821	2	2	-	-	93	44	13	6	75
磯子区	1 779	2	2	-	-	111	272	20	43	119
磯子区	424	-	-	-	-	37	36	1	13	70
磯子区	652	-	-	-	-	25	314	-	76	11
磯子区	257	-	-	-	-	41	13	2	3	11
磯子区	7 647	24	24	-	-	401	458	4	121	188
磯子区	7 873	33	33	-	-	630	1 662	7	380	536
磯子区	3 276	6	6	-	1	189	636	22	59	170
磯子区	500	3	3	-	-	32	108	5	11	27
磯子区	1 366	3	3	-	1	86	346	9	32	53
磯子区	1 410	-	-	-	-	71	182	8	16	90
磯子市	866	-	-	-	-	58	146	12	112	22
磯子市	737	3	1	-	-	35	170	14	20	25
磯子市	799	4	4	-	-	19	159	6	128	44
磯子市	1 941	7	7	-	-	115	667	11	75	62
磯子市	256	2	2	-	-	9	63	3	21	40
磯子市	280	2	2	-	-	24	45	2	5	22
磯子市	68	-	-	-	-	5	1	-	1	5
磯子市	253	-	-	-	-	8	72	1	22	15
磯子市	2 765	2	1	-	-	101	854	2	215	77
磯子市	1 116	2	2	-	-	92	198	6	60	41
磯子市	330	-	-	-	-	21	93	2	13	8
磯子市	1 089	-	-	-	-	25	510	2	67	61
磯子市	519	-	-	-	-	29	150	-	51	38
磯子市	274	-	-	-	-	22	121	3	-	27
磯子町	95	-	-	-	-	8	51	1	-	6
磯子町	137	-	-	-	-	4	73	-	1	12
その他の市町村	225	4	2	-	2	17	71	1	14	10
他 東京都	287 201	291	281	8	100	14 925	38 177	1 178	46 346	12 966
特別区	277 358	241	233	6	96	13 976	35 790	1 092	45 690	12 387
千代田区	249 584	175	169	5	95	12 502	32 135	1 004	43 010	11 442
中央区	32 179	11	8	1	40	877	3 555	184	5 660	720
港区	20 424	6	6	2	9	1 138	3 030	154	3 142	549
新宿区	45 894	19	18	-	41	2 001	7 374	216	11 283	1 385
文京区	19 926	7	7	1	1	1 192	1 457	103	3 463	338
台東区	4 002	2	1	-	1	219	532	5	745	28
	2 994	1	1	-	-	218	494	10	420	94

(注) 従業先の都道府県への就業者数の計が100人未満の場合、「その他の都道府県」にまとめて表章している。  
(注) 従業先の市区町村への就業者数の計が50人未満の場合、「その他の区」又は「その他の市町村」にまとめて表章している。  
1) 従業地「不詳」を含む。 2) 従業地が他市区町村で、従業地「不詳」を含む。

大 分 類 )												
卸売業、 小売業	金融業、 保険業	不動産業、 物品賃貸業	学術研究、 技術サービス	宿泊業、 飲食サービス業	生活関連 サービス業、 娯楽業	連 帯 業 業	教育、 学習支援業	医療、 福祉	複合サ ービス 業	サ ー ビ ス 業 (他に分類 されないもの)	公務(他に 分類される ものを除く)	分 類 不 能 業
97 228	24 398	22 275	34 288	36 158	22 808	29 434	62 779	2 489	45 460	13 329	48 219	
40 640	3 475	10 850	11 822	19 578	10 849	12 399	38 379	1 600	18 939	4 655	8 531	
31 465	1 953	9 123	9 275	15 712	8 573	7 556	26 766	832	13 276	1 658	6 998	
5 209	422	4 846	5 642	1 904	2 502	1 608	1 514	3	2 054	11	2 542	
26 256	1 531	4 277	3 633	13 808	6 071	5 948	25 252	829	11 222	1 647	4 456	
9 175	1 522	1 727	2 547	3 866	2 276	4 843	11 613	768	5 663	2 997	1 533	
1 639	457	333	642	704	436	633	1 469	175	1 495	1 448	402	
1 111	203	159	476	351	236	484	1 147	59	616	273	183	
1 909	292	354	619	1 040	468	887	2 300	80	1 118	252	339	
1 839	219	378	426	794	502	858	2 246	90	1 197	361	265	
1 186	106	214	118	306	220	734	1 892	194	475	248	129	
863	155	191	163	429	251	773	1 461	81	454	206	150	
628	90	98	103	242	163	474	1 098	89	308	209	65	
55 935	20 827	11 187	22 314	16 316	11 743	16 924	24 036	883	26 165	8 646	11 348	
12 521	2 832	2 181	3 844	3 369	2 558	4 474	8 389	281	5 116	2 252	1 964	
10 325	2 241	1 916	2 976	2 871	2 248	3 406	7 331	241	4 433	1 698	1 602	
1 366	185	218	466	434	280	376	1 357	23	706	102	262	
734	157	154	268	162	122	280	390	16	410	93	140	
1 139	493	300	492	350	219	138	275	9	692	48	222	
783	379	322	381	292	210	189	304	13	514	837	169	
72	21	14	28	23	15	45	146	3	35	37	15	
205	44	25	88	44	32	132	179	3	72	48	41	
70	13	8	104	11	13	23	69	9	59	12	23	
141	18	11	55	49	18	83	109	4	68	36	34	
1 827	286	280	364	489	360	602	1 093	41	623	116	240	
296	44	42	73	56	27	90	195	2	84	38	38	
160	54	25	26	27	28	46	100	3	42	24	13	
101	28	19	14	24	25	69	204	9	47	40	8	
233	56	29	53	57	60	250	305	5	79	41	44	
90	12	12	9	7	13	26	49	1	31	9	8	
26	3	4	79	7	8	21	23	1	23	21	10	
52	2	6	9	14	10	16	52	5	8	6	7	
1 590	294	221	191	532	521	723	1 661	77	369	117	155	
1 440	152	226	276	293	287	297	820	17	571	73	173	
546	145	80	135	139	99	291	403	8	169	109	69	
90	20	12	19	22	19	18	65	2	21	16	10	
183	65	33	75	55	36	110	101	4	76	68	30	
273	60	35	41	62	44	163	237	2	72	25	29	
84	29	11	65	20	22	51	56	-	51	115	12	
121	22	6	36	55	23	96	23	3	26	26	33	
87	29	19	56	44	15	58	64	1	26	26	14	
251	96	34	92	84	28	154	73	8	94	51	39	
28	6	5	12	4	7	17	12	-	8	11	8	
41	12	7	14	11	5	26	30	-	12	18	4	
5	3	4	4	2	5	12	9	2	3	6	1	
19	10	3	14	8	4	16	34	-	4	9	14	
560	104	35	278	45	34	131	87	3	102	60	75	
198	58	30	32	32	26	75	124	1	57	59	25	
32	8	2	12	22	8	36	39	2	11	9	12	
98	50	11	69	14	11	31	42	3	52	13	30	
65	16	11	14	5	11	37	37	1	27	18	9	
24	-	2	11	2	8	15	4	5	15	13	2	
10	1	-	4	1	-	2	2	1	5	1	2	
14	-	2	6	-	-	3	3	1	9	2	7	
13	2	3	14	10	4	17	16	1	12	8	6	
42 819	17 865	8 889	18 254	12 694	9 020	12 330	15 388	584	20 589	6 359	8 419	
41 563	17 321	8 652	17 741	12 390	8 557	11 742	15 029	569	20 177	6 140	8 199	
37 574	15 967	8 066	16 551	10 954	7 460	9 053	11 894	486	18 461	5 342	7 408	
4 039	4 774	1 020	3 271	985	389	723	542	72	2 381	2 026	909	
4 203	1 986	793	1 613	699	490	145	370	20	1 319	195	561	
6 198	2 346	1 465	3 745	1 812	1 156	736	990	54	3 333	300	1 440	
2 737	1 365	1 112	1 519	1 074	735	902	742	12	1 835	671	660	
461	239	65	252	176	105	505	219	2	309	40	97	
678	110	75	209	85	72	90	84	5	233	30	86	

第5表 常住地による従業市区町村、産業(大分類)別15歳以上就業者数 - 市

常住地による従業地	総数	産 業 ( )								
		農業、林業	うち農業	漁業	鉱業、採石業、砂利採取業	建設業	製造業	電気・ガス・熱供給・水道業	情報通信業	運輸業、郵便業
		全				市				
墨田区	1 786	1		-	-	133	400	1	209	54
江東区	8 725	5	5	-	-	583	1 101	55	2 993	625
品川区	21 549	9	8	1	1	1 055	3 930	45	4 721	1 315
目黒区	9 001	17	17	-	-	443	792	8	775	291
大田区	23 912	19	19	-	1	1 368	5 437	59	1 606	3 564
世田谷区	21 902	61	61	-	-	1 220	846	55	1 331	1 396
渋谷区	24 060	9	9	-	-	887	1 625	17	5 005	595
中野区	2 275	2	2	-	-	125	300	2	403	75
杉並区	2 107	2	2	-	-	209	120	16	225	83
豊島区	3 892	-	-	-	1	178	365	11	627	45
北区	977	1	1	-	-	98	196	9	95	95
荒川区	550	-	-	-	-	82	92	32	33	26
板橋区	977	-	-	-	-	113	218	3	65	38
練馬区	649	2	2	-	-	96	54	6	47	21
足立区	609	-	-	-	-	99	61	6	23	43
葛飾区	374	1	1	-	-	54	62	3	18	13
江戸川区	820	-	-	-	-	114	94	4	121	49
八王子市	2 218	2	2	-	-	109	259	5	132	75
立川市	1 757	-	-	-	-	106	151	35	210	45
武蔵野市	801	-	-	-	-	30	71	3	108	12
三鷹市	733	2	2	-	-	48	79	1	120	60
青森市	157	-	-	-	1	3	64	1	11	4
府中市	3 524	3	2	-	-	168	901	1	882	110
昭島市	288	-	-	-	-	17	111	1	23	13
調布市	2 479	8	8	-	-	149	206	3	208	107
町田市	5 299	8	8	-	-	264	378	5	87	166
小金井市	280	1	1	-	-	18	18	1	17	4
小平市	640	2	2	-	-	19	249	-	67	4
日野市	702	2	2	-	-	46	228	9	35	34
東村山市	115	-	-	-	-	9	13	2	2	2
国分寺市	364	1	1	-	-	15	48	-	55	5
国立市	418	-	-	-	-	20	30	4	23	28
狛江市	1 283	10	10	-	-	102	73	3	16	72
東大和市	54	-	-	-	-	7	11	-	1	4
清瀬市	64	-	-	-	-	3	3	-	2	1
東久留米市	66	-	-	-	-	12	10	-	4	1
武蔵村山市	63	-	-	-	-	4	11	-	3	2
多摩市	3 366	8	8	1	-	110	237	8	563	85
稲城市	2 551	15	15	-	-	149	389	3	58	92
あきる野市	71	1	1	-	-	5	23	1	10	1
西東京市	317	1	1	-	-	48	43	-	36	12
その他の市町村	164	2	1	-	-	13	49	2	7	6
北海道	109	1	1	-	1	8	14	-	10	8
北宮市	175	2	2	1	-	46	37	-	11	6
福島市	194	-	-	-	-	42	46	29	6	2
茨城県	447	-	-	-	-	44	189	3	19	16
栃木県	233	2	2	-	-	15	119	1	9	5
群馬県	160	2	2	-	-	14	47	1	9	4
埼玉県	2 956	5	5	-	-	287	680	10	228	127
千葉県	3 090	21	21	-	-	286	539	24	223	294
山梨県	154	6	5	-	1	15	57	2	6	6
長野県	108	4	4	-	-	8	29	-	4	4
静岡県	432	2	1	1	-	26	149	2	17	24
愛知県	399	1	1	-	-	40	95	2	39	24
大阪府	424	-	-	-	-	32	115	1	31	19
福岡県	117	-	-	-	-	9	22	-	8	4
その他の都道府県	845	4	4	-	2	77	249	11	36	36

(注) 従業先の都道府県への就業者数の計が100人未満の場合、「その他の都道府県」にまとめて表章している。  
(注) 従業先の市区町村への就業者数の計が50人未満の場合、「その他の区」又は「その他の市町村」にまとめて表章している。  
1) 従業地「不詳」を含む。 2) 従業地が他市区町村で、従業地「不詳」を含む。

大 分 類 )												
卸売業、 小売業	金融業、 保険業	不動産業、 物品賃貸業	学術研究、 専門・技術 サービス業	宿泊業、飲食 サービス業	生活関連 サービス業、 娯楽業	連 帯 業	教育、 学習支援業	医療、 福祉	複合サービス 事業	サービス業 (他に分類さ れないもの)	公務(他に分 類されるもの を除く)	分類不 能業 の 産 業
245	212	46	88	39	61	32	81	3	114	22	45	
857	383	95	420	112	137	105	185	4	676	97	292	
3 200	799	487	944	665	558	543	954	45	1 414	207	656	
1 576	395	274	537	532	496	822	953	21	595	237	237	
3 145	607	451	555	946	648	756	2 013	78	1 613	471	575	
3 969	884	787	743	1 744	935	1 884	3 075	120	1 657	598	597	
4 164	1 104	1 015	1 934	1 566	1 275	917	810	33	2 078	157	869	
318	206	74	136	66	55	134	107	2	150	38	82	
324	142	81	81	102	76	167	236	8	145	43	47	
723	259	125	273	221	148	266	136	-	341	38	135	
128	35	12	49	26	19	54	40	-	31	66	23	
80	11	16	23	9	12	29	30	2	45	14	14	
148	19	20	33	20	28	64	132	1	42	12	21	
98	20	19	41	16	24	50	63	1	38	32	21	
119	19	8	20	23	14	43	41	-	57	20	13	
51	17	11	9	15	11	32	39	-	16	13	9	
113	35	15	56	21	16	54	52	3	39	15	19	
392	65	30	91	198	76	367	132	5	122	53	105	
324	183	63	86	36	57	77	103	1	138	106	36	
178	35	29	35	69	23	78	54	-	41	12	23	
83	35	10	40	32	12	52	74	-	55	15	15	
14	6	2	12	1	2	3	6	-	10	11	6	
255	136	42	174	65	58	119	225	10	195	98	82	
33	6	3	11	7	2	7	23	-	11	8	12	
330	236	63	115	121	107	214	293	7	180	83	49	
1 020	259	124	127	436	240	780	771	26	271	179	158	
42	10	6	26	24	9	54	21	2	8	9	10	
30	1	6	125	3	6	49	29	-	8	20	22	
67	12	8	22	43	4	90	44	1	23	15	19	
20	4	1	8	2	5	9	20	1	9	3	5	
48	9	8	50	20	9	34	24	1	11	13	13	
77	7	5	29	20	14	79	35	2	21	14	10	
151	33	56	51	57	61	122	321	16	60	60	19	
11	1	-	2	1	1	3	6	-	3	3	-	
10	-	-	3	2	1	11	20	1	2	3	2	
14	2	1	1	1	2	6	7	-	2	3	-	
18	1	1	7	1	2	7	3	-	3	-	-	
404	266	60	112	158	123	325	380	6	389	30	101	
411	26	53	34	125	266	171	504	4	118	38	95	
5	-	-	8	1	-	7	2	-	1	3	3	
29	19	13	15	13	12	18	23	-	25	5	5	
23	2	2	6	-	5	7	15	-	10	14	1	
18	9	5	3	3	4	6	7	-	5	4	3	
27	8	9	10	1	-	6	-	-	4	4	3	
15	9	2	7	4	5	9	3	-	9	4	2	
29	13	4	48	6	3	28	18	-	18	4	5	
13	13	2	12	8	3	11	10	-	4	1	5	
15	6	4	14	3	4	17	7	-	7	1	5	
431	127	74	162	94	71	184	131	12	140	109	84	
392	95	81	120	124	310	211	113	-	136	55	66	
13	5	1	7	6	3	11	5	1	3	1	5	
9	7	3	4	8	6	10	3	-	5	1	3	
37	29	8	28	21	10	18	24	-	14	11	11	
66	42	9	22	2	7	21	6	1	15	3	4	
81	61	12	17	5	10	9	7	-	12	5	7	
29	20	3	11	1	2	1	-	-	6	1	-	
81	100	20	48	18	25	46	25	1	34	15	17	



第5表 常住地による従業市区町村、産業(大分類)別15歳以上就業者数 - 川崎市

常住地による従業地	総数	産 業 ( )									
		農業、林業	漁業		採石業、 砂利採取業	建設業	製造業	電気・ガス・ 熱供給・水道業	情報通信業	運輸業、 郵便業	
			うち農業								
川 崎 区	99 048	87	85	1	17	9 156	14 249	404	6 593	9 420	
当地に常住する就業者 1) 自 区 で 従 業	47 526	42	42	-	6	5 541	7 301	122	806	5 398	
自 宅 外 宅	6 452	13	13	-	-	1 267	541	1	194	222	
自 市 内 他 区 で 従 業	41 074	29	29	-	6	4 274	6 760	121	612	5 176	
幸 中 高 宮 多 麻 他 市 区 町 村 で 従 業	4 786	7	7	-	-	288	781	48	450	205	
原 区 区	2 517	2	2	-	-	130	441	14	220	98	
津 区 区	1 212	1	1	-	-	67	220	11	186	46	
前 区 区	598	1	1	-	-	42	92	11	34	40	
摩 区 区	197	3	3	-	-	26	9	3	1	14	
生 区 区	176	-	-	-	-	18	11	9	6	3	
他 市 区 町 村 で 従 業	86	-	-	-	-	5	8	-	3	4	
横 浜 市 区 町 村 で 従 業	40 648	38	36	1	11	3 245	6 125	233	5 328	3 781	
内 市 区 町 村 で 従 業	11 852	10	10	-	-	1 190	2 066	96	764	1 153	
鶴 見 区 区	10 480	6	6	-	-	1 082	1 654	81	678	1 071	
神 奈 川 区 区	3 833	-	-	-	-	465	774	30	60	544	
西 区 区	1 109	1	1	-	-	91	156	-	122	159	
中 区 区	1 073	-	-	-	-	82	75	11	160	32	
南 区 区	1 207	-	-	-	-	96	48	12	91	146	
保 土 ヶ 谷 区 区	142	1	1	-	-	24	5	1	1	10	
磯 子 区 区	238	-	-	-	-	29	20	1	52	11	
磯 金 区 区	293	1	1	-	-	56	68	6	12	17	
港 北 区 区	291	-	-	-	-	13	74	-	2	30	
戸 塚 区 区	847	2	2	-	-	73	187	5	73	43	
港 南 区 区	317	-	-	-	-	23	66	3	56	7	
旭 区 区	188	-	-	-	-	25	7	-	5	16	
緑 谷 区 区	122	1	1	-	-	24	9	3	1	6	
瀬 谷 区 区	105	-	-	-	-	10	15	6	4	6	
栄 区 区	56	-	-	-	-	3	6	1	2	10	
泉 区 区	101	-	-	-	-	4	35	-	13	1	
青 葉 区 区	39	-	-	-	-	7	1	1	2	2	
都 区 区	134	-	-	-	-	16	6	1	2	6	
相 模 原 区 区	385	-	-	-	-	41	102	-	20	25	
緑 中 央 区 区	135	-	-	-	-	12	37	2	2	17	
南 区 区	23	-	-	-	-	4	7	-	-	5	
横 須 賀 市 市	55	-	-	-	-	6	22	1	2	4	
平 塚 市 市	57	-	-	-	-	2	8	1	-	8	
鎌 倉 市 市	210	-	-	-	-	12	40	4	19	6	
藤 沢 市 市	99	-	-	-	-	3	27	4	2	6	
茅 岐 市 市	140	2	2	-	-	6	27	1	22	9	
厚 木 市 市	323	1	1	-	-	18	146	-	9	14	
大 和 市 市	51	-	-	-	-	11	6	1	-	3	
東 市 市	120	-	-	-	-	12	31	-	10	6	
特 別 区 区	70	-	-	-	-	7	21	1	2	3	
千 代 田 区 区	224	1	1	-	-	27	77	2	20	18	
中 央 区 区	28 473	28	26	1	11	1 994	4 034	136	4 546	2 605	
港 新 宿 区 区	27 200	13	12	-	9	1 791	3 723	116	4 460	2 502	
文 京 区 区	26 359	11	10	-	9	1 708	3 578	109	4 315	2 475	
墨 田 区 区	2 538	-	-	-	4	90	287	18	509	85	
江 品 区 区	2 184	2	2	-	1	165	298	6	358	94	
目 黒 区 区	4 706	1	1	-	2	264	559	22	1 222	239	
大 田 区 区	1 156	-	-	-	-	81	79	9	248	19	
世 田 谷 区 区	322	1	-	-	-	27	46	-	67	2	
中 野 区 区	429	-	-	-	-	37	66	-	62	16	
杉 並 区 区	198	-	-	-	-	26	34	-	21	9	
豊 島 区 区	1 196	-	-	-	-	97	207	13	314	135	
北 川 区 区	3 372	1	1	-	1	189	490	11	705	328	
板 橋 区 区	415	-	-	-	-	27	32	3	41	19	
練 馬 区 区	6 926	5	5	-	-	423	1 256	17	299	1 400	
足 立 区 区	524	-	-	-	-	59	18	4	52	35	
葛 飾 区 区	1 203	-	-	-	-	59	67	-	261	26	
江 戸 川 区 区	143	-	-	-	-	13	12	-	34	10	
八 王 子 市 市	121	1	1	-	-	14	4	-	16	5	
立 川 市 市	305	-	-	-	1	19	22	-	59	5	
武 蔵 野 市 市	106	-	-	-	-	12	20	-	11	9	
府 中 市 市	113	-	-	-	-	25	21	5	9	6	
調 布 市 市	84	-	-	-	-	13	21	-	6	4	
町 田 市 市	44	-	-	-	-	11	4	-	4	1	
日 野 市 市	90	-	-	-	-	23	12	1	1	7	
多 摩 市 市	60	-	-	-	-	12	9	-	4	6	
そ の 他 の 市 町 村	124	-	-	-	-	22	14	-	12	15	
埼 玉 県 県	76	-	-	-	-	5	9	-	7	3	
千 葉 県 県	71	-	-	-	-	9	5	2	14	3	
そ の 他 の 都 道 府 県	60	-	-	-	-	6	11	-	10	-	
府 中 市 市	136	-	-	-	-	10	36	-	45	2	
調 布 市 市	63	-	-	-	-	9	5	-	17	4	
町 田 市 市	105	1	1	-	-	13	8	-	7	4	
日 野 市 市	53	-	-	-	-	4	26	4	4	1	
多 摩 市 市	56	1	1	-	-	1	6	-	19	1	
そ の 他 の 市 町 村	221	-	-	-	-	26	39	1	22	9	
埼 玉 県 県	288	1	1	-	-	44	74	2	22	16	
千 葉 県 県	627	11	11	-	-	97	140	7	39	65	
そ の 他 の 都 道 府 県	416	3	2	1	2	62	97	11	25	22	

(注) 従業先の都道府県への就業者数の計が100人未満の場合、「その他の都道府県」にまとめて表章している。  
(注) 従業先の市区町村への就業者数の計が50人未満の場合、「その他の区」又は「その他の市町村」にまとめて表章している。  
1) 従業地「不詳」を含む。 2) 従業地が他市区町村で、従業地「不詳」を含む。

大 分 類											
卸売業、 小売業	金融業、 保険業	不動産業、 賃貸業	学術研究、 専門・技 術・芸術	宿泊業、 飲食サ ービス	生活関連 サービス 業、娯 楽業	教 育 支 援 業	医 療 福 祉	複 合 サ ー ビ ス 業	サ ー ビ ス 業 (他に分類 されないもの)	公 務 類 (他に分類 されるもの を除く)	分 類 不 能 業
13 578	1 956	2 611	3 257	6 161	3 090	2 283	8 185	391	7 648	1 519	8 442
7 326	446	1 519	1 250	3 864	1 798	895	4 977	257	4 062	526	1 390
1 205	61	633	401	483	503	129	234	-	337	1	227
6 121	385	886	849	3 381	1 295	766	4 743	257	3 725	525	1 163
569	111	96	177	223	162	273	691	40	377	218	70
332	62	49	106	136	95	106	386	13	211	71	45
107	28	23	42	54	33	80	160	11	91	35	17
70	10	16	20	22	18	51	72	7	39	48	5
25	4	3	3	3	7	12	31	4	18	28	3
20	6	4	6	6	7	14	29	2	15	20	-
15	1	1	-	2	2	10	13	3	3	16	-
5 644	1 397	985	1 824	2 052	1 120	1 109	2 502	94	3 194	773	1 192
1 570	278	264	540	538	332	405	1 095	45	917	314	275
1 392	254	249	477	492	314	339	1 022	42	838	249	240
441	54	71	150	161	104	97	459	8	306	18	91
133	29	31	51	42	23	45	91	7	87	16	25
187	59	44	55	69	49	16	62	2	129	11	30
142	43	44	69	98	54	31	74	2	112	119	26
18	4	2	8	2	1	4	41	2	13	2	3
30	5	2	12	5	4	15	33	-	10	5	4
21	3	3	44	3	6	6	16	5	19	4	3
40	1	2	6	21	8	21	29	2	24	10	8
153	21	19	28	37	22	28	73	6	44	12	21
51	4	6	8	13	5	12	35	-	15	9	4
32	12	1	6	12	6	13	31	1	10	7	4
10	5	4	2	7	5	12	16	3	3	10	1
14	1	2	1	7	1	13	10	-	4	5	6
9	3	-	1	1	3	4	3	-	9	1	-
5	-	2	16	-	2	2	5	1	4	7	4
11	1	-	-	2	2	-	7	-	2	-	1
22	5	4	2	7	7	16	21	2	8	6	3
73	4	12	18	5	12	4	16	1	39	7	6
15	2	1	7	5	4	8	7	-	10	1	5
3	1	-	1	-	-	1	1	-	-	-	-
4	-	1	2	3	1	1	1	-	5	1	1
8	1	-	4	2	3	6	5	-	5	-	4
31	5	1	13	5	5	11	12	-	15	30	3
19	1	1	5	5	4	3	6	-	2	6	5
13	2	2	4	7	-	14	16	-	6	5	4
35	4	3	13	10	4	12	14	1	21	10	8
10	3	-	3	2	1	3	4	-	1	3	-
21	2	1	11	4	-	4	2	-	9	4	3
9	4	3	1	3	-	4	3	-	1	4	4
25	1	3	6	5	2	7	9	2	14	2	3
4 046	1 114	717	1 280	1 492	780	701	1 395	47	2 249	455	842
3 912	1 091	688	1 236	1 443	719	663	1 359	45	2 184	441	805
3 797	1 069	671	1 201	1 387	701	614	1 328	42	2 132	426	786
327	215	81	205	151	27	48	53	4	219	133	82
453	164	67	123	104	59	14	49	4	139	17	67
584	180	152	288	279	119	65	133	5	407	32	153
151	57	53	86	64	36	56	49	1	107	34	26
45	16	2	15	18	6	22	19	-	24	7	5
93	11	7	30	23	10	8	14	1	38	3	10
33	16	4	5	4	4	4	14	-	13	3	8
131	32	14	33	21	23	16	25	-	78	13	44
477	110	67	126	141	88	50	151	2	296	34	105
84	20	16	20	17	25	21	30	2	35	10	13
956	128	117	114	385	193	170	647	16	531	100	169
84	22	14	19	34	18	46	52	3	44	11	9
197	52	57	84	77	59	41	35	2	123	6	57
18	11	2	8	9	3	3	8	-	6	2	4
26	4	4	6	10	5	6	5	-	10	-	5
46	19	4	19	25	12	18	11	-	29	1	15
16	4	1	3	3	1	3	6	-	4	8	5
19	1	1	2	1	5	6	2	1	8	-	1
11	-	3	2	2	2	7	5	-	3	3	2
8	-	1	1	3	1	-	4	-	1	2	3
10	2	1	3	4	3	4	6	-	10	2	1
11	1	1	-	4	1	2	2	-	4	3	-
17	4	2	9	8	1	4	8	1	3	2	2
10	2	1	-	13	3	9	5	1	1	2	5
14	3	2	1	1	2	1	3	1	8	2	-
11	-	2	2	6	1	2	3	-	5	1	-
5	3	2	9	2	1	3	1	-	11	2	4
8	3	2	3	1	1	5	1	-	3	1	-
21	2	2	1	18	3	12	3	-	4	1	5
3	1	1	2	5	-	2	-	-	-	-	-
7	3	3	2	3	3	3	1	-	3	-	-
36	5	2	15	7	4	12	14	1	17	6	5
34	4	6	13	13	6	7	10	2	13	6	15
63	10	17	18	27	47	19	13	-	34	5	15
37	9	6	13	9	8	12	13	-	18	3	7

第5表 常住地による従業市区町村、産業(大分類)別15歳以上就業者数 - 幸区

常住地による従業地	総数	産業								
		農業、林業	漁業		採石業、砂利採取業	建設業	製造業	電気・ガス・熱供給・水道業	情報通信業	運輸業、郵便業
			うち農業							
幸区	74 372	85	85	1	7	5 120	11 776	389	6 873	4 887
当地に常住する就業者1) 1) 幸区で従業	20 218	49	49	-	-	1 953	2 854	28	757	940
自区内で従業	4 344	26	26	-	-	782	385	1	146	103
自区内で従業	15 874	23	23	-	-	1 171	2 469	27	611	837
自市内他区で従業	11 602	11	11	1	1	680	2 174	120	558	1 171
川崎区	7 004	8	8	-	-	429	1 396	59	177	938
中原区	3 088	1	1	1	1	127	589	23	336	134
高津区	842	-	-	-	-	76	154	14	34	58
宮前区	296	1	1	-	-	25	13	6	2	22
多摩区	244	-	-	-	-	14	15	14	2	12
麻生区	128	1	1	-	-	9	7	4	7	7
他市区町村で従業2) 2) 幸区	39 527	25	25	-	6	2 391	6 686	238	5 536	2 726
横濱市内市町村	11 275	10	10	-	-	801	2 115	81	821	841
鶴見区	9 977	8	8	-	-	727	1 786	68	736	766
神奈川区	3 362	4	4	-	-	280	737	23	58	338
西区	880	1	1	-	-	64	117	1	102	89
南区	1 115	-	-	-	-	78	102	9	202	58
中南区	930	-	-	-	-	59	44	15	81	87
保土ケ谷区	92	-	-	-	-	9	5	-	1	2
磯子区	277	-	-	-	-	15	15	1	62	12
磯子区	217	-	-	-	-	17	93	3	9	14
磯子区	241	-	-	-	-	8	75	-	1	18
磯子区	1 392	-	-	-	-	92	283	5	74	76
磯子区	332	-	-	-	-	11	73	1	85	5
磯子区	120	-	-	-	-	8	7	-	4	4
磯子区	97	-	-	-	-	9	9	4	-	5
磯子区	119	1	1	-	-	6	30	4	5	6
磯子区	40	-	-	-	-	1	3	-	-	3
磯子区	133	-	-	-	-	3	67	-	18	3
磯子区	31	-	-	-	-	2	1	1	-	1
磯子区	142	-	-	-	-	10	8	-	5	6
磯子区	457	2	2	-	-	55	117	1	29	39
磯子区	136	-	-	-	-	5	23	2	3	8
磯子区	21	-	-	-	-	-	1	1	1	1
磯子区	68	-	-	-	-	3	16	1	2	1
磯子区	47	-	-	-	-	2	6	-	-	6
磯子区	174	-	-	-	-	14	27	3	20	6
磯子区	101	-	-	-	-	4	31	3	3	5
磯子区	180	1	1	-	-	2	32	2	20	20
磯子区	236	-	-	-	-	18	78	1	16	10
磯子区	138	-	-	-	-	6	29	-	9	3
磯子区	60	-	-	-	-	2	29	-	3	1
磯子区	273	1	1	-	-	23	80	2	11	22
磯子区	27 607	15	15	-	6	1 500	4 512	154	4 695	1 828
磯子区	26 416	10	10	-	6	1 400	4 193	135	4 624	1 721
磯子区	25 330	9	9	-	6	1 337	3 984	128	4 447	1 687
磯子区	3 076	-	-	-	3	95	380	45	545	118
磯子区	2 429	1	1	-	-	137	470	4	366	92
磯子区	5 095	3	3	-	3	207	848	33	1 211	232
磯子区	1 329	-	-	-	-	105	107	10	286	31
磯子区	381	-	-	-	-	19	56	1	65	2
磯子区	414	-	-	-	-	38	64	-	54	24
磯子区	216	-	-	-	-	12	51	-	31	8
磯子区	1 146	-	-	-	-	83	159	6	376	88
磯子区	3 063	2	2	-	-	150	560	5	651	235
磯子区	580	-	-	-	-	35	65	-	59	11
磯子区	4 307	1	1	-	-	244	952	9	299	590
磯子区	718	2	2	-	-	57	27	5	55	50
磯子区	1 416	-	-	-	-	49	84	3	296	111
磯子区	165	-	-	-	-	12	32	-	27	13
磯子区	130	-	-	-	-	12	11	1	23	6
磯子区	330	-	-	-	-	14	37	-	50	11
磯子区	128	-	-	-	-	7	12	1	15	42
磯子区	61	-	-	-	-	12	9	4	2	8
磯子区	86	-	-	-	-	12	26	-	6	5
磯子区	50	-	-	-	-	8	6	-	4	2
磯子区	57	-	-	-	-	6	8	1	8	2
磯子区	47	-	-	-	-	9	6	-	1	-
磯子区	106	-	-	-	-	14	14	-	17	6
磯子区	110	-	-	-	-	9	13	-	11	5
磯子区	101	-	-	-	-	4	10	3	10	8
磯子区	227	-	-	-	-	5	76	-	64	5
磯子区	67	-	-	-	-	6	7	-	5	2
磯子区	126	-	-	-	-	4	10	-	4	2
磯子区	78	-	-	-	-	10	8	1	28	1
磯子区	377	1	1	-	-	25	85	3	55	11
磯子区	286	-	-	-	-	29	72	1	22	17
磯子区	506	2	2	-	-	33	95	4	36	70
磯子区	399	3	3	-	-	38	152	14	13	20

(注) 従業先の都道府県への就業者数の計が100人未満の場合、「その他の都道府県」にまとめて表章している。  
 (注) 従業先の市区町村への就業者数の計が50人未満の場合、「その他の区」又は「その他の市町村」にまとめて表章している。  
 1) 従業地「不詳」を含む。 2) 従業地が他市区町村で、従業地「不詳」を含む。

大 分 類 )												
卸売業、 小売業	金融業、 保険業	不動産業、 賃貸業	学術研究、 技術・ 専門サービス	宿泊業、 飲食業、 娯楽	生活関連 サービス業、 娯楽	教育、 学習支援、 業	医療、 福祉	複合サービス 業	サービス業 (他に分類さ れないもの)	公務(他に分 類されるもの を除く)	分の類 産	能 業
9 960	2 243	2 162	3 350	4 089	2 490	2 538	6 606	238	5 352	1 544	4 662	
3 251	186	806	821	1 755	1 099	579	2 721	44	1 432	160	783	
607	41	447	412	268	365	117	174	-	223	1	246	
2 644	145	359	409	1 487	734	462	2 547	44	1 209	159	537	
1 204	225	268	374	693	303	560	1 408	110	1 011	508	222	
701	156	154	230	445	176	209	706	73	662	333	152	
350	41	75	102	195	95	181	480	15	229	60	53	
78	15	21	26	26	16	77	116	8	66	48	9	
41	10	11	5	12	7	40	41	5	25	20	4	
22	3	11	5	13	8	34	47	5	20	30	3	
12	-	3	7	2	1	19	18	4	9	17	1	
5 427	1 826	1 056	2 142	1 594	1 054	1 388	2 420	83	2 850	872	1 207	
1 607	307	274	529	491	312	521	1 203	25	738	325	274	
1 432	261	254	444	449	284	431	1 124	23	672	263	249	
475	39	78	108	170	96	108	550	6	193	24	75	
124	18	23	46	27	20	48	88	1	78	13	20	
172	60	43	71	69	30	24	49	1	102	9	36	
105	50	26	62	44	33	28	46	1	91	129	29	
12	4	5	6	3	4	8	20	-	4	8	1	
37	12	7	21	6	4	27	30	2	15	5	6	
13	5	1	14	2	2	6	17	1	13	1	6	
28	3	3	14	11	5	11	32	-	14	10	8	
256	31	35	37	81	47	85	139	3	90	21	37	
43	2	12	15	10	3	14	29	-	12	8	9	
26	9	3	10	2	5	8	21	1	5	5	2	
10	4	4	1	3	4	7	21	3	9	4	-	
11	5	1	4	4	4	10	18	4	4	4	2	
10	2	2	-	-	1	4	8	-	1	3	2	
7	1	-	16	2	3	5	3	-	2	3	-	
4	1	1	4	4	-	1	9	-	-	-	2	
29	6	-	1	6	13	14	20	4	11	8	1	
70	9	10	14	5	10	23	24	-	28	8	13	
21	5	4	8	8	3	14	20	-	8	4	-	
3	1	1	3	1	1	-	5	-	2	-	-	
12	2	1	5	4	1	7	6	-	5	2	-	
6	2	2	-	3	1	7	9	-	1	2	-	
16	6	-	8	3	7	11	13	-	14	22	4	
17	4	2	9	3	3	7	1	-	3	6	-	
19	5	1	21	8	2	12	15	1	6	10	3	
33	10	4	8	7	3	16	9	-	11	8	4	
36	7	2	17	3	2	8	3	-	8	-	5	
4	4	-	4	-	1	2	2	-	4	2	2	
29	5	7	10	10	7	20	16	1	12	10	7	
3 756	1 505	766	1 596	1 060	728	852	1 190	57	2 038	540	809	
3 625	1 470	745	1 528	1 028	675	775	1 147	56	1 985	509	784	
3 490	1 426	722	1 470	973	647	685	1 097	55	1 933	480	754	
385	384	98	303	75	39	49	61	9	235	159	93	
429	244	78	195	74	51	15	33	2	160	21	57	
678	227	176	351	227	98	79	93	9	399	46	175	
147	74	62	83	57	52	61	51	-	133	34	36	
41	22	6	20	14	12	50	29	-	30	6	8	
82	15	9	29	10	6	15	14	1	28	7	18	
22	19	4	13	6	10	5	12	-	20	1	2	
100	51	14	43	21	18	16	28	1	94	17	31	
456	107	56	128	111	73	60	122	10	211	21	105	
105	23	14	25	25	32	43	64	-	40	24	15	
536	93	88	103	179	130	131	387	13	344	97	111	
124	35	34	21	38	40	63	83	8	46	16	14	
219	71	65	98	84	70	42	50	1	119	6	48	
19	17	3	2	4	-	8	8	-	14	-	6	
17	5	2	3	11	3	6	18	1	7	1	3	
47	18	9	23	24	11	15	12	-	33	5	21	
11	7	-	11	2	-	5	2	-	2	6	5	
8	2	1	-	1	-	4	-	-	4	5	1	
17	4	1	3	1	-	2	5	-	4	-	-	
10	-	-	6	1	-	2	5	-	1	3	2	
12	3	-	1	2	-	2	3	-	6	2	1	
9	3	1	-	3	-	3	9	-	-	2	1	
16	2	1	9	3	2	9	8	-	3	1	1	
11	2	1	2	12	4	19	3	-	5	3	10	
22	9	7	3	1	1	2	2	-	7	9	3	
16	4	1	14	2	4	6	8	1	15	4	2	
5	8	-	5	5	4	7	4	-	5	1	3	
30	12	7	2	11	8	21	6	-	2	3	4	
7	3	-	-	5	-	6	3	-	5	-	1	
44	6	7	32	19	7	29	24	-	13	9	7	
37	6	8	20	3	4	16	13	1	18	12	7	
53	10	10	25	20	43	39	17	-	20	15	14	
41	19	3	23	9	6	22	13	-	15	4	4	

第5表 常住地による従業市区町村、産業(大分類)別15歳以上就業者数 - 中原区

常住地による従業地	総数	産 業 ( )									
		農業、林業	うち農業	漁業	鉱業、採石業、利採取業	建設業	製造業	電気・ガス・熱供給・水道業	情報通信業	運輸業、郵便業	
当地に常住する就業者1)	124 746	240	238	1	23	5 751	19 267	448	16 035	4 682	
自区内で従業者	31 185	167	167	-	2	1 829	4 094	47	2 470	928	
自区内で住宅外従業者	7 027	126	126	-	-	779	541	1	462	98	
市内他区で従業者	24 158	41	41	-	2	1 050	3 553	46	2 008	830	
川崎区	13 175	16	16	-	-	617	3 165	105	755	840	
幸高区	4 503	1	1	-	-	172	1 275	51	209	467	
宮前区	3 568	5	5	-	-	136	1 128	16	352	109	
高宮区	3 266	6	6	-	-	190	653	11	154	194	
多摩区	888	2	2	-	-	68	43	4	13	52	
麻生区	647	1	1	-	-	31	45	19	19	13	
他市区町村で従業者2)	74 316	57	55	1	21	3 205	11 923	294	12 751	2 878	
横濱市内区	15 818	22	22	-	2	902	2 976	89	1 614	724	
鶴見区	13 842	18	18	-	-	818	2 400	71	1 450	648	
神奈川区内区	1 709	2	2	-	-	128	483	23	54	163	
西奈川区内区	1 195	2	2	-	-	64	128	1	202	67	
中南区内区	2 115	-	-	-	-	172	266	17	347	44	
保土谷区内区	1 685	1	1	-	-	79	102	9	160	112	
磯子区内区	134	-	-	-	-	9	6	-	4	1	
磯子区内区	402	2	2	-	-	23	24	2	117	8	
磯子区内区	277	-	-	-	-	23	133	3	12	7	
磯子区内区	213	-	-	-	-	8	51	-	5	14	
磯子区内区	3 099	3	3	-	-	116	575	8	321	111	
磯子区内区	501	-	-	-	-	41	109	3	75	10	
磯子区内区	170	1	1	-	-	8	13	-	7	5	
磯子区内区	150	-	-	-	-	11	7	2	4	8	
磯子区内区	244	-	-	-	-	12	48	1	7	12	
磯子区内区	46	-	-	-	-	5	2	-	1	3	
磯子区内区	166	-	-	-	-	8	87	-	18	1	
磯子区内区	60	-	-	-	-	7	6	-	-	5	
磯子区内区	494	2	2	-	-	26	32	-	10	18	
磯子区内区	1 182	5	5	-	-	78	328	2	106	59	
磯子区内区	267	-	-	-	-	14	66	5	5	17	
磯子区内区	43	-	-	-	-	2	10	2	1	4	
磯子区内区	134	-	-	-	-	7	42	2	-	6	
磯子区内区	90	-	-	-	-	5	14	1	4	7	
磯子区内区	220	-	-	-	-	8	30	2	36	5	
磯子区内区	123	-	-	-	-	5	35	7	4	-	
磯子区内区	222	1	1	-	-	2	50	-	40	7	
磯子区内区	359	3	3	-	-	13	143	2	11	10	
磯子区内区	59	-	-	-	-	3	9	-	4	5	
磯子区内区	260	-	-	-	-	12	70	-	26	6	
磯子区内区	85	-	-	-	-	8	21	1	9	2	
磯子区内区	120	-	-	-	-	-	62	-	12	5	
磯子区内区	52	-	-	-	-	2	16	-	6	7	
磯子区内区	209	-	-	-	2	17	74	1	11	12	
磯子区内区	57 576	34	32	1	19	2 191	8 865	205	11 063	2 111	
磯子区内区	55 719	31	29	1	19	2 065	8 370	189	10 924	2 013	
磯子区内区	53 031	29	27	1	19	1 945	7 856	183	10 494	1 952	
磯子区内区	7 130	2	1	-	9	138	912	40	1 250	95	
磯子区内区	4 350	-	-	-	1	179	693	9	769	123	
磯子区内区	11 500	5	4	-	8	355	2 161	51	3 004	297	
磯子区内区	3 489	-	-	-	1	148	242	15	711	34	
磯子区内区	775	1	1	-	-	31	98	2	158	4	
磯子区内区	535	-	-	-	-	24	82	4	87	10	
磯子区内区	372	-	-	-	-	25	85	1	46	11	
磯子区内区	1 838	2	2	-	-	107	217	12	751	121	
磯子区内区	4 994	2	2	1	-	217	975	9	1 154	225	
磯子区内区	2 901	4	4	-	-	98	248	4	258	69	
磯子区内区	5 162	5	5	-	-	204	1 356	7	482	622	
磯子区内区	2 378	6	6	-	-	90	100	5	201	139	
磯子区内区	220	-	-	-	-	170	385	1	1 281	126	
磯子区内区	395	1	1	-	-	17	51	-	85	11	
磯子区内区	281	-	-	-	-	19	13	2	45	7	
磯子区内区	805	-	-	-	-	23	84	5	139	7	
磯子区内区	212	1	1	-	-	18	55	6	13	16	
磯子区内区	82	-	-	-	-	12	11	8	5	1	
磯子区内区	181	-	-	-	-	16	34	-	15	13	
磯子区内区	130	-	-	-	-	19	14	1	12	5	
磯子区内区	94	-	-	-	-	11	8	-	5	8	
磯子区内区	58	-	-	-	-	10	14	-	2	-	
磯子区内区	149	-	-	-	-	14	18	1	21	8	
磯子区内区	233	-	-	-	-	10	39	-	21	8	
磯子区内区	250	-	-	-	-	14	28	2	44	1	
磯子区内区	127	-	-	-	-	4	15	-	25	1	
磯子区内区	86	1	1	-	-	2	7	-	27	1	
磯子区内区	548	-	-	-	-	24	156	1	165	10	
磯子区内区	194	-	-	-	-	5	24	-	24	6	
磯子区内区	275	-	-	-	-	17	27	-	10	9	
磯子区内区	165	-	-	-	-	3	74	-	16	1	
磯子区内区	76	-	-	-	-	5	30	1	8	1	
磯子区内区	75	-	-	-	-	3	14	-	11	1	
磯子区内区	59	1	1	-	-	4	3	-	1	4	
磯子区内区	217	-	-	-	-	7	15	-	48	5	
磯子区内区	88	-	-	-	-	5	23	-	5	2	
磯子区内区	60	-	-	-	-	9	9	-	5	2	
磯子区内区	235	-	-	-	-	8	50	2	20	9	
磯子区内区	546	-	-	-	-	40	128	3	41	23	
磯子区内区	599	1	1	-	-	41	115	4	48	49	
磯子区内区	712	2	2	-	-	45	252	9	50	26	

(注) 従業先の都道府県への就業者数の計が100人未満の場合、「その他の都道府県」にまとめて表章している。  
 (注) 従業先の市区町村への就業者数の計が50人未満の場合、「その他の区」又は「その他の市町村」にまとめて表章している。  
 1) 従業地「不詳」を含む。 2) 従業地が他市区町村で、従業地「不詳」を含む。

大 分 類											
卸売業、 小売業	金融業、 保険業	不動産業、 賃貸業	学術・研究、 技術業務	宿泊業、 飲食業	生活関連業	教育、 学習支援	医療、 福祉	複合サービス	サービス業 (他に分類されないもの)	公務類 (他に分類されるものを除く)	分類不能
16 640	5 324	4 215	7 050	5 964	3 818	5 134	10 379	383	7 169	3 313	8 910
5 043	349	1 748	1 689	2 828	1 336	1 254	4 169	103	1 710	329	1 090
907	85	1 014	922	382	412	265	271	—	255	5	502
4 136	264	734	767	2 446	924	989	3 898	103	1 455	324	588
1 293	276	240	493	481	324	831	1 823	123	805	726	262
347	121	69	189	115	102	179	356	41	295	418	96
376	54	59	170	130	83	181	421	16	195	84	53
374	49	65	96	181	105	197	586	16	235	85	69
105	14	28	17	26	13	130	230	31	37	57	18
63	24	12	15	19	14	99	163	8	34	46	22
28	14	7	6	10	7	45	67	11	9	36	4
10 167	4 672	2 173	4 842	2 616	2 111	3 034	4 328	156	4 595	2 252	2 240
2 085	676	452	856	543	442	920	1 480	45	893	711	386
1 847	575	419	727	478	405	807	1 383	42	818	588	348
182	42	21	101	45	38	86	177	1	91	23	49
167	44	37	77	33	28	77	100	3	90	41	34
328	150	85	147	87	69	43	92	2	182	19	65
195	118	103	103	60	48	48	91	3	105	298	50
13	6	4	4	7	2	15	40	1	6	15	1
31	15	7	21	7	6	36	54	—	17	19	13
10	3	1	26	2	3	7	20	2	14	4	7
28	5	1	15	5	2	27	18	2	13	12	7
477	82	86	104	150	118	265	402	17	152	45	67
74	16	8	15	13	6	25	70	1	16	8	11
38	17	7	4	4	10	9	27	—	10	10	—
19	7	3	2	6	3	16	40	—	6	16	—
30	11	7	14	7	5	25	31	1	16	12	5
11	2	1	3	1	3	3	5	—	1	3	2
4	—	—	21	—	2	7	5	—	5	5	3
8	—	—	2	2	4	4	12	1	4	4	1
106	31	12	12	25	21	48	87	5	20	30	9
126	26	36	56	24	37	66	112	3	70	24	24
32	13	6	13	12	7	22	20	—	14	14	7
4	3	1	2	3	1	3	3	—	2	1	1
16	9	3	10	3	4	10	5	—	4	9	4
12	1	2	1	6	2	9	12	—	8	4	2
21	12	5	12	3	3	17	11	—	12	42	1
15	4	—	9	10	4	7	4	1	7	7	4
28	13	7	14	10	6	16	15	—	4	8	1
42	24	6	20	13	6	18	17	1	12	10	8
10	2	2	2	2	—	5	8	—	1	7	—
50	11	2	35	3	4	8	6	—	10	11	6
11	6	3	1	—	—	5	5	—	4	7	2
7	8	1	9	2	1	2	3	—	2	1	5
4	2	—	3	—	1	2	2	—	4	2	1
18	6	2	11	10	5	11	6	1	5	14	3
7 978	3 972	1 703	3 939	2 034	1 641	2 090	2 804	104	3 632	1 533	1 657
7 769	3 858	1 663	3 832	1 983	1 552	1 973	2 725	98	3 572	1 469	1 613
7 442	3 708	1 604	3 657	1 881	1 503	1 757	2 540	91	3 439	1 385	1 545
881	1 194	185	751	153	63	144	95	15	453	515	205
824	466	171	356	129	110	23	78	—	275	59	115
1 438	628	349	924	363	235	185	281	10	774	74	358
428	243	186	259	135	142	152	137	2	296	236	122
76	46	10	51	26	17	111	56	2	59	7	20
123	24	18	30	9	14	13	24	2	47	9	15
50	60	11	16	4	10	5	9	1	24	6	8
155	65	16	89	14	33	12	26	—	147	23	48
700	203	103	254	111	123	148	280	11	287	46	145
504	124	93	161	214	160	268	357	7	158	97	77
584	132	104	135	168	150	173	485	19	272	129	135
448	122	80	79	152	106	211	350	14	150	65	60
849	253	211	426	325	260	160	196	5	367	38	167
51	36	15	25	8	9	26	16	—	16	9	19
41	19	9	11	10	9	24	40	2	15	8	7
168	67	27	51	40	36	47	23	—	62	7	19
18	3	5	7	3	3	12	12	—	2	34	4
14	2	3	4	2	2	3	3	—	5	2	5
18	3	1	3	6	6	11	36	—	11	5	3
16	3	2	8	3	8	10	16	—	3	7	3
28	2	2	2	2	1	8	5	—	7	2	3
9	4	—	1	1	1	2	8	—	3	1	2
19	9	3	14	3	5	9	7	1	6	6	5
38	7	6	11	17	6	31	16	—	17	1	5
37	32	9	13	2	8	12	15	—	16	12	5
21	6	4	7	8	4	18	4	—	4	3	3
12	5	1	5	5	1	2	7	—	7	2	1
37	15	6	29	6	5	17	19	2	22	19	15
24	28	4	13	9	3	15	12	2	14	9	2
54	21	7	6	31	5	41	19	—	9	9	10
6	—	1	39	—	—	10	3	—	2	4	6
8	2	—	1	2	—	6	4	—	3	3	2
7	3	1	13	6	—	3	6	1	5	—	1
3	2	5	4	—	—	5	17	1	1	7	1
29	20	4	13	5	2	22	23	—	15	1	8
9	2	2	—	2	6	5	17	1	4	5	—
8	3	3	3	1	4	5	3	—	4	1	—
34	4	6	18	8	5	24	20	—	10	8	9
69	27	7	35	19	10	40	34	4	22	26	18
81	27	11	28	14	67	44	23	—	20	15	11
59	60	22	44	18	12	33	22	2	18	23	15

第5表 常住地による従業市区町村、産業(大分類)別15歳以上就業者数 - 高津区

常住地による従業地	総数	産 業 ( )									
		農業、林業	うち農業	漁業	鉱業、採石業、採砂業	建設業	製造業	電気・ガス・熱供給・水道業	情報通信業	運輸業、郵便業	業
当地区に常住する就業者1)	106 690	414	414	4	18	6 536	14 272	362	10 713	4 613	
自区内で従業	26 340	319	319	-	-	2 412	3 395	31	1 024	1 087	
自宅外	6 734	246	246	-	-	996	600	1	453	126	
自市内他区で従業	19 606	73	73	-	-	1 416	2 795	30	571	961	
川崎区	14 730	26	26	-	1	693	2 663	64	938	967	
幸区	2 696	-	-	-	-	140	625	27	135	397	
中原区	1 652	2	2	-	-	77	567	4	172	58	
宮前区	6 190	9	9	-	1	228	1 137	10	572	265	
多摩区	2 626	7	7	-	-	163	183	5	31	180	
麻生区	1 092	5	5	-	-	66	104	12	15	52	
他市区町村で従業2)	474	3	3	-	-	19	47	6	13	15	
横濱市内	59 671	69	69	3	17	3 317	8 138	266	8 718	2 519	
鶴見区	11 144	22	22	-	2	761	2 093	40	791	657	
神奈川区	9 693	19	19	-	2	680	1 704	35	682	589	
西区	1 026	1	1	-	1	90	317	16	21	121	
南区	637	1	1	-	-	51	93	-	55	49	
磯子区	967	-	-	-	-	62	121	2	200	31	
磯子区	742	-	-	-	-	45	40	6	66	54	
磯子区	91	-	-	-	-	15	7	-	6	-	
磯子区	217	-	-	-	-	15	29	-	29	6	
磯子区	127	-	-	-	1	16	54	1	9	9	
磯子区	119	-	-	-	-	6	31	-	-	9	
磯子区	2 081	3	3	-	-	138	467	5	125	107	
磯子区	248	1	1	-	-	22	36	-	37	6	
磯子区	83	-	-	-	-	10	8	-	2	7	
磯子区	95	-	-	-	-	16	5	-	-	11	
磯子区	316	1	1	-	-	24	43	4	9	24	
磯子区	54	-	-	-	-	2	7	-	1	11	
磯子区	66	-	-	-	-	1	26	-	12	3	
磯子区	31	-	-	-	-	4	1	-	1	1	
磯子区	1 259	3	3	-	-	50	74	-	35	26	
磯子区	1 534	9	9	-	-	113	345	1	74	114	
磯子区	277	2	2	-	-	20	71	1	7	9	
磯子区	45	2	2	-	-	5	10	1	1	3	
磯子区	133	-	-	-	-	8	46	-	5	2	
磯子区	99	-	-	-	-	7	15	-	1	4	
磯子区	77	-	-	-	-	6	14	-	17	1	
磯子区	80	-	-	-	-	6	15	-	3	-	
磯子区	81	-	-	-	-	2	13	-	18	3	
磯子区	214	-	-	-	-	10	75	3	7	6	
磯子区	228	-	-	-	-	13	54	-	27	5	
磯子区	142	-	-	-	-	9	29	-	6	6	
磯子区	109	-	-	-	-	1	50	-	8	9	
磯子区	60	-	-	-	-	-	23	-	3	13	
磯子区	183	1	1	-	-	14	45	1	13	16	
他東	47 699	46	46	3	15	2 424	5 992	225	7 892	1 805	
特別区	46 323	38	38	2	14	2 308	5 642	218	7 787	1 725	
千代田区	43 463	33	33	1	14	2 116	5 181	205	7 448	1 659	
中央区	5 237	2	2	1	4	147	521	26	1 014	105	
港区	3 298	-	-	-	1	168	462	89	504	85	
新宿区	7 913	2	2	-	9	377	1 225	29	1 906	195	
文京区	2 758	2	2	-	-	161	247	19	536	27	
台東区	616	-	-	-	-	33	89	-	136	5	
墨田区	419	-	-	-	-	33	78	-	46	13	
江川区	281	1	1	-	-	13	72	-	33	3	
品川区	1 364	1	1	-	-	82	139	8	468	92	
目黒区	3 702	-	-	-	-	178	696	4	786	205	
大田区	2 001	4	4	-	-	89	185	-	172	72	
世田谷区	3 023	4	4	-	-	174	730	4	221	346	
渋谷区	6 124	13	13	-	-	305	251	13	404	360	
中野区	4 759	3	3	-	-	180	267	3	957	103	
杉並区	321	-	-	-	-	15	37	-	64	7	
豊島区	295	-	-	-	-	33	14	1	37	7	
北区	597	-	-	-	-	33	53	1	94	4	
荒川区	130	-	-	-	-	11	34	-	15	6	
板橋区	61	-	-	-	-	5	12	2	6	2	
練馬区	160	-	-	-	-	23	32	2	11	3	
足立区	97	1	1	-	-	11	5	1	6	3	
葛飾区	105	-	-	-	-	20	12	1	1	5	
江戸川区	64	-	-	-	-	6	8	2	2	5	
八王子市	138	-	-	-	-	19	12	-	29	6	
立川市	258	-	-	-	-	14	27	1	26	7	
武蔵野市	283	-	-	-	-	16	24	5	42	3	
府中市	108	-	-	-	-	5	6	1	15	1	
昭島市	80	-	-	-	-	10	4	-	15	2	
調布市	498	-	-	-	-	17	141	-	125	14	
町田市	51	-	-	-	-	3	25	-	3	1	
小平市	223	1	1	-	-	24	19	-	22	4	
日野市	426	1	1	-	-	36	37	1	5	11	
国分寺市	119	-	-	-	-	4	45	-	15	-	
狛江市	71	-	-	-	-	7	32	1	1	-	
多摩市	61	-	-	-	-	4	6	2	3	4	
稲城市	76	-	-	-	-	6	3	-	1	4	
その他の市町村	210	1	1	1	-	11	9	1	41	7	
埼玉県	145	2	2	-	-	12	32	-	7	3	
千葉県	251	-	-	-	-	17	51	1	18	5	
東京都	421	1	1	-	-	31	93	2	39	19	
その他の都道府県	426	3	3	-	-	28	70	1	37	40	
	529	4	4	1	1	63	187	4	29	21	

(注) 従業先の都道府県への就業者数の計が100人未満の場合、「その他の都道府県」にまとめて表章している。  
 (注) 従業先の市区町村への就業者数の計が50人未満の場合、「その他の区」又は「その他の市町村」にまとめて表章している。  
 1) 従業地「不詳」を含む。 2) 従業地が他市区町村で、従業地「不詳」を含む。

大 分 類											
卸売業、 小売業	金融業、 保険業	不動産業、 賃貸業	学術研究、 技術サービス	宿泊業、飲食 サービス業	生活関連業、 娯楽業	連関業、 教育支援業	医療、 福祉	複合サービス 事業	サービス業 (他に分類さ れないもの)	公務(他に分 類されるもの を除く)	分類不能 の
15 558	3 601	3 614	5 582	5 847	3 805	4 361	9 621	389	7 150	1 850	8 380
4 096	237	1 512	1 407	2 028	1 175	1 032	3 518	85	1 789	175	1 018
682	57	803	943	246	352	245	231	1	349	2	401
3 414	180	709	464	1 782	823	787	3 287	84	1 440	173	617
2 034	250	311	481	855	472	829	2 201	145	1 030	444	326
258	58	31	85	59	68	94	188	18	225	226	62
166	28	21	95	44	28	70	151	7	88	42	32
923	93	139	208	522	208	278	942	24	443	47	141
490	36	95	46	138	117	207	579	73	172	52	52
139	24	15	32	67	34	124	245	13	78	38	29
58	11	10	15	25	17	56	96	10	24	39	10
9 303	3 101	1 739	3 664	2 915	2 127	2 480	3 825	159	4 249	1 226	1 836
1 749	344	304	493	467	418	538	1 169	33	752	228	283
1 539	294	275	420	406	389	445	1 087	28	684	183	232
116	13	19	49	21	25	33	83	4	55	16	25
100	22	24	30	25	24	35	38	1	56	12	21
154	53	36	60	46	25	15	30	1	100	1	30
107	43	29	49	36	32	25	39	1	79	71	20
14	4	1	1	3	1	9	19	-	4	4	3
34	2	2	16	7	5	13	27	-	13	10	9
7	2	2	8	2	1	2	5	-	5	-	3
20	4	3	5	5	-	9	12	-	6	4	5
352	47	58	75	98	90	73	242	8	137	13	43
40	5	2	16	7	5	19	22	1	17	7	5
18	6	7	4	2	3	4	4	-	7	-	1
14	1	2	3	1	6	5	16	1	9	3	2
44	6	3	8	9	12	50	48	-	17	8	6
13	1	2	2	-	3	2	6	-	2	-	2
4	1	1	6	1	1	3	1	-	4	1	1
7	-	1	1	-	-	3	8	1	1	-	2
232	60	39	35	85	94	106	306	7	60	24	23
263	24	44	52	58	62	39	181	3	112	9	31
38	12	9	8	13	12	19	29	-	12	7	8
5	2	3	-	-	6	1	2	-	2	1	1
13	5	3	5	8	3	10	9	-	6	5	5
20	5	3	3	5	3	8	18	-	4	1	2
4	4	1	6	5	1	2	6	-	3	6	1
16	2	1	1	9	3	9	1	-	4	3	7
11	1	3	5	6	2	4	7	-	3	1	2
19	9	2	12	16	2	21	7	1	13	4	7
56	8	1	22	4	2	8	4	-	9	8	7
24	8	3	7	2	4	11	15	-	5	7	6
12	6	-	6	2	-	2	2	-	4	2	5
8	-	2	-	1	-	2	1	-	3	2	2
22	-	7	6	3	3	15	10	4	12	5	6
7 443	2 735	1 417	3 138	2 408	1 673	1 924	2 614	123	3 409	996	1 417
7 260	2 663	1 392	3 072	2 366	1 590	1 859	2 561	122	3 355	964	1 391
6 868	2 539	1 337	2 917	2 241	1 486	1 602	2 319	118	3 192	872	1 315
647	733	158	549	161	73	98	101	21	391	339	146
706	271	115	281	121	57	21	53	8	231	38	87
1 131	418	197	672	365	239	117	186	12	533	50	250
385	174	143	203	130	92	120	94	2	250	75	98
70	39	15	37	29	26	57	21	-	44	3	12
97	14	15	31	16	11	10	10	-	29	7	9
34	43	6	13	12	11	1	12	-	17	4	6
148	51	14	75	13	24	23	46	-	117	19	44
571	136	88	157	110	106	105	189	11	204	42	114
336	73	52	126	118	129	164	241	4	131	41	64
459	95	53	72	103	67	104	248	14	203	66	60
1 118	207	227	187	631	289	459	831	33	491	124	181
844	193	187	408	360	293	177	152	8	411	30	183
49	26	8	19	10	11	23	17	1	22	-	12
35	15	22	10	12	18	16	36	4	22	6	7
116	34	19	45	34	19	36	25	-	56	5	23
22	6	2	7	4	3	4	2	-	5	5	4
9	2	1	1	-	1	5	6	-	7	1	1
26	1	3	4	2	7	18	20	-	4	2	2
17	1	4	7	2	-	10	14	-	4	7	4
19	2	3	5	4	4	12	6	-	7	2	2
8	-	3	4	3	4	6	5	-	2	4	2
21	5	2	4	1	2	16	4	-	11	2	4
44	6	3	16	31	11	35	11	1	11	8	6
53	26	13	12	9	8	12	12	-	23	18	7
26	7	4	9	9	3	8	7	-	5	1	1
9	4	2	5	-	-	10	8	-	6	2	3
33	17	2	23	11	10	18	36	-	35	10	6
5	2	-	-	2	1	1	3	-	1	1	3
36	12	3	15	7	8	23	23	-	15	6	5
86	17	15	8	24	29	62	41	-	18	20	15
3	-	2	23	-	2	7	8	-	2	3	5
7	2	-	2	4	-	5	2	-	3	1	4
4	3	-	4	3	3	17	3	-	2	1	2
6	1	2	5	-	3	10	17	1	8	7	2
34	15	3	8	12	7	20	14	-	17	3	6
15	4	1	4	5	10	14	24	1	5	2	4
31	8	5	21	8	9	15	33	1	12	9	7
63	25	9	25	13	11	21	16	1	20	21	11
58	9	12	9	19	59	26	25	-	19	5	6
62	38	4	32	10	13	18	12	-	15	6	9



第5表 常住地による従業市区町村、産業(大分類)別15歳以上就業者数 - 宮前区

常住地による従業地	総数	産 業									
		農業、林業		漁業	鉱業、採石業、採砂業	建設業	製造業	電気・ガス・熱供給業	情報通信業	運輸業、郵便業	
		うち農業	宮前区								
当地に常住する就業者 1)	99 207	687	684	1	19	6 902	11 497	325	8 624	4 674	
自 区 で 従 業	24 499	574	573	-	-	2 526	1 480	25	670	1 127	
自 宅 外	6 823	419	418	-	-	1 185	427	-	424	116	
自 市 内 他 区 で 従 業	17 676	155	155	-	-	1 341	1 053	25	246	1 011	
川 崎 区	12 753	31	31	-	1	693	2 295	70	648	894	
幸 原 区	1 543	3	3	-	-	93	323	21	61	245	
中 津 原 区	935	1	1	-	-	51	315	3	99	51	
高 津 区	2 595	1	1	-	1	114	625	8	292	148	
多 摩 区	5 290	10	10	-	-	264	861	16	172	320	
麻 生 区	1 548	7	7	-	-	126	130	13	18	69	
他 市 区 町 村 で 従 業 2)	842	9	9	-	-	45	41	9	6	61	
横 浜 市 内 区	58 806	82	80	1	18	3 557	7 656	229	7 283	2 601	
鶴 見 区	13 900	31	31	-	-	976	2 156	51	616	823	
神 奈 川 区	12 079	26	26	-	-	845	1 656	42	536	763	
西 区	560	1	1	-	-	59	130	9	19	102	
中 区	509	1	1	-	-	53	55	1	41	48	
南 区	853	-	-	-	-	61	130	16	115	35	
保 土 谷 区	741	-	-	-	-	63	37	4	63	72	
磯 子 区	73	-	-	-	-	13	5	1	3	2	
磯 金 区	182	1	1	-	-	26	8	-	26	11	
港 北 区	91	1	1	-	-	18	34	1	4	-	
戸 塚 区	92	-	-	-	-	7	28	-	3	9	
旭 緑 区	1 691	3	3	-	-	108	385	4	107	126	
瀬 谷 区	180	-	-	-	-	26	32	-	14	6	
栄 泉 区	78	-	-	-	-	8	4	-	1	3	
青 葉 区	166	1	1	-	-	14	4	2	1	20	
相 模 原 市 区	501	-	-	-	-	25	70	1	8	37	
緑 野 区	89	-	-	-	-	10	7	-	3	15	
須 賀 区	81	-	-	-	-	3	51	-	5	-	
鎌 倉 市 区	32	-	-	-	-	7	3	-	-	2	
厚 木 市 区	3 208	7	7	-	-	127	188	1	43	70	
藤 沢 市 区	2 952	11	11	-	-	217	485	2	80	205	
大 海 市 区	436	1	1	-	-	32	93	2	9	11	
中 央 区	56	-	-	-	-	5	8	-	1	2	
横 須 賀 市 区	195	1	1	-	-	11	42	2	5	6	
鎌 倉 市 区	185	-	-	-	-	16	43	-	3	3	
藤 沢 市 区	81	-	-	-	-	11	20	-	8	3	
厚 木 市 区	87	-	-	-	-	4	18	-	4	3	
大 海 市 区	50	-	-	-	-	4	11	1	6	1	
藤 沢 市 区	223	-	-	-	-	20	70	5	10	1	
厚 木 市 区	314	1	1	-	-	12	96	-	17	7	
大 海 市 区	252	2	2	-	-	23	41	-	12	13	
藤 沢 市 区	123	-	-	-	-	8	58	1	6	2	
厚 木 市 区	58	-	-	-	-	4	15	-	7	5	
大 海 市 区	197	1	1	-	-	13	78	-	1	14	
他 東 特 別 区	44 027	48	46	1	18	2 435	5 439	176	6 626	1 738	
千 代 田 区	42 551	42	40	1	17	2 287	5 111	165	6 548	1 672	
中 央 区	40 068	32	31	1	17	2 117	4 787	150	6 350	1 582	
新 宿 区	5 660	3	2	-	9	143	608	24	912	127	
文 京 区	3 556	1	1	1	1	211	515	20	486	92	
台 東 区	7 264	3	3	-	7	360	1 128	36	1 619	213	
目 黒 区	2 720	3	3	-	-	179	204	15	429	37	
品 川 区	636	-	-	-	-	46	84	-	112	7	
目 黒 区	406	-	-	-	-	23	63	1	49	11	
目 黒 区	304	-	-	-	-	24	69	-	36	9	
目 黒 区	1 338	-	-	-	-	80	161	2	483	92	
目 黒 区	3 066	1	1	-	-	138	586	7	614	168	
目 黒 区	1 680	5	5	-	-	109	137	-	119	70	
目 黒 区	2 044	1	1	-	-	144	492	9	121	292	
目 黒 区	4 997	12	12	-	-	300	215	13	286	317	
目 黒 区	4 514	3	3	-	-	156	312	2	872	84	
目 黒 区	324	-	-	-	-	22	36	-	53	12	
目 黒 区	283	-	-	-	-	33	15	5	27	15	
目 黒 区	570	-	-	-	-	33	50	-	86	5	
目 黒 区	119	-	-	-	-	20	29	-	14	3	
目 黒 区	79	-	-	-	-	7	14	9	3	5	
目 黒 区	146	-	-	-	-	20	26	-	8	6	
目 黒 区	102	-	-	-	-	24	5	4	5	2	
目 黒 区	85	-	-	-	-	16	11	-	1	9	
目 黒 区	61	-	-	-	-	12	9	1	3	2	
目 黒 区	114	-	-	-	-	17	18	2	12	4	
目 黒 区	262	1	1	-	-	14	42	2	7	8	
目 黒 区	199	-	-	-	-	16	15	9	13	7	
目 黒 区	94	-	-	-	-	6	8	1	10	2	
目 黒 区	89	-	-	-	-	8	11	-	17	6	
目 黒 区	290	-	-	-	-	11	70	-	59	11	
目 黒 区	166	2	2	-	-	14	26	-	16	6	
目 黒 区	563	-	-	-	-	32	44	-	9	21	
目 黒 区	63	-	-	-	-	10	16	-	1	1	
目 黒 区	55	-	-	-	-	2	2	-	4	3	
目 黒 区	95	3	3	-	-	12	6	-	1	5	
目 黒 区	184	1	1	-	-	9	18	-	33	6	
目 黒 区	129	-	-	-	-	12	19	1	3	8	
目 黒 区	294	3	2	-	-	24	47	2	25	6	
目 黒 区	420	-	-	-	-	36	94	1	30	14	
目 黒 区	384	3	3	-	-	53	48	3	17	26	
目 黒 区	672	3	3	-	1	59	186	7	31	26	

(注) 従業先の都道府県への就業者数の計が100人未満の場合、「その他の都道府県」にまとめて表章している。  
(注) 従業先の市区町村への就業者数の計が50人未満の場合、「その他の区」又は「その他の市町村」にまとめて表章している。  
1) 従業地「不詳」を含む。 2) 従業地が他市区町村で、従業地「不詳」を含む。

大 分 類												
卸売業、 小売業	金融業、 保険業	不動産業、 賃貸業	学術研究、 技術・ 専門サービス	宿泊業、飲食 サービス業	生活関連 サービス業、 娯楽業	連 関業、 業	教育、 学習支 援業	医療、 福祉	複合サー ビス事 業	サービス業 (他に分類さ れないもの)	公務(他に 分類される ものを除く)	分類不 能業 の産
16 510	4 493	3 467	5 257	5 210	3 407	4 340	9 813	418	6 700	1 421	5 442	
4 597	250	1 242	1 326	1 707	1 015	1 095	4 076	119	1 538	143	989	
656	72	681	1 009	201	319	297	225	-	325	1	466	
3 941	178	561	317	1 506	696	798	3 851	119	1 213	142	523	
1 677	270	310	343	737	418	691	1 937	134	1 026	321	257	
137	52	27	48	30	32	49	91	25	127	140	39	
104	30	11	27	20	14	37	73	8	52	24	15	
262	49	57	82	143	63	133	337	16	168	34	62	
835	82	158	144	377	217	253	857	38	513	75	98	
227	37	44	28	129	67	144	323	23	104	26	33	
112	20	13	14	38	25	75	256	24	62	22	10	
10 131	3 955	1 880	3 557	2 726	1 942	2 527	3 734	162	4 073	952	1 740	
2 653	539	398	495	685	552	747	1 724	79	847	212	316	
2 327	454	365	415	623	509	633	1 605	74	767	164	275	
58	14	13	19	19	10	19	38	3	26	7	14	
94	19	14	23	18	12	29	32	1	47	6	15	
119	70	41	63	34	24	18	15	3	81	1	27	
102	63	29	42	24	26	24	30	4	54	83	21	
8	-	1	5	4	2	5	14	-	3	3	4	
33	6	4	10	6	4	16	16	1	7	3	4	
9	-	1	5	2	-	2	6	1	3	1	3	
9	4	-	6	4	-	6	6	-	7	-	3	
315	45	49	53	71	48	62	150	6	116	9	34	
42	6	6	4	4	1	6	12	-	12	4	5	
21	9	2	1	1	1	4	10	1	7	-	5	
23	8	4	4	2	2	16	49	1	11	3	1	
67	10	9	13	11	25	70	113	2	23	3	14	
26	2	1	2	1	1	3	10	-	8	-	-	
2	1	-	7	-	-	-	6	-	3	2	1	
8	-	1	2	3	-	2	2	-	1	1	-	
737	130	107	69	256	234	254	724	43	135	22	61	
654	67	83	87	163	119	97	372	8	223	16	63	
93	23	9	16	14	12	39	42	-	16	15	9	
15	3	1	3	3	1	2	6	-	3	1	2	
27	14	5	7	8	7	17	17	-	10	11	5	
51	6	3	6	3	4	20	19	-	3	3	2	
3	1	2	2	4	5	3	8	-	2	7	2	
20	3	1	3	7	2	9	4	-	3	2	4	
8	4	1	-	4	2	5	1	-	-	1	1	
35	19	4	9	7	4	19	5	1	8	4	2	
75	11	7	27	6	5	11	9	1	15	3	11	
46	16	4	5	10	5	17	28	1	18	7	4	
13	4	2	11	1	2	1	3	-	6	3	2	
12	1	-	1	1	-	2	5	-	4	1	-	
21	3	3	6	8	6	8	14	2	8	5	6	
7 357	3 386	1 453	3 031	1 997	1 359	1 762	1 958	80	3 160	736	1 267	
7 138	3 260	1 414	2 962	1 938	1 283	1 677	1 910	79	3 094	712	1 241	
6 714	3 111	1 361	2 837	1 772	1 211	1 462	1 718	74	2 950	658	1 164	
717	1 054	204	567	174	57	125	82	8	420	276	150	
835	374	135	267	120	73	29	60	2	200	27	107	
1 086	436	237	697	249	191	107	131	8	488	38	230	
404	214	146	220	132	117	135	98	2	239	72	74	
78	52	9	45	29	20	69	26	-	41	7	11	
111	21	8	35	9	9	7	10	-	34	1	14	
43	32	2	20	5	15	3	15	1	20	3	7	
128	80	12	72	17	18	11	27	2	95	8	50	
527	114	73	137	104	74	87	121	8	194	30	83	
310	83	49	109	106	93	135	157	5	130	30	33	
300	83	44	51	55	54	68	130	8	119	30	43	
988	229	198	173	381	182	380	630	23	444	91	135	
868	230	192	334	309	237	182	134	6	385	25	183	
57	33	14	13	9	8	19	12	-	27	5	4	
45	18	8	18	18	15	20	16	-	23	2	5	
123	38	15	44	31	23	36	22	-	44	4	16	
18	3	-	4	8	2	8	2	-	4	2	2	
10	2	3	4	3	2	1	7	-	6	1	2	
20	4	4	5	1	8	12	20	1	7	-	4	
7	5	4	7	2	4	9	6	-	8	5	5	
17	1	-	3	6	1	3	3	-	12	-	2	
7	2	1	1	1	3	10	5	-	3	-	1	
15	3	3	11	3	5	6	4	-	7	1	3	
55	7	6	6	40	6	28	11	1	11	3	14	
44	19	5	14	3	3	8	9	-	18	10	6	
25	4	1	2	11	2	11	5	-	1	1	4	
9	7	1	5	4	1	8	2	-	9	1	-	
28	23	3	16	5	3	9	14	2	22	8	6	
21	15	1	11	4	9	16	9	-	10	4	2	
129	44	14	22	50	20	50	71	1	23	14	19	
6	1	1	3	8	-	9	3	-	1	-	3	
9	-	-	6	6	3	10	3	-	3	1	3	
12	6	7	4	4	1	10	16	1	4	1	2	
22	10	4	7	10	2	22	14	-	18	2	6	
21	7	6	2	3	13	5	16	-	10	1	2	
43	6	4	27	18	9	29	19	-	14	8	10	
78	21	10	20	18	15	25	19	1	22	8	8	
47	17	10	12	23	50	31	15	-	18	6	5	
94	88	19	37	18	11	29	14	-	26	10	13	

第5表 常住地による従業市区町村、産業(大分類)別15歳以上就業者数 - 多摩区

常住地による従業地	総数	産 業									
		農業、林業	うち	漁業	鉱業、採石業	建設業	製造業	電気・ガス・熱供給業	情報通信業	運輸業、郵便業	
			農業								
多摩区	94 565	586	583	-	9	5 711	10 571	256	8 836	3 281	
当地区に居住する就業者1)	23 782	460	460	-	-	1 997	1 509	41	683	740	
自区内で従業	5 876	347	347	-	-	825	336	-	404	97	
自宅外	17 906	113	113	-	-	1 172	1 173	41	279	643	
自市内他区で従業	13 092	43	43	-	-	541	2 396	53	984	617	
川崎区	1 676	-	-	-	-	73	261	22	157	172	
幸区	1 200	4	4	-	-	42	432	5	191	28	
中原区	2 543	-	-	-	-	69	694	8	429	93	
高宮区	3 161	8	8	-	-	152	739	8	154	125	
宮前区	1 999	19	19	-	-	102	104	5	13	134	
麻生区	2 513	12	12	-	-	103	166	5	40	65	
他市区町村で従業2)	52 095	82	79	-	9	3 053	6 571	161	7 139	1 885	
横濱市	7 978	16	13	-	-	593	1 577	34	634	370	
鶴見区	5 149	7	7	-	-	454	810	21	470	267	
神奈川区	493	-	-	-	-	51	140	6	21	56	
西川区	388	-	-	-	-	37	38	-	52	17	
南区	681	-	-	-	-	53	92	3	119	14	
中川区	525	1	1	-	-	43	21	6	53	31	
南区	42	-	-	-	-	8	1	-	3	-	
保土ケ谷区	110	-	-	-	-	8	7	1	31	2	
磯子区	81	-	-	-	-	15	40	1	7	1	
金沢区	75	-	-	-	-	3	22	-	2	8	
港北区	791	3	3	-	-	55	179	2	80	29	
戸塚区	169	-	-	-	-	16	37	-	28	6	
緑南区	44	-	-	-	-	4	1	-	4	3	
旭区	86	-	-	-	-	10	5	1	-	13	
緑区	203	-	-	-	-	15	29	1	4	14	
瀬谷区	65	-	-	-	-	7	5	-	4	13	
栄区	56	-	-	-	-	4	24	-	5	2	
青都区	27	-	-	-	-	7	1	-	-	-	
相模原市	706	3	3	-	-	67	43	-	14	19	
中央区	607	-	-	-	-	51	125	-	43	39	
緑区	806	3	3	-	-	45	179	7	16	28	
中央区	141	1	1	-	-	9	42	1	5	5	
南区	314	2	2	-	-	21	91	2	10	9	
横須賀市	351	-	-	-	-	15	46	4	1	14	
鎌倉市	57	-	-	-	-	4	10	1	5	-	
藤沢市	102	2	-	-	-	7	19	-	3	3	
秦野市	73	-	-	-	-	2	11	1	16	3	
厚木市	237	2	2	-	-	13	68	-	9	6	
大和市	58	-	-	-	-	1	18	-	6	1	
海老名市	665	-	-	-	-	25	209	1	59	23	
伊豆市	211	-	-	-	-	15	34	1	14	6	
勢原市	79	-	-	-	-	2	15	-	3	4	
老名市	244	-	-	-	-	3	116	-	17	9	
その他の市町村	108	-	-	-	-	7	28	-	14	8	
東区	189	2	1	-	-	15	60	2	2	12	
千代田区	43 269	64	64	-	9	2 333	4 925	127	6 451	1 478	
中央区	41 988	59	59	-	9	2 217	4 635	121	6 356	1 422	
港区	32 742	32	32	-	8	1 737	3 419	100	5 563	1 089	
新宿区	4 053	1	1	-	2	138	388	8	775	66	
文京区	2 190	1	1	-	3	139	259	17	343	43	
台東区	4 732	4	4	-	2	216	683	19	1 247	90	
墨田区	4 379	1	1	-	2	236	269	16	716	75	
江東区	646	-	-	-	-	28	78	1	126	4	
品川区	424	1	1	-	-	43	69	1	71	13	
目黒区	217	-	-	-	-	18	45	-	24	6	
大田区	975	1	1	-	-	69	107	5	315	54	
世田谷区	1 958	1	1	-	-	108	364	6	500	83	
中野区	873	2	2	-	-	51	76	1	76	31	
杉並区	1 637	3	3	-	1	117	428	6	121	191	
豊島区	4 456	13	13	-	-	242	149	6	188	287	
北区	3 724	2	2	-	-	149	254	5	731	74	
荒川区	466	-	-	-	-	22	51	-	90	10	
板橋区	552	-	-	-	-	47	36	5	46	23	
練馬区	659	-	-	-	-	28	48	1	117	5	
足立区	155	-	-	-	-	17	26	1	17	12	
葛飾区	82	-	-	-	-	12	12	-	8	1	
江戸川区	165	-	-	-	-	14	40	-	14	4	
八王子市	127	1	1	-	-	13	7	-	6	3	
立川市	100	-	-	-	-	10	4	1	6	9	
武蔵野市	51	1	1	-	-	4	10	-	6	-	
府中市	121	-	-	-	-	16	16	1	20	5	
昭島市	620	-	-	-	-	31	80	1	32	17	
調布市	569	-	-	-	-	25	53	8	60	15	
小金井市	222	-	-	-	-	5	15	1	25	6	
小平市	264	1	1	-	-	13	32	-	25	32	
日野市	59	-	-	-	1	1	25	-	3	1	
国分寺市	1 283	1	1	-	-	76	303	-	281	47	
狛江市	89	-	-	-	-	5	33	1	5	5	
東大和市	1 226	4	4	-	-	61	76	1	80	43	
多摩市	1 207	2	2	-	-	67	97	2	20	34	
稲城市	83	-	-	-	-	7	3	-	6	1	
小金井市	164	-	-	-	-	4	63	-	12	2	
小平市	219	-	-	-	-	10	72	-	9	9	
国分寺市	106	-	-	-	-	6	9	-	20	1	
国立市	151	-	-	-	-	4	7	-	8	10	
狛江市	656	6	6	-	-	54	28	1	6	39	
多摩市	966	2	2	-	-	28	72	4	166	20	
稲城市	1 111	10	10	-	-	63	206	2	23	43	
西東京市	65	-	-	-	-	12	6	-	6	2	
その他の市町村	186	1	1	-	-	8	36	-	6	6	
埼玉県	541	2	2	-	-	63	111	-	38	20	
千葉県	304	-	-	-	-	17	45	2	25	22	
その他の都道府県	436	3	3	-	-	36	134	4	32	14	

(注) 従業先の都道府県への就業者数の計が100人未満の場合、「その他の都道府県」にまとめて表章している。  
(注) 従業先の市区町村への就業者数の計が50人未満の場合、「その他の区」又は「その他の市町村」にまとめて表章している。  
1) 従業地「不詳」を含む。 2) 従業地が他市区町村で、従業地「不詳」を含む。

大 分 類													
卸売業、 小売業	金融業、 保険業	不動産業、 賃貸業	学術研究、 専門技術、 サービス業	宿泊業、 飲食業	生業、 娯楽業	生活関連業、 サービス業	連業、 業	教育、 学習支援業	医療、 福祉	複合サービス業	サービス業 (他に分類されないもの)	公務(他に分類されるものを除く)	分類不能 の産業
13 690	3 027	3 317	4 846	5 169	3 482	5 364	9 759	304	6 429	2 046	7 882		
4 022	237	1 370	1 317	2 181	1 250	1 380	3 807	60	1 564	191	973		
624	44	784	892	189	294	216	174	1	307	-	342		
3 398	193	586	425	1 992	956	1 164	3 633	59	1 257	191	631		
1 567	232	296	436	572	386	952	2 202	137	913	520	245		
150	52	40	67	44	48	73	97	11	140	231	38		
93	20	16	61	16	14	62	88	13	51	37	27		
210	57	45	123	99	53	141	286	9	125	51	51		
386	35	87	98	163	114	199	495	12	254	72	60		
325	24	44	26	85	46	208	588	55	142	50	29		
403	44	64	61	165	111	269	648	37	201	79	40		
8 012	2 541	1 625	3 070	2 374	1 818	3 010	3 697	106	3 920	1 332	1 690		
1 299	266	217	435	261	240	541	619	16	440	227	193		
847	175	169	261	168	167	320	402	10	327	147	127		
59	13	10	26	11	5	19	34	1	23	12	6		
66	12	17	28	12	10	25	19	3	29	5	18		
108	47	30	52	27	16	15	15	-	63	4	23		
82	22	33	40	18	13	20	12	1	39	78	12		
4	2	-	1	1	2	4	8	-	4	2	2		
14	2	1	5	5	6	8	8	-	5	4	3		
5	-	-	4	-	-	-	2	-	5	1	-		
11	1	1	4	2	2	7	7	-	3	-	2		
143	29	18	34	28	23	44	47	-	48	8	21		
27	3	6	9	4	3	8	14	-	5	-	3		
12	1	5	-	3	-	4	4	-	1	1	1		
12	1	1	1	3	4	6	25	-	2	2	-		
22	9	4	5	6	5	41	27	-	10	7	4		
9	2	3	-	2	2	3	8	-	3	2	2		
2	-	-	8	2	-	2	3	-	3	1	-		
7	-	-	-	1	3	2	4	1	-	1	-		
142	21	27	19	25	50	85	123	3	37	15	13		
122	10	13	25	18	23	27	42	1	47	4	17		
134	30	17	38	32	34	69	90	3	35	27	19		
23	4	4	4	5	5	6	14	1	6	4	2		
43	11	6	20	13	10	17	18	1	15	19	6		
68	15	7	14	14	19	46	58	1	14	4	11		
6	-	1	11	-	2	4	5	-	2	5	1		
17	2	1	4	10	2	20	4	-	1	1	6		
7	1	3	7	6	2	5	5	-	2	-	2		
46	5	6	13	17	4	26	5	-	8	3	6		
2	6	-	4	3	1	2	9	-	-	2	3		
127	23	10	59	10	10	34	23	1	22	14	15		
45	10	4	8	5	6	14	25	-	8	13	3		
11	1	-	4	1	1	4	18	-	4	2	3		
22	12	1	12	3	3	13	10	2	13	2	6		
17	1	3	2	2	3	4	12	-	4	3	-		
18	-	2	12	4	5	20	11	-	14	8	2		
6 613	2 259	1 391	2 599	2 069	1 545	2 444	3 029	88	3 402	1 096	1 347		
6 410	2 214	1 350	2 516	2 030	1 494	2 363	2 988	86	3 340	1 066	1 312		
5 090	1 786	1 150	2 151	1 594	1 096	1 526	1 797	55	2 719	775	1 055		
543	439	127	385	163	70	127	72	7	345	275	122		
467	171	99	171	82	78	19	60	1	162	13	62		
665	210	161	370	181	139	84	93	5	380	35	148		
658	275	256	348	275	173	163	181	-	449	117	171		
74	23	13	45	30	14	90	40	-	55	3	22		
91	10	11	26	7	14	17	7	-	30	1	12		
31	18	7	15	5	5	8	6	1	12	2	14		
109	43	9	42	22	11	17	18	1	96	8	48		
251	67	57	77	54	55	59	55	2	133	24	62		
156	45	28	49	34	36	110	75	3	65	18	17		
223	53	27	47	38	43	74	86	5	99	33	42		
784	155	133	136	350	195	418	762	22	318	172	126		
644	150	149	301	253	192	159	135	5	369	21	131		
61	28	16	35	16	11	32	25	-	37	10	22		
98	35	21	21	24	13	51	70	1	41	12	8		
108	30	25	50	45	26	47	24	-	72	8	25		
21	4	-	6	4	6	14	8	-	11	5	3		
9	1	1	8	2	1	3	9	1	7	4	3		
27	5	3	6	2	2	4	29	-	7	-	8		
28	5	7	3	3	6	12	13	1	11	5	1		
20	4	2	2	3	4	9	10	-	9	5	2		
4	5	-	1	-	-	4	7	-	4	1	3		
18	10	-	3	1	1	5	12	-	7	3	3		
103	21	10	33	40	17	101	39	-	37	21	37		
113	59	15	25	19	24	26	43	-	49	25	10		
51	7	9	7	14	11	23	23	-	15	2	8		
34	12	3	11	17	4	19	38	-	16	3	4		
6	4	-	5	-	-	-	2	-	2	5	4		
88	53	21	59	30	27	47	105	4	69	38	34		
13	2	-	2	1	-	3	10	-	3	3	3		
179	107	39	46	75	62	91	188	3	105	41	25		
226	42	24	25	73	51	195	173	5	72	55	44		
14	4	3	4	8	1	13	7	1	3	5	3		
9	-	1	34	1	-	17	7	-	2	8	4		
22	1	5	7	12	2	25	22	-	11	6	6		
13	1	3	20	6	3	11	4	-	-	6	3		
31	4	2	11	6	4	25	18	2	9	6	4		
82	13	30	19	37	36	64	162	9	35	26	9		
119	82	11	31	42	42	91	98	3	116	8	31		
182	7	22	11	50	106	57	225	2	61	17	24		
5	5	-	6	3	2	4	4	-	6	2	2		
30	4	2	9	2	6	25	23	2	10	14	2		
91	12	21	28	15	12	39	19	2	32	22	14		
61	7	8	20	14	27	19	11	-	14	4	8		
51	26	12	35	10	12	23	11	-	16	4	13		

第5表 常住地による従業市区町村、産業(大分類)別15歳以上就業者数 - 麻生区

常住地による従業地	総数	産 業									
		農業、林業	うち農業	漁業	鉱採石業	業、採掘業	建設業	製造業	電気・ガス・熱供給・水道業	情報通信業	運輸業、郵便業
1) 当地に常住する就業者	77 792	511	505	2	23	4 380	8 461	256	6 628	2 871	
自区内で従業	18 969	403	403	-	-	1 231	1 077	17	6 642	528	
自区内宅外	5 365	313	313	-	-	619	289	-	391	62	
市内他区で従業	13 604	90	90	-	-	612	788	17	251	466	
川崎区	7 230	27	27	-	-	364	1 007	48	379	402	
幸区	584	-	-	-	-	31	95	14	39	57	
中原区	466	1	1	-	-	15	192	2	69	8	
中野区	1 039	2	2	-	-	40	310	4	178	28	
高円寺区	978	1	1	-	-	48	199	4	51	64	
宮前平区	1 379	12	12	-	-	81	72	9	9	127	
多摩区	2 784	11	11	-	-	149	139	15	33	118	
2) 他市区町村で従業	49 021	81	75	2	23	2 738	6 342	191	5 582	1 927	
他県	9 865	23	21	2	1	623	1 874	34	475	501	
横濱市	5 586	18	18	-	-	459	767	19	299	280	
鶴見区	236	-	-	-	-	24	55	5	9	24	
神奈川	280	-	-	-	-	24	29	-	35	25	
西区	519	-	-	-	-	55	107	2	59	14	
南区	430	-	-	-	-	36	28	3	30	23	
南区	31	-	-	-	-	4	3	-	-	1	
保土谷区	137	-	-	-	-	12	6	-	31	7	
磯子区	46	-	-	-	-	7	20	-	3	2	
磯子区	45	-	-	-	-	8	13	-	-	2	
港北区	671	3	3	-	-	45	137	1	59	33	
旭区	128	-	-	-	-	10	25	1	17	2	
緑区	47	-	-	-	-	8	5	-	3	1	
瀬谷区	105	-	-	-	-	9	5	1	-	12	
瀬谷区	291	-	-	-	-	19	37	3	6	20	
青区	74	-	-	-	-	9	6	-	2	15	
青区	49	-	-	-	-	2	24	-	5	1	
青区	37	-	-	-	-	7	-	-	-	-	
相模原	1 704	9	9	-	-	105	107	2	12	43	
中央区	756	6	6	-	-	75	160	1	28	55	
中央区	1 219	-	-	-	1	61	167	3	17	80	
南区	171	-	-	-	-	7	30	-	2	7	
南区	467	-	-	-	1	30	87	1	8	25	
平塚市	581	-	-	-	-	24	50	2	7	48	
鎌倉市	145	1	1	-	-	6	25	-	1	8	
藤沢市	53	-	-	-	-	1	15	1	6	1	
小田原市	349	1	1	-	-	23	87	-	13	15	
茅ヶ崎市	65	-	-	-	-	1	13	1	3	20	
厚木市	50	1	1	-	-	1	8	1	1	-	
大和市	103	-	-	-	-	4	24	1	8	7	
伊勢原市	1 040	1	-	-	-	21	365	1	67	27	
海老原市	313	-	-	-	-	25	43	1	16	10	
座間市	128	-	-	-	-	3	35	2	3	1	
綾瀬市	391	-	-	-	-	6	182	1	14	34	
その他	178	-	-	-	-	6	40	-	13	4	
東	75	1	-	-	-	1	36	1	-	9	
特	170	1	-	-	-	5	67	2	14	5	
千代田区	38 550	56	52	2	22	2 048	4 410	155	5 073	1 401	
中央区	37 161	48	45	2	22	1 914	4 116	148	4 991	1 332	
港区	28 591	29	27	2	22	1 542	3 330	129	4 393	988	
港区	4 485	3	2	-	9	126	459	23	655	94	
港区	2 417	1	1	1	2	139	333	9	316	50	
港区	4 684	1	1	-	10	222	770	26	1 074	119	
港区	4 095	1	1	1	-	282	309	19	537	115	
墨田区	626	-	-	-	1	35	81	1	81	4	
江川区	367	-	-	-	-	20	72	4	51	7	
品川区	198	-	-	-	-	15	44	-	18	8	
品川区	868	1	1	-	-	65	111	9	286	43	
品川区	1 394	2	1	-	-	75	259	3	311	71	
品川区	551	2	2	-	-	34	49	-	50	19	
品川区	813	-	-	-	-	62	223	7	63	123	
品川区	2 705	15	15	-	-	167	86	9	145	208	
品川区	3 224	1	1	-	-	124	256	3	607	71	
品川区	461	1	1	-	-	24	81	2	50	12	
品川区	445	1	1	-	-	51	27	2	31	20	
品川区	626	-	-	-	-	28	71	4	82	8	
品川区	127	-	-	-	-	13	20	1	10	7	
品川区	72	-	-	-	-	9	13	4	-	3	
品川区	155	-	-	-	-	15	39	1	5	3	
品川区	99	-	-	-	-	10	13	-	10	5	
品川区	78	-	-	-	-	13	6	2	1	3	
品川区	33	-	-	-	-	1	6	-	-	-	
品川区	68	-	-	-	-	12	2	-	10	5	
品川区	659	1	1	-	-	26	49	1	28	27	
品川区	284	-	-	-	-	22	16	6	27	8	
品川区	142	-	-	-	-	4	11	-	17	2	
品川区	147	-	-	-	-	11	17	1	17	17	
品川区	542	2	1	-	-	25	119	-	143	21	
品川区	540	1	1	-	-	30	49	2	44	42	
品川区	2 597	4	4	-	-	95	155	2	32	85	
品川区	83	1	1	-	-	4	31	-	8	-	
品川区	184	2	2	-	-	7	40	2	7	18	
品川区	73	-	-	-	-	6	7	-	4	5	
品川区	355	-	-	-	-	21	25	2	7	17	
品川区	1 655	3	3	-	-	44	109	2	228	45	
品川区	1 026	3	3	-	-	50	95	-	15	35	
品川区	283	2	2	-	-	27	63	1	21	12	
品川区	454	1	1	-	-	44	108	1	36	18	
品川区	244	1	1	-	-	17	26	3	21	22	
品川区	691	6	5	-	-	73	160	3	25	29	

(注) 従業先の都道府県への就業者数の計が100人未満の場合、「その他の都道府県」にまとめて表章している。  
 (注) 従業先の市区町村への就業者数の計が50人未満の場合、「その他の区」又は「その他の市町村」にまとめて表章している。  
 1) 従業地「不詳」を含む。 2) 従業地が他市区町村で、従業地「不詳」を含む。

大 分 類													
卸売業、 小売業	金融業、 保険業	不動産業、 賃貸業	学術・技 術・研究 専門一 業	宿泊業、 飲食業、 サービス	生活開 発業、 娯楽業	連 帯業、 学習支 援業	医療、 福祉	複合サー ビス業	サービ ス業 (他に分 類され ないも の)	公務(他 に分 類され るもの を除く)	分 類 の	不 能 産 業	
11 292	3 754	2 889	4 946	3 718	2 716	5 414	8 416	366	5 012	1 636	4 501		
3 130	248	926	1 465	1 349	900	1 321	3 498	164	1 181	134	755		
528	62	484	1 063	1 135	257	339	205	1	258	1	358		
2 602	186	442	402	1 214	643	982	3 293	163	923	133	397		
831	158	206	243	305	211	707	1 351	79	501	260	151		
46	18	12	23	11	10	29	31	7	46	100	15		
40	9	3	17	5	2	28	28	2	19	15	11		
57	24	15	62	27	16	74	95	5	62	25	15		
96	28	31	42	25	32	81	120	9	90	33	24		
200	18	33	21	41	29	143	417	26	86	31	24		
392	61	112	78	196	122	352	660	30	198	56	62		
7 251	3 335	1 729	3 215	2 039	1 571	3 376	3 530	123	3 284	1 239	1 443		
1 558	422	272	496	384	262	802	1 099	38	529	235	237		
941	228	185	232	255	180	431	708	22	327	104	131		
35	10	6	13	7	2	14	16	-	12	2	2		
50	13	8	13	5	5	21	22	-	23	-	7		
71	54	21	44	18	6	7	12	-	35	3	11		
50	40	58	16	12	4	13	12	1	34	59	11		
3	1	1	3	3	3	-	4	-	1	3	1		
26	2	2	3	8	3	17	11	-	5	2	2		
5	-	-	3	-	1	-	3	-	-	1	1		
5	-	-	5	1	1	2	5	-	1	-	1		
131	31	15	33	24	12	45	40	1	36	8	17		
19	8	2	6	5	4	6	13	-	7	2	1		
13	-	-	1	3	3	4	3	-	2	1	-		
13	2	1	1	2	1	7	37	1	7	2	4		
45	14	3	8	13	8	41	58	2	5	2	7		
12	-	3	1	2	-	2	9	1	7	-	-		
2	-	1	5	2	-	2	-	-	2	2	1		
7	-	3	-	2	1	4	10	2	-	-	1		
322	41	32	53	128	102	200	380	13	98	12	45		
132	12	28	24	20	24	41	73	1	52	5	19		
213	60	34	45	55	27	120	195	5	74	41	21		
37	6	2	6	10	5	5	34	1	6	9	4		
68	24	14	26	16	10	48	45	3	31	21	9		
108	30	18	13	29	12	67	116	1	37	11	8		
17	6	-	5	11	5	41	3	2	6	1	7		
1	3	2	5	3	1	2	5	-	5	1	1		
41	25	9	17	14	5	42	16	4	21	12	4		
3	2	2	5	-	1	7	1	-	1	3	2		
7	4	4	5	-	1	4	7	-	3	2	1		
8	3	2	7	1	2	9	15	-	1	5	6		
195	42	12	107	15	11	58	40	1	29	20	28		
53	14	11	10	11	11	19	44	-	20	19	6		
8	6	1	5	9	4	19	18	1	2	5	6		
34	16	5	26	6	7	10	21	1	18	3	10		
18	12	4	5	1	4	27	16	1	8	10	6		
9	-	-	3	-	1	4	3	-	4	-	-		
10	1	1	19	3	2	9	7	1	10	5	8		
5 626	2 894	1 442	2 671	1 634	1 294	2 557	2 398	85	2 699	1 003	1 080		
5 449	2 765	1 400	2 595	1 602	1 244	2 432	2 339	83	2 647	979	1 053		
4 173	2 328	1 221	2 318	1 106	816	1 407	1 095	51	2 096	746	789		
539	755	167	511	108	60	132	78	8	318	329	111		
489	296	128	220	69	24	62	37	3	152	20	66		
616	247	193	443	148	135	99	73	5	352	25	126		
564	328	266	320	281	123	215	132	5	361	103	133		
77	41	10	39	30	10	106	28	-	56	7	19		
81	15	7	28	11	8	20	5	1	27	2	8		
32	24	12	6	3	6	6	13	-	8	3	-		
86	61	16	66	4	10	10	15	-	49	9	27		
218	62	43	65	34	39	34	36	1	89	10	42		
81	27	22	47	18	21	81	29	-	36	17	18		
87	23	18	33	18	11	36	30	3	45	16	15		
423	114	101	128	158	105	307	367	17	164	119	72		
543	155	154	283	158	164	156	108	6	304	31	100		
63	55	16	34	10	13	23	21	1	28	12	15		
62	46	15	12	17	13	44	51	-	27	14	12		
115	53	26	41	22	21	67	19	-	45	8	16		
22	8	4	11	-	4	8	8	-	3	6	-		
11	1	6	4	-	1	7	3	-	8	1	1		
29	2	5	10	6	3	10	17	-	6	2	2		
12	6	3	5	2	5	7	5	-	10	3	3		
13	5	-	4	2	1	5	8	-	6	7	2		
3	2	5	2	3	1	5	3	-	-	2	-		
7	2	4	6	2	-	5	9	-	2	-	1		
131	20	3	23	45	29	144	47	2	40	15	28		
41	35	12	18	1	11	16	19	-	17	30	5		
30	9	8	5	15	2	11	10	-	9	4	5		
13	3	2	12	5	3	9	15	-	12	5	5		
48	21	7	24	9	8	19	42	1	21	17	15		
57	63	14	22	20	20	57	56	2	28	21	12		
474	121	55	63	229	124	399	458	20	143	77	61		
4	1	2	11	-	3	7	5	-	1	-	5		
21	5	1	5	9	2	41	12	1	3	4	4		
19	-	-	2	3	2	12	9	-	1	3	-		
42	9	12	18	14	19	28	103	3	12	18	5		
186	133	35	51	81	67	161	227	3	215	16	49		
176	6	20	13	62	130	89	218	-	37	12	65		
34	11	8	10	3	8	32	23	-	12	11	5		
59	32	13	21	13	13	36	20	1	13	14	11		
29	15	13	8	7	17	33	9	-	11	5	7		
89	82	16	47	12	20	56	30	1	28	5	9		

第6表 常住地又は従業地による職業(大分類)、男女別15歳以上就業者数 - 市、川崎区

男女、職業(大分類)	常住地による15歳以上就業者数								従業地による15歳以上就業者数				
	総数	自宅で従業	自宅外の自市区町村で従業	他市区町村で従業 1)	自市内他区で従業	県内他市区町村で従業	他県で従業	従業市区町村「不詳・外国」	従業地「不詳」	総数 2)	うち自市内他区に 常住	うち県内他市区町村に 常住	うち他県に 常住
総数	676 420	42 621	149 898	451 452	77 368	81 832	287 201	5 051	32 449	528 970	77 368	129 314	92 269
A 管理的職業従事者	15 193	2 757	2 904	9 425	1 170	1 393	6 801	61	107	11 485	1 170	2 456	2 030
B 専門的・技術的職業従事者	148 802	9 770	24 511	113 908	19 606	20 958	72 664	680	613	118 091	19 606	32 546	30 365
C 事務従事者	161 352	6 314	24 631	129 757	17 279	18 141	93 601	736	650	103 695	17 279	31 906	22 179
D 販売従事者	96 698	6 352	19 626	70 058	7 924	12 120	49 384	630	662	61 547	7 924	15 158	11 195
E サービス職業従事者	70 346	4 587	28 434	36 734	8 957	7 019	20 304	454	591	57 921	8 957	9 144	5 754
F 保安職業従事者	7 632	38	1 342	6 197	1 206	1 449	3 448	94	55	7 073	1 206	3 268	1 070
G 農林漁業従事者	2 608	1 413	583	608	173	133	296	6	4	2 503	173	155	169
H 生産工程従事者	53 334	3 889	15 454	33 532	8 399	9 334	15 360	439	459	52 623	8 399	15 314	8 669
I 輸送・機械運転従事者	18 056	467	5 939	11 470	3 161	2 686	5 435	188	180	18 009	3 161	5 471	2 603
J 建設・採掘従事者	24 295	3 589	6 854	13 358	2 498	3 235	7 056	569	494	22 337	2 498	4 995	3 338
K 運搬・清掃・包装等従事者	36 032	1 128	15 537	18 951	6 111	4 138	8 311	391	416	34 114	6 111	7 111	3 420
L 分類不能の職業	42 072	2 317	4 083	7 454	884	1 226	4 541	803	28 218	39 572	884	1 790	1 477
男	393 212	23 758	67 565	281 777	44 172	51 910	182 377	3 318	20 112	316 204	44 172	90 167	67 112
A 管理的職業従事者	12 939	1 954	2 287	8 614	1 004	1 237	6 316	57	84	9 435	1 004	2 192	1 857
B 専門的・技術的職業従事者	92 943	5 979	10 744	75 849	10 896	13 351	51 171	431	371	73 907	10 896	22 878	22 608
C 事務従事者	69 456	968	6 661	61 621	7 480	8 635	45 191	315	206	46 924	7 480	17 472	13 822
D 販売従事者	58 093	3 822	7 132	46 798	4 116	7 344	34 954	384	341	33 463	4 116	9 802	7 866
E サービス職業従事者	24 993	2 018	7 201	15 567	3 123	2 982	9 261	201	207	19 856	3 123	4 330	2 776
F 保安職業従事者	7 005	30	1 229	5 694	1 124	1 336	3 147	87	52	6 637	1 124	3 094	1 021
G 農林漁業従事者	1 926	939	497	487	150	97	234	6	3	1 858	150	126	137
H 生産工程従事者	39 952	2 700	10 354	26 544	6 638	7 663	11 885	358	354	41 509	6 638	13 532	7 573
I 輸送・機械運転従事者	17 455	448	5 724	11 109	3 079	2 594	5 254	182	174	17 540	3 079	5 374	2 559
J 建設・採掘従事者	23 752	3 461	6 738	13 067	2 463	3 165	6 877	562	486	21 935	2 463	4 940	3 285
K 運搬・清掃・包装等従事者	19 902	614	7 025	12 062	3 610	2 731	5 488	233	201	19 533	3 610	5 218	2 632
L 分類不能の職業	24 796	825	1 973	4 365	489	775	2 599	502	17 633	23 607	489	1 209	976
女	283 208	18 863	82 333	169 675	33 196	29 922	104 824	1 733	12 337	212 766	33 196	39 147	25 157
A 管理的職業従事者	2 254	803	617	811	166	156	485	4	23	2 050	166	264	173
B 専門的・技術的職業従事者	55 859	3 791	13 767	38 059	8 710	7 607	21 493	249	242	44 184	8 710	9 668	7 757
C 事務従事者	91 896	5 346	17 970	68 136	9 799	9 506	48 410	421	444	56 771	9 799	14 434	8 357
D 販売従事者	38 605	2 530	12 494	23 260	3 808	4 776	14 430	246	321	28 084	3 808	5 356	3 329
E サービス職業従事者	45 353	2 569	21 233	21 167	5 834	4 037	11 043	253	384	38 065	5 834	4 814	2 978
F 保安職業従事者	627	8	113	503	82	113	301	7	3	436	82	174	49
G 農林漁業従事者	682	474	86	121	23	36	62	-	1	645	23	29	32
H 生産工程従事者	13 382	1 189	5 100	6 988	1 761	1 671	3 475	81	105	11 114	1 761	1 782	1 096
I 輸送・機械運転従事者	601	19	215	361	82	92	181	6	6	469	82	97	44
J 建設・採掘従事者	543	128	116	291	35	70	179	7	8	402	35	55	53
K 運搬・清掃・包装等従事者	16 130	514	8 512	6 889	2 501	1 407	2 823	158	215	14 581	2 501	1 893	788
L 分類不能の職業	17 276	1 492	2 110	3 089	395	451	1 942	301	10 585	15 965	395	581	501
総数	99 048	6 452	41 074	45 434	4 786	11 852	28 473	323	6 088	144 364	18 006	49 239	23 182
A 管理的職業従事者	2 064	511	848	696	55	169	470	2	9	3 393	314	1 085	624
B 専門的・技術的職業従事者	15 319	838	4 303	10 151	1 281	2 428	6 410	32	27	22 289	3 534	8 111	5 444
C 事務従事者	20 187	1 033	6 989	12 131	1 120	2 531	8 448	32	34	31 191	4 671	12 675	5 757
D 販売従事者	12 179	1 214	4 600	6 326	539	1 472	4 290	25	39	15 005	1 558	4 926	2 643
E サービス職業従事者	10 899	1 004	6 069	3 785	546	1 007	2 200	32	41	12 167	1 238	2 740	1 043
F 保安職業従事者	1 154	7	417	724	94	246	368	16	6	2 488	378	1 337	327
G 農林漁業従事者	85	11	33	41	10	10	21	-	-	125	16	34	31
H 生産工程従事者	11 354	693	6 188	4 426	429	1 689	2 274	34	47	20 432	2 657	7 914	2 899
I 輸送・機械運転従事者	4 976	117	3 004	1 836	172	602	1 043	19	19	9 069	1 179	3 403	1 328
J 建設・採掘従事者	5 204	614	2 540	2 001	192	682	1 084	43	49	7 131	597	2 136	1 152
K 運搬・清掃・包装等従事者	7 944	204	5 062	2 644	312	841	1 467	24	34	12 798	1 659	4 233	1 582
L 分類不能の職業	7 683	206	1 021	673	36	175	398	64	5 783	8 276	205	645	352
男	59 785	3 689	22 226	29 661	2 932	7 777	18 721	231	4 209	96 881	12 179	36 266	18 081
A 管理的職業従事者	1 725	389	691	638	48	150	438	2	7	2 907	275	967	576
B 専門的・技術的職業従事者	9 539	547	1 878	7 100	774	1 547	4 754	25	14	14 573	2 165	5 789	4 155
C 事務従事者	7 988	134	2 275	5 572	509	1 154	3 894	15	7	16 279	2 584	7 427	3 837
D 販売従事者	6 782	714	1 742	4 308	317	920	3 061	10	18	8 494	877	3 201	1 932
E サービス職業従事者	3 786	450	1 646	1 670	231	431	993	15	20	4 506	507	1 291	577
F 保安職業従事者	1 074	6	389	673	92	226	340	15	6	2 334	356	1 256	306
G 農林漁業従事者	61	10	20	31	8	6	17	-	-	90	10	26	24
H 生産工程従事者	9 246	515	5 007	3 686	362	1 413	1 880	31	38	17 784	2 366	7 174	2 653
I 輸送・機械運転従事者	4 835	116	2 911	1 790	166	587	1 018	19	18	8 885	1 156	3 352	1 313
J 建設・採掘従事者	5 132	600	2 524	1 959	191	669	1 056	43	49	7 065	588	2 122	1 139
K 運搬・清掃・包装等従事者	4 529	111	2 577	1 820	212	555	1 035	18	21	8 409	1 160	3 211	1 311
L 分類不能の職業	5 088	97	566	414	22	119	235	38	4 011	5 555	135	450	258
女	39 263	2 763	18 848	15 773	1 854	4 075	9 752	92	1 879	47 483	5 827	12 973	5 101
A 管理的職業従事者	339	122	157	58	7	19	32	-	2	486	39	118	48
B 専門的・技術的職業従事者	5 780	291	2 425	3 051	507	881	1 656	7	13	7 716	1 369	2 322	1 289
C 事務従事者	12 199	899	4 714	6 559	611	1 377	4 554	17	27	14 912	2 087	5 248	1 920
D 販売従事者	5 397	500	2 858	2 018	222	552	1 229	15	21	6 511	681	1 725	711
E サービス職業従事者	7 113	554	4 423	2 115	315	576	1 207	17	21	7 661	731	1 449	466
F 保安職業従事者	80	1	28	51	2	20	28	1	-	154	22	81	21
G 農林漁業従事者	24	1	13	10	2	4	4	-	-	35	6	8	7
H 生産工程従事者	2 108	178	1 181	740	67	276	394	3	9	2 648	291	740	246
I 輸送・機械運転従事者	141	1	93	46	6	15	25	-	1	184	23	51	15
J 建設・採掘従事者	72	14	16	42	1	13	28	-	-	66	9	14	13
K 運搬・清掃・包装等従事者	3 415	93	2 485	824	100	286	432	6	13	4 389	499	1 022	271
L 分類不能の職業	2 595	109	455	259	14	56	163	26	1 772	2 721	70	195	94

1) 従業地「不詳」を含む。

2) 従業地「不詳」で、当地に常住している者を含む。

第6表 常住地又は従業地による職業(大分類)、男女別15歳以上就業者数 - 幸区、中原区

男女、職業(大分類)	常住地による15歳以上就業者数								従業地による15歳以上就業者数				
	総数	自宅で 従業	自宅外 自市区町 村で従業	他市区町 村で従業 1)	自市内他 区で従業	県内他市 区町村で 従業	他県で 従業	従業市区 町村「不 詳・外国」	従業地 「不詳」	総数 2)	うち自市 内他区に 常住	うち県内 他市区町 村に常住	うち他県に 常住
<b>幸</b>													
総数	74 372	4 344	15 874	51 129	11 602	11 275	27 607	645	3 025	77 354	10 338	24 466	18 662
A 管理的職業従事者	1 466	294	300	862	169	152	537	4	10	1 427	130	342	347
B 専門的・技術的職業従事者	16 225	752	3 022	12 381	2 495	2 762	7 058	66	70	23 445	3 620	8 478	7 437
C 事務従事者	17 697	654	2 477	14 465	2 664	2 484	9 217	100	101	16 975	2 350	6 154	5 139
D 販売従事者	9 607	672	1 993	6 862	1 045	1 479	4 279	59	80	9 416	1 116	3 050	2 446
E サービス職業従事者	7 685	644	3 002	3 948	1 248	979	1 662	59	91	6 360	873	1 304	387
F 保安職業従事者	859	3	122	729	204	208	306	11	5	810	127	428	114
G 農林漁業従事者	182	41	98	43	12	12	19	-	-	194	21	17	17
H 生産工程従事者	6 619	433	1 494	4 633	1 423	1 415	1 732	63	59	7 171	1 000	2 509	1 613
I 輸送・機械運転従事者	2 473	66	635	1 743	620	435	651	37	29	1 850	310	521	252
J 建設・探掘従事者	2 990	451	716	1 753	430	491	760	72	70	2 700	240	678	473
K 運搬・清掃・包装等従事者	4 636	107	1 539	2 912	1 168	692	976	76	78	3 180	462	688	230
L 分類不能の職業	3 933	227	476	798	124	166	410	98	2 432	3 826	89	297	207
<b>男</b>	43 472	2 426	7 338	31 914	6 762	6 902	17 829	421	1 794	51 350	6 651	17 595	15 125
A 管理的職業従事者	1 241	208	241	784	142	136	502	4	8	1 216	118	315	322
B 専門的・技術的職業従事者	10 337	459	1 597	8 235	1 304	1 708	5 187	36	46	17 905	2 568	6 861	6 338
C 事務従事者	7 533	93	756	6 650	1 163	1 116	4 337	34	34	9 065	1 130	3 401	3 617
D 販売従事者	5 612	394	724	4 448	505	843	3 066	34	46	5 862	671	1 992	2 001
E サービス職業従事者	2 661	295	662	1 674	453	376	814	31	30	2 116	322	559	217
F 保安職業従事者	788	3	111	669	190	196	273	10	5	767	118	410	110
G 農林漁業従事者	159	34	92	33	11	8	14	-	-	175	19	14	16
H 生産工程従事者	5 105	299	1 006	3 752	1 190	1 117	1 396	49	48	5 909	848	2 204	1 455
I 輸送・機械運転従事者	2 388	63	615	1 682	607	416	624	35	28	1 806	304	512	249
J 建設・探掘従事者	2 917	438	697	1 713	422	482	739	70	69	2 649	237	673	465
K 運搬・清掃・包装等従事者	2 496	62	609	1 790	701	400	637	52	35	1 649	264	441	186
L 分類不能の職業	2 235	78	228	484	74	104	240	66	1 445	2 231	52	213	149
<b>女</b>	30 900	1 918	8 536	19 215	4 840	4 373	9 778	224	1 231	26 004	3 687	6 871	3 537
A 管理的職業従事者	225	86	59	78	27	16	35	-	2	211	12	27	25
B 専門的・技術的職業従事者	5 888	293	1 425	4 146	1 191	1 054	1 871	30	24	5 540	1 052	1 617	1 099
C 事務従事者	10 164	561	1 721	7 815	1 501	1 368	4 880	66	67	7 910	1 220	2 753	1 522
D 販売従事者	3 995	278	1 269	2 414	540	636	1 213	25	34	3 554	445	1 058	445
E サービス職業従事者	5 024	349	2 340	2 274	795	603	848	28	61	4 244	551	745	170
F 保安職業従事者	71	-	11	60	14	12	33	1	-	43	9	18	4
G 農林漁業従事者	23	7	6	10	1	4	5	-	-	19	2	3	1
H 生産工程従事者	1 514	134	488	881	233	298	336	14	11	1 262	152	305	158
I 輸送・機械運転従事者	85	3	20	61	13	19	27	2	1	44	6	9	3
J 建設・探掘従事者	73	13	19	40	8	9	21	2	1	51	3	5	8
K 運搬・清掃・包装等従事者	2 140	45	930	1 122	467	292	339	24	43	1 531	198	247	44
L 分類不能の職業	1 698	149	248	314	50	62	170	32	987	1 595	37	84	58
<b>中原</b>													
総数	124 746	7 027	24 158	87 491	13 175	15 818	57 576	922	6 070	94 326	16 667	21 676	17 806
A 管理的職業従事者	2 482	473	475	1 512	182	249	1 088	13	22	1 863	217	337	326
B 専門的・技術的職業従事者	32 480	1 684	5 871	24 805	3 702	4 849	16 111	143	120	28 215	4 950	7 499	7 948
C 事務従事者	32 472	957	4 202	27 182	3 154	3 914	19 964	150	131	18 946	3 520	5 476	4 510
D 販売従事者	18 135	1 190	3 347	13 445	1 181	2 261	9 891	112	153	10 399	1 701	2 285	1 611
E サービス職業従事者	10 927	885	4 332	5 618	1 156	1 102	3 286	74	92	9 467	2 051	1 388	645
F 保安職業従事者	1 554	11	268	1 265	231	353	663	18	10	1 118	179	478	154
G 農林漁業従事者	238	115	43	80	21	24	34	1	-	202	15	15	13
H 生産工程従事者	8 663	609	2 054	5 920	1 598	1 510	2 742	70	80	8 066	1 756	2 110	1 387
I 輸送・機械運転従事者	2 146	49	440	1 634	544	295	772	23	23	1 707	409	506	257
J 建設・探掘従事者	3 065	421	696	1 885	399	430	969	87	63	2 737	446	594	430
K 運搬・清掃・包装等従事者	4 807	162	1 887	2 687	856	601	1 170	60	71	4 396	1 233	713	270
L 分類不能の職業	7 777	471	543	1 458	151	230	906	171	5 305	7 210	190	275	255
<b>男</b>	72 506	3 809	11 003	54 021	7 880	9 932	35 617	592	3 673	57 264	9 418	15 046	13 723
A 管理的職業従事者	2 074	313	366	1 380	161	217	990	12	15	1 477	184	297	290
B 専門的・技術的職業従事者	20 873	1 030	3 175	16 596	2 112	3 161	11 231	92	72	19 549	3 129	5 582	6 469
C 事務従事者	14 204	162	1 384	12 614	1 474	1 830	9 251	59	44	9 194	1 554	2 989	3 002
D 販売従事者	11 033	699	1 147	9 111	638	1 375	7 025	73	76	5 326	781	1 439	1 111
E サービス職業従事者	4 070	404	1 220	2 414	389	511	1 479	35	32	3 413	671	683	368
F 保安職業従事者	1 393	6	246	1 133	213	321	584	15	8	1 050	168	457	150
G 農林漁業従事者	184	80	40	64	18	15	30	1	-	157	15	11	10
H 生産工程従事者	6 466	422	1 302	4 680	1 332	1 226	2 063	59	62	6 287	1 358	1 841	1 243
I 輸送・機械運転従事者	2 072	48	423	1 579	532	284	741	22	22	1 642	390	489	248
J 建設・探掘従事者	2 975	405	681	1 828	393	415	934	86	61	2 675	441	577	424
K 運搬・清掃・包装等従事者	2 665	86	765	1 778	534	438	770	36	36	2 254	615	497	219
L 分類不能の職業	4 497	154	254	844	84	139	519	102	3 245	4 240	112	184	189
<b>女</b>	52 240	3 218	13 155	33 470	5 295	5 886	21 959	330	2 397	37 062	7 249	6 630	4 083
A 管理的職業従事者	408	160	109	132	21	32	78	1	7	386	33	40	36
B 専門的・技術的職業従事者	11 607	654	2 696	8 209	1 590	1 688	4 880	51	48	8 666	1 821	1 917	1 479
C 事務従事者	18 268	795	2 818	14 568	1 680	2 084	10 713	91	87	9 752	1 966	2 487	1 508
D 販売従事者	7 102	491	2 200	4 334	543	886	2 866	39	77	5 073	920	846	500
E サービス職業従事者	6 857	481	3 112	3 204	767	591	1 807	39	60	6 054	1 380	705	277
F 保安職業従事者	161	5	22	132	18	32	79	3	2	68	11	21	4
G 農林漁業従事者	54	35	3	16	3	9	4	-	-	45	-	4	3
H 生産工程従事者	2 197	187	752	1 240	266	284	679	11	18	1 779	398	269	144
I 輸送・機械運転従事者	74	1	17	55	12	11	31	1	1	65	19	17	9
J 建設・探掘従事者	90	16	15	57	6	15	35	1	2	62	5	17	6
K 運搬・清掃・包装等従事者	2 142	76	1 122	909	322	163	400	24	35	2 142	618	216	51
L 分類不能の職業	3 280	317	289	614	67	91	387	69	2 060	2 970	78	91	66

1) 従業地「不詳」を含む。

2) 従業地「不詳」で、当地に常住している者を含む。



第6表 常住地又は従業地による職業(大分類)、男女別15歳以上就業者数 - 高津区、宮前区

男女、職業(大分類)	常住地による15歳以上就業者数									従業地による15歳以上就業者数			
	総数	自宅で従業	自宅外の 自市区町 村で従業	他市区町 村で従業 1)	津		他県で 従業	従業市区 町村「不 詳・外国」	従業地 「不詳」	総数 2)	うち自市 内他区に 常住	うち県内 他市区町 村に常住	うち他県に 常住
					高	前							
総	106 690	6 734	19 606	74 401	14 730	11 144	47 699	828	5 949	69 725	14 135	12 295	10 178
A 管理的職業従事者	2 152	403	381	1 350	193	185	969	3	18	1 623	228	296	294
B 専門的・技術的職業従事者	23 630	1 638	3 211	18 664	3 646	2 707	12 205	106	117	14 027	2 897	2 964	3 094
C 事務従事者	24 888	985	3 214	20 587	2 986	2 264	15 225	112	102	13 492	3 245	3 245	2 589
D 販売従事者	15 636	926	2 655	11 926	1 583	1 738	8 503	102	129	8 327	1 529	1 670	1 316
E サービス職業従事者	11 471	645	3 792	6 919	1 966	1 051	3 823	79	115	8 053	1 906	892	624
F 保安職業従事者	1 097	7	141	936	196	201	523	16	13	770	176	285	132
G 農林漁業従事者	393	235	65	93	22	21	49	1	-	367	22	25	19
H 生産工程従事者	8 403	684	2 076	5 570	1 680	1 418	2 385	87	73	6 925	1 711	1 260	1 034
I 輸送・機械運転従事者	2 447	69	552	1 794	538	391	820	45	32	1 774	528	363	185
J 建設・採掘従事者	3 679	577	908	2 100	451	436	1 121	92	94	3 170	490	629	380
K 運搬・清掃・包装等従事者	5 587	200	2 055	3 256	1 294	562	1 324	76	76	4 486	1 253	499	327
L 分類不能の職業	7 307	365	556	1 206	175	170	752	109	5 180	6 711	150	167	184
男	61 165	3 746	8 382	45 418	8 096	7 194	29 593	535	3 619	39 027	7 176	8 378	7 191
A 管理的職業従事者	1 814	275	301	1 224	160	166	895	3	14	1 326	192	265	276
B 専門的・技術的職業従事者	14 678	1 015	1 348	12 252	2 040	1 685	8 457	70	63	8 015	1 401	1 969	2 149
C 事務従事者	10 425	131	769	9 492	1 275	1 106	7 063	48	33	5 376	1 090	1 750	1 555
D 販売従事者	9 428	568	965	7 822	754	1 075	5 940	53	73	4 450	750	1 121	920
E サービス職業従事者	4 196	277	987	2 894	621	477	1 764	32	38	2 759	623	458	344
F 保安職業従事者	1 026	7	134	873	187	188	483	15	12	734	164	274	128
G 農林漁業従事者	285	151	59	75	20	15	39	1	-	264	18	21	14
H 生産工程従事者	6 129	478	1 265	4 330	1 281	1 180	1 803	66	56	5 013	1 201	1 064	883
I 輸送・機械運転従事者	2 349	64	530	1 725	516	376	789	44	30	1 720	510	359	183
J 建設・採掘従事者	3 585	552	877	2 065	446	426	1 101	92	91	3 093	483	625	373
K 運搬・清掃・包装等従事者	3 013	103	907	1 971	704	387	838	42	32	2 369	673	361	251
L 分類不能の職業	4 237	125	240	695	92	113	421	69	3 177	3 908	71	111	115
女	45 525	2 988	11 224	28 983	6 634	3 950	18 106	293	2 330	30 698	6 959	3 917	2 987
A 管理的職業従事者	338	128	80	126	33	19	74	-	4	297	36	31	18
B 専門的・技術的職業従事者	8 952	623	1 863	6 412	1 606	1 022	3 748	36	54	6 012	1 496	995	945
C 事務従事者	14 463	854	2 445	11 095	1 711	1 158	8 162	64	69	8 116	2 155	1 495	1 034
D 販売従事者	6 208	358	1 690	4 104	829	663	2 563	49	56	3 877	779	549	396
E サービス職業従事者	7 275	368	2 805	4 025	1 345	574	2 059	47	77	5 294	1 283	434	280
F 保安職業従事者	71	-	7	63	9	13	40	1	1	36	12	11	4
G 農林漁業従事者	108	84	6	18	2	6	10	-	-	103	4	4	5
H 生産工程従事者	2 274	206	811	1 240	399	238	582	21	17	1 912	510	196	151
I 輸送・機械運転従事者	98	5	22	69	22	15	31	1	2	54	18	4	2
J 建設・採掘従事者	94	25	31	35	5	10	20	-	3	77	7	4	7
K 運搬・清掃・包装等従事者	2 574	97	1 148	1 285	590	175	486	34	44	2 117	580	138	76
L 分類不能の職業	3 070	240	316	511	83	57	331	40	2 003	2 803	79	56	69
総	99 207	6 823	17 676	71 559	12 753	13 900	44 027	879	3 149	48 880	7 385	8 605	4 363
A 管理的職業従事者	2 685	397	312	1 958	234	291	1 418	15	18	1 208	133	207	126
B 専門的・技術的職業従事者	19 981	1 665	2 560	15 658	2 677	3 055	9 828	98	98	9 446	1 834	2 023	1 168
C 事務従事者	24 906	1 076	2 840	20 874	2 762	3 017	14 968	127	116	8 335	1 483	1 795	898
D 販売従事者	16 304	819	2 553	12 829	1 470	2 476	8 750	133	103	6 279	773	1 267	631
E サービス職業従事者	10 658	526	3 759	6 263	1 668	1 531	2 981	83	110	6 886	1 037	1 023	348
F 保安職業従事者	901	3	104	787	160	172	440	15	7	669	144	295	101
G 農林漁業従事者	638	396	136	103	33	29	39	2	3	629	36	30	26
H 生産工程従事者	6 995	608	1 372	4 942	1 450	1 427	1 991	74	73	3 649	519	639	364
I 輸送・機械運転従事者	2 580	72	616	1 855	592	463	773	27	37	1 516	344	285	135
J 建設・採掘従事者	3 765	681	794	2 197	456	529	1 099	113	93	2 714	295	428	310
K 運搬・清掃・包装等従事者	5 356	178	2 144	2 966	1 106	718	1 082	60	68	3 849	701	504	194
L 分類不能の職業	4 438	402	486	1 127	145	192	658	132	2 423	3 700	86	109	62
男	56 942	3 780	6 530	44 863	7 073	8 120	29 079	591	1 769	24 335	3 672	5 047	2 946
A 管理的職業従事者	2 330	276	247	1 792	196	257	1 324	15	15	963	112	180	118
B 専門的・技術的職業従事者	12 115	954	740	10 363	1 425	1 756	7 121	61	58	3 872	601	842	616
C 事務従事者	10 928	174	486	10 236	1 100	1 285	7 790	61	32	2 453	499	737	464
D 販売従事者	10 174	528	926	8 669	732	1 382	6 464	91	51	3 446	470	888	492
E サービス職業従事者	3 706	226	793	2 653	577	576	1 463	37	34	2 105	369	470	176
F 保安職業従事者	829	2	91	729	154	156	404	15	7	617	131	273	98
G 農林漁業従事者	456	264	108	82	29	24	27	2	2	455	32	24	23
H 生産工程従事者	5 029	417	660	3 905	1 124	1 157	1 565	59	47	2 396	365	524	324
I 輸送・機械運転従事者	2 492	69	592	1 794	578	444	746	26	37	1 467	334	277	132
J 建設・採掘従事者	3 689	657	778	2 162	451	520	1 081	110	92	2 656	292	422	305
K 運搬・清掃・包装等従事者	2 830	94	888	1 821	631	445	714	31	27	1 959	425	341	153
L 分類不能の職業	2 364	119	221	657	76	118	380	83	1 367	1 946	42	69	45
女	42 265	3 043	11 146	26 696	5 680	5 780	14 948	288	1 380	24 545	3 713	3 558	1 417
A 管理的職業従事者	355	121	65	166	38	34	94	-	3	245	21	27	8
B 専門的・技術的職業従事者	7 866	711	1 820	5 295	1 252	1 299	2 707	37	40	5 574	1 233	1 181	552
C 事務従事者	13 978	902	2 354	10 638	1 662	1 732	7 178	66	84	5 882	984	1 058	434
D 販売従事者	6 130	291	1 627	4 160	738	1 094	2 286	42	52	2 833	303	379	139
E サービス職業従事者	6 952	300	2 966	3 610	1 091	955	1 518	46	76	4 781	668	553	172
F 保安職業従事者	72	1	13	58	6	16	36	-	-	52	13	22	3
G 農林漁業従事者	182	132	28	21	4	5	12	-	1	174	4	6	3
H 生産工程従事者	1 966	191	712	1 037	326	270	426	15	26	1 253	154	115	40
I 輸送・機械運転従事者	88	3	24	61	14	19	27	1	-	49	10	8	3
J 建設・採掘従事者	76	24	16	35	5	9	18	3	1	58	3	6	5
K 運搬・清掃・包装等従事者	2 526	84	1 256	1 145	475	273	368	29	41	1 890	276	163	41
L 分類不能の職業	2 074	283	265	470	69	74	278	49	1 056	1 754	44	40	17

1) 従業地「不詳」を含む。

2) 従業地「不詳」で、当地に常住している者を含む。

第6表 常住地又は従業地による職業(大分類)、男女別15歳以上就業者数 - 多摩区、麻生区

男女、職業(大分類)	常住地による15歳以上就業者数								従業地による15歳以上就業者数				
	総数	自宅で 従業	自宅外 の市区町 村で従業	他市区町 村で従業 1)	市内他 区で従業	県内他 市区町 村で従業	他県で 従業	従業市区 町村「不 詳・外国」	従業地 「不詳」	総数 2)	うち自 市内他 区に 常住	うち県 内他 市区 町 村に 常住	うち他 県に 常住
<b>多摩区</b>													
総数	94 565	5 876	17 906	65 187	13 092	7 978	43 269	848	5 596	51 004	6 491	5 543	8 744
A 管理的職業従事者	1 851	330	308	1 200	172	126	888	14	13	1 020	108	90	157
B 専門的・技術的職業従事者	22 223	1 490	2 915	17 713	3 833	2 279	11 479	122	105	10 218	1 578	1 408	2 600
C 事務従事者	21 269	836	2 559	17 785	2 886	1 765	13 014	120	89	7 178	1 216	989	1 369
D 販売従事者	13 216	885	2 596	9 656	1 347	1 236	6 966	107	79	6 511	715	850	1 279
E サービス職業従事者	10 639	518	4 334	5 714	1 498	521	3 612	83	73	8 412	1 141	817	1 446
F 保安職業従事者	1 866	4	190	988	200	126	651	11	4	678	121	215	133
G 農林漁業従事者	561	315	115	130	44	18	67	1	1	500	30	15	23
H 生産工程従事者	6 841	490	1 395	4 862	1 298	947	2 539	78	94	3 431	461	360	553
I 輸送・機械運転従事者	1 838	56	364	1 387	420	198	752	17	31	1 056	226	164	198
J 建設・採掘従事者	3 347	478	825	1 946	341	335	1 164	106	98	2 387	288	259	333
K 運搬・清掃・包装等従事者	4 514	154	1 686	2 626	907	291	1 365	63	48	3 032	497	207	377
L 分類不能の職業	7 080	320	619	1 180	146	136	772	126	4 961	6 581	110	169	276
<b>麻生区</b>													
総数	54 578	3 395	7 449	40 262	7 329	5 595	26 794	544	3 472	26 724	3 128	3 602	5 134
A 管理的職業従事者	1 574	249	238	1 077	148	111	806	12	10	809	88	79	133
B 専門的・技術的職業従事者	13 792	953	1 139	11 634	2 154	1 606	7 809	65	66	5 086	620	819	1 424
C 事務従事者	9 152	157	582	8 382	1 245	971	6 110	56	31	2 256	345	490	595
D 販売従事者	7 864	532	1 022	6 273	706	844	4 661	62	37	3 355	360	554	788
E サービス職業従事者	3 974	223	1 231	2 492	552	278	1 628	34	28	3 006	393	435	662
F 保安職業従事者	1 085	3	172	906	179	118	599	10	4	629	110	205	125
G 農林漁業従事者	412	202	104	105	36	14	54	1	1	367	27	14	18
H 生産工程従事者	4 843	339	700	3 729	941	814	1 906	68	75	2 240	322	308	428
I 輸送・機械運転従事者	1 790	53	348	1 359	413	196	734	16	30	1 024	223	162	192
J 建設・採掘従事者	3 265	456	814	1 898	335	326	1 131	106	97	2 338	284	255	326
K 運搬・清掃・包装等従事者	2 615	92	801	1 697	536	233	895	33	25	1 720	301	178	290
L 分類不能の職業	4 212	136	298	710	84	84	461	81	3 068	3 894	55	103	153
<b>区</b>													
総数	39 987	2 481	10 457	24 925	5 763	2 383	16 475	304	2 124	24 280	3 363	1 941	3 610
A 管理的職業従事者	8 277	81	70	123	24	15	82	2	3	211	20	11	24
B 専門的・技術的職業従事者	8 431	537	1 776	6 079	1 679	673	3 670	57	39	5 132	958	589	1 176
C 事務従事者	12 117	679	1 977	9 403	1 641	794	6 904	64	58	4 922	871	499	774
D 販売従事者	5 352	353	1 574	3 383	641	392	2 305	45	42	3 156	355	296	491
E サービス職業従事者	6 665	295	3 103	3 222	946	243	1 984	49	45	5 406	748	382	784
F 保安職業従事者	101	1	18	82	21	8	52	1	-	49	11	10	8
G 農林漁業従事者	149	113	11	25	8	4	13	-	-	133	3	1	5
H 生産工程従事者	1 998	151	695	1 133	357	133	633	10	19	1 191	139	52	125
I 輸送・機械運転従事者	48	3	16	28	7	2	18	1	1	32	3	2	6
J 建設・採掘従事者	82	22	11	48	6	9	33	-	1	49	4	4	7
K 運搬・清掃・包装等従事者	1 899	62	885	929	371	58	470	30	23	1 312	196	29	87
L 分類不能の職業	2 868	184	321	470	62	52	311	45	1 893	2 687	55	66	123
<b>麻生区</b>													
総数	77 792	5 365	13 604	56 251	7 230	9 865	38 550	606	2 572	43 317	4 346	7 490	9 334
A 管理的職業従事者	2 493	349	280	1 847	165	221	1 451	10	17	951	40	99	156
B 専門的・技術的職業従事者	18 944	1 703	2 629	14 536	1 972	2 878	9 573	113	76	10 451	1 193	2 063	2 674
C 事務従事者	19 933	773	2 350	16 733	1 707	2 166	12 765	95	77	7 578	794	1 572	1 917
D 販売従事者	11 621	646	1 882	9 014	759	1 458	6 705	92	79	5 610	532	1 110	1 269
E サービス職業従事者	8 067	365	3 146	4 487	875	828	2 740	44	69	6 576	711	980	1 261
F 保安職業従事者	881	3	100	768	121	143	497	7	10	540	81	230	109
G 農林漁業従事者	511	300	93	118	31	19	67	1	-	486	33	19	40
H 生産工程従事者	4 459	372	875	3 179	521	928	1 697	33	33	2 949	295	522	819
I 輸送・機械運転従事者	1 596	38	328	1 221	275	302	624	20	9	1 037	165	229	248
J 建設・採掘従事者	2 245	367	375	1 476	229	332	859	56	27	1 498	142	271	260
K 運搬・清掃・包装等従事者	3 188	123	1 164	1 860	468	433	927	32	41	2 373	306	267	440
L 分類不能の職業	3 854	326	382	1 012	107	157	645	103	2 134	3 268	54	128	141
<b>区</b>													
総数	44 764	2 913	4 637	35 638	4 100	6 390	24 744	404	1 576	20 623	1 948	4 233	4 912
A 管理的職業従事者	2 181	244	203	1 719	149	200	1 361	9	15	737	35	89	142
B 専門的・技術的職業従事者	11 609	1 021	867	9 669	1 087	1 888	6 612	82	52	4 907	412	1 016	1 457
C 事務従事者	9 226	117	409	8 675	714	1 173	6 746	42	25	2 301	278	678	752
D 販売従事者	7 200	387	606	6 167	464	905	4 737	61	40	2 530	207	607	622
E サービス職業従事者	2 600	143	662	1 770	300	333	1 120	17	25	1 951	238	434	432
F 保安職業従事者	810	3	86	711	109	131	464	7	10	506	77	219	104
G 農林漁業従事者	369	198	74	97	28	15	53	1	-	350	29	16	32
H 生産工程従事者	3 134	230	414	2 462	408	756	1 272	26	28	1 880	178	417	587
I 輸送・機械運転従事者	1 529	35	305	1 180	267	291	602	20	9	996	162	223	242
J 建設・採掘従事者	2 189	353	367	1 442	225	327	835	55	27	1 459	138	266	253
K 運搬・清掃・包装等従事者	1 754	66	478	1 185	292	273	599	21	25	1 173	172	189	222
L 分類不能の職業	2 163	116	166	561	57	98	343	63	1 320	1 833	22	79	67
<b>区</b>													
総数	33 028	2 452	8 967	20 613	3 130	3 475	13 806	202	996	22 694	2 398	3 257	4 422
A 管理的職業従事者	312	105	77	128	16	21	90	1	2	214	5	10	14
B 専門的・技術的職業従事者	7 335	682	1 762	4 867	885	990	2 961	31	24	5 544	781	1 047	1 217
C 事務従事者	10 707	656	1 941	8 058	993	993	6 019	53	52	5 277	516	894	1 165
D 販売従事者	4 421	259	1 276	2 847	295	553	1 968	31	39	3 080	325	503	647
E サービス職業従事者	5 467	222	2 484	2 717	575	495	1 620	27	44	4 625	473	546	829
F 保安職業従事者	71	-	14	57	12	12	33	-	-	34	4	11	5
G 農林漁業従事者	142	102	19	21	3	4	14	-	-	136	4	3	8
H 生産工程従事者	1 325	142	461	717	113	172	425	7	5	1 069	117	105	232
I 輸送・機械運転従事者	67	3	23	41	8	11	22	-	-	41	3	6	6
J 建設・採掘従事者	56	14	8	34	4	5	24	1	-	39	4	5	7
K 運搬・清掃・包装等従事者	1 434	57	686	675	176	160	328	11	16	1 200	134	78	218
L 分類不能の職業	1 691	210	216	451	50	59	302	40	814	1 435	32	49	74

1) 従業地「不詳」を含む。  
2) 従業地「不詳」で、当地に常住している者を含む。

第7表 常住地による従業市区町村、職業(大分類)別15歳以上就業者数 - 川崎市

常住地による従業地	総数	業 (大分類)													
		管理的事務者	専門的・技術的職業者	事務者	販売者	サービス業者	保安者	農林漁業者	生産者	輸送・機械	建設	運輸	清掃	分類不能	
全	676 420	15 193	148 802	161 352	96 698	70 346	7 632	2 608	53 334	18 056	24 295	36 032	42 072		
本市	269 887	6 831	53 887	48 224	33 902	41 978	2 586	2 169	27 742	9 567	12 941	22 776	7 284		
本市以外	192 519	5 661	34 281	30 945	25 978	33 021	1 380	1 996	19 343	6 406	10 443	16 665	6 400		
市内	42 621	2 757	9 770	6 314	6 352	4 587	38	1 413	3 889	467	3 589	1 128	2 317		
市内他区	149 898	2 904	24 511	24 631	19 626	28 434	1 342	583	15 454	5 939	6 854	15 537	4 083		
川崎区	77 368	1 170	19 606	17 279	7 924	8 957	1 206	173	8 399	3 161	2 498	6 111	884		
幸区	18 006	314	3 534	4 671	1 558	1 238	378	16	2 657	1 179	597	1 659	205		
中原区	10 338	130	3 620	2 350	1 116	873	127	21	1 000	310	240	462	89		
中野区	16 667	217	4 950	3 520	1 701	2 051	179	15	1 756	409	446	1 233	190		
宮前区	14 135	228	2 897	3 245	1 529	1 906	176	22	1 711	528	490	1 253	150		
多摩区	7 385	133	1 834	1 483	773	1 037	144	36	519	344	295	701	86		
麻生区	6 491	108	1 578	1 216	715	1 141	121	30	461	226	288	497	110		
他市区町村	4 346	40	1 193	794	532	711	81	33	295	165	142	306	54		
横須賀市	374 084	8 255	94 302	112 478	62 134	27 777	4 991	435	25 133	8 309	10 860	12 840	6 570		
横須賀市内	81 832	1 393	20 958	18 141	12 120	7 019	1 449	133	9 334	2 686	3 235	4 138	1 226		
横須賀市以外	66 806	1 111	16 083	14 880	10 067	6 222	1 140	98	7 433	2 365	2 739	3 682	986		
鶴見区	11 219	177	2 132	2 088	1 013	1 002	130	9	2 049	729	580	1 161	149		
神奈川区	4 998	69	1 324	1 234	717	322	103	7	421	224	209	278	90		
西区	7 323	83	1 883	2 169	1 662	522	91	2	388	62	217	134	110		
南区	6 260	146	1 220	2 199	1 051	466	229	2	289	156	195	205	102		
保土ヶ谷区	605	11	194	106	80	51	25	-	41	7	57	22	11		
磯子区	1 563	21	619	362	172	79	28	1	106	34	90	23	28		
磯子区	1 132	17	385	218	58	43	10	1	244	33	69	42	12		
港南区	1 076	21	243	228	130	64	22	1	199	40	38	65	25		
港南区	10 572	207	2 468	2 227	1 662	1 021	137	19	1 393	328	376	578	156		
港南区	1 875	23	696	376	305	101	43	2	169	22	72	35	31		
港南区	730	14	153	141	189	65	24	1	54	13	51	18	7		
緑谷区	821	16	208	140	112	80	36	4	56	55	69	39	6		
緑谷区	1 779	29	494	353	235	194	29	2	181	81	81	75	25		
栄区	424	18	78	69	72	25	11	-	35	35	24	51	6		
栄区	652	9	351	88	22	16	18	-	108	6	19	10	5		
青葉区	257	5	58	52	43	30	5	1	19	9	23	7	5		
青葉区	7 647	84	1 986	1 317	1 350	1 358	105	21	505	140	220	445	116		
相模原市	7 873	161	1 591	1 513	1 194	783	94	25	1 176	391	349	494	102		
相模原市以外	3 276	74	884	673	551	231	62	10	392	79	117	146	57		
緑中央区	500	19	114	96	84	33	12	3	67	15	19	26	12		
緑中央区	1 366	34	341	322	198	85	28	6	194	30	52	56	20		
緑中央区	1 410	21	429	255	269	113	22	1	131	34	46	64	25		
横須賀市	866	15	301	163	84	33	79	-	106	16	46	10	13		
横須賀市	737	16	229	144	120	62	8	1	66	11	32	22	26		
鎌倉市	799	8	337	132	99	73	14	4	67	26	18	14	7		
藤沢市	1 941	22	531	437	304	106	26	8	336	28	66	53	24		
小田原市	256	12	84	69	28	11	1	1	15	17	9	4	5		
茅ヶ崎市	280	7	75	72	48	14	7	2	18	16	9	10	2		
逗子市	68	4	23	15	8	8	3	-	3	-	3	-	1		
厚木市	253	4	95	65	27	10	2	-	24	2	6	6	12		
厚木市	2 765	48	1 202	608	320	65	32	4	303	33	53	57	40		
大和市	1 116	24	256	271	199	74	30	1	133	18	53	40	17		
伊勢原市	330	6	110	66	38	28	5	-	40	7	10	13	7		
海老名市	1 089	10	386	279	106	34	19	-	163	33	19	26	14		
座間市	519	9	178	109	51	22	9	-	78	16	17	23	7		
綾瀬市	274	9	59	61	31	9	7	-	59	9	13	15	2		
寒川町	95	2	14	23	15	1	1	-	25	1	9	3	1		
愛川町	137	5	28	19	11	-	2	1	50	7	2	9	3		
その他の市区町村	225	7	83	55	13	16	2	3	23	2	14	5	2		

(注) 従業先の市区町村への就業者数の計が100人未満の場合、「その他の都道府県」に、従業先の市区町村への就業者数の計が50人未満の場合、「その他の区」又は「その他の市区町村」にまとめて表章している。

1) 従業地「不詳」を含む。 2) 従業地が他市区町村で、従業地「不詳」を含む。

第7表 常住地による従業市区町村、職業(大分類)別15歳以上就業者数 - 川崎市

常住地による従業地	総数	業 (大分類)															
		管理的事務者	職業的従事者	専門的職業者	事務者	事務者	販売者	販売者	サービス従事者	保安従事者	農業者	林業者	漁業者	生産者	生産者	生産者	生産者
他	287	6 801	72 664	93 601	49 384	20 304	3 448	296	15 360	5 435	7 056	8 311	4 541				
東	277	6 317	70 202	91 298	47 623	19 694	3 393	255	14 339	5 263	6 495	8 076	4 403				
特 別 区	249	5 956	61 772	85 076	43 601	16 829	2 860	174	12 171	4 673	5 577	7 057	3 838				
千 代 田 区	32	856	7 295	14 527	5 795	1 079	402	6	785	257	366	325	486				
中 央 区	20	674	4 448	7 786	4 786	916	130	5	650	155	351	274	249				
港 新 宿 区	45	1 166	12 228	17 740	8 139	2 328	270	18	1 608	336	684	727	650				
文 京 東 区	19	462	4 803	7 091	3 854	1 344	342	8	766	107	426	359	364				
台 東 区	4	91	1 311	1 247	671	216	35	2	176	23	94	65	71				
墨 田 区	2	103	679	906	734	130	34	3	187	27	97	55	39				
江 東 区	1	786	55 422	627	341	64	22	2	121	16	66	36	14				
品 川 区	8	143	3 119	2 791	1 057	174	101	3	476	220	262	258	121				
目 黒 区	21	423	6 029	7 007	3 586	1 022	192	11	1 267	463	480	792	277				
大 田 区	9	192	2 262	2 675	1 390	1 027	129	9	491	167	234	294	131				
世 田 谷 区	23	399	4 948	5 915	2 838	2 090	353	21	2 935	1 504	790	1 788	331				
中 野 区	21	332	4 649	5 309	3 494	3 388	382	62	1 019	983	691	1 209	384				
豊 島 区	24	705	6 166	7 786	4 562	2 212	226	10	811	164	353	566	499				
武 蔵 野 区	2	275	662	777	328	110	28	-	113	36	74	52	38				
豊 島 区	2	107	61 556	557	316	192	38	2	127	53	104	60	41				
北 野 区	3	892	107 934	1 198	925	274	51	1	166	31	77	57	71				
荒 川 区	977	15 244	292	127	37	44	1	100	25	64	16	12					
板 橋 区	550	17 116	150 92	22	22	10	50	10	53	19	10	10					
練 馬 区	977	28 253	234	155	53	13	1	110	14	81	24	11					
足 立 区	649	22 177	122	114	41	22	2	49	15	57	16	12					
葛 城 区	609	17 122	100	111	39	16	2	70	29	64	29	10					
戸 川 区	374	11 88	79	59	31	8	3	38	9	32	10	6					
八 王 市	820	20 261	160	127	40	12	1	56	29	77	26	11					
立 川 市	2 218	35 658	433	397	239	55	5	130	34	74	72	86					
武 蔵 野 市	1 757	21 454	459	430	98	53	1	103	31	60	27	20					
鷹 野 市	801	7 241	152	204	80	12	-	45	8	21	15	16					
青 森 市	733	8 240	169	82	51	15	-	53	48	30	24	13					
府 中 市	157	6 61	45	16	2	6	1	12	1	1	4	2					
昭 和 市	3 524	25 1 556	759	260	140	68	5	429	57	96	76	53					
調 布 市	288	5 91	63	40	14	9	-	35	1	15	7	8					
町 田 市	2 479	33 656	692	314	265	50	8	168	80	100	84	29					
小 金 井 市	5 299	69 1 329	992	1 015	776	126	13	330	102	155	267	125					
小 井 町	280	7 99	64	35	31	9	-	12	2	10	5	6					
日 野 市	640	3 335	140	31	8	7	3	68	1	15	7	12					
東 山 寺 町	702	5 207	180	75	55	12	5	77	22	27	22	15					
国 分 寺 市	115	2 48	20	15	4	2	-	16	-	3	4	1					
大 和 市	364	4 153	67	47	27	7	-	30	2	8	10	9					
江 利 市	418	8 135	93	59	37	12	-	26	13	16	12	7					
大 和 市	1 283	19 341	263	143	202	12	8	77	58	71	74	15					
清 和 市	54	1 17	11	9	1	3	-	4	3	5	-	-					
久 米 市	64	- 29	12	6	6	-	-	4	1	2	2	2					
武 蔵 野 市	66	2 13	15	14	2	1	-	4	2	9	4	-					
多 摩 市	63	2 18	11	17	1	-	-	9	1	3	1	-					
あ 野 市	3 366	33 1 060	1 081	389	294	30	9	179	56	64	117	54					
西 武 野 市	2 551	47 536	383	349	499	17	20	291	60	97	170	82					
東 武 野 市	71	4 26	16	1	1	1	1	12	-	4	-	3					
北 武 野 市	317	10 82	68	54	28	5	-	25	5	23	12	5					
海 城 町	164	5 45	34	20	4	9	2	29	2	9	3	2					
北 宮 市	109	12 27	25	29	3	1	1	3	1	4	-	3					
福 岡 県	175	14 31	38	41	1	2	-	14	-	28	2	2					
茨 城 県	194	10 44	53	21	5	1	-	18	2	32	7	1					
栃 木 県	447	22 168	87	48	9	-	-	71	4	29	6	3					
群 馬 県	233	6 74	66	32	4	-	-	36	2	8	1	2					
埼 玉 県	160	8 55	32	29	4	-	-	15	2	8	2	3					
千 葉 県	2 956	107 759	734	539	127	19	5	316	47	177	82	44					
山 梨 県	3 090	85 707	705	428	382	21	10	341	84	164	114	49					
長 野 県	154	8 37	34	19	8	-	-	25	2	9	3	3					
静 岡 県	108	10 30	17	17	11	-	-	8	1	5	3	2					
愛 知 県	432	26 131	96	72	17	5	2	50	4	19	5	5					
大 府 県	399	31 103	89	127	4	-	-	17	4	17	3	3					
福 岡 県	424	42 76	105	148	5	-	-	24	6	11	1	6					
大 阪 府	117	5 20	26	50	1	-	-	10	1	3	1	-					
その 他 の 都 道 府 県	845	98 200	196	161	29	6	6	73	12	47	5	12					

(注) 従業先の市区町村への就業者数の計が100人未満の場合、「その他の都道府県」に、従業先の市区町村への就業者数の計が50人未満の場合、「その他の区」又は「その他の市町村」にまとめて表章している。

1) 従業地「不詳」を含む。 2) 従業地が他市区町村で、従業地「不詳」を含む。

第7表 常住地による従業市区町村、職業(大分類)別15歳以上就業者数 - 川崎区

常住地による従業地	総数	職 業 (大 分 類)											分類不能の業
		管理的職業者 従事者	専門的・ 技術的職業者 従事者	事務 従事者	販 売 従 事 者	サ ー ビ ス 従 事 者	保 安 職 業 者	農 林 漁 業 者	生 産 工 程 者	輸 送 機 械 運 転 者	建 設 ・ 採 掘 者	運 搬 ・ 清 掃 等 者	
川 崎 区	99 048	2 064	15 319	20 187	12 179	10 899	1 154	85	11 354	4 976	5 204	7 944	7 683
当地に常住する就業者 1)  区内で従業 自  宅  外  宅	47 526	1 359	5 141	8 022	5 814	7 073	424	44	6 881	3 121	3 154	5 266	1 227
自  宅  外  宅	6 452	511	838	1 033	1 214	1 004	7	11	693	117	614	204	206
自  宅  外  宅	41 074	848	4 303	6 989	4 600	6 069	417	33	6 188	3 004	2 540	5 062	1 021
区内で従業 幸  原  津  前  多  麻	4 786	55	1 281	1 120	539	546	94	10	429	172	192	312	36
幸  原  津  前  多  麻	2 517	30	666	608	292	327	28	4	208	92	74	164	24
幸  原  津  前  多  麻	1 212	12	385	269	125	121	22	1	117	27	54	70	9
幸  原  津  前  多  麻	598	5	143	147	64	52	18	2	64	23	30	48	2
幸  原  津  前  多  麻	197	4	30	42	24	16	17	3	13	16	14	17	1
幸  原  津  前  多  麻	176	2	38	33	21	19	5	-	18	11	18	11	-
幸  原  津  前  多  麻	86	2	19	21	13	11	4	-	9	3	2	2	-
区内で従業 2)  市内 他  市  町  村	40 648	641	8 870	11 011	5 787	3 239	630	31	3 997	1 664	1 809	2 332	637
市内	11 852	169	2 428	2 531	1 472	1 007	246	10	1 689	602	682	841	175
市内	10 480	150	2 059	2 273	1 276	942	199	6	1 453	566	610	792	154
市内	3 833	59	559	690	317	384	33	1	709	295	251	482	53
市内	1 109	8	268	273	116	75	19	1	123	81	41	87	17
市内	1 073	13	243	299	219	110	23	1	64	18	39	28	16
市内	1 207	25	208	357	177	140	44	-	73	53	51	58	21
市内	142	-	43	38	15	9	2	-	10	3	14	5	3
市内	238	3	79	53	24	12	6	-	20	9	25	5	2
市内	293	2	70	54	15	15	4	-	74	14	31	11	3
市内	291	2	45	62	33	26	9	-	57	18	12	18	9
市内	847	18	178	183	136	63	15	2	135	24	45	36	12
市内	317	4	110	62	49	23	8	-	27	7	15	9	3
市内	188	-	39	42	36	23	9	-	15	5	16	2	1
市内	122	2	24	22	19	12	6	1	11	3	16	5	1
市内	105	1	23	19	15	8	4	-	11	2	12	6	4
市内	56	2	8	8	9	4	1	-	9	5	2	8	-
市内	101	1	50	15	3	2	3	-	18	2	3	2	2
市内	39	-	8	5	8	5	-	-	4	2	4	2	1
市内	134	2	31	21	28	14	3	-	14	4	9	4	4
市内	385	8	73	70	57	17	10	-	79	21	24	24	2
市内	135	1	29	29	23	6	2	-	21	5	10	7	2
市内	23	1	4	6	5	-	-	-	3	1	2	1	-
市内	55	-	12	12	8	3	2	-	9	3	5	1	-
市内	57	-	13	11	10	3	-	-	9	1	3	5	2
市内	210	-	64	39	23	9	20	-	34	4	10	3	4
市内	99	-	25	16	23	7	3	-	10	5	5	2	3
市内	140	2	66	16	19	12	2	2	9	2	4	4	2
市内	323	4	67	65	43	14	10	1	85	9	10	11	4
市内	51	1	7	15	13	3	-	-	4	2	5	1	-
市内	120	4	49	20	14	3	3	-	14	2	5	4	2
市内	70	3	10	13	10	2	4	-	16	1	5	3	3
市内	224	4	52	45	28	9	3	1	43	6	18	14	1
市内	28 473	470	6 410	8 448	4 290	2 200	368	21	2 274	1 043	1 084	1 467	398
市内	27 200	440	6 169	8 177	4 123	2 100	360	15	2 076	999	946	1 420	375
市内	26 359	429	5 912	8 027	4 003	2 028	349	13	1 972	983	888	1 396	359
市内	2 538	63	574	1 057	433	145	42	1	79	30	39	40	35
市内	2 184	49	476	764	491	133	18	1	78	25	69	50	30
市内	4 706	78	1 308	1 692	685	329	35	1	184	73	111	146	64
市内	1 156	15	319	354	234	75	22	-	54	10	42	15	16
市内	322	4	103	99	52	18	1	-	18	3	13	7	4
市内	429	11	95	117	105	26	2	1	37	1	15	16	3
市内	198	3	45	64	38	10	2	-	11	3	14	6	2
市内	1 196	14	356	349	159	30	14	-	75	60	60	62	17
市内	3 372	41	836	1 050	477	211	54	4	214	130	90	221	44
市内	415	3	93	127	69	36	7	-	33	12	16	15	4
市内	6 926	90	1 019	1 578	757	764	99	5	993	560	239	730	92
市内	524	5	117	122	80	61	13	-	30	27	39	25	5
市内	1 203	32	300	385	223	103	13	-	51	11	32	26	27
市内	143	-	43	40	15	9	3	-	12	4	13	3	1
市内	121	2	27	21	29	12	3	-	12	3	8	1	3
市内	305	4	80	80	67	26	5	-	18	3	11	7	4
市内	106	-	16	31	14	7	6	-	12	6	8	4	2
市内	113	3	25	32	14	4	1	-	10	2	20	2	-
市内	84	2	15	19	11	5	2	-	12	3	11	3	1
市内	44	3	9	5	9	3	1	-	4	2	4	2	2
市内	90	1	16	12	13	5	1	-	15	6	15	5	1
市内	60	1	10	9	8	7	2	-	9	3	7	4	-
市内	124	5	30	20	20	9	3	-	11	6	12	6	2
市内	76	1	13	19	15	12	1	-	4	1	5	1	4
市内	71	1	21	10	18	3	2	-	5	5	5	1	-
市内	60	-	21	8	11	7	-	-	5	1	5	2	-
市内	136	-	61	17	8	4	3	-	32	2	5	1	3
市内	63	1	25	9	10	2	1	-	7	1	6	1	-
市内	105	2	22	13	18	18	1	1	9	2	9	5	5
市内	53	-	12	19	1	7	-	-	8	-	6	-	-
市内	56	3	21	11	6	6	-	-	6	-	1	1	-
市内	221	3	61	44	33	13	3	-	28	4	16	12	4
市内	288	9	58	63	44	17	3	1	41	7	31	7	7
市内	627	8	91	140	72	73	4	2	110	28	59	31	9
市内	358	13	92	68	51	10	1	3	47	9	48	9	7

(注) 従業先の市区町村への就業者数の計が100人未満の場合、「その他の都道府県」に、従業先の市区町村への就業者数の計が50人未満の場合、「その他の区」又は「その他の市町村」にまとめて表章している。

1) 従業地「不詳」を含む。 2) 従業地が他市区町村で、従業地「不詳」を含む。

第7表 常住地による従業市区町村、職業(大分類)別15歳以上就業者数 — 幸区

常住地による従業地	総数	職 業 ( 大 分 類 )													分類不能の業
		管理的職業従事者	専門的・技術的職業従事者	事務従事者	販売者	サービス従事者	保安職業従事者	農林漁業者	生産工程者	輸送・機械運送者	建設・探掘者	運搬・包装者	清掃等者		
幸区	74 372	1 466	16 225	17 697	9 607	7 685	859	182	6 619	2 473	2 990	4 636	3 933		
当地に常住する就業者1)	20 218	594	3 774	3 131	2 665	3 646	125	139	1 927	701	1 167	1 646	703		
自区内で従業	4 344	294	752	654	672	644	3	41	433	66	451	107	227		
自市区内住宅区	15 874	300	3 022	2 477	1 993	3 002	122	98	1 494	635	716	1 539	476		
自市区内他区	11 602	169	2 495	2 664	1 045	1 248	204	12	1 423	620	430	1 168	124		
川崎区	7 004	111	1 233	1 622	634	703	112	10	946	462	259	836	76		
中原区	3 088	42	869	683	282	397	34	1	334	92	88	231	35		
高津区	842	8	209	218	70	74	25	-	92	39	47	56	4		
宮前区	296	3	74	67	29	32	17	-	25	12	14	20	3		
多摩区	244	5	71	45	19	29	11	-	17	9	13	21	4		
麻生区	128	-	39	29	11	13	5	1	9	6	9	4	2		
他市区町村で従業2)	39 527	693	9 886	11 801	5 817	2 700	525	31	3 210	1 123	1 323	1 744	674		
区内	11 275	152	2 762	2 484	1 479	979	208	12	1 415	435	491	692	166		
横浜市	9 977	138	2 344	2 197	1 325	916	173	9	1 244	394	437	651	149		
鶴見区	3 362	41	620	600	340	401	31	2	577	204	155	347	44		
神奈川区	880	9	237	214	101	66	18	2	72	46	42	59	14		
西区	1 115	10	291	329	234	97	15	-	52	6	41	23	17		
南区	930	19	180	362	117	68	34	-	44	19	28	38	21		
中區	92	1	24	12	15	11	6	-	3	1	13	4	2		
保土ケ谷区	277	6	110	73	26	13	3	-	17	8	11	5	5		
磯子区	217	2	82	42	14	7	1	-	46	4	11	7	1		
金沢区	241	7	64	47	26	16	5	-	51	8	5	8	4		
港北区	1 392	21	281	253	222	150	24	1	187	48	66	114	25		
戸塚区	332	4	134	70	49	14	7	-	30	3	7	7	7		
港南区	120	3	30	22	33	7	6	-	7	3	5	2	2		
旭区	97	1	24	23	17	7	2	1	8	4	5	5	-		
緑区	119	2	34	24	19	10	-	1	16	6	4	3	-		
瀬谷区	40	-	11	6	9	3	2	-	5	1	-	2	1		
栄区	133	3	73	17	3	4	2	-	27	2	2	-	-		
泉区	31	-	8	8	4	6	-	-	1	2	1	-	1		
青葉区	142	1	34	26	27	18	5	-	10	5	9	7	-		
都筑区	457	8	107	69	69	18	12	2	91	24	32	20	5		
相模原市	136	-	39	35	18	12	3	1	13	3	6	6	-		
緑中央区	21	-	7	6	3	2	-	-	1	1	1	-	-		
中央区	68	-	17	18	9	5	2	1	10	-	4	2	-		
南区	47	-	15	11	6	5	1	-	2	2	1	4	-		
横須賀市	174	1	55	43	14	5	14	-	17	6	13	3	3		
平塚市	101	2	31	29	13	4	1	-	10	1	5	3	2		
鎌倉市	180	-	66	38	17	13	5	1	20	11	2	7	-		
藤沢市	236	3	63	46	33	11	2	-	50	6	11	8	3		
厚木市	138	1	70	18	20	3	-	-	14	2	3	2	5		
海老名市	60	1	20	15	4	-	2	-	14	1	1	1	1		
その他の市区町村	273	6	74	63	35	15	8	1	33	11	13	11	3		
他	27 607	537	7 058	9 217	4 279	1 662	306	19	1 732	651	760	976	410		
東京都	26 416	482	6 753	8 947	4 118	1 580	300	13	1 587	619	692	932	393		
特別区	25 330	456	6 372	8 716	3 971	1 504	281	11	1 490	606	651	900	372		
千代田区	3 076	65	714	1 391	522	92	32	-	84	47	52	38	39		
中央区	2 429	66	542	983	525	89	11	-	85	20	43	45	20		
港区	5 095	102	1 324	1 987	868	259	35	3	195	58	81	116	67		
新宿区	1 329	21	389	450	217	85	24	-	59	4	42	15	23		
文京区	381	5	134	123	53	19	5	-	12	4	13	7	6		
台東区	414	11	96	139	82	18	8	-	17	9	15	14	5		
墨田区	216	5	62	58	42	12	1	-	20	3	5	6	2		
江東区	1 146	9	421	379	96	32	15	-	76	25	36	43	14		
品川区	3 063	45	853	958	474	158	21	3	207	80	64	146	54		
目黒区	580	6	150	164	97	54	20	-	27	8	18	25	11		
大田区	4 307	66	866	1 110	453	397	59	2	524	268	142	356	64		
世田谷区	718	12	164	163	120	95	13	1	35	36	39	29	11		
渋谷区	1 416	25	375	485	241	116	10	-	49	19	32	33	31		
中野区	165	3	36	62	23	6	-	-	10	7	9	7	2		
杉並区	130	3	40	29	17	17	3	-	9	3	3	4	2		
豊島区	330	3	74	93	72	34	9	-	14	3	8	6	14		
北区	128	3	30	52	7	2	4	-	13	3	10	1	3		
荒川区	61	1	11	20	11	1	2	1	4	2	7	1	-		
板橋区	86	1	17	27	14	2	-	-	15	1	8	1	-		
練馬区	50	2	10	6	6	3	6	-	8	1	6	1	1		
足立区	57	1	11	11	11	3	1	-	10	2	3	3	1		
葛飾区	47	-	11	8	5	5	2	1	7	-	6	1	1		
江戸川区	106	1	42	18	15	5	-	-	10	3	9	2	1		
八王子市	110	2	40	18	8	12	2	-	7	2	6	4	9		
立川市	101	4	27	22	24	2	4	-	3	6	2	5	2		
府中市	227	4	94	53	19	5	5	2	36	-	4	4	1		
調布市	67	1	21	21	4	9	1	-	4	-	4	2	-		
町田市	126	5	29	19	38	18	2	-	6	1	1	4	3		
多摩市	78	1	28	17	6	8	1	-	6	1	7	2	1		
その他の市区町村	377	9	142	81	48	22	4	-	35	3	17	11	5		
埼玉県	286	8	82	62	46	9	1	-	32	7	25	11	3		
千葉県	506	11	114	127	52	59	4	2	64	19	15	27	12		
その他の都道府県	399	36	109	81	63	14	1	4	49	6	28	6	2		

(注) 従業先の市区町村への就業者数の計が100人未満の場合、「その他の都道府県」に、従業先の市区町村への就業者数の計が50人未満の場合、「その他の区」又は「その他の市区町村」にまとめて表章している。

1) 従業地「不詳」を含む。 2) 従業地が他市区町村で、従業地「不詳」を含む。

第7表 常住地による従業市区町村、職業(大分類)別15歳以上就業者数 — 中原区

常住地による従業地	総数	業(大分類)													
		管理的職業者 従事者	専門的・技術的 職業者 従事者	事務者 従事者	販売者 従事者	生産者 従事者	サービス 従事者	保安職業者 従事者	農林漁業者 従事者	生産者 従事者	工程者 従事者	運輸機械 従事者	送配者 従事者	建設者 従事者	運搬・清掃 従事者 等職
当地に常住する就業者	124 746	2 482	32 480	32 472	18 135	10 927	1 554	238	8 663	2 146	3 065	4 807	7 777		
1) 自区内で	31 185	948	7 555	5 159	4 537	5 217	279	158	2 663	489	1 117	2 049	1 014		
自宅で	7 027	473	1 684	957	1 190	885	111	115	609	49	421	162	471		
住宅外	24 158	475	5 871	4 202	3 347	4 332	268	43	2 054	440	696	1 887	543		
2) 自市内他区で	13 175	182	3 702	3 154	1 181	1 156	231	21	1 598	544	399	856	151		
川崎市	4 503	67	994	1 227	331	230	99	2	796	269	120	323	45		
幸高津区	3 568	40	1 343	767	368	320	38	8	332	104	62	153	33		
宮前区	3 266	52	772	757	299	405	35	4	382	119	125	274	42		
多摩区	888	18	272	194	83	100	22	3	41	31	46	65	13		
麻生区	647	3	215	134	69	72	22	3	34	18	28	33	16		
他市区町村で	303	2	106	75	31	29	15	1	13	3	18	8	2		
3) 自市内他市区町村で	74 316	1 330	21 103	24 028	12 264	4 462	1 034	59	4 322	1 090	1 486	1 831	1 307		
区内	15 818	249	4 849	3 914	2 261	1 102	353	24	1 510	295	430	601	230		
横浜市	13 842	211	4 178	3 468	2 010	1 008	292	19	1 260	265	370	560	201		
鶴見区	1 709	32	474	347	130	101	27	3	295	69	52	151	28		
神奈川区	1 195	19	410	300	179	61	28	3	70	24	29	49	23		
西区	2 115	15	579	653	473	131	19	1	111	14	56	36	27		
中央区	1 685	34	346	659	286	106	68	-	68	20	33	41	24		
南区	134	2	57	17	19	13	11	-	5	-	7	3	-		
保土ヶ谷区	402	2	196	95	33	20	11	1	20	3	9	3	9		
磯子区	277	3	129	49	11	8	3	-	44	5	10	11	4		
金沢区	213	2	61	49	26	7	5	1	33	2	4	18	5		
港北区	3 099	55	949	671	447	336	37	4	295	56	55	150	44		
戸塚区	501	5	220	98	72	24	11	-	40	4	16	4	7		
港区	170	4	40	34	45	15	8	1	12	1	7	3	-		
旭南区	150	3	40	23	22	20	11	1	5	8	12	5	-		
緑谷区	244	2	64	63	29	17	7	-	30	5	12	12	3		
瀬谷区	46	2	10	9	11	2	2	-	2	2	3	2	1		
栄東区	166	2	102	19	2	5	5	-	18	-	9	2	2		
青葉区	60	2	13	21	8	4	2	-	4	1	3	1	1		
相模原区	494	3	148	101	95	56	13	1	34	5	11	20	7		
中央区	1 182	24	340	260	122	82	24	3	174	46	42	49	16		
緑南区	267	10	69	59	33	17	5	-	40	10	10	8	6		
中央区	43	2	13	10	2	3	2	-	4	3	2	-	2		
南区	134	7	29	35	16	8	1	-	23	5	4	4	2		
須賀区	90	1	27	14	15	6	2	-	13	2	4	4	2		
横須賀市	220	3	77	43	25	6	30	-	25	-	6	3	2		
鎌倉市	123	2	38	31	16	11	-	-	11	-	7	3	4		
藤沢市	222	3	100	35	31	19	4	1	17	6	4	1	1		
茅ヶ崎市	359	3	114	82	62	14	1	3	58	1	5	10	6		
厚木市	59	1	22	13	10	4	2	-	2	2	1	2	-		
大和市	260	4	117	59	26	4	8	1	26	1	8	5	1		
海老名市	85	2	18	27	14	-	3	-	12	1	5	2	1		
座間市	120	1	47	35	8	3	1	-	19	4	-	-	2		
その他の市町村	52	1	14	13	1	3	-	-	11	1	1	4	3		
東京都	209	8	55	49	25	13	7	-	29	4	13	3	3		
特別区	57 576	1 068	16 111	19 964	9 891	3 286	663	34	2 742	772	969	1 170	906		
千代田区	55 719	989	15 587	19 488	9 558	3 179	653	31	2 569	752	900	1 138	875		
中央区	53 031	959	14 561	18 891	9 185	3 009	591	30	2 345	714	836	1 084	826		
港区	7 130	132	1 649	3 366	1 306	170	71	1	176	39	57	47	116		
新宿区	4 350	117	981	1 735	1 025	155	27	1	135	29	43	50	52		
文京区	11 500	202	3 279	4 557	2 064	480	53	4	367	66	127	130	171		
台東区	3 489	56	948	1 247	620	190	110	2	128	12	54	46	76		
台東区	775	9	286	236	126	34	7	1	34	2	14	11	15		
墨田区	535	17	131	173	130	15	4	-	35	4	11	7	8		
江東区	372	8	95	160	56	7	5	-	21	2	8	10	-		
品川区	1 838	25	771	557	29	17	1	87	34	37	49	21	21		
目黒区	4 994	75	1 549	1 673	827	198	35	1	277	65	95	142	57		
大田区	2 901	53	757	859	437	391	37	1	157	32	47	81	49		
世田谷区	5 162	72	1 372	1 372	561	431	67	5	530	267	130	274	81		
渋谷区	2 378	24	571	592	421	318	54	11	92	101	57	101	36		
中野区	5 220	120	1 484	1 713	956	460	44	-	167	19	65	92	100		
杉並区	395	6	136	127	57	14	7	-	13	5	12	9	9		
豊島区	281	2	92	68	39	28	6	-	17	6	8	8	7		
荒川区	805	21	196	245	219	48	6	1	32	7	11	9	10		
板橋区	212	2	59	63	19	4	21	1	23	6	12	-	2		
練馬区	82	4	16	16	17	3	3	-	8	-	8	1	6		
足立区	181	5	56	37	26	13	6	-	18	4	11	3	2		
葛飾区	130	3	49	27	17	6	3	-	6	5	10	3	1		
江戸川区	94	2	19	18	19	6	3	-	9	3	7	5	3		
江戸川区	58	1	16	18	10	2	1	-	3	-	4	1	2		
八王子市	149	3	49	32	23	7	4	-	10	6	8	5	2		
立川市	233	3	86	37	53	18	3	-	12	2	6	9	4		
武蔵野市	250	3	78	54	62	17	5	-	15	-	9	3	4		
三鷹市	127	1	47	23	26	12	2	-	7	1	3	3	2		
府中調布市	86	1	39	20	7	5	5	-	4	1	-	2	2		
調布市	548	2	270	126	38	12	7	-	56	8	14	5	10		
小平市	194	3	50	62	23	15	9	-	15	9	3	5	-		
日野市	275	4	60	53	56	41	6	-	24	2	10	11	8		
分寺市	165	2	101	32	3	-	3	-	21	-	1	-	2		
多摩市	76	1	25	17	10	3	3	-	8	4	3	-	2		
狛江市	75	1	31	16	5	10	2	-	8	-	-	2	-		
狛江市	59	1	19	14	4	4	2	1	6	3	3	1	1		
稲城市	217	-	98	51	30	4	4	-	12	6	3	3	6		
西武池袋線	88	3	26	25	11	10	1	-	7	-	1	3	1		
東武東上線	60	2	15	8	16	7	1	-	4	-	3	4	-		
その他の市町村	235	3	81	59	29	12	9	-	25	2	5	3	7		
茨城県	89	7	36	13	11	1	-	-	16	1	3	1	-		
千代田県	546	12	163	151	97	23	1	-	46	8	16	15	14		
静岡県	599	12	161	151	99	63	2	1	55	9	25	13	8		
愛知県	76	5	25	17	12	4	2	-	8	-	1	1	1		
大阪府	81	8	22	24	22	1	-	-	1	-	2	-	1		
大阪府	85	8	12	21	33	2	-	-	7	-	-	-	2		
その他の都道府県	712	55	200	174	137	21	7	2	72	3	28	4	9		

(注) 従業先の市区町村への就業者数の計が100人未満の場合、「その他の都道府県」に、従業先の市区町村への就業者数の計が50人未満の場合、「その他の区」又は「その他の市町村」にまとめて表準している。

1) 従業地「不詳」を含む。 2) 従業地が他市区町村で、従業地「不詳」を含む。





第7表 常住地による従業市区町村、職業(大分類)別15歳以上就業者数 - 宮前区

常住地による従業地	総数	職 業 (大 分 類)											分類不能の業
		管理的職業者 従事者	専門的・技術的職業者 従事者	事務従事者	販売従事者	サービス従事者	保安職業者	農林漁業者	生産工程従事者	輸送・機械運轉者	建設従事者	運搬・清掃等者	
宮前区	99 207	2 685	19 981	24 906	16 304	10 658	901	638	6 995	2 580	3 765	5 356	4 438
当地に常住する就業者	24 499	709	4 225	3 916	3 372	4 285	107	532	1 980	688	1 475	2 322	888
自区内で従業	6 823	397	1 665	1 076	819	526	3	396	608	72	681	1 178	402
自区内住宅	17 676	312	2 560	2 840	2 553	3 759	104	136	1 372	616	794	2 144	486
自市内他区	12 753	234	2 677	2 762	1 470	1 668	160	33	1 450	592	456	1 106	145
幸区	1 543	37	252	426	137	64	35	2	230	144	62	130	24
幸区	935	19	275	222	125	55	17	3	109	36	31	37	6
幸区	2 595	43	729	560	252	271	18	3	325	81	83	197	33
幸区	5 290	102	880	1 179	661	848	54	8	592	207	160	544	55
幸区	1 548	27	314	233	195	307	23	7	145	55	88	134	20
幸区	842	6	227	142	100	123	13	10	49	69	32	64	7
他市区町村	58 806	1 724	12 981	18 112	11 359	4 595	627	70	3 492	1 263	1 741	1 860	982
横浜市	13 900	291	3 055	3 017	2 476	1 531	172	29	1 427	463	529	718	192
横浜市	12 079	245	2 540	2 633	2 159	1 430	147	25	1 182	430	454	671	163
鶴見区	560	11	101	102	61	32	7	1	101	47	34	55	8
神奈川	509	9	99	125	94	40	14	1	39	25	29	21	13
西区	853	15	196	250	217	52	15	-	53	10	24	10	11
南区	741	22	131	253	163	39	22	-	29	18	30	23	11
南区	73	2	21	9	11	7	3	-	6	2	8	1	3
保土ヶ谷	182	3	56	36	27	9	3	-	16	4	20	5	3
磯子区	91	2	20	14	6	2	-	1	26	4	10	4	2
金沢区	92	3	19	18	10	4	-	-	16	5	7	7	3
港北区	1 691	46	300	377	285	145	20	4	265	74	67	87	21
戸塚区	180	4	41	38	39	8	5	1	22	2	14	2	4
港南区	78	3	15	16	21	3	-	-	6	-	6	6	2
旭緑区	166	5	41	32	23	16	5	1	9	11	11	11	1
緑谷区	501	8	140	91	65	72	3	-	52	30	13	21	6
瀬谷区	89	6	14	10	20	2	2	-	7	7	7	14	-
栄泉区	81	1	46	9	1	-	3	-	18	-	1	2	-
中央区	32	2	5	2	7	4	1	-	4	3	4	-	-
葉筑区	3 208	48	777	621	606	618	26	7	168	50	62	181	44
相模原	2 952	55	518	630	503	377	18	9	345	138	107	221	31
相模原	436	4	125	75	100	20	4	1	58	6	20	13	10
緑中央区	56	-	11	9	15	3	-	-	10	1	3	2	2
中央区	195	4	46	49	35	11	2	-	27	3	6	7	5
南区	185	-	68	17	50	6	2	1	21	2	11	4	3
横須賀	81	4	22	14	8	5	4	-	12	2	7	1	2
鎌倉市	87	5	22	13	17	7	1	-	13	-	2	4	3
鎌倉市	50	-	18	5	10	6	-	-	4	2	3	1	1
藤沢市	223	2	57	58	42	12	1	-	30	2	12	5	2
厚木市	314	10	112	77	49	11	2	1	31	4	7	4	6
大和市	252	7	57	50	46	20	6	1	37	6	12	9	1
海老名市	123	3	33	33	14	6	5	-	19	1	6	3	-
座間市	58	2	18	13	7	1	-	-	9	2	3	2	1
その他の市町村	197	9	51	46	24	13	2	1	32	8	3	5	3
東京都	44 027	1 418	9 828	14 968	8 750	2 981	440	39	1 991	773	1 099	1 082	658
東京都	42 551	1 353	9 479	14 617	8 424	2 883	431	33	1 868	749	1 019	1 054	641
特別区	40 068	1 305	8 807	14 104	7 933	2 659	387	23	1 684	697	902	979	588
千代田区	5 660	206	1 085	2 644	1 149	167	63	1	108	56	60	40	81
中央区	3 556	170	722	1 341	909	146	14	1	97	21	57	33	45
港区	7 264	251	1 705	2 927	1 427	323	37	4	244	38	118	83	107
新宿区	2 720	75	601	936	597	184	33	1	121	12	55	61	44
文京区	636	16	180	213	122	32	6	-	27	4	15	13	8
台東区	406	16	68	134	123	10	6	-	27	3	10	3	6
墨田区	304	10	68	111	62	8	4	-	21	3	11	4	2
江東区	1 338	36	439	452	199	29	14	-	65	31	26	25	22
品川区	3 066	90	792	1 030	577	129	22	-	185	57	66	92	26
目黒区	1 680	53	352	534	285	174	21	3	76	39	56	69	18
大田区	2 044	64	376	522	326	145	31	1	241	129	74	109	26
世田谷区	4 997	96	888	1 324	862	744	70	9	229	233	170	291	81
渋谷区	4 514	164	1 076	1 438	918	431	44	3	141	34	64	106	95
中野区	324	12	85	106	57	15	2	-	15	7	14	7	4
杉並区	283	7	72	66	45	25	5	-	18	9	20	11	5
豊島区	570	21	121	180	152	39	7	-	17	2	16	7	8
北区	119	2	33	23	23	10	2	-	11	2	11	1	1
荒川区	79	3	15	17	15	11	-	-	6	5	4	3	-
板橋区	146	3	44	41	22	9	1	-	8	-	11	6	1
練馬区	102	3	24	18	16	9	3	-	7	1	14	4	3
足立区	85	2	10	13	23	6	-	-	9	6	9	6	1
葛飾区	61	3	14	13	6	6	1	-	3	3	10	1	1
江戸川区	114	2	37	21	18	7	1	-	8	2	11	4	3
八王子市	262	4	56	38	63	43	2	1	16	7	10	10	12
立川市	199	4	40	58	49	8	5	1	17	3	11	-	3
武蔵野市	94	-	25	20	26	13	-	-	3	-	4	-	3
鷹取市	89	4	26	23	13	4	-	-	6	4	5	4	-
府中市	290	2	116	73	33	11	7	-	25	4	8	8	3
調布市	166	3	41	48	26	8	3	2	16	4	10	5	-
町田市	563	8	129	92	147	67	11	-	44	14	17	19	15
日野市	63	2	18	14	9	7	-	-	6	1	3	-	3
国立市	55	1	18	11	6	8	2	-	2	2	3	-	2
狛江市	95	1	25	15	19	10	1	3	2	3	9	6	1
多摩市	184	4	61	43	25	11	5	1	11	6	7	7	3
稲城市	129	3	23	21	26	14	2	-	16	2	9	11	2
その他の市町村	294	12	94	57	49	20	6	2	20	2	21	5	6
埼玉県	420	18	108	95	90	19	3	-	35	8	28	12	4
千葉県	384	13	92	81	53	56	3	2	33	8	27	11	5
その他の都道府県	672	34	149	175	183	23	3	4	55	8	25	5	8

(注) 従業先の市区町村への就業者数の計が100人未満の場合、「その他の都道府県」に、従業先の市区町村への就業者数の計が50人未満の場合、「その他の区」又は「その他の市町村」にまとめて表章している。

1) 従業地「不詳」を含む。 2) 従業地が他市区町村で、従業地「不詳」を含む。

第7表 常住地による従業市区町村、職業(大分類)別15歳以上就業者数 - 多摩区

常住地による従業地	総数	職 業 (大 分 類)											分類不能の業
		管理的職 従事者	専門的 技術的職 従事者	事務 従事者	販売 従事者	売 手	サ ー ビ ス 業 者	保 安 職 業 者	農 林 漁 業 者	生 産 工 程 者	輸 送 機 械 運 転 者	設 計 者	
当地に常住する就業者	94 565	1 851	22 223	21 269	13 216	10 639	1 186	561	6 841	1 838	3 347	4 514	7 080
自 区 で 従 業	23 782	638	4 405	3 395	3 481	4 852	194	430	1 885	420	1 303	1 840	939
自 自 宅 外	5 876	330	1 490	836	885	518	4	315	490	56	478	154	320
自 自 宅 外	17 906	308	2 915	2 559	2 596	4 334	190	115	1 395	364	825	1 686	619
自 市 内 他 区 区 区 区	13 092	172	3 833	2 886	1 347	1 498	200	44	1 298	420	341	907	146
川 区 区 区 区	1 676	36	384	529	159	90	46	1	180	73	51	108	19
幸 原 区 区 区	1 200	15	531	263	108	46	20	3	114	24	23	40	13
中 津 区 区 区	2 543	21	1 023	569	215	202	36	-	243	57	43	104	30
高 津 区 区 区	3 161	42	678	685	332	439	28	6	462	95	93	269	32
宮 前 区 区 区	1 999	34	552	409	217	251	34	16	125	99	65	179	18
麻 生 区 区 区	2 513	24	665	431	316	470	36	18	174	72	66	207	34
他 市 区 町 村 で 従 業	52 095	1 028	13 880	14 899	8 309	4 216	788	86	3 564	967	1 605	1 719	1 034
横 浜 内 市	7 978	126	2 279	1 765	1 236	521	126	18	947	198	335	291	136
横 浜 市	5 149	84	1 329	1 161	841	364	91	8	582	151	239	206	93
鶴 見 区 区	493	6	102	103	49	23	11	-	112	28	23	32	4
神 奈 川 区 区	388	6	98	95	75	17	6	-	33	11	20	17	10
西 区 区 区	681	8	189	197	151	43	5	-	33	3	23	10	19
中 区 区 区	525	10	116	193	84	27	19	2	26	11	17	12	8
南 区 区 区	42	2	15	6	3	1	1	-	4	-	4	5	1
保 土 谷 区 区	110	2	40	22	16	6	2	-	10	-	7	2	3
磯 子 区 区	81	2	34	11	4	1	1	-	25	-	1	2	-
金 沢 区 区	75	3	18	14	12	3	-	-	16	1	1	5	2
港 北 区 区	791	22	200	178	131	52	8	1	109	24	32	22	12
戸 塚 区 区	169	-	64	30	27	9	1	-	19	1	9	4	5
港 南 区 区	44	-	8	11	12	5	-	-	2	-	5	-	1
旭 南 区 区	86	1	24	15	6	8	3	-	8	11	6	4	-
緑 谷 区 区	203	4	62	37	28	21	6	-	11	8	12	10	4
瀬 谷 区 区	65	2	13	12	8	4	3	-	5	4	5	7	2
栄 泉 区 区	56	1	29	7	3	2	1	-	8	1	3	1	-
都 区 区	27	-	5	2	5	3	1	1	3	-	5	2	-
青 葉 区 区	706	3	195	115	136	93	13	3	59	13	36	32	8
都 京 区 区	607	12	117	113	91	46	10	1	99	35	30	39	14
相 模 原 市 市	806	18	208	162	142	58	11	5	114	12	25	36	15
緑 央 区 区	141	7	32	25	17	11	2	1	28	3	5	9	1
中 央 区 区	314	6	75	74	50	17	6	4	48	4	11	14	5
南 区 区	351	5	101	63	75	30	3	-	38	5	9	13	9
横 須 賀 市 市	57	4	22	6	6	2	4	-	6	2	4	-	1
平 塚 市 市	102	3	36	19	16	11	-	-	4	-	6	3	4
鎌 倉 市 市	73	2	32	14	9	6	-	-	5	1	3	-	1
藤 沢 市 市	237	3	68	42	41	17	1	3	40	5	8	6	3
藤 原 市 市	58	-	22	13	7	5	-	-	7	-	1	-	3
厚 木 市 市	665	7	297	141	77	14	8	1	77	7	17	12	7
大 和 市 市	211	2	51	62	34	13	2	-	21	3	12	9	2
伊 勢 原 市 市	79	-	27	17	9	5	1	-	13	2	-	4	1
海 老 名 市 市	244	-	91	61	25	11	4	-	36	6	2	5	3
座 間 市 市	108	1	39	24	13	5	2	-	12	3	5	4	-
その 他 の 市 町 村	189	2	57	43	16	10	2	1	30	6	13	6	3
他 東 京 都	43 269	888	11 479	13 014	6 966	3 612	651	67	2 539	752	1 164	1 365	772
特 別 区	41 988	830	11 158	12 740	6 707	3 540	643	62	2 390	738	1 093	1 335	752
千 代 田 区 区	32 742	742	8 444	10 661	5 507	2 502	463	36	1 562	501	799	941	584
中 央 区 区	4 053	95	1 016	1 728	646	183	64	1	114	24	56	64	62
港 区 区	2 190	67	492	803	487	129	21	1	69	12	48	33	28
新 宿 区 区	4 732	117	1 358	1 711	798	259	42	3	191	27	78	81	67
文 京 区 区	4 379	96	1 006	1 568	840	341	63	-	162	17	84	114	88
台 東 区 区	646	16	223	195	91	39	8	-	32	2	13	10	17
墨 田 区 区	424	15	115	112	97	15	5	2	29	3	21	5	5
江 東 区 区	217	9	55	70	41	9	3	-	13	1	8	2	6
品 川 区 区	975	14	350	322	93	27	19	-	52	18	33	30	17
目 黒 区 区	1 958	45	568	641	304	84	22	1	129	28	56	54	26
大 田 区 区	873	11	258	244	130	78	9	2	55	18	32	23	13
世 田 谷 区 区	1 637	33	397	408	210	88	37	4	200	69	70	92	29
洪 谷 区 区	4 456	73	1 041	962	632	724	87	14	225	203	140	261	94
中 野 区 区	3 724	96	922	1 189	708	358	45	3	135	31	54	103	80
杉 並 区 区	466	9	144	146	68	32	7	-	23	7	9	9	12
豊 島 区 区	552	18	129	150	91	48	8	1	32	15	30	22	8
北 川 区 区	659	13	161	227	130	53	9	-	23	8	8	9	18
板 橋 区 区	155	2	39	40	20	4	6	-	18	3	14	7	2
練 馬 区 区	82	1	21	23	10	1	2	-	7	-	6	9	2
足 立 区 区	165	3	42	43	32	6	-	-	16	3	9	7	4
葛 飾 区 区	127	4	34	21	31	10	1	1	11	2	10	1	1
江 戸 川 区 区	100	2	21	21	16	9	3	1	11	6	6	2	2
立 川 区 区	51	1	17	6	13	2	1	1	7	-	1	1	1
八 王 子 市 市	121	2	35	31	19	3	1	1	8	4	13	2	2
武 蔵 野 市 市	620	9	181	125	107	56	22	1	46	12	21	13	27
三 鷹 市 市	569	1	158	161	126	40	9	-	33	13	12	11	5
府 中 市 市	222	2	64	45	60	18	5	-	11	5	4	2	6
昭 島 市 市	264	-	76	58	33	29	2	-	17	26	9	11	3
調 布 市 市	59	2	25	18	9	-	2	-	2	-	-	1	-
町 田 市 市	1 283	10	537	266	77	74	28	-	180	31	30	33	17
小 金 井 市 市	89	1	24	19	11	3	2	-	16	1	5	4	3
日 野 市 市	1 226	13	305	335	156	170	18	4	75	38	43	52	17
分 寺 市 市	1 207	18	318	224	208	150	36	1	88	22	39	68	35
立 川 市 市	83	2	25	20	10	10	7	-	2	1	3	1	2
国 立 市 市	164	-	80	32	8	2	9	2	21	-	5	2	3
多 摩 市 市	219	-	68	58	23	20	6	1	23	2	5	9	4
稲 城 市 市	106	1	49	21	10	6	4	-	6	1	3	2	3
西 武 池 袋 市 市	151	2	45	29	26	17	6	-	9	3	3	9	2
多 摩 市 市	656	8	155	138	64	120	2	4	42	33	39	44	7
稲 城 市 市	966	6	312	310	105	87	5	2	57	10	19	37	16
西 武 池 袋 市 市	1 111	11	210	168	135	224	5	10	167	33	44	89	15
東 武 池 袋 市 市	65	-	13	22	6	4	1	-	8	2	6	1	2
その他市町村	186	2	69	30	26	8	11	1	25	4	4	5	1
埼 玉 県	541	20	127	125	103	20	5	2	75	5	34	18	7
千 葉 県	304	10	73	58	63	41	3	-	26	5	12	6	7
その 他 の 都 道 府 県	436	28	121	91	93	11	-	3	48	4	25	6	6

(注) 従業先の市区町村への就業者数の計が100人未満の場合、「その他の都道府県」に、従業先の市区町村への就業者数の計が50人未満の場合、「その他の区」又は「その他の市町村」にまとめて表載している。

第7表 常住地による従業市区町村、職業(大分類)別15歳以上就業者数 - 麻生区

常住地による従業地	総数	職業(大分類)													
		管理的職業従事者	専門的・技術的職業従事者	事務者	販売者	生産者	サービス従事者	保安職業従事者	農林漁業者	生産工程従事者	機械運轉者	建設者	運搬・清掃等従事者	分類不能の職業	
当地に常住する就業者	77 792	2 493	18 944	19 933	11 621	8 067	881	511	4 459	1 596	2 245	3 188	3 854		
自区内で従業	18 969	629	4 332	3 123	2 528	3 511	103	393	1 247	366	742	1 287	708		
自区内で住宅外	5 365	349	1 703	773	646	365	3	300	372	38	367	123	326		
自区内で住宅外	13 604	280	2 629	2 350	1 882	3 146	100	93	875	328	375	1 164	382		
自市内他区	7 230	165	1 972	1 707	759	875	121	31	521	275	229	468	107		
川崎区	584	21	135	199	67	14	24	-	43	24	17	28	12		
幸区	466	10	208	103	57	11	6	1	43	6	9	8	4		
中原区	1 039	29	384	284	83	70	18	3	88	18	23	31	8		
高津区	978	19	215	259	103	88	16	2	119	45	35	62	15		
宮前区	1 379	31	371	292	139	153	18	11	75	86	56	128	19		
多摩区	2 784	55	659	570	310	539	39	14	153	96	89	211	49		
他市区町村で従業	49 021	1 682	12 564	15 026	8 255	3 612	647	87	2 658	946	1 247	1 392	905		
市内	9 865	221	2 878	2 166	1 458	828	143	19	928	302	332	433	157		
横浜	5 586	126	1 366	1 194	918	599	64	14	493	198	241	284	89		
鶴見区	236	6	59	55	30	7	2	-	37	11	14	12	3		
神奈川	280	4	75	72	49	14	5	-	20	12	16	10	3		
西区	519	14	124	183	111	29	3	-	28	6	14	3	4		
中区	430	23	91	152	89	15	10	-	13	16	12	4	5		
南区	31	3	8	5	4	4	-	-	2	-	2	3	-		
保土ヶ谷	137	3	38	40	22	8	1	-	8	4	8	2	3		
磯子区	46	3	16	12	3	2	-	-	8	-	-	1	1		
金沢区	45	2	12	9	6	3	-	-	5	3	4	1	-		
港北区	671	14	165	169	132	31	7	3	60	22	34	25	9		
戸塚区	128	3	40	32	26	8	3	-	9	1	2	3	1		
旭南区	47	2	7	5	17	6	-	-	6	-	3	1	-		
緑谷区	105	1	35	17	12	10	4	-	4	9	7	4	2		
瀬谷区	291	4	83	55	39	39	2	-	29	13	13	9	5		
栄区	74	3	15	12	6	6	1	-	4	12	6	9	-		
栄区	49	1	25	8	3	2	2	-	5	-	1	1	1		
青区	37	1	12	8	3	4	-	-	3	-	4	1	1		
相模原	1 704	15	414	224	248	348	16	8	140	45	64	147	35		
緑区	756	24	147	136	118	63	8	3	112	44	37	48	16		
中央区	1 219	35	347	255	195	96	34	1	101	38	38	60	19		
南区	171	8	41	31	34	11	8	-	15	4	4	10	5		
平塚市	467	14	128	104	65	30	13	1	50	13	19	24	6		
鎌倉市	581	13	178	120	96	55	13	-	36	21	15	26	8		
藤沢市	145	2	58	22	21	13	1	1	10	5	4	4	4		
小田原市	53	-	21	12	5	6	1	-	6	1	-	-	1		
茅ヶ崎市	349	3	115	88	55	18	7	1	35	4	14	7	2		
厚木市	65	3	18	24	6	1	-	-	-	10	1	1	1		
大和市	50	3	13	14	10	1	-	1	1	2	1	3	1		
伊勢原市	103	2	42	26	9	2	2	-	9	2	3	1	5		
海老名市	1 040	19	463	255	97	25	8	1	113	13	5	27	14		
座間市	313	9	71	77	60	31	8	-	29	4	9	8	7		
綾瀬市	128	3	51	28	11	9	2	-	12	-	3	6	3		
その他の市町村	391	5	149	94	37	10	5	-	50	17	5	13	6		
東区	178	3	72	34	17	11	6	-	21	2	4	6	2		
特別区	75	1	23	15	7	2	1	-	17	3	-	6	-		
千代田区	170	7	69	28	10	4	4	-	31	3	4	7	3		
中央区	38 550	1 451	9 573	12 765	6 705	2 740	497	67	1 697	624	859	927	645		
港区	37 161	1 323	9 196	12 419	6 449	2 674	489	61	1 612	608	795	905	630		
新宿区	28 591	1 190	6 819	10 366	5 206	1 601	332	27	1 107	417	579	521	426		
文京区	4 485	176	1 007	2 029	803	126	61	1	100	27	48	41	66		
台東区	2 417	126	508	937	564	91	15	1	71	16	37	22	29		
墨田区	4 684	236	1 127	1 865	867	204	22	2	157	18	63	56	67		
品川区	4 095	153	820	1 586	794	297	49	2	138	37	85	69	65		
目黒区	626	27	201	186	117	31	4	-	23	7	12	7	11		
大田区	367	21	84	113	86	19	6	-	16	3	11	3	5		
江川区	198	13	40	69	40	4	3	1	13	1	10	4	-		
品川区	868	28	281	307	117	6	7	1	43	21	29	16	12		
目黒区	1 394	64	389	460	272	42	13	1	59	23	30	20	21		
大田区	551	21	159	158	87	35	12	1	28	14	16	11	9		
世田谷区	813	17	206	207	107	44	16	-	92	46	35	35	8		
渋谷区	2 705	51	622	673	385	353	65	14	127	146	84	137	48		
中野区	3 224	153	845	1 083	589	234	26	2	106	26	41	65	54		
杉並区	461	21	116	186	67	19	4	-	23	3	9	8	5		
豊島区	445	26	115	145	52	29	8	1	20	12	18	8	11		
北区	626	30	148	198	150	35	7	-	29	4	9	7	9		
板橋区	127	4	34	43	20	5	4	-	8	1	5	2	1		
練馬区	72	3	10	23	17	-	1	-	10	-	5	1	2		
足立区	155	7	30	33	30	12	2	-	24	1	14	2	-		
葛飾区	99	4	24	27	16	5	2	-	8	3	5	3	2		
江戸川区	78	4	21	18	12	2	5	-	3	5	6	1	1		
八王子市	33	2	9	7	7	3	-	-	3	-	1	1	-		
立川市	68	3	23	13	7	5	-	-	6	3	6	2	-		
武蔵野市	659	9	201	148	110	60	20	3	30	8	18	29	23		
三鷹市	284	6	61	85	69	14	15	-	16	1	9	5	3		
府中市	142	1	34	33	19	3	-	-	4	-	2	5	3		
調布市	147	2	45	25	14	10	5	-	18	14	6	3	5		
小平市	542	6	239	118	51	17	10	3	43	9	18	13	15		
日野市	540	9	146	158	61	47	13	1	39	23	20	13	10		
国分寺市	2 597	31	671	524	448	424	56	9	130	52	56	150	46		
狛江市	83	1	41	18	8	2	-	-	6	-	2	1	4		
日野市	184	1	53	53	20	13	2	4	10	10	4	11	3		
狛江市	73	4	22	15	13	4	2	-	5	4	3	1	-		
多摩市	355	8	103	77	38	58	6	-	16	16	15	14	4		
稲城	1 655	17	458	610	179	163	13	4	75	27	21	64	24		
その他の市町村	1 026	26	207	134	155	233	8	8	79	23	30	63	60		
埼玉	283	12	96	55	39	9	4	2	34	4	12	12	4		
千葉	454	24	113	77	77	26	3	-	38	5	21	9	3		
千葉	244	16	77	59	28	28	3	1	7	5	9	8	3		
その他の都道府県	691	88	185	154	151	12	2	5	40	6	34	5	9		

(注) 従業先の市区町村への就業者数の計が100人未満の場合、「その他の都道府県」に、従業先の市区町村への就業者数の計が50人未満の場合、「その他の区」又は「その他の市町村」にまとめて表している。

1) 従業地「不詳」を含む。 2) 従業地が他市区町村で、従業地「不詳」を含む。

## 統計表一覧

すべての統計表は、ホームページからダウンロードすることができます。

<http://www.city.kawasaki.jp/shisei/category/51-4-14-6-0-0-0-0-0.html>

表番号	報告書	表題	集計単位
<b>【人口】</b>			
第1表	—	常住地又は従業地・通学地(27区分)による人口, 就業者数及び通学者数(流出口, 流入人口, 昼夜間人口比率—特掲)	市、区
第2表	第1表	常住地又は従業地・通学地(27区分)による年齢(5歳階級), 男女別人口, 就業者数及び通学者数(有配偶の女性就業者(2区分), 流出口, 流入人口, 昼夜間人口比率—特掲)	市、区
第3表	第2表	常住地による従業・通学市区町村, 男女別15歳以上就業者数及び15歳以上通学者数(15歳未満通学者を含む通学者—特掲)	市、区
第4表	第3表	従業地・通学地による常住市区町村, 男女別15歳以上就業者数及び15歳以上通学者数(15歳未満通学者を含む通学者—特掲)	市、区
第6表	—	従業・通学市区町村、常住市区町村、男女別人口、15歳以上自宅外就業者数及び15歳以上通学者数	市、区、町丁
第7表	—	常住地又は従業地(9区分)による雇用者(3区分), 配偶関係(3区分), 年齢(5歳階級), 男女別15歳以上就業者数	市、区
<b>【産業】</b>			
第8表	第4表	常住地又は従業地(9区分)による雇用者(3区分), 産業(大分類), 男女別15歳以上就業者数	市、区
第9表	第5表	常住地による従業市区町村, 産業(大分類)別15歳以上就業者数	市、区
第10表	—	従業地による常住市区町村, 産業(大分類)別15歳以上就業者数	市、区
第11表	—	従業地による産業(大分類), 年齢(5歳階級), 男女別15歳以上就業者数(総数及び雇用者)	市、区
<b>【職業】</b>			
第12表	第6表	常住地又は従業地(9区分)による雇用者(3区分), 職業(大分類), 男女別15歳以上就業者数	市、区
第13表	第7表	常住地による従業市区町村, 職業(大分類)別15歳以上就業者数	市、区
第14表	—	従業地による常住市区町村, 職業(大分類)別15歳以上就業者数	市、区
第15表	—	従業地による職業(大分類), 年齢(5歳階級), 男女別15歳以上就業者数(総数及び雇用者)	市、区
第16-2表	—	従業地による産業(大分類), 職業(大分類), 男女別15歳以上就業者数(総数及び雇用者)	市、区
<b>【小地域集計】</b>			
第17表	—	常住地による従業地・通学地(9区分), 男女別15歳以上就業者及び15歳以上通学者数	市、区、町丁

※第5表、第16-1表は欠番

※小地域集計は総務省が公表後速やかに市ホームページに掲載します。

【参考】平成27年国勢調査の集計体系及び結果の公表・提供等一覧（総務省統計局）

集計区分		集計内容	産業分類	職業分類	集計対象	表章地域	全国結果の公表予定時期	結果の公表及び提供の方法
速報集計	人口速報集計（要計表による人口集計）	男女別人口及び世帯数の早期提供	—	—	全数	全国、都道府県、市区町村	平成28年2月	インターネットを利用する方法等によって公表。人口は公表日に官報に公示。
	抽出速報集計	全調査事項に係る主要な結果の早期提供	小分類	小分類	約1/100	全国、都道府県、人口20万以上の市	平成28年6月	インターネットを利用する方法等によって公表。おいて、報告書を刊行。
基本集計	人口等基本集計	人口、世帯、住居に関する結果及び外国人、高齢者世帯等に関する結果	—	—	全数	全国、都道府県、市区町村	平成28年10月	全都道府県一括でインターネットを利用する方法等によって公表。おいて、報告書を刊行。人口等基本集計の人口及び世帯数（確定人口・世帯数）は公表後に官報に公示。
	就業状態等基本集計	人口の労働力状態、夫婦、子供のいる世帯等の産業・職業大分類構成に関する結果	大分類	大分類			平成29年4月	集計が完了した都道府県から順次、インターネットを利用する方法等によって公表。おいて、報告書を刊行。
	世帯構造等基本集計	母子・父子世帯、親子の同居等の状況に関する結果	大分類	大分類			平成29年9月	
抽出詳細集計		就業者の産業、職業小分類別構成などに関する詳細な結果	小分類	小分類	抽出	全国、都道府県、市区町村	平成29年12月	集計が完了した都道府県から順次、インターネットを利用する方法等によって公表。おいて、報告書を刊行。
従業地・通学地集計	従業地・通学地による人口・就業状態等集計	従業地・通学地による人口の基本的構成及び就業者の産業・職業大分類別構成に関する結果	大分類	大分類	全数	全国、都道府県、市区町村	平成29年6月	集計が完了した後、インターネットを利用する方法等によって公表。おいて、報告書を刊行。
	従業地・通学地による抽出詳細集計	従業地による就業者の産業、職業中分類別構成に関する詳細な結果	中分類	中分類	抽出	全国、都道府県、人口10万以上の市	平成29年12月	
人口移動集計	移動人口の男女・年齢等集計	人口の転出入状況に関する結果	—	—	全数	全国、都道府県、市区町村	平成29年1月	同上
	移動人口の就業状態等集計	移動人口の労働力状態、産業・職業大分類別構成に関する結果	大分類	大分類		全国、都道府県、市区町村	平成29年7月	
小地域集計	人口等基本集計に関する集計	人口、世帯、住居に関する基本的な事項の結果	—	—	全数	町丁・字等、基本単位区、地域メッシュ	該当する基本集計等の公表後に集計し、地理データ等を活用して秘匿処理を施した上で、速やかに公表。	集計が完了した都道府県から順次、閲覧に供する方法等によって公表。
	就業状態等基本集計に関する集計	人口の労働力状態及び就業者の産業・職業大分類別構成に関する基本的な事項の結果	大分類	大分類				
	世帯構造等基本集計に関する集計	世帯の状況に関する基本的な事項の結果	—	—				
	従業地・通学地による人口・就業状態等集計に関する集計	常住地による従業地・通学地に関する基本的な事項の結果	—	—				
	移動人口の男女・年齢等集計に関する集計	5年前の常住地に関する基本的な事項の結果	—	—				

- 1) 「産業分類」及び「職業分類」欄は、該当する分類を用いた集計結果があることを示す。
- 2) 「表章地域」欄は、該当集計区分で集計する地域を表しているが、必ずしもすべての統計表がその地域まで集計されるわけではない。
- 3) 網掛けは、公表済みの集計を表す。

国勢調査から得られる各種統計は、国や地方公共団体における各種の行政施策を立案するための基礎資料として用いられることはもとより、国民の共有財産として、研究・教育活動、経済活動などの幅広い分野で利用されます。

国勢調査の詳しい結果につきましては、以下のページで御覧になれます。

総務省統計局のホームページ <http://www.stat.go.jp/>

e-stat－政府統計の総合窓口 <http://www.e-stat.go.jp/>

---

---

**川崎市の人口（4）**  
**平成 27 年国勢調査結果報告書**  
**（従業地・通学地による人口・就業状態等集計結果）**

平成 29（2017）年 12 月 発行

発 行 川 崎 市  
編 集 総務企画局情報管理部統計情報課  
川崎市川崎区宮本町 1 番地  
T E L 044(200)2068  
F A X 044(200)3799

---

---

「川崎市の人口」は、川崎市ホームページでも御覧になることができます。

川崎市 統計情報

🔍 検索



Colors, Future!

いろいろって、未来。

川崎市

