



だい かいくるまざしゅうかい かわさきく
第70回車座集会 (川崎区)

かわさきく たぶん かきょうせい
川崎区の多文化共生

ぼうさい き くち ちいき かんが
～防災を切り口に地域でのつながりを考える～

かいかい
開会

じ こしょうかい
1. 自己紹介

わーくしょっぷ
2. ワークショップ

せつめい
説明

ぐるーぷわーく
グループワーク

いけんこうかん
3. 意見交換

4. まとめ

へいかい
閉会

れいわ ねん がつついたち にち じ
令和6年12月1日 (日) 10時～12時

かわさきしやくしょだい ちょうしゃ
川崎市役所第3庁舎



ぼうさい かん きそ ちしき
防災に関する基礎知識・
ちいき かた おこな ぼうさいかつどう
地域の方が行う防災活動

れいわ ねん がつ ついたち
令和6年12月1日

かわさきくやくしよ きき かんり たんとう
川崎区役所危機管理担当

きょう せつめい
今日 説明すること



- おお じしん
大きな 地震について
- つなみ
津波について
- ひなんじょ
避難所について
- ちいき す ひと ぼうさいかつどう
地域に 住んでいる 人の 防災活動について

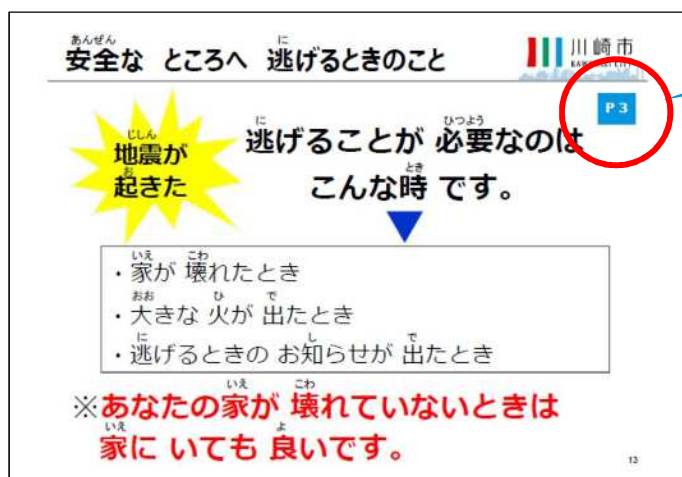

そな か
「備える。かわさき」に書いてあるページ



！
ぜんぶ せつめい いえ かえ
全部のことは説明できません。家に帰ったあと、
そな よ
「備える。かわさき」を読んでみてください。

3

おお じしん
大きな地震について

こんご ねん いない やく かくりつ
今後30年以内に、約70%の確率で
おお じしん お
大きな地震が起きると
いわれています。

きょう おお じしん そな
今日は大きな地震に備えて、
じゅんび ひつよう せつめい
どんな準備が必要かを説明します。

4

かわさき し おお じしん お
川崎市で 大きな 地震が 起きたとき、
いえ たお かじ お
家が 倒れたり、 火事が 起きることが
あります。かわさきく つなみ
あります。川崎区では、津波が
お
起きることも あります。
たくさん の ひと し 人が 死んだり
けがを するかもしれません。



5

いのち たす
命が 助かって、
でんき がす みず と
電気や ガスや 水が 止まったり、
どうろ こわ
道路が 壊れたりして、
あなたの せいかつ こま 生活が 困ります。

6

じしん
地震が
お
起きた

に 逃げる ことが ひつよう 必要なのは
こんな とき 時 です。

- いえ 家が こわ 壊れたとき
- おお 大きな ひ で 火が 出たとき
- に 逃げる ときの おし 知らせが で 出たとき

※ いえ あなたの 家が こわ 壊れていないときは
いえ 家に いても よい 良いです。

7

じしん 地震が お 起きて も たす すぐに 助けは 来ません。

あなたが か かん いえ 3日間 家で せいかつ 生活をする ことが
できるよう 用意して ください。

- みず 水
- た 食べ物 物
- その他 た



ただ 正しい じょうほう 情報(お知らせ)を 知る

P 16・17

めーる インターネット

- ◆ メールニュースかわさき

メールを 受け取る ためには 右の サイトから 空メールを 送ってください



- ◆ 川崎市防災ポータルサイト (川崎市の ウェブサイト)



- ◆ 川崎市危機管理本部 X



ぼうさい ぎょうせい むせん おお スピーカー 防災行政無線 (大きい スピーカー)

らじお ラジオ

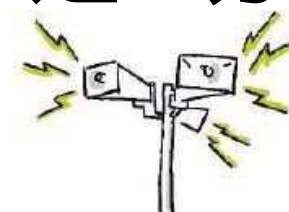

9

つなみ 津波について

つなみ はざード まっぷ <<津波ハザードマップ>>

P 7

津波の 危険が ある 場所が 分かる 地図です。



つなみ ひなん しせつ <<津波避難施設>>

津波が 来たときに 逃げる ことができる 場所です。



10

うみ かわ はな
・ 海や 川から 離れて ください。

P 7

たか たてもの つなみ ひなん しせつ
・ 高い 建物や 津波避難施設へ
に
逃げて ください。



かい うえ に
・ 3階より 上へ 逃げて ください。

ある に
・ 歩いて 逃げて ください。

つなみ なんかい く に
・ 津波は 何回も 来るので 逃げた
ところから 戻らないで ください。

11

ひなんじょ
避難所について

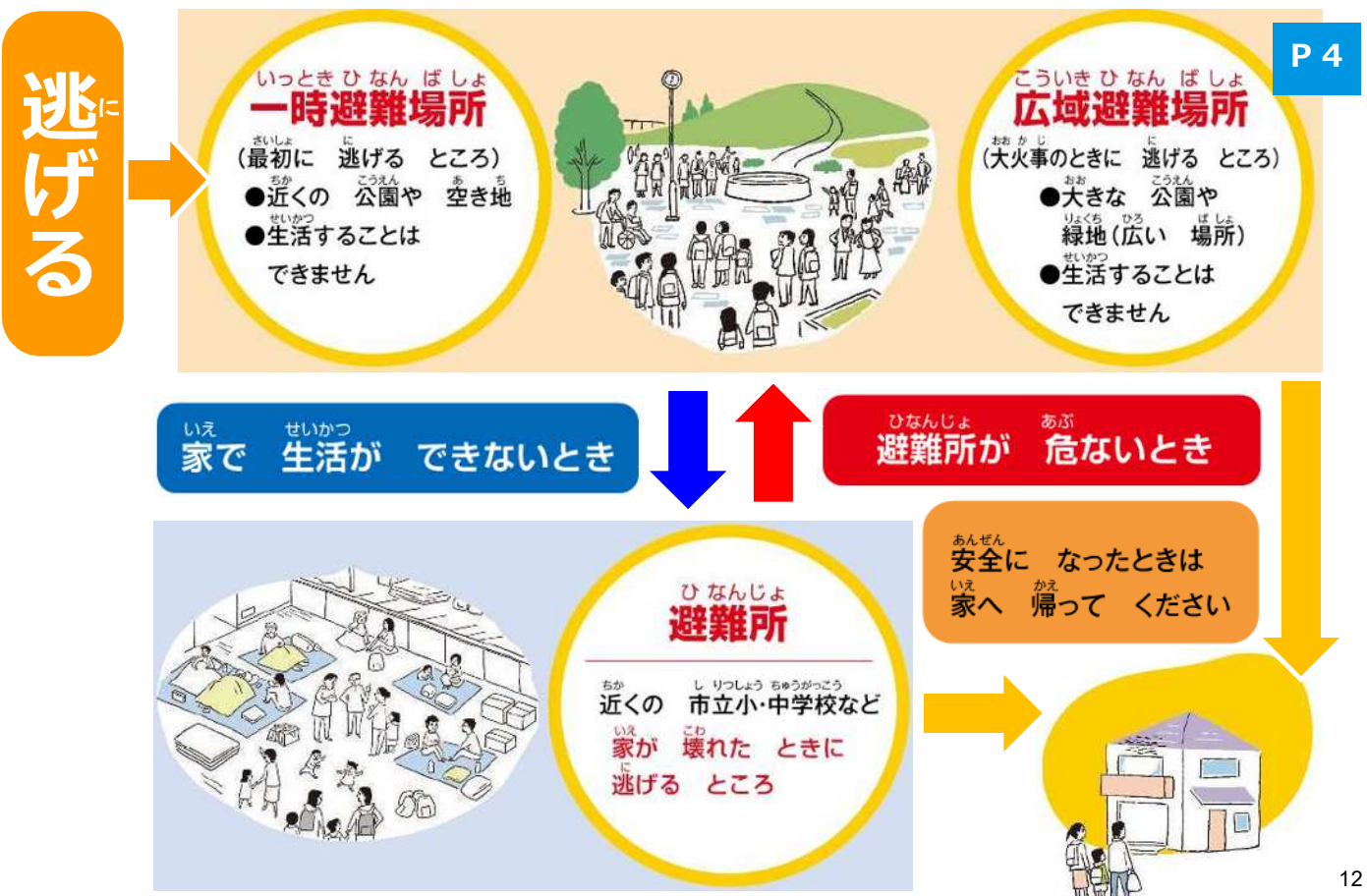

12

ひなんじょ に
《避難所（逃げる ところ）》

P 6

- ・ 避難所は 家が 壊れたり、壊れそうで
困っている人が 行く ところです。

- ・ 川崎市の 避難所は 近くの
小学校や 中学校です。



- ・ 主に 地域に住む人が 運営しています。

13

ひなんじょ びちく
《避難所の 備蓄》

P 6

- ・ 水や 非常食（食べ物）があります。

- ・ 避難所にある 水や 非常食は 少いです。

- ・ あなたも 水や 非常食を
持って来て ください。



14

ひなんじょ き 《避難所の 決まり》

- ひなんじょ こま
・ 避難所では みんなが 困っています。
- きょうりょく
・ あなたも 協力して ください。
- ひなんじょ はい
・ 避難所は すぐに 入れません。
- みず ひじょうしょく
・ 水や 非常食は すぐに
もらえないことがあります。
- ペット ひなんじょ なか はい
・ ペットは 避難所の中に 入れません。



15

ひなんじょ に ひつよう も だ
避難所に 逃げるときに 必要なものを 持ち出せるよう
げんかん い ぐち ちか お
玄関（入り口）の 近くに 置いて ください。

みず しょくりよう 水・食料	<input type="checkbox"/> 水	<input type="checkbox"/> 食べもの（ビスケット・缶詰など）
いりよう えいせい 医療・衛生	<input type="checkbox"/> いつも飲んでいる薬	<input type="checkbox"/> 救急医療品 <input type="checkbox"/> 生理用品 <input type="checkbox"/> 歯ブラシ・歯みがき粉 <input type="checkbox"/> マスク <input type="checkbox"/> 携帯トイレ
きちようひん 貴重品	<input type="checkbox"/> 現金 <input type="checkbox"/> 印鑑 <input type="checkbox"/> 健康保険証・預金通帳（コピー可） <input type="checkbox"/> パスポート <input type="checkbox"/> 在留カード <input type="checkbox"/> 特別永住者証明書 <input type="checkbox"/> マイナンバーカード	
あんぜんたいさく 安全対策	<input type="checkbox"/> ヘルメット <input type="checkbox"/> 厚底の靴 <input type="checkbox"/> 軍手	
どうぐるい 道具類	<input type="checkbox"/> 携帯電話・充電器 <input type="checkbox"/> 携帯ラジオ <input type="checkbox"/> 懐中電灯 <input type="checkbox"/> 電池 <input type="checkbox"/> 時計 <input type="checkbox"/> 携帯カイロ <input type="checkbox"/> ロープ <input type="checkbox"/> ライター・マッチ <input type="checkbox"/> ナイフ <input type="checkbox"/> 缶切り <input type="checkbox"/> 入れ歯・眼鏡など	
いるい 衣類	<input type="checkbox"/> 上着（防寒着） <input type="checkbox"/> 下着・靴下 <input type="checkbox"/> 携帯レインコート	
せいかつようひん 生活用品	<input type="checkbox"/> ウエットティッシュ・ティッシュ <input type="checkbox"/> タオル <input type="checkbox"/> ごみ袋・ビニール袋	



16

ぼうさい まっぷ わ
防災マップで 分かること

P 5

ひなんじょ に
○避難所（逃げる ところ）

おうきゅう きゅうすい きよてん みず
○応急給水拠点（水を もらうことが
できるところ） などです。

ぼうさい まっぷ み
防災マップを 見て あなたが
ひなんじょ い みち かくにん
避難所に 行く道を 確認して
ください！

ワークショップ



17

ちいき す ひと ほうさいかつどう
地域に 住んでいる 人の 防災活動について

ちか す ひと たす あ
近くに 住んでいる 人と 助け合う

P 15

おお さいがい
○大きな 災害のときは すぐに

たす ひと き
助けてくれる 人が 来ません。

ちか す ひと
○近くに 住んでいる 人と

たす あ たいせつ
助け合うことが 大切です。



18

じしん と こ たす ひと
地震で 閉じ込められたときに 助けてくれた 人

P 15

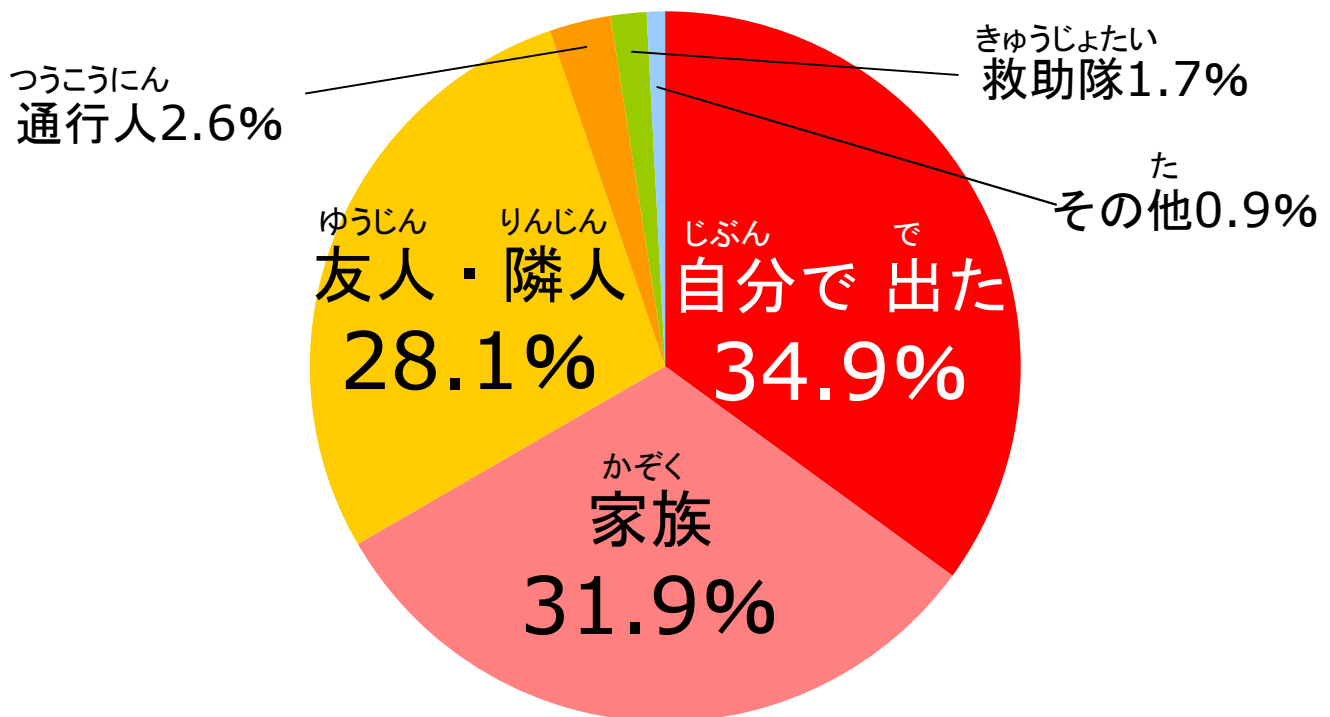

にほんかさいがつかい ねんひょうごけんなんぶじしん かさい かん ちょうさほうこくしょ
日本火災学会「1995年兵庫県南部地震における火災に関する調査報告書」より

19

じしゅ ぼうさい そしき
1 自主防災組織

P 15

たす あ
○あなたのまちで 助け合うために
あつ ひと
集まっている 人たちです。

ひなんじょ うんえい おこな
○避難所の 運営も 行います。

ぼうさい くんれん
2 防災訓練

いのち まも ほうほう
○あなたの 命を 守る 方法を
まな
学びます。

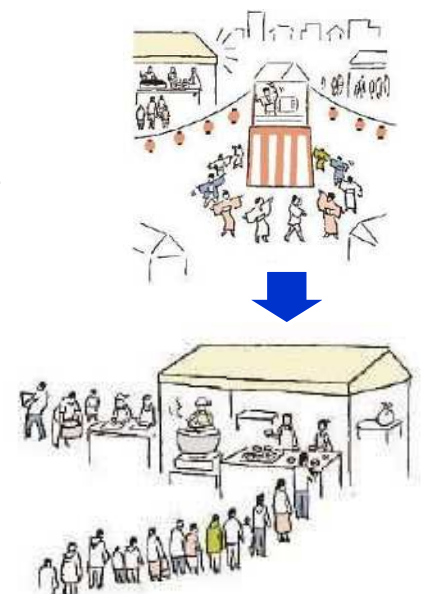

20



じしゅ ぼうさい そしき くんれん ようす
自主防災組織 訓練の様子

21

わーくしょっぷの ないよう
ワークショップの内容

- ぼうさい まっぷ み じぶん いえ きんむさき かつどうばしょ
1 防災マップを見て、自分の家/勤務先/活動場所
さが
を探してください
ばしょ い ひなんじょ さが
その場所から、行く避難所を探してください
るーと じょう きけん さが
ルート上に危険なものがあるか、探してください
- きょう せつめい き き
2 今日の説明を聞いて、気づいたことを
はな あ
話し合ってください

22