



かわさき市政だより 幸区版

発行:幸区役所 〒212-8570 幸区戸手本町 1-11-1

☎044-556-6666 (総合案内)

さいわい

幸区
シンボルマーク

幸区統計データ (令和8年5月1日時点)

人口 17万6,608人 2026(令和8)年
世帯数 8万6,674世帯 6月1日発行

6 月号

豪雨は突然やってくる!

～局地的大雨から身を守るために～



局地的大雨での被害の様子



令和7年記録的短時間大雨の市内の様子

梅雨を迎え、これからの季節は台風だけでなく、局地的に大雨が降ることにも注意が必要な時期です。多摩川と鶴見川に囲まれた幸区では、大雨に被災する可能性がありますので、いつ豪雨に見舞われても問題ないように、被害を防ぐための事前の備えが大切です! 避難先や情報の確認方法を家族で共有し、落ち着いて行動できるよう準備しておきましょう。

問 区役所危機管理担当 ☎044-556-6610 FAX 044-555-3130



① 防災情報の把握

☑ ハザードマップを確認

自宅やよく立ち寄る場所などの洪水や土砂災害リスクをチェック。浸水想定区域や土砂災害警戒区域に入っているかどうかを確認しましょう。



※市HPで確認できるほか、区役所でも配布しています。

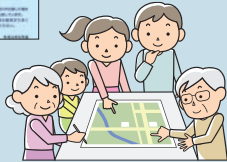

☑ 防災情報の入手方法

災害時には、正確で迅速な情報取得が命を守る行動につながります。避難情報や緊急情報を入手して日頃から登録・設定を行い、いざという時に備えましょう。

かわさき防災アプリ

メールニュースかわさき「防災気象情報」



かわさき防災アプリ



メールニュースかわさき「防災気象情報」

② 備蓄品の用意

☑ 家での備え

乳幼児・高齢者・ペットなど家族構成に応じ、表を参考にして、最低3日分、できれば7日分の備蓄品を揃えましょう。

飲料水	<input type="checkbox"/> 飲料水(1人1日あたり3リットル)
非常食	<input type="checkbox"/> お米や乾麺、缶詰など日持ちのするものを備蓄しましょう。
調理器具	<input type="checkbox"/> カセットコンロ・カセットボンベ・卓上IHコンロ <input type="checkbox"/> 紙皿・スプーン <input type="checkbox"/> ラップ・アルミホイル
生活・衛生	<input type="checkbox"/> 簡易トイレ・携帯トイレ・汚物処理袋 <input type="checkbox"/> ドライシャンプー
その他	<input type="checkbox"/> 車のガソリンを満タンにしておく。 <input type="checkbox"/> 各種ハザードマップ

☑ 持ち出し品を用意

いざという時、すぐに持ち出せるようまとめておきましょう。突然の事態にも備えることができます。

水・食料	<input type="checkbox"/> 飲料水 <input type="checkbox"/> 携行食・非常食 <input type="checkbox"/> 粉ミルク・離乳食
医療・衛生	<input type="checkbox"/> 常備薬 <input type="checkbox"/> 救急医療品 <input type="checkbox"/> 生理用品 <input type="checkbox"/> アルコール消毒薬 <input type="checkbox"/> 歯ブラシ・ <input type="checkbox"/> 口腔ケア用品 <input type="checkbox"/> マスク <input type="checkbox"/> 携帯トイレ
貴重品	<input type="checkbox"/> 現金 <input type="checkbox"/> 印鑑 <input type="checkbox"/> マイナンバーカード・預金通帳(コピー可)
安全対策	<input type="checkbox"/> ヘルメット <input type="checkbox"/> 軍手
道具類	<input type="checkbox"/> 充電器・モバイルバッテリー <input type="checkbox"/> 乾電池 <input type="checkbox"/> 時計 <input type="checkbox"/> チャック袋・ポリ袋 <input type="checkbox"/> ライター・マッチ <input type="checkbox"/> コンタクトレンズ・眼鏡
衣類	<input type="checkbox"/> 防寒着 <input type="checkbox"/> 下着・靴下 <input type="checkbox"/> レインコート
生活用品	<input type="checkbox"/> ウエットティッシュ・ティッシュ <input type="checkbox"/> タオル <input type="checkbox"/> ごみ袋

③ 避難場所の確認

自宅で避難

在宅避難

浸水しない場合や土砂災害の危険がない場合は自宅ですごしましょう。



垂直避難

浸水が発生しても、水位より高い建物の上階に避難すれば安全を確保できます。無理して屋外に移動せずに高所へ避難しましょう。

自宅以外に避難

① 親戚・知人宅などに避難

安全な場所にある親戚や知人宅に普段から災害時に避難することを相談しておきましょう。

② 避難所へ避難

持っていくものを早めに用意し、動きやすい服装で避難しましょう。避難所の備蓄物資は、震災時に家屋が全壊するなどして、自宅から物資を持ち出せなかった人が対象です。そのため、**風水害時には原則、食料や水、毛布などは提供されませんのでご注意ください!**

ペットの避難について

避難所での避難スペースはペットと別々になりますが、ケージに入れることを原則として同行避難が可能です。



屋外に避難する時の注意点

- 動きやすい服装で
- 非常持出品はリュックサックなどに入れ、両手が使えるように
- 夜間や停電など周囲が暗い場合に備え、懐中電灯を用意
- 浸水している場所を移動する場合に備え、杖などを用意



卓越した歌唱力で多彩な世界観を

日時 6月18日(土)12時5分～12時45分(開場11時半)

場所 幸市民館大会議室

出演 木村愛子×原田千明 デュオ

演奏 ソプラノ・ピアノ

曲目 春の声、ゆりかごの歌、ユー・レイズ・ミー・アップ 他

定員 当日先着200人

※リハーサルと会場準備を行いますので、開場前の待機はご遠慮ください。

問 区役所地域振興課 ☎044-556-6606 FAX044-555-3130



区HP

幸区ポッチャ大会 出場者募集

障害の有無や年齢にかかわらず、誰でも一緒に楽しめるパラスポーツのポッチャ。昨年度の大会では6歳から95歳まで幅広い年代の区民が、技を競い、交流が生まれました。全96チームによるリーグ戦(予選)、トーナメント戦(本選)を開催します。



日時 8月30日(日)8時半～16時

場所 幸スポーツセンター

主催 幸区ポッチャ大会実行委員会

対象 区在住・在勤・在学の小学生以上。3人1組のチーム(障害のある人が参加する場合は、区内在住・在勤・在学者がチームに1人いれば応募可能)

申問 6月1日～7月10日に直接、申し込みフォームで幸スポーツセンター ☎044-555-3011 FAX044-556-0169 [抽選]



申し込みフォーム

幸区市民活動交流イベント

「はぴ☆フェスさいわい」の出展団体を募集します!

市民活動の活性化を図ることを目的として、さまざまな分野の市民活動団体がパネル展示や体験コーナーなどを行うイベントです。地域の人と交流し、団体の活動をPRしてみませんか?

開催日 9年1月17日(日) 10時半～15時

場所 幸区役所

対象 区内で活動している団体20団体程度

申問 6月30日(必着)までに申込書を直接、郵送で区役所地域振興課 ☎044-556-6606 FAX044-555-3130 [選考]

※申込書は区役所地域振興課で配布中。区HPからもダウンロードできます。



区HP

～花と潤いあるまちづくり～

緑化活動団体へ花苗を提供

区内の緑化推進に取り組んでいる団体に花苗を配ります(花苗の種類は区で指定)。

対象 区内の公有地または公共的空間にある花壇を自主管理している緑化活動団体(40団体程度)

提供時期 10月21日～11月14日の原則水・金・土曜

申問 6月26日(消印有効)までに申込書に花壇の所在図、見取り図、花壇の写真や管理の根拠が確認できるもの(協定書コピーなど)の5点を直接、郵送、メールで区役所地域振興課 ☎044-556-6606 FAX044-555-3130 E63tisin@city.kawasaki.jp [抽選]。 ※申込書は区役所で配布中。区HPからもダウンロードできます。



写真はイメージです。花材が異なる場合があります。



区HP

区のお知らせ 掲示板

申し込み方法は市版6面参照

※講座などによっては区内在住の人が優先となる場合があります

一品・10分で作るおかず教室～食べることから始めるフレイル予防～

台所に立つのがおっくうになってきたけれど、これからも元気に過ごしたい方へ。管理栄養士による食生活チェックやお話と、手軽にできるおかずの調理実演を見て試食ができる教室です。 ☎7月16日(休)9時半～11時半 ☎区役所 ☎区内在住のおおむね65歳以上15人 申問 6月16日9時から電話、FAXで区役所地域支援課 ☎044-556-6693 FAX044-555-1336 [先着順]

幸図書館 おはなし会

①エプロンおばさんの絵本の時間 赤ちゃんも楽しめるおはなし会です。手遊びもあります。0歳から幼児向け。 出演…幸えほんの会。 ☎6月16日(火)、7月7日(火)、11時～11時半(開場10時45分) ☎幸市民館 ☎当日先着20組。

②おはなしの時間 絵本コーナーで開催する小さなお

はなし会です。入退場自由なのでお気軽に参加してください。幼児から小学校低学年向け。 ☎7月8日(火)15時～15時半 ☎幸図書館絵本コーナー

③ようこそ こわいおはなしの世界へ 閉館後の図書館で行う、ちょっぴりこわいおはなし会です。小学生以上向け。未就学児は保護者同伴。 出演…語りの会 ストーリーテリング幸。 ☎7月18日(土)18時半～19時半 ☎幸図書館 ☎30人 申7月4日9時半から申し込みフォーム、直接、電話で。 [先着順]

④大人のための朗読会 太宰治の「朝」や、浅田次郎の「お腹召ませ」などを朗読します。 出演…朗読グループ レザミ。 ☎7月4日(土)13時半～15時半 ☎幸市民館 ☎30人 申6月20日9時半から申し込みフォーム、直接、電話で。 [先着順] 申問 幸図書館 ☎044-541-3915 FAX044-541-4747



申し込みフォーム



申し込みフォーム

おでかけ“ぽかぽか”出張青空子育て広場

公園など身近な場所で外遊びがしたい親子に向けた、乳幼児と保護者が遊びながら交流できる場です。さまざまなおもちゃを用意していますので気軽に遊びに来てください!



開催日・場所

6月23日:さいわいふるさと公園、戸手第1公園

6月30日:南加瀬けやき公園

7月7日:さいわいふるさと公園

7月14日:小倉西公園、戸手第1公園

いずれも火曜日。10時～13時。雨天中止。申し込み不要。

問 区役所地域ケア推進課 ☎044-556-6703 FAX044-556-6659



区HP