洪水浸水想定区域（多摩川水系）

洪水浸水想定区域とは、河川が氾濫した場合に、浸水が想定される範囲や深さを示したもので、ここでは河川ごとの浸水想定範囲と浸水深を重ね合わせて表示しています。

【想定雨量】
○多摩川水系
多摩川：588mm（2日間）
平瀬川支川・五反田川・山下川・二ヶ領本川・旧三沢川・二ヶ領本川（上河原線）・二ヶ領用水（宿河原線）：410mm（24時間）
三沢川：416mm（24時間）

※1 各河川の規模により2日間雨量あるいは24時間雨量で浸水解析を実施しています。
※2 隣接都市の浸水想定は各自治体のハザードマップなどを確認して下さい。
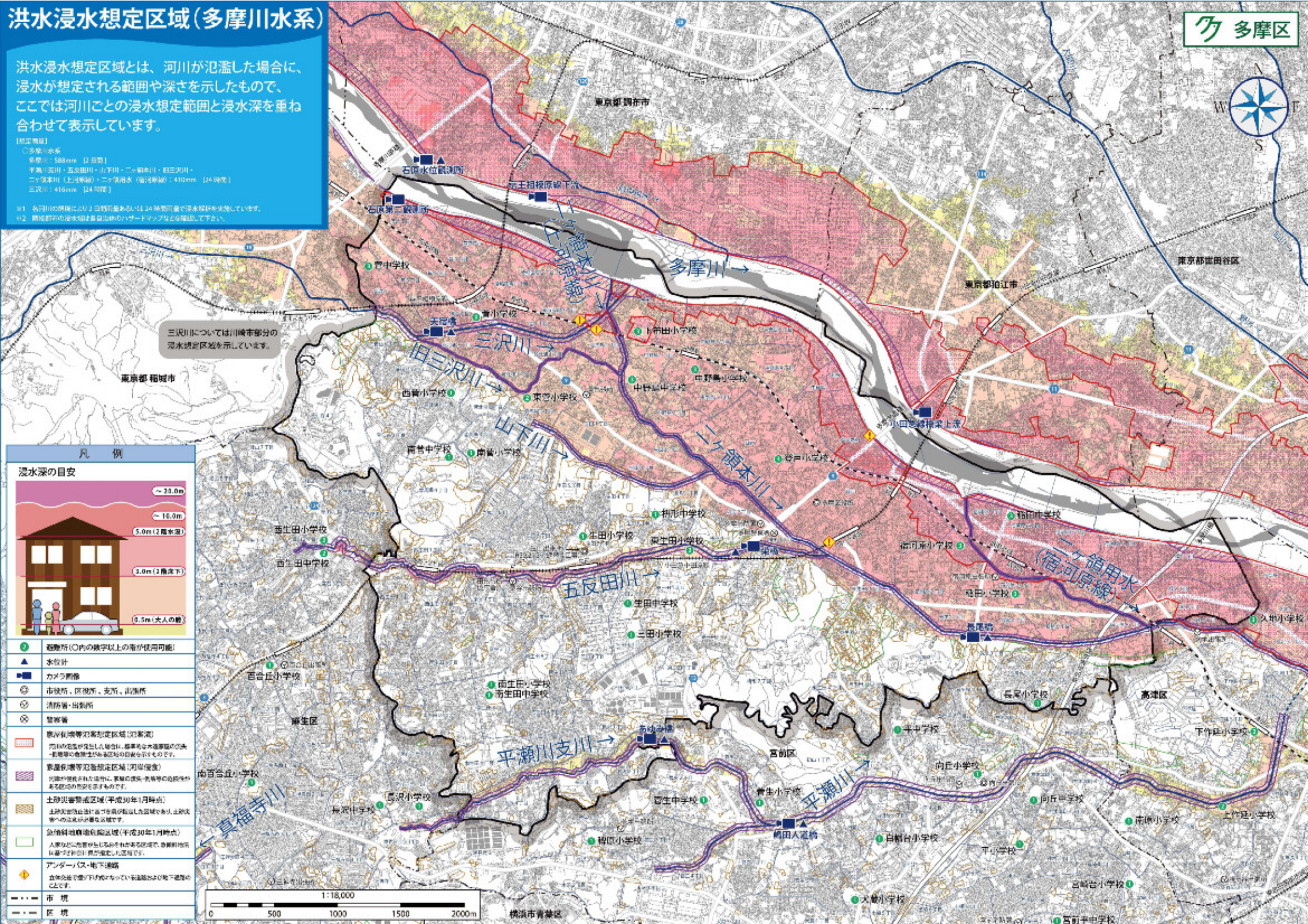
多摩区