



会報誌
2020年
1・2月号
No.401

かわさき リッピーライフ

新春スペシャル&早春特集



2020年 市長年頭あいさつ

川崎市長
福田 紀彦

あけましておめでとうございます。
皆様にとりまして、今年一年が平穏かつ明るい話題に満ちた良い年になりますようお祈りいたします。

昨年は、全国各地で大規模な風水害が発生し、台風第十九号では、川崎市でも浸水被害などの甚大な被害が発生しました。引き続き、被災された方々への支援や施設の復旧に全力で取り組むとともに、防災対策や自助・共助の取組を進めるなど、地域防災力の強化に力を入れてまいります。

現在、川崎市では、「誰もが住み慣れた地域や自らが望む場で安心して暮らし続けることができる地域の実現」を目指す地域包括ケアシステムの取組を、最も重要な課題として進めています。

また、それを支えるコミュニティの形成では、町内会・

自治会の活動を支援していくとともに、誰もが気軽に集える出会いの場である「まちのひろば」の創出等、「市民創発」によるまちづくりに取り組むなど、「安心のふるさとづくり」を進めてまいります。

今年、東京2020オリンピック・パラリンピック競技大会が開催されます。聖火リレーや、市内で事前キャンプを行う英国との交流事業などを通じて、大会を盛り上げてまいります。また、「かわさきパラムーブメント」のレガシーを遺していく取組や、インバウンド消費につなげていく取組など、「力強い産業都市づくり」を進めてまいります。

川崎市では、引き続き、市民や地域で活動する団体の皆様等との連携による、安心して暮らせるまちづくりを推進するとともに、総合自治会館の移転整備や総合リハビリテーションセンターの整備、そして鷺沼駅周辺再編整備に伴う宮前区役所・市民館・図書館の移転や、横浜市営地下鉄3号線の延伸に向け、取り組んでまいります。

「SDGs未来都市」として市民・企業・団体等の方々と連携・協働しながら、「成長」と「成熟」の調和する「最幸のまちかわさき」をめざして取り組んでまいりますので、引き続き、御協力をお願いいたします。

災害見舞金について

昨年10月の台風第15号・第19号の被害に遭われた皆様には、心よりお見舞い申し上げます。川崎市勤労者福祉共済の給付金制度では、災害見舞金がございます。

- ◆ 全焼・全壊・流失(※地震災害除く) 50,000円
 - ◆ 半焼・半壊(※地震災害除く) 20,000円
- ※一部損壊は除く

災害発生日(給付事由発生日)より1年以内に「給付金請求書」と各自自治体が発行する「り災証明書」をご提出ください。

◎詳細は共済までお問合せください。

- P2-4** 3大お年玉企画
お年玉プレゼント! クロスワードパズル / デニーズ「45企画」 / 映画チケット
- P5** 東京ディズニーリゾート®
コーポレートプログラム利用券 / 「サンクス・フェスティバル」バスポート
- P6** イベント・特別観覧席・パン補助券
カップヌードルミュージアム [45企画] / 川崎競馬場特別観覧席 / パン屋特集
- P7** 横濱中華街 旅グルメきっぷ
- P8** イベント・講座情報・チケット
恋活パーティー / JAL工場見学 / スターボックスセミナー / ジョイポリス

- P9** レジャー情報
石打丸山・湯沢高原スキー場リフト券 / 富士急ハイランド / KOSÉ 新横浜スケートセンター / 横浜銀行アイスアリーナ
- P10-11** バスツアー・ポケカルツアー
- P12-13** チケット情報
- P14-15** アンケート結果 / 共済事業申込書
- P16** 共済からのお知らせ・七つの間違い探し

川崎市勤労者福祉共済



Colors, Future!
いろいろって、未来。
川崎市



お年玉プレゼント! ~クロスワードパズル~



新年あけましておめでとうございます。会員の皆さまへの「3大お年玉企画」の第一弾として、おなじみの各施設より、お年玉プレゼントをご提供いただきました。お年玉賞品は次のクロスワードパズルの問題に正解した方の中から、抽選で112名様に当たります。ふるってご応募ください！
 本年も皆さまに、魅力あるサービスを提供してまいりますので、よろしくお願ひ申し上げます。

ヨコのカギ

- 1 市に住んでいる人。
- 3 金メダル・銀メダル・銅メダル
- 5 お金・貨幣のこと。
- 6 祝賀や歓迎などのために、色紙などを細かく切ってまき散らすもの。
- 10 人を訪問する際に持っていき、ちょっとしたみやげ。
- 13 川端康成の短編小説「〇〇の踊り子」
- 14 地球をとりまいている空気。

タテのカギ

- 2 太陽が出てくる方に向かって右側の方角。
- 3 同じ家で生活すること。
- 4 昆虫のさなぎが成虫になって、羽がはえること。
- 5 質が高くすぐれている人や物が集まること。
- 6 海の底。
- 7 細長い筒の中に小さな矢を入れ、強く息を吹き込んで飛ばすもの。また、その矢。
- 9 寝ている間にはいたり吸ったりする息。
- 12 木をくりぬいて鼻緒をつけた、日本特有のはき物。
- 15 水素と酸素の化合物

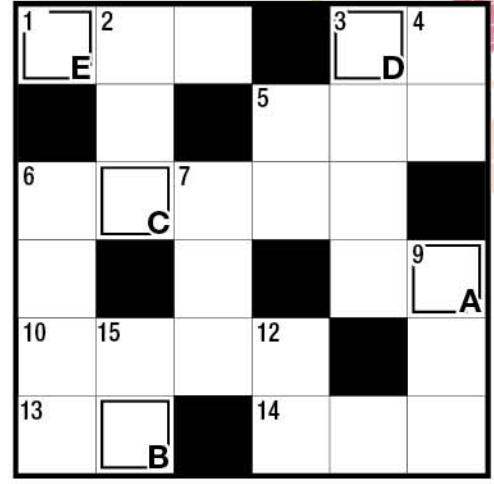

利用方法 A～E欄の文字をつなげた、5文字の単語が解答です。下記の応募用紙に、クロスワードパズルの解答、ご希望のお年玉No.と必要事項をご記入のうえ、共済までFAX044-200-3913または郵送でご応募ください。

当選者の発表は、賞品の発送をもってかえさせていただきます。賞品の発送は2月上旬を予定しています。

募集締切日
1月13日
 (月・祝)

応募用紙

解 答	A	B	C	D	E	お年玉No.	※No.1～24の中から一つだけ選んでご記入ください。
事業所名							
会員氏名							会員番号
送付先	<input type="checkbox"/> 自宅	<input type="checkbox"/> 勤務先					
連絡先	<input type="checkbox"/> 自宅	<input type="checkbox"/> 勤務先	<input type="checkbox"/> 携帯電話				

- | | | |
|---|--|---|
| <p>1 川崎日航ホテル カフェレストラン「ナトゥーラ」平日ディナーbuffet お食事券
 提供:川崎日航ホテル ◆利用期限:2020年3月31日(火)まで</p> <p>2 横浜ベイホテル東急 「カフェトスカ」平日ランチbuffet お食事券
 提供:横浜ベイホテル東急 ◆利用期限:2020年7月31日(金)まで</p> <p>3 赤坂エクセルホテル東急 「赤坂スクエアダイニング」平日ランチbuffet お食事券
 提供:赤坂エクセルホテル東急 ◆利用期限:2020年3月31日(火)まで</p> <p>4 ヨコハマグランドインターコンチネンタルホテル イタリアンレストラン「ラヴェラ」平日ランチbuffetお食事券(注:土・日・祝日等適用除外日あり)
 提供:ヨコハマグランドインターコンチネンタルホテル ◆利用期限:2020年2月3日(月)～3月31日(火)まで</p> <p>5 川崎アゼリア グルメッセお食事券 1,000円分
 提供:川崎アゼリア株式会社 ◆利用期限:2020年3月31日(火)まで</p> <p>6 サンリオピューロランド パスポート
 提供:株式会社サンリオエンターテインメント ◆利用期限:2020年5月31日(日)まで</p> <p>7 マリーニールージュ ランチクルーズ ご招待券
 提供:株式会社ポートサービス ◆利用期限:2020年5月31日(日)まで</p> <p>8 ロイヤルウイング ランチバイキングペアチケット
 提供:株式会社ロイヤルウイング ◆利用期限:2020年7月31日(金)まで</p> <p>9 横浜みなとみらい万葉倶楽部 ご招待券
 提供:横浜みなとみらい万葉倶楽部 ◆利用期限:2020年3月31日(火)まで</p> <p>10 RAKU SPA鶴見 入館券
 提供:株式会社極楽湯 ◆利用期限:2020年3月31日(火)まで</p> <p>11 野天湯元 湯快爽快くりひら 入館券
 提供:株式会社神奈中スポーツデザイン ◆利用期限:2020年8月31日(月)まで</p> <p>12 綱島源泉 湯けむりの庄 入館券
 提供:セントラル都市開発株式会社 ◆利用期限:2020年7月31日(金)まで</p> | <p>13 宮前平原泉 湯けむりの庄 入館券
 提供:セントラル都市開発株式会社 ◆利用期限:2020年7月31日(金)まで</p> <p>14 モダン湯治 おんりーゆー 日帰り入浴券
 提供:株式会社 おんりーゆー ◆利用期限:2020年12月31日(木)まで</p> <p>15 東京ドーム開催 テーブルウェア・フェスティバル2020～暮らしを彩る器展～(2020年2月2日(日)～10日(月))入場ご招待券
 提供:㈱東京ドーム ◆利用期限:2020年2月10日(月)まで</p> <p>16 よみうりランド ジュエルミネーション® 入園券
 提供:よみうりランド ◆利用期限:2020年5月6日(水・祝)まで ※ジュエルミネーション開催日のみ利用可</p> <p>17 東京サマーランド フリーパス
 提供:東京サマーランド ◆利用期限:2020年3月1日(日)～2020年11月30日(月)まで</p> <p>18 チネッタ 映画観賞券
 提供:株式会社チネッタ ◆利用期限:2020年4月30日(木)まで</p> <p>19 109シネマズ 平日有効ご招待券
 提供:株式会社東急レクリエーション ◆利用期限:2020年3月31日(火)まで</p> <p>20 たんばらスキーパーク 全日リフト1日券 特別ご招待券
 提供:株式会社東急リゾートサービス ◆利用期限:2020年5月6日(水・祝)まで</p> <p>21 木更津市 江川海岸潮干狩り ご招待券
 提供:江川漁業協同組合 ◆利用期限:2020年3月14日(土)～7月23日(木・祝)まで</p> <p>22 銀座コージーコーナー 川崎アゼリア店 お買物券1,000円
 提供:株式会社銀座コージーコーナー ◆利用期限:2020年2月29日(土)まで</p> <p>23 コメダ珈琲店 コメカカード1,000円(プリペイドカード)
 提供:株式会社コメダ ◆利用期限:最終チャージ(1月上旬)・利用より2年間</p> <p>24 ㈱横浜八景島 オリジナルカレンダー
 提供:横浜・八景島シーパラダイス</p> | <p>ペア 2組様</p> <p>ペア 2組様</p> <p>ペア 1組様</p> <p>ペア 2組様</p> <p>5名様</p> <p>ペア 3組様</p> <p>ペア 1組様</p> <p>ペア 1組様</p> <p>ペア 2組様</p> <p>ペア 5組様</p> <p>ペア 5組様</p> <p>ペア 1組様</p> <p>ペア 5組様</p> <p>ペア 5組様</p> <p>ペア 5組様</p> <p>ペア 2組様</p> <p>ペア 5組様</p> <p>ペア 2組様</p> <p>5名様</p> <p>10名様</p> <p>10名様</p> |
|---|--|---|



かわさきハッピーライフ・デニーズからの お年玉!

クーポン 持参



デニーズは旬の素材、こだわりの食材を活かした幅広いメニューと心地よいサービスで、皆さまの食卓がわりにご利用いただけるファミリーレストランです。

デニーズは今年45周年。かわさきハッピーライフも45周年を迎えました。今回、同じ45周年を迎えたデニーズよりかわさきハッピーライフの会員様に特別なお年玉プレゼントをいただきました!

飲食代合計900円につき**450円の補助券を1枚**使えます。
 飲食代合計1,800円でしたら**450円の補助券は2枚**使えます。
 さらに本ページ切り取りクーポンの**10%OFFの割引券も併用できます!!**

デニャズ



© 2019 Denny's - Seven & i Food Systems co.,Ltd.

利用期間

2020年1月1日(水) ~ 2020年2月29日(土)

- 対象** 会員本人と同居の配偶者・親・子
- 利用方法** 本ページ下部の食事利用補助券を切り取り、お会計の際に補助券をお渡しください。他の割引券等と併用が出来ない場合がございます。

補助券 対象店舗

- デニーズ川崎追分店
- デニーズ高津店
- デニーズ綱島東店
- デニーズ町田南口店
- デニーズ溝ノ口駅前店
- デニーズ川崎菅生店
- デニーズ鶴見一国店
- デニーズ大森中店
- デニーズ南加瀬店
- デニーズ百合ヶ丘店
- デニーズレミィ町田店
- デニーズ西船橋店
- デニーズ梶ヶ谷店
- デニーズ横浜樽町店
- デニーズ町田大蔵店

※対象店舗以外ではご利用できません。

45. Denny's × ハッピーライフ
 2020年お年玉企画

食事利用補助券 **450円**

利用期間 2020年1月1日(水)~2020年2月29日(土)

会員番号

※飲食代合計900円(税込)ごとに食事利用補助券1枚(450円)が利用できます。
 ※補助券は1回の会計につきお1人様最大2枚までご利用可能です。
 ※対象店舗以外ではご利用できません。
 ※お会計の際、店舗に補助券をお渡しください。
 ※他の割引券等と併用が出来ない場合がございます。

見本

【デニーズスタッフの方へ】
 本補助券を回収し会計時所定の割引額を引いてご精算ください。会員様へは会誌誌1人1冊(補助券は2枚)のみとなります。
 同じ会員番号が記載されている補助券は3枚以上はご利用できません。
 また未記入のものも精算できません。

川崎市勤労者福祉共済 ☎044-200-2277

45. Denny's × ハッピーライフ
 2020年お年玉企画

食事利用補助券 **450円**

利用期間 2020年1月1日(水)~2020年2月29日(土)

会員番号

※飲食代合計900円(税込)ごとに食事利用補助券1枚(450円)が利用できます。
 ※補助券は1回の会計につきお1人様最大2枚までご利用可能です。
 ※対象店舗以外ではご利用できません。
 ※お会計の際、店舗に補助券をお渡しください。
 ※他の割引券等と併用が出来ない場合がございます。

見本

【デニーズスタッフの方へ】
 本補助券を回収し会計時所定の割引額を引いてご精算ください。会員様へは会誌誌1人1冊(補助券は2枚)のみとなります。
 同じ会員番号が記載されている補助券は3枚以上はご利用できません。
 また未記入のものも精算できません。

川崎市勤労者福祉共済 ☎044-200-2277

45. Denny's × ハッピーライフ
 2020年お年玉企画

お食事代の合計金額(税込)から **10%OFF**

利用期間 2020年1月1日(水)~2020年2月29日(土)

会員番号

※飲食代合計900円(税込)ごとに食事利用補助券1枚(450円)が利用できます。
 ※補助券は1回の会計につきお1人様最大2枚までご利用可能です。
 ※対象店舗以外ではご利用できません。
 ※お会計の際、店舗に補助券をお渡しください。
 ※他の割引券等と併用が出来ない場合がございます。

見本

本券は1枚で1組6名までご利用いただけます。
 本券は店内でのご飲食のみご利用いただけます。
 換金・転売はできません。
 割り勘での使用はご遠慮ください。
 対象店舗以外ではご利用になれません。
 他の% OFF券等及び% OFFサービスとの併用はできません。

川崎市勤労者福祉共済 ☎044-200-2277



映画チケット特別販売!

45 事前購入 共済 申込

映画ファンの皆さま! 共済より映画チケットの特別販売のお知らせです!
有効期限間近のチケットを今年度最安値で販売します!(当企画は郵送で購入の利用方法に限りません。)

インターネットで
座席予約が便利です!
マークの映画館
で利用可能

TOHOシネマズ

109シネマズ&ムービル

TC TICKET

1 昭和セット

大人《2枚セット》

会員料金
通常2,600円⇒**2,000円**

販売枚数
**50枚
限定!**

有効期限 2020年2月29日(土)まで
全国のTOHOシネマズ各劇場でご利用いただけます。

【川崎市内劇場一例】
TOHOシネマズ川崎
住 川崎市川崎区駅前本町8番地
川崎ダイス7F
交 JR線「川崎駅」東口より徒歩約3分
京浜急行線「京急川崎駅」中央
口より徒歩約1分



109シネマズ&ムービル共通シネマチケット

2 平成セット

大人《2枚セット》

会員料金
通常2,600円⇒**2,000円**

販売枚数
**50枚
限定!**

3 令和セット

大人《5枚セット》

会員料金
通常6,500円⇒**4,500円**

販売枚数
**50枚
限定!**

有効期限 2020年2月29日(土)まで
全国の109シネマズ&ムービル各劇場でご利用いただけます。

【川崎市内劇場一例】
109シネマズ川崎
住 川崎市幸区堀川町72-1 ラゾーナ川崎プラザ5F
交 JR線「川崎駅」西口よりラゾーナ川崎プラザヘデッキで
直結 京浜急行線「京急川崎駅」より徒歩約4分



本チケットは、鑑賞日当日に現地映画館チケット窓口で当日入場券(座席指定券)と交換するチケットです。
また、インターネットからの座席予約も可能なチケットです。



インターネットから
座席予約ができます!

「TOHOシネマズ」「109シネマズ&ムービル」では、お手元のチケット情報から各社のホームページへアクセスすることで座席指定ができます。ぜひご利用ください。

利用方法
14ページ下欄の方法で共済へお申し込みください。
メニュー名には番号①～③とセット名を必ずご記入ください。
申込みは1人1セット限りです。
重複のお申し込みはできません。重複申込は無効となります。
※応募多数の場合は抽選になります。

発送
締切後3営業日程度で発送予定。※有効期限等は各映画チケットにより異なります。
【ご注意】
①本チケットには有効期限があります。各施設セットの有効期限をご確認ください。
②特別興行作品など、一部ご利用になれない作品があります。

申込締切日
1月13日
(月・祝)

住まいのことならペンタくんにおまかせください!!

外壁塗装 屋根塗装 防水工事
工事見積額 (税込) より更に **15%off**

外壁・屋根の傷みチェックと
早いメンテナンスをおすすめします!!
美しく元気で長持ちする家に!!



水廻り・外構・配管工事等
工事見積額 (税込) より更に **10%off**

リフォームで素敵な空間に!!



割引期間 **2月末**
令和2年のご契約分

見積り
点検無料

アフターメンテナンス
もバッチリ!!
20万棟以上の施工実績
だからまかせて安心!!

【お客様の声】家が生まれ変わり、改めて家を大切にする気持ちになりました。
見違えるほどキレイになり、ペンタくんにお預かって良かったです。色もキレイとご近所から好評です。

お問い合わせの際は「川崎市勤労者福祉共済の会員」とご連絡ください。
0120-616-132 株式会社ペンタくん 市場開発部 〒206-0014 東京都多摩市乞田1251サークルビル2階
TEL: 0120-616-132 FAX: 0426-81-1322
建設業許可 国土交通大臣許可(般・特-29) 第24816号 一級建築士事務所 東京都知事登録 第52952号
受付時間 9:00~18:00(月~土)
※受付時に必ず「キャンペーン希望」とお申し出ください。後日お申し出を頂いた場合は割引サービスの適用ができませんので、ご注意ください。この割引サービスは、他の割引サービスとあわせてご利用できませんので、ご了承ください。(2020.1)

Webページでもキャンペーン紹介中!! [URL] <http://www.pentakun.co.jp/campaign/happylife/> ネットから24時間受付OK! お問い合わせフォームからどうぞ!!

1
お知らせ

東京ディズニーリゾート・『コーポレートプログラム利用券』希望者募集

共済
申込

コーポレートプログラム利用券は、パスポートチケットの購入やディズニーホテル宿泊の際にご利用いただけます。年に一度だけの募集ですので、お見逃しなく、お申し込みください！



※写真はイメージです。

- 申込資格：2020年2月1日現在で会員の方です。
- 利用対象者：会員本人と同居の配偶者・親・子
- お届け日：コーポレートプログラム利用券は、3月20日頃に指定先にお届けする予定です。

申込締切日
1月26日
(日)

当利用券の有効期間 2020年4月1日(水)～2021年3月31日(水)

枚数 会員1人1セット(1,000円券×2枚) 合計2,000セット

お申し込み 2020年1月6日(月)からとなります。

※応募者多数の場合は、抽選となります。

※コーポレートプログラム利用券を対象者以外の方へ譲渡(転売、ネットオークション等を含む)することを禁止します。

利用方法 以下のいずれかの方法でお申し込みください。

1 事業所(会社)ごとにとまとめて申し込む

事業所一括申込書を共済ホームページからダウンロードし、必要事項をご記入のうえ、共済までFAXしてください。(専用申込書がダウンロードできない場合は、共済までご連絡ください。)

2 会員(個人)が個別に申し込む

14ページ下欄の方法で共済へお申し込みください。

東京ディズニーリゾート・コーポレートプログラム利用券は2019年4月よりリニューアルされました！

便利1 持ち運びに便利！

コンパクトサイズ(横約100mm×縦約50mm)になりました！

便利2 事前にパークチケットをGET！

「東京ディズニーリゾート・オンライン予約・購入サイト」で前売券を購入できます。
※2020年4月1日アクセス分より利用券をお使いいただけます。

便利3 自動券売機でも購入可能！

- ・東京ディズニーランド®に導入
- ・利用券もお使いいただけます。

※東京ディズニーシー®では引き続き、窓口での対応になります。



(表面)

中面を開くと
オンライン購入時に必要な
情報が！！



二次元コード
自動券売機利用時に
必要となるコードです。

個券番号
オンライン用コード
オンライン購入時に
必要となるコードです。



(中面/見開き)

*詳しくは、2020年以降の東京ディズニーリゾート・コーポレートプログラム利用者専用サイトをご覧ください。

2
お知らせ

東京ディズニーリゾート・『コーポレートプログラム

『サンクス・フェスティバル』パスポートのお知らせ

土・日・祝日も
利用できます

利用期間 2020年1月6日(月)～3月19日(木) 全日

※入園制限中パークではご利用いただけません。

- 利用対象者：会員本人と同居の配偶者・親・子
- 購入方法：以下の購入方法にて専用URLよりオンラインで直接ご購入ください。購入条件等は、「サンクス・フェスティバル」詳細ページに記載の詳細情報をご確認ください。

お得意な利用一例	一般料金	サンクス・フェスティバル 特別料金	サンクス・フェスティバル + コーポレートプログラム 利用券(併用)
大人(18歳以上)	7,500円	6,900円	5,900円
中人(中学・高校生 12～17歳)	6,500円	5,900円	4,900円
小人(幼児・小学生 4～11歳)	4,900円	4,300円	3,300円

*2020年3月31日期限の「コーポレートプログラム利用券」をお持ちの方は合わせてご利用いただけます。2020年4月1日から2021年3月31日期限の「コーポレートプログラム利用券」は併用できません。ご注意ください。

重要！「サンクス・フェスティバル」パスポートの購入方法が変わりました！

いつでもどこでもご購入が可能な東京ディズニーリゾート・オンライン予約・購入サイトからの販売のみとなりました。

パスポートの購入手順

1 「東京ディズニーリゾート・コーポレートプログラム」利用者専用サイト(URL: dcp.go2tdr.com)へアクセス



2 「サンクス・フェスティバル」詳細画面より、「パスポートのご購入はこちら」のボタンをクリック
※ご購入には事前に利用者個人のユーザー登録が必要となります。

3 「東京ディズニーリゾート・オンライン予約・購入サイト」の専用トップ画面にリンクするので、下記の条件を入力

契約団体番号 (※川崎市勤労者福祉共済の専用番号となります)
プランパスワード

購入に際しての留意点

- 本パスポートは「東京ディズニーリゾート・オンライン予約・購入サイト」以外での販売はございません。
- 従来の購入申込書はございません。(窓口にお越しいただいてもご購入いただく事はできません)
- 当サイト利用には、別途、ご利用者個人によるユーザー登録が必要となります。
- お支払方法はクレジットカード決済のみとなります。コーポレートプログラム利用券をご使用の場合は、利用券の見開き中面に記載の「個券番号(数字14桁)」と「オンライン用コード(英数字8桁)」をご入力ください。
- 1回のアクセスで、10枚までのご購入が可能です。
- 本パスポートの受け取り方法は、次の方法からお選びいただけます。

- 〈A〉スマートフォン利用時 スマートフォンでそのまま入園、または自宅への配送(別途、送料が発生します)のいずれかを選択
- 〈B〉パソコン利用時 自宅でプリントアウト、または自宅への配送(別途、送料が発生します)のいずれかを選択

- 購入確定後、本パスポートから、他のパスポートへの変更(他のパスポートから本パスポートへの変更も含む)はできませんのでご注意ください。
- 本パスポートの有効利用期間は、2020年1月6日(月)～3月19日(木)までとなります。(有効期限を過ぎたパスポートは無効となり、入園にご利用いただく事ができなくなりますので、必ず、実施期間中にご利用いただきますよう、お願いいたします。)
- 本特典は、コーポレートプログラムの契約団体限定の内容です。オンラインサイトのアクセスに必要な「契約団体番号」と「プランパスワード」情報、およびパスポートについて、当プログラム対象者以外の第三者に対して、有償無償を問わず譲渡(インターネットオークションへの出品行為含む)は出来ません。万一、当社が転売行為等を確認した場合、特典の実施を中止させていただく場合もございます。

カップヌードルミュージアム 横浜で「ハート形チキンラーメン」の手作り体験をしよう！

45 共済申込

人気の「チキンラーメンファクトリー」では、期間限定でバレンタインデーにちなみ「ハート形チキンラーメン」の手作り体験を実施します。この「ハート形チキンラーメン」にあわせてかわいいラッピングも用意しました！

日時 2月8日(土) 10:30集合～12:30(終了予定)
対象 会員と同居の配偶者・親・子(小学生以上)
募集人数 22名11組(参加者は必ず2名1組でお申し込みください。1名での参加はできません。)
 ※応募多数の場合は抽選となります。(最少催行人数 16名)
集合場所 カップヌードルミュージアム 横浜 1階エントランスホール
 住 横浜市中央区新港2-3-4
 交 みなとみらい線「みなとみらい駅」より徒歩約8分、JR・市営地下鉄線「桜木町駅」より徒歩約12分
利用方法 14ページ下欄の方法で備考欄に参加者全員の氏名、年齢をご記入のうえ、お申し込みください。

会員特典	
入館料+体験料(1人)	
	会員料金
大人(大学生以上)	1,000円⇒ 450円
中・高校生	500円⇒ 200円
小学生	300円⇒ 無料

【ご注意】
 ※当体験は小学生以上が対象です。未就学児は体験できません。
 ※会員特典の料金は、入館料と体験料込みの料金です。
 ※集合時間に間に合わない場合、体験に参加できません。
 ※当体験は1回の催行につき、(2名1組のペア)で体験いただく内容です。
 ※小学4・5・6年生2名ペアでの体験可、小学1・2・3年生の方は、必ず中学生以上の方とペアでの参加となります。
 ※付き添いの方は、個人で入館料をお支払いください。
 ※チキンラーメン手作り体験をされない方は、体験スペースへの入場はできません。(未就学児入場不可)
 ※手作り体験終了後は、館内見学をお楽しみいただけます。



申込締切日
1月26日(日)

川崎競馬場 特別観覧席 無料ご招待!

快適な「特別観覧席」で、競馬を楽しみませんか? 共済申込



住 川崎市川崎区富士見1-5-1 ☎044-233-6703
 交 京急大師線「港町駅」徒歩約3分、JR「川崎駅」より無料送迎バスあり

新春イベントのお知らせ《昼開催》

1月2日(木)～3日(金)	ばん馬とのふれあい、ばん馬馬車
1月3日(金)	流籠馬騎射式、稲村亜美さん・松平健さん来場&トークショー
1月4日(土)	スター☆トゥインクルプリキュアショー

利用方法 14ページ下欄の方法で共済へお申し込みください。共済よりお送りする引換券を2号スタンド1階「特別観覧席発売所」に提出してください。

招待席：特別観覧席B

招待日と席数	席数
3月2日(月)	
3月3日(火)	40席
3月4日(水)	
3月5日(木)	20席
3月6日(金)	40席

・会員一人につき6席まで
 ・応募者多数の場合は抽選になります。
 ソフトドリンク無料サービス



申込締切日
1月26日(日)

川崎のパン屋さん特集!!

地元で評判のパン屋さん、足を運んでみてはいかがでしょう?

利用期間 [パン工房プチハウス] [ケルン] 2020年1月6日(月)～2月29日(土)
 [アルテの食パン] 2020年1月4日(土)～2月29日(土)
利用方法 下記のパン補助券(食事利用補助券)を切り取り、会員番号を記載しお会計の際、ご購入代金600円(税込)で1枚(300円)ご利用いただけます。

パン補助券 300円

(食事利用補助券)

利用期間 [パン工房プチハウス] [ケルン] 2020年1月6日(月)～2月29日(土)
 [アルテの食パン] 2020年1月4日(土)～2月29日(土)

会員番号

※会員番号未記入のものは使用できません。

※ご購入代金合計600円(税込)で本券1枚利用できます。
 ※本券記載店舗以外ではご利用できません。
 ※他のサービス券、クーポン券、優待券との併用はできません。
 ※本券1枚につき、1名様1回限り有効です。
 ※お会計の際、店舗に本券をお渡しください。

2020 共済 川崎

川崎市労働者福祉共済 ☎044-200-2277

パン工房プチハウス

登戸駅から向ヶ丘遊園駅からも歩いて行けるパン屋さんです。
 特に天然酵母を使った食パンは絶品!!
 季節に合わせて色々なパンが楽しめます。
 保存料無添加のパンはお子様にもお薦めです。

共済担当者お薦めパンメニュー

食パン各種 (1斤) 290円から

ホテルカレーパン 160円+税
 ミルクフランス 180円+税
 シナモンスティック 120円+税

ケルン

新百合ヶ丘で長く親しまれているパン屋さんです。
 古代小麦・オーガニック小麦であると保証されているアインコーン使用のパンも人気です。
 パンのプライスに原材料の表記をされており安心して美味しいパンを買うことができます。

共済担当者お薦めパンメニュー

アインコーンブレッド 100% 450円+税
 アインコーンブレッド 30% 450円+税
 ライ麦パン 100% 1/2本 340円+税

アルテの食パン

アルテの食パンは川崎市のふるさと納税の返礼品になっているのをご存知でしょうか。自家製米麹種食パンをはじめ、曜日限定食パンや季節に合わせた食パンが揃っています。
 「体にも心にも安心の美味しさ」をお届けするパン屋さんです。

共済担当者お薦めパンメニュー

米麹もちこ(角食)・塩麹さくお(山食) 2斤 890円(税込)
 1.5斤 680円(税込)
 ハーフカットサイズもあります

住 川崎市多摩区登戸1841 ☎044-935-5551 営 9:00～19:00 定 日曜日、祝祭日(年末年始:12月31日(火)～1月5日(日))

住 川崎市麻生区万福寺1-16-4 ☎044-951-0533 営 9:00～19:00 定 日曜日、祝祭日(営業の場合もあるので要確認、年始:1月1日(水)～1月5日(日))

住 川崎市麻生区上麻生7-23-6 マルヤハイツ103 ☎044-980-1828 営 11:00～19:00(売切次第閉店) 定 火曜・水曜(年末年始:12月30日(月)～1月3日(金))

旅とグルメが
1つになった
おトクなきっぷ!

旅グルメ きっぷ

共済
申込

事前購入

申込締切日
1月26日
(日)

会員特典

区分	一般料金	会員料金
大人 (中学生以上)	3,000円⇒	2,500円
子ども (小学生まで)	2,000円⇒	1,500円

利用
期間

2020年3月31日(火)まで

※利用日の指定はありません。

枚数 100セット(会員一人につき大人・子ども合計最大4セットまで)

※応募多数の場合は抽選となります。

利用方法 14ページ下欄の方法で共済へお申し込みください。

発送 2月上旬以降になります。

1日乗車券2枚と
お食事券1枚の
3枚セット



「横浜中華街旅グルメきっぷ」とは?

※詳細は [横浜中華街グルメきっぷ](#) [検索](#)



東急線(東横線、目黒線、田園都市線、大井町線、池上線、東急多摩川線、世田谷線、こどもの国線)
1日乗車券



1日乗車券
2枚

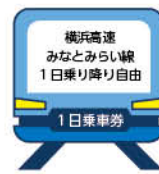

横浜高速鉄道みなとみらい線(横浜駅一元町・中華街駅間)
1日乗車券



*料理写真はイメージです。

お食事券対象店舗(施設) 下記対象12店舗(施設)よりお選びください。

横浜中華街とみなとみらい対象店舗(施設)とメニュー

各店舗に「旅グルメきっぷ お食事」用のスペシャルメニューをご用意しております。きっぷといっしょに「旅のしおり トリップガイド&スペシャルメニュー(冊子)」をお渡ししますので、対象店舗のスペシャルメニューからお選びください。

【ご注意】※お食事券対象店舗(施設)は休業日のある場合があります。また、営業時間が変更になっている場合がございますので、ご利用の際には、必ず店舗(施設)へご連絡の上、ご来店ください。※他の特典、割引券の併用はできません。※食事内容は仕入などの都合により、予告なく変更となる場合があります。※各店舗とも、子ども(12歳未満)は子ども用メニューになります。詳細は「横浜中華街旅グルメきっぷ」ホームページをご覧ください。

中華街エリア

1 廣東飯店



メニュー
・前菜4種盛り合わせ
・コンスープ
・北京ダックと蟹と海老入り巻揚げ
・自家製点心3種盛り合わせ
・豚バラ肉やわらか煮2枚入り丼
・杏仁豆腐、中華菓子2種盛り合わせ

2 さんわろう 三和楼



メニュー
・「横浜中華街 旅グルメきっぷ」特製フカヒレ姿煮込み
・点心 小籠包
・デザート(杏仁豆腐、マンゴープリンから選べます。)

3 しもんじょうろ 獅門酒樓



メニュー
・前菜3種 チャーシュー、蒸し鶏、干し豆腐の和えもの
・カニ入りフカヒレスープ
・イカと野菜の薄塩炒め
・海老スティック香きさと大根餅の盛り合わせ
・海老のチリソース(花巻蒸し汁付き)
・海鮮焼きそば
・杏仁豆腐
・ウーロン茶

4 じょうけいはんてん ほんかん 重慶飯店 本館



メニュー
・3種前菜の盛り合わせ
・海老のチリソース
・本日のスープ
・鶏肉の唐揚げと春巻き
・マーボー豆腐
・五目入りチャーハン
・本日のデザート

5 しょうふくもん ほんてん 招福門 本店



メニュー
・飲茶食べ放題【時間無制限】
・50種類の香港飲茶が食べ放題(全50品)

6 じょうげんろう よこはまほんてん 状元楼 横浜本店



メニュー
・前菜の盛り合わせ(チャーシュー、豆腐干絲(がんすう)、筍とさやいんげんの辛味和え)
・4種飲茶盛り合わせ(上海小籠包、紫米焼売、翡翠蒸し餃子、肉焼売)
・フカヒレと蟹肉入りつゆそば(ハーフサイズ)
・自家製漬物
・杏仁豆腐

7 ちゅうかがい けいこう 中華街 桂宮



メニュー
・オイスター風味の貝沢山 館掛けチャーハン
・ワンタンスープ
・ザサイ
・点心盛り合わせ(魚の卵入り焼売、イカ焼売、フカヒレ餃子、小籠包2個)
・杏仁豆腐
・ワンドリンク付き(アルコールもOK)

8 ばいらんきんかく 梅蘭金閣



メニュー
・梅蘭焼きそば(小)
・フカヒレの姿煮込み入りスープ
・大海老のチリソース炒め
・クラゲとチャーシューの2種盛り合わせ
・デザート(杏仁豆腐、マンゴープリンどちらか選べます。)*フカヒレの姿煮込み入りスープは仕入れ状況によって変更になる可能性があります。

みなとみらいエリア

9 よこはま 横浜ベイホテル東急



メニュー
・グラスシャンパンまたはノンアルコールドリンク1杯
・選べるおつまみ1個付き

10 ロイヤルウイング



メニュー
・ティークルーズ【14:45~16:15】
・スイーツセット(スイーツ3種 ソフトドリンク飲み放題)

11 よこはま 横浜みなとみらい 万葉倶楽部



メニュー
・セット入館料(タオル・浴衣レンタル付き)
※別途入湯税(100円・大人のみ)を頂戴いたします。

12 マリーンルージュ



メニュー
下記2プランから1プランを選択。
【プラン①】14:30発▶60分コース
マリーンルージュ ケーキセット
プラン+シーバス片道登山下公園
〜横浜駅東口区間 1回利用可
【プラン②】16:00発▶90分コース
19:00発▶120分コース
マリーンルージュ クルーズバー
ガーデン※毎日16時発(90分コース)
or19時発(120分コース)利用可。ドリンク1杯とおつまみ付。
※買切満席等で利用できない場合がございます。事前予約状況の事前確認をおすすめ致します。

お食事券の
ご利用について



お食事券対象店舗(施設)の中から1店舗(施設)をお選びください。



混雑の際は、お並びいただく場合がございます。お食事券に優先権はありません。



1枚のお食事券を、複数名でご利用はできません。お持ちでない方は別途料理をご注文ください。

みんなのていこう!
(お食事券は会員一人あたり4セットまで)



大人数の場合は、事前に店舗にご確認ください。

限定開催

恋活 PARTY

一人参加OK

友達作りもOK!

他団体
と合同

当日の流れ

着席回転式の自己紹介タイム
立食タイムでのフリートーク
※アルコール・ソフトドリンク飲み放題!

グループ対抗ゲーム
リクエストカード記入
カップル発表

開催日時 2020年2月15日(土)
12:00~15:00(受付開始 11:30)

【開催場所】
横浜ティキティキ
住 横浜市神奈川区鶴屋町2-17-1
相鉄岩崎学園ビル地下1階
交 JR「横浜駅」西口・
東急東横線「横浜駅」西口・
相鉄線「横浜駅」より徒歩約3分

【参加費】
4,500円/
1名(男女共通)

【参加条件】40代・50代
独身の方
【定員】男女3名ずつ
合計6名(規模80名)

45

申込締切日
1月13日
(月・祝)

お申し込み 14ページ下欄の方法でお申し込みください。※応募者多数の場合は抽選となります。



横浜ティキティキ

＜注意事項＞

- お申し込みいただいた場合、原則キャンセルはできません。
- 事前申し込みをしない方の当日参加はできません。
- ドレスコードはありません。清潔感のある服装でご参加ください。

JAL工場見学～SKY MUSEUM～

日時 2020年2月16日(日) 11:30～13:10

【場所】東京都大田区羽田空港3-5-1 JALメンテナンスセンター1

【集合場所】東京モノレール「新整備場駅」
交 東京モノレール「新整備場駅」から徒歩約2分
※近隣に駐車場はありません。公共交通機関をご利用ください。

【募集人数】15名 ※応募者多数の場合は抽選となります。 ※共済の貸切ではありません。

【当日の予定】航空教室(約30分)＝展示エリア(約30分)＝格納庫見学(約40分)

【対象】会員と同居の配偶者・親・子(小学生以上)小学生は成人の同行が必要です。小学1、2年生のお子様については、5名につき1名の成人の同行が必要です。

※小学生未満は入場不可となります。安全上の理由により、保護者同伴でも入場できません。
※参加者名簿(当選者のみ)は事前に日本航空株式会社へ提出いたします。あらかじめご了承ください。
※個人情報(目的以外)で使用することはありません。

参加費
無料



格納庫フロアでは整備中の航空機を間近に見学することができます。また、制服体験エリアがあり、JALスタッフの制服を着て記念撮影ができたりと、大人から子どもまで楽しめる内容です。

申込締切日
1月26日
(日)

利用方法 14ページ下欄の方法でお申し込みください。1.参加者全員の氏名、フリガナ2.年齢(見学日現在)3.性別をご記入ください。

スターバックス ★ コーヒー ★ セミナー

フードペアリング編

共済
申込

県内の他勤労者共済
団体と合同開催

スターバックスの「コーヒーマスター」から直接学べる！
さまざまなコーヒーを飲み比べて、香り、酸味、コクを体験いただけます。また、コーヒーの風味に合わせた「フード」を当日お召し上がりいただき、フードとコーヒーのペアリングをお楽しみください。



日時 2月22日(土) 14:30～16:30(受付時間 14:00～)

【対象】会員と同居の配偶者・親・子

【募集人数】5名(全体40名) ※申込多数の場合は抽選になります。

【開催場所】横浜市技能文化会館 8階

住 横浜市中区万代町2-4-7
交 横浜市中区地下鉄ブルーライン「伊勢佐木長者町駅」より徒歩約3分
JR根岸線「関内駅」北口より徒歩約5分

利用方法 14ページ下欄の方法でお申し込みください。



申込締切日
1月26日
(日)

会員特典

参加費

2,500円
(材料費等含む)



東京ジョイポリス パスポートチケット

共済
申込

事前購入

東京・お台場にある国内最大級の屋内型テーマパークです。
スノーボードの回転技を体験！不動の人気No.1絶叫マシン「ハーフパイプトーキョー」や世界初！！音ゲー(リズムゲーム)とコースターが融合した「撃音ライブコースター」など人気のアトラクションが充実しています。また、人気キャラクター・アーティストとのコラボイベントや、大人から子供まで楽しめるゲームが充実しています。また屋内のため、雨でも快適にお楽しみいただけます。

利用期間 2020年3月1日(日)～8月31日(月)

利用方法 14ページ下欄の方法でお申し込みください。(会員一人につき6枚まで)

住 東京都港区台場1-6-1 DECKS Tokyo Beach3F～5F ☎03-5500-1801 営 10:00～22:00最終入場21:15 休 不定休※ホームページをご覧ください。
交 ゆりかもめ「お台場海浜公園駅」から徒歩約2分 りんかい線「東京テレポート駅」から徒歩約5分

会員特典
パスポートチケット
(入場+アトラクション)
1日乗り放題
一般料金 会員料金
4,500円 ⇒ 3,200円

限定
100枚

申込締切日
1月26日
(日)

スキー場リフト券「会員証呈示割引」のお知らせ

石打丸山スキー場 リフト券 「1日券・2日券」



会員証呈示による割引

割引適用期間 2019年12月21日(土)～
2020年3月22日(日)まで

※ジュニアは小学生以下、シニアは60歳以上
※未就学児は、大人1名につき1名無料
(同乗)2名以上はジュニア料金

住 新潟県南魚沼市石打1655 ☎025-783-2222
交 関越道「塩沢石打I.C」より約5分

券種		一般料金	会員証呈示料金
1日券	大人	5,100円	4,400円
	ジュニア	3,400円	2,900円
	シニア	4,400円	3,900円
2日券	大人	9,000円	8,300円
	ジュニア	5,900円	5,400円
	シニア	7,600円	7,100円

湯沢高原スキー場 ロープウェイ付 リフト1日券



会員証呈示による割引

割引適用期間 2019年12月21日(土)～
2020年3月29日(日)まで

※子どもは小学生、シニアは55歳以上となります。
未就学児はキッズ券:1,500円となります。

住 新潟県南魚沼郡湯沢町大字湯沢490 ☎025-784-3326
交 関越道「湯沢I.C」より約5分

券種		一般料金	会員証呈示料金
ロープウェイ付 リフト1日券	大人	4,400円	3,900円
	子ども	3,000円	2,500円
	シニア	3,900円	3,400円

富士急ハイランド 感謝デー

フリーパスが
とってもオトク!

クーポン持参

※ご利用は下記クーポンを切り取り、受付窓口へご提出ください。
※1枚で5名様まで利用できます。(コピー可)
※「絶凶・戦慄迷宮」は別途料金がかかります。
※1月25日(土)、1月26日(日)、2月29日(土)は当日現金のみ有効。
※1月6日(月)～2月29日(土)は施設利用補助券併用不可
※大人:18歳以上、幼児:1歳以上、シニア:65歳以上
※駐車料:1,500円
WEB: <http://www.fujiq.jp/>
住 山梨県富士吉田市新西原5-3-1 ☎0555-23-2111
休 お問合せください。

期間限定感謝デー実施! 1月6日(月)～2月29日(土)

1月25日(土)、1月26日(日)、2月29日(土)の3日間は更にオトクな特別感謝デー!!

1/6～2/29 クーポン 通常料金よりフリーパス(大人)が1,000円オトクです!
2020年1月6日(月)～2月29日(土)開催

富士急ハイランド 登録団体名 川崎市勤労者福祉共済

2020/1/6(月)～2/29(土)	大人	高校生	小学生	幼児・シニア・障がい者
フリーパス (乗り放題+スケート滑走料) ※貸靴料別途1,000円	通常料金 6,200円 ⇒ 5,200円	通常料金 5,700円 ⇒ 4,800円	通常料金 4,500円 ⇒ 3,800円	通常料金 2,100円 ⇒ 1,900円

人数: 大人 _____名 中高生 _____名 小学生 _____名 幼・シ・障 _____名

1/25、26、2/29限定 クーポン 通常料金よりフリーパス(大人)が1,900円オトクです!
2020年1月25日(土)・26日(日)・2月29日(土)の3日間はさらにオトク

富士急ハイランド 登録団体名 川崎市勤労者福祉共済

2020/1/25(土)、1/26(日)、2/29(土)	大人	高校生	小学生	幼児・シニア・障がい者
フリーパス アトラクション乗り放題 + スケート滑走料 ※貸靴料別途1,000円	通常料金 6,200円 ⇒ 4,300円	通常料金 5,700円 ⇒ 3,800円	通常料金 4,500円 ⇒ 2,800円	通常料金 2,100円 ⇒ 1,900円
乗り物3回券 (アトラクション3回付)	通常販売なし ⇒ 3,400円	通常販売なし ⇒ 2,100円	通常販売なし ⇒ 1,400円	通常販売なし ⇒ 1,400円

人数: フリーパス 大人 _____名 中高生 _____名 小学生 _____名 幼・シ・障 _____名
乗り物3回券 大人・中高生 _____名 小学生 _____名 幼・シ・障 _____名

※1/5、1/6、2/29については、第二入園口特設受付にて受付。時間9:30～13:00

先着100枚限定 共済申込 事前購入

KOSÉ 新横浜スケートセンター

利用方法
【申込期間】
2020年1月6日(月)～26日(日)
※申込期間開始前のお申込みは無効になります。
14ページ下欄の方法で共済へお申し込みください。
住 横浜市港北区新横浜2-11 ☎045-474-1112
営 <平日> 14:30～17:30
<土・日・祝日> 10:00～17:00
※営業時間および休業日が変更になる場合がございますので、公式サイトをご確認の上、ご利用ください。
交 新幹線・JR横浜線・市営地下鉄「新横浜駅」より徒歩約5分

会員特典

滑走券(おとな・子ども共通)

一般料金	会員料金
おとな 1,250円	⇒ 460円
子ども(中学生まで) 750円	

※貸靴料金別途
おとな650円、子ども450円

利用期限
2020年3月31日(火)まで

枚数
先着100枚
(会員一人につき4枚まで)

※申込締切日前でも予定枚数を達した場合は受付を終了いたします。ご了承ください。
※チケットの発送は2月上旬頃からになります。

**最終
申込締切日
1月26日
(日)**

横浜銀行 クーポン持参

アイスアリーナ

利用期限
2020年3月31日(火)まで

利用方法
右記のクーポンを窓口にて提出してください。

住 横浜市神奈川区広台太田町1-1
☎045-411-8008
営 10:00～18:30 年中無休
※施設点検のため、休館する場合があります。
交 JR「東神奈川駅」、東急東横線「反町駅」から徒歩約5分、京浜急行「仲木戸駅」から徒歩約10分

会員特典

滑走料

一般料金	会員料金
おとな 1,350円	⇒ 1,150円
中学生以下 850円	⇒ 650円

※貸靴料金別途 550円

クーポン持参

ベネフィット・ステーションクーポン

Benefit Station
メンバー No.702374

横浜銀行アイスアリーナ
045-411-8008

会員特典

滑走料 おとな 1,350円 ⇒ **1,150円**
中学生以下 850円 ⇒ **650円**

有効期限: 2020年3月31日(火)まで
※クーポン1枚につき1名様、5名様まで適用となります。
※提携クーポン・スマートフォンでのクーポン画面呈示は特典対象外とさせていただきます。
※施設1階フロントにてクーポンを切り取り、ご提出いただき、差額をお支払いください。

会員記入欄 (必ず記入ください) ご利用の年 月 日

会員ID **10852000000001**

会員氏名 **川崎市勤労者福祉共済会員**

※こちらに記入のない場合は、お申し込み時にご入力ください。
※本クーポンの取扱いについてご不明な点は下記までお問い合わせください。
※提携クーポンは利用不可の場合がございます。

発行元: 株式会社ベネフィット・ワン
TEL: 0800-9192919 (フリーコール) 03-6892-8210

日帰り

バスツアー



【埼玉】

秩父路 三大氷柱めぐり

冬の風物詩・秩父三大氷柱を見に行きます！ 厳しい寒さと大自然が創り出す氷の芸術。奥秩父ならではの氷の芸術を堪能いただけます。今回のバスツアーでは「平日出発日」を設けました。ぜひご参加ください。

当ツアーには昼食*が含まれます。

*せいろ蒸しご飯膳(季節の小鉢、季節の熱血、季節のせいろ蒸しご飯)

■旅行先: 埼玉 ■添乗員・バスガイド: 同行します

■食事: あり ■バス会社: 富士急グループ ...バス移動 ...昼食

出発日時	共通コース	帰着日時(予定)
[2月6日(木)] 満の口<7:45>	登戸<8:10> - 粕江<8:20> - 調布<8:40> 調布IC - 狭山日高IC - あしがくぼ水柱(観賞) 茶房レストラン春夏秋冬(11:15) - 尾ノ内百景水柱(観賞) - 三十槌の水柱(観賞)	[2月6日(木)] 満の口<18:50着>
[2月8日(土)] 新百合ヶ丘<7:45>	狭山日高IC - 調布IC - 調布<18:00> - 粕江<18:20>着 - 登戸<18:30着>	[2月8日(土)] 新百合ヶ丘<18:50着>

募集開始 1月8日(水)12:00~(先着順)
定員になり次第、締め切らせていただきます。

問合せ申込先 ☎ 044-911-4715
株スペースプラン団体営業センター [平日9:30~18:30]
受付担当者: 川幡政典(カワハタ) [土・日・祝休業]

*休業日と営業時間外の取消・変更のお申し出には対応ができませんので、翌営業日の受付となります。



尾之内百景水柱(イメージ)



三十槌の水柱(イメージ)



あしがくぼ水柱(イメージ)

出発日 2020年2月6日(木)、2月8日(土) **のいずれかをお選びください。**

募集定員 47名(最少催行人数30名)
対象 会員と同居の配偶者・親・子(ご家族のみの参加可)
なお、同行者(会員以外)もご一緒にお申し込みいただけます。

旅行代金			
大人・子ども共通	一般料金	同行者料金	会員料金
*同行者も一緒にお申し込みいただけます。同行者のみのご参加はできません。	9,480円	8,480円	7,000円

詳しい旅行条件を記載した書面をお送りします。

JTB 旅行企画・実施: 観光庁長官登録旅行業第1672号 日本旅行業協会正会員 旅行業公正取引協議会会員
〒214-0014 川崎市多摩区登戸2055
TEL 044-911-4715 FAX 044-935-1771
JTB総合提携店 株式会社スペース・プラン 旅行事業部 団体営業センター
総合旅行業務取扱管理者 貞方 伸二郎

川崎市信用保証協会

Credit Guarantee Corporation of Kawasaki-Shi

事業資金の借入をお考えの中小企業・小規模事業者の皆様へ
川崎市信用保証協会は、事業資金の借入を公的保証でサポートします。

- スムーズな事業資金調達
- 専門家派遣等の経営支援
- 川崎市中小企業融資制度



エアコンクリーニング

*実際には養生して作業を行います。 広告

家庭用壁掛けタイプエアコンクリーニング
(幅120cm未満対象) *料金は全て税込

1台 14,300円 2台 23,100円

フィルター自動お掃除機能付エアコンクリーニング
(サイドファン等の付加機能・幅120cm未満)

1台 25,300円 2台 45,100円

オプション: カビ・細菌を抑制するエアコン抗菌シート
1台 2,310円 → 1台 半額 1,155円!!! *クリーニング料金はプラスとなります。

エアコンのカビやホコリ、お手入れはできていますか。おそうじ機能付エアコンは、各メーカー新機種の種類でプロによる分解の技術を習得していません。最近、不慣れた業者に依頼して不具合が生じる例が増えています。当店では、川崎市内全域他、近隣エリアも対応しておりますので、まずはお気軽にお問合せください。

DUSKIN. ダスキン百合ヶ丘 麻生区五カ田2-9-3 0120-745-071
www.duskin-pro.com

水銀灯代替の本命

電気代が1/3以下
自然な光で目に優しい

無電極ランプ

オフィスLED照明もお任せください!

封入封かんラベル作成 一切お任せください!

川崎市内のメール便は断然お得です!

川崎市内のメール便はニッケン石橋



市内の施設でも使用されています。



東扇島物流センター様



川崎マリエン様

株式会社 ジェントルライティング
TEL 044-811-3171 川崎市多摩区堰1-15-30

メール便・ポストिंग・封入封緘作業、何でもお任せください。

お電話いただければ、ご希望日時に集荷へ伺います。



株式会社 ニッケン石橋
TEL 044-829-5614 川崎市多摩区堰1-15-30



ポケカル おすすめツアー!

利用方法 「ポケカル」までお電話にて直接、商品番号をお伝えのうえ、補助券持参
お申し込みください。当日は補助券をガイドにお渡しください。

申込先 ▶ **ポケカル予約センター ☎03-5652-7020(9:00~18:00)**

株式会社ポケットカルチャー 〒103-0016 東京都中央区日本橋小網町16-1 タナベビル2F
総合旅行業務取扱管理者 堀内将人 東京都知事登録旅行業第2-7696号 一般社団法人 日本旅行業協会 正会員

お目当てのツアーに参加してはいかがですか?新しい発見があるかもしれませんよ!
参加お申し込みお待ちしております。(ポケカルへ直接お申し込みください。)

1 《人気!社会科見学ツアー》国会議事堂・衆議院見学と人気ホテルバイキング

商品番号 2786-3781

衆議院見学と人気のホテルバイキングをお楽しみいただけます。

国会議事堂は70余年の歴史ある建造物としても一見の価値ありです!

国会議事堂前駅地上1番出口にて集合・受付(10:40集合)…国会議事堂・衆議院本館内部見学…憲政記念館(自由見学)、徒歩にて、散策(約20分)…赤坂エクセルホテル東急にてランチバイキング(13:30~15:00 90分間)…自由解散(15:00頃)

- 日程 ①1月29日(水) ②2月12日(水)
③3月24日(火)《平日料金》
④3月7日(土)《土・日・祝料金》



開催時間: 10:40~15:00頃

集合場所: 「国会議事堂前駅」地上1番出口 集合・受付

定員: 30名(最少催行人数: 10名)

※3月7日(土)は集合時間が11:10となります。

※国会議事堂見学に際し、見学者全員の(氏名)(年齢)(性別)(電話番号(緊急連絡先))の情報を提出する必要があります。

商品番号: 2786-3781

有効期間 3月7日(土)

コピー不可

《人気!社会科見学ツアー》

国会議事堂・衆議院見学と人気ホテルバイキング

補助券

2020

がわさき
ハッピーライ

利用日 2020年 月 日 利用人数 名

会員番号

川崎市勤労者福祉共済
☎044-200-2277

区分	一般料金	会員料金	※利用日を記入ください。
①②③ 大人(平日)	6,270円	5,400円	※会員番号が未記入の場合は使用できません。
①②③ 子ども(平日)	5,770円	5,400円	
④ 大人(土・日・祝)	7,150円	6,700円	
④ 子ども(土・日・祝)	6,650円	6,300円	※本券1枚で合計2名様まで利用可能。



名門クラシックホテル伝統の味に舌鼓!

2 迎賓館本館内部ガイド付見学&東京ステーションホテル館内ガイドツアーと和牛ビーフシチューランチ

商品番号 2786-12415

迎賓館赤坂離宮本館内部をガイドがご案内!日本の明治建築の到達点ともいえる、世界に誇れる宮殿建築、その本館内部をご覧ください。1915年にオープンした歴史ある「東京ステーションホテル」。普段は宿泊者しかご利用いただけないレストラン「アトリウム」にて、100年愛されている伝統の味、和牛のビーフシチュー特別コースをご堪能いただけます。食事グレードUPは魚料理も付くフルコースです。東京駅丸の内南口にて集合・受付(12:00 集合)…ステーションホテル館内ツアー&「アトリウム」にてご昼食<クランチ>移動(相乗りとなりますのでご了承ください)>…迎賓館赤坂離宮本館内部ガイド付き見学(約90分)…迎賓館にて解散(最寄駅:四ツ谷駅)(16:30頃)

- 日程 1月11日(土)、12日(日)、
2月9日(日)、21日(金)、24日(月・振)

※イメージ

開催時間: 12:00~16:30頃

集合場所: 「東京駅」丸の内南口 集合・受付

定員: 40名(最少催行人数: 15名)

※迎賓館の敷地内は石畳、砂利敷きとなっておりますので、歩きやすい服装、靴にてご参加ください。



商品番号: 2786-12415

有効期間 2月24日(月・振)

コピー不可

名門クラシックホテル伝統の味に舌鼓!

迎賓館本館内部ガイド付見学&東京ステーションホテル館内ガイドツアーと和牛ビーフシチューランチ

補助券

2020

がわさき
ハッピーライ

利用日 2020年 月 日 利用人数 名

会員番号

川崎市勤労者福祉共済
☎044-200-2277

区分	一般料金	会員料金	※利用日を記入ください。
大人・子ども共通	14,300円	13,500円	※会員番号が未記入の場合は使用できません。
食事グレードUP	16,300円	15,400円	※本券1枚で合計2名様まで利用可能。

3 元関脇・旭天鵬が親方を務める! 友綱部屋朝稽古見学&ちゃんこ鍋会食プラン

商品番号 2786-15797

場所前で練習にスパートがかかった、本気でぶつかり合う力士たちの姿がご覧いただけます!
部屋直伝のちゃんこの会食!白熱する稽古を思う存分ご覧いただいたあとには、部屋の方がつくる美味しいちゃんこをお召し上がりいただけます。

[押上駅]B2出口にて集合・受付(8:30集合)…友綱部屋まで徒歩移動(750m/約10分)…朝稽古見学&ちゃんこ鍋の会食…[押上駅]にて解散(11:30頃)

- 日程 2月8日(土)

開催時間: 8:30~11:30頃

集合場所: 「押上駅」B2出口 集合・受付

定員: 20名(最少催行人数: 15名)



※未成年参加不可 ※稽古見学中は、静かにお願い致します(集中力を妨げ、力士の怪我のもととなります)。※カメラ撮影については、当日の状況により可能な場合と不可能な場合がございます。予めご了承ください。※当日イベントでのビデオ撮影、また撮影した動画のインターネット上の公開は固くご遠慮いただきます。

商品番号: 2786-15797

有効期間 2月8日(土)

コピー不可

元関脇・旭天鵬が親方を務める!

友綱部屋朝稽古見学&ちゃんこ鍋会食プラン

補助券

2020

がわさき
ハッピーライ

利用日 2020年2月8日 利用人数 名

会員番号

川崎市勤労者福祉共済
☎044-200-2277

区分	一般料金	会員料金	※会員番号が未記入の場合は使用できません。
大人・子ども共通	11,000円	10,400円	※本券1枚で合計2名様まで利用可能。

川崎市勤労者福祉共済会員の皆さまへ

広告



店頭表示価格より▶▶
お仏壇 **10%OFF** [一部特価品、特注品、一部商品を除く]

店頭表示価格より▶▶
神仏具 **5%OFF** [一部特価品、特注品、一部商品を除く]

お墓 (墓石・工事代) **特別価格** [永代使用料、年間管理費、供養料、一部霊園・一部石種・屋内墓苑を除く]



初回ご来店の際には会員証をご提示いただき優待のある旨、販売員へお申し出ください。それ以降のお申し出は特典無効となります。※他の割引サービスとの併用はできません。※屋内墓苑は割引対象外

広告有効期限: 2020年3月末日

お問い合わせ
資料請求



はせがわ
つながります。心と、いのちと、人。

通話無料 0120-11-7676 (10:00~18:00 不定休)

www.hasegawa.jp



Ticket情報

共済あっせんチケット

申込締切日: 1月26日(日)

各演目のお支払いは、「コンビニ」でのお支払いとなりますので、ご注意ください。

【対 象】会員と同居の配偶者・親・子

※特選公演は3つの中から1公演のみ一人2枚まで

特選

PARCO劇場オープニング・シリーズ 第1弾 「ピサロ」

- ①2020年4月4日(土) 18:30
- ②2020年4月5日(日) 13:30

PARCO劇場(渋谷PARCO 8F)



山崎努主演で1985年PARCO劇場にて上演された伝説の舞台が再び! 渡辺謙はじめ総勢約30名の出演陣が傑作戯曲に新たな息吹をもたらす!

【作】ピーター・シェーファー
【翻訳】伊丹十三
【演出】ウィル・タケット
【出演】渡辺謙 宮沢氷魚 栗原英雄 和田正人 大鶴佐助 首藤康之 小柳友 長谷川初範 ほか

全席指定 13,000円⇒
会員料金 **9,500円**

S席
全席
10枚

※未就学児入場不可

特選

劇団四季ミュージカル 『マンマ・ミーア!』

- ①2020年4月18日(土) 13:00
- ②2020年4月19日(日) 13:00

KAAT神奈川芸術劇場(ホール)



笑って泣けるストーリー、喜びはじける音楽のパワー。観る人の人生まで輝かせるミュージカル『マンマ・ミーア!』

※2歳以下入場不可。公演当日3歳以上有料(膝上観劇不可)

S席 11,000円⇒
会員料金 **9,600円**

S席
全席
10枚

特選

Caída del Cielo (カイダ デル シエロ)

- 2020年3月7日(土) 15:00

日本青年館ホール



伝統的なフラメンコを踏襲しつつ、常に新しい表現を続けるロシオ・モリーナ。白いドレスから「闘牛士」まで、華麗に着こなし、自在に踊るロシオから、目が離せない。2016年パリで初演され、翌年にはセビリアでのフラメンコビエンナーレにて、ダンサー及び振付師として最優秀賞を受賞した本作品。一日限りの奇跡をお見逃しなく!

【出演者】ロシオ・モリーナ

©Pablo Guidalí

※未就学児入場不可
※出演者はやむを得ない事情により変更になる可能性がございます。

S席 9,300円⇒
会員料金 **7,200円**

S席
全席
10枚

熊川哲也オーチャードホール芸術監督 特別企画 オーチャード・バレエ・ガラ

~世界名門バレエ学校の饗宴 2020~
2020年3月1日(日) 13:00

Bunkamura オーチャードホール



2018年
公演より
©Widemi
Seto

数多のスターダンサーを輩出してきた名門バレエ学校6校が一挙集結! 門外不出のエリート教育の全貌を披露します。

【出演予定学校】

ロイヤル・バレエ・スクール(イギリス) ハンブルク・バレエ学校(ドイツ) ワグネル・バレエ・アカデミー(ロシア) ほか

※5歳以上は入場可。ただし、お一人様1枚チケットが必要です。
※特別録音音源を使用。

S席 10,800円⇒
会員料金 **8,500円**

S席
全席
10枚

横浜・午後のアコースティックコンサート 古澤巖 ヴァイオリンの夜

2020年2月27日(木) 14:00
横浜みなとみらいホール

満席を記録した前回の横浜みなとみらいホール公演終了後に寄せられた多くのアンコールの声に応え、2020年にも同ホールでのソロ・リサイタルが決定!! ジャンルを超越した、音楽の求道者!

【出演】古澤巖(ヴァイオリン)
金益研二(ピアノ)
【曲目】佐藤充彦: ショロ・インディゴ/ クライスラー: 愛の悲しみ/ 美しきロスマリン
ラフマニノフ: ヴォカリーズ/ ピアソラ: アヴェ・マリア
モリコーネ: ニュー・シネマ・パラダイス ほか



全席指定 4,500円⇒
会員料金 **3,500円**

全席
指定
10枚

※未就学児入場不可

東芝グランドコンサート2020 サントゥ=マティアス・ロウヴァリ指揮 エーテボリ交響楽団

2020年2月28日(金) 19:00
ミュゼザ川崎シンフォニーホール

海外の著名オーケストラ、指揮者、ソリストらの共演を贈る人気シリーズ。2020年は、23年ぶりの来日となるエーテボリ響×首席指揮者のサントゥ=マティアス・ロウヴァリのコラボでお届けします。



【指揮】サントゥ=マティアス・ロウヴァリ
【演奏】エーテボリ交響楽団
【出演】三浦文彰(Vn)

※未就学児入場不可

S席 13,000円⇒
会員料金 **12,000円**

S席
全席
10枚

トビー工業 Presents ヴォイス・オブ・ウエストエンド 2020

- ①2020年3月5日(木) 19:00
- ②2020年3月6日(金) 19:00

Bunkamuraオーチャードホール



2019年1月に開催され大好評だった、オール海外スターで贈る夢のコンサートが再び東京に! 圧倒的な歌唱力で、名曲の数々をたっぷりお届けします。

【出演】

ジョン・オーウェン=ジョーンズ/アール・カーペンター/ケリー・エリス/ベン・フォスター/アナ・オバーン

※未就学児入場不可
※出演者変更による払い戻し、返金不可

S席 12,000円⇒
会員料金 **10,500円**

S席
全席
10枚

ミュージカル『ボディガード』 日本キャスト版

- ①2020年4月13日(月) 18:30
- ②2020年4月15日(水) 18:30

東急シアターオーブ



あの名曲と共に、命をかけたラブストーリーが華やかに舞台で蘇るー

【原作】ローレンス・カスタン作
ワーナー・ブラザーズ映画『ボディガード』
【脚本】アレクサンダー・ディネラリス
【演出・振付】ジョシュア・ベルガッセ
【出演】柚希礼音・新妻聖子(Wキャスト)/大谷亮平/AKANE LIV/入野自由/佐賀麗彦(Wキャスト)/水田航生/大山真志/内場勝則 ほか

※未就学児入場不可
※公演回毎の出演キャストは公式HPをご確認ください。

S席 13,500円⇒
会員料金 **11,200円**

S席
全席
10枚

ホイッスル・ダウン・ザ・ウィンド ~汚れなき瞳~

- ①2020年3月16日(月) 18:00
- ②2020年3月27日(金) 18:00

日生劇場



【出演】三浦春馬/生田絵梨花/平岡壮一・東啓介(Wキャスト)/鈴木環美子・MARIA-E(Wキャスト)/福井晶一 ほか

※未就学児入場不可

S席 13,500円⇒
会員料金 **13,200円**

S席
全席
10枚

利用方法 14ページ下欄の方法でお申し込みください。
 ※複数の公演日や公演時間がある場合は必ず公演日または公演時間をご記入ください。
 ※共済で購入されたチケットの営利目的の転売等は禁止されております。

共済
申込

事前購入

申込締切日

1月26日
(日)

落選通知は廃止しております。

※チケットの発送は2月初旬からとなります。
 ※2019年10月1日からの郵便料引き上げに伴い、パンフレット等は同封されない場合がありますので予めご了承ください。

ミュージカル『アナスタシア』

①2020年3月21日(土)17:30

②2020年3月23日(月)18:15

東急シアターオーブ



記憶を失った少女が、本当の自分と大切な家族を取り戻すため勇気を出して歩みだす—
 壮大なスケールと豪華キャストで贈る、愛と冒険のミュージカル!

【出演】
 菱あかね・木下晴香 (Wキャスト)、
 海宝直人・相葉裕樹・内海啓貴 (トリプルキャスト)、
 麻実れい ほか

※4歳以上入場可(チケットが必要になります)。膝上での観劇はできません。
 ※公演毎の出演キャストは公式HPをご確認ください。

区分	一般料金	会員料金
3月21日(土)17:30		11,300円
3月23日(月)18:15	13,500円	10,600円

S席
10枚

1等席 12,000円⇒
会員料金 9,400円

1等席
各席10枚

恋ぶみ屋一葉2020 有頂天作家

①2020年3月21日(土)昼11:30

②2020年3月22日(日)夜16:30

新橋演舞場



2020年春、「有頂天シリーズ」第4弾決定!!

【出演】
 渡辺えり/キムラ緑子/
 渡辺徹 ほか

1等席 12,000円⇒
会員料金 9,400円

1等席
各席10枚

芸歴50周年記念 桂文珍 国立劇場20日間独演会

①2020年2月29日(土)14:00

②2020年3月17日(火)14:00

③2020年3月21日(土)14:00

国立劇場・大劇場



【出演】
 桂文珍
 【ゲスト】
 2月29日(土):桂 南光
 3月17日(火):柳家三三
 3月21日(土):柳家権太楼

※未就学児入場不可
 ※ゲストは変更になる可能性があります。予めご了承ください。

区分	一般料金	会員料金
2月29日(土)14:00		4,200円
3月17日(火)14:00	5,500円	4,500円
3月21日(土)14:00		4,500円

全席指定
各席10枚

野村万作萬斎 狂言の現在2020 狂言三代 特別公演

2020年3月6日(金)13:30

横浜・関内ホール 大ホール



©志賀智

1998年の関内ホール初登場以来、神奈川県民ホールを挟みながら毎年連続しているホール狂言の人気シリーズ。今回は特別公演として、狂言の代表的な名曲「靱猿」を万作三代で上演します。恒例の萬斎トークは、狂言ビギナーにもとても親しみやすい解説で好評です。貴重なこの機会をお見逃しなく!

全席指定 6,800円⇒
会員料金 6,500円

全席指定
10枚

※未就学児入場不可

25th Anniversary 熱帯JAZZ楽団 スペシャルライブ2020

2020年3月7日(土)16:30

神奈川県民ホール 大ホール



日本のインストゥルメンタルシーンを代表するミュージシャンを一堂に集めたラテン・ジャズ・ビッグバンドは、パワフルなリズムとハーモニーで幅広い観客を魅了する!!



全席指定 5,500円⇒
会員料金 4,800円

全席指定
10枚

※未就学児入場不可

世良公則 KNOCK KNOCK 2020 with 神本宗幸 feat.渡辺美里

2020年2月23日(日)17:30

横浜・関内ホール 大ホール



世良公則が様々なゲストを迎え贈る特別企画「KNOCK KNOCK」横浜で初の公演が決定!! ゲストカバー曲やツイスト時代の名曲を織り交ぜ、熱く燃えるステージは必見!!

【出演】世良公則 (Vo・G)
 【ゲスト】神本宗幸 (P) / 渡辺美里 (Vo)

全席指定 7,500円⇒
会員料金 6,800円

全席指定
10枚

※未就学児入場不可

海援隊トーク&ライブ2020

2020年3月1日(日)14:00

横浜・関内ホール 大ホール



大ヒット曲「贈る言葉」「母に捧げるバラード」など、心温まる楽曲に愉快でそしてホロリとさせるトークを添えてお届けします。

全席指定 6,000円⇒
会員料金 5,400円

全席指定
10枚

※未就学児入場不可

世界らん展2020 -花と緑の祭典-

2020年2月14日(金)~2月21日(金)

開催時間 10:00~21:00

※2月14日(金)のみ12:00開場。

2月16日(日)、17日(月)、21日(金)は17:30開場。

※入場は開場の30分前まで

東京ドーム



「世界らん展-花と緑の祭典-」が2020年も東京ドームで開催! 30周年となる今年も色彩豊かな花や緑たちが優美に空間を満たします。

※中学生以下は無料。ただし中学生は要学生証提示、小学生以下は要保護者同伴

一般 大人(高校生以上)
前売券料金 2,000円⇒
会員料金 1,600円

お一人様
5枚まで

ロンドン・ナショナル・ギャラリー展

2020年3月3日(火)~6月14日(日)

開館時間 9:30~17:30

※金・土曜日は20:00まで。(入館は開館の30分前まで)

休館日 月曜日(但し3月30日(月)、5月4日(月・祝)は開館)

国立西洋美術館(東京・上野公園)

本展は、フェルメール《ヴァージナルの前に座る若い女性》、レンブラント《34歳の自画像》、ゴッホ《ひまわり》などを始め、ルネサンスから19世紀ポスト印象派にいたる選りすぐりの傑作61点を通じ、英国とヨーロッパ大陸の相互関係の歴史を紐解きながら西洋絵画史を俯瞰します。全作が初来日となるこの機会は、まさに歴史的な展覧会といえます。

フィンセント・ファン・ゴッホ《ひまわり》1888年 油彩・カンヴァス 92.1×73cm
 ©The National Gallery, London, Bought, Courtauld Fund, 1924

券種	前売券料金	会員料金
一般	1,500円	1,200円
大学生	1,000円	800円
高校生	600円	500円

お一人様
5枚まで

かわさきハッピーライフ アンケート結果報告

2019年7・8月号の会報誌にて会員の皆さまより回答いただきました「かわさきハッピーライフに関するアンケート」の集計結果を報告いたします。(回答数234名)

Q 共済のサービスについて希望はありますか？(充実してほしいエリア)

A 「横浜市内」が32%、「東京都内」が26%、「関東全域」が15%、「国内全域」が7%、「現状のままでよい」が19%という結果になりました。

■ 横浜市内 ■ 東京都内 ■ 関東全域 ■ 国内全域 ■ 現状のままでよい ■ 未回答

充実希望エリア

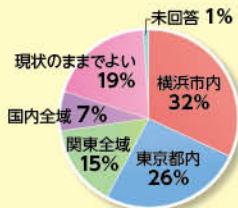

Q 共済主催の日帰りバスツアーについて回答をいただきました。

A バスツアーは、「内容が魅力的であれば参加したい」という回答が多数となりました。今後のバスツアー企画の参考とさせていただきます。

■ 内容が魅力的 ■ 日程・予算 ■ 格安ツアー ■ 会員外同行 ■ 不参加 ■ 上記以外

共済バスツアー



Q 会報誌について【①見やすさ】

A 半数以上が「見やすい」という回答でした。共済では会員の皆さまに魅力的な情報を見やすくお伝えできるよう努めてまいります。

■ 見やすい ■ 普通 ■ 見づらい

見やすさ

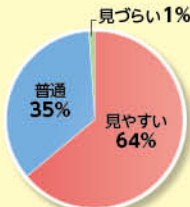

Q 会報誌について【②ページ数】

A 8割の皆さまから「普通」の回答をいただきました。「少ない」は16%、「多い」は2%でした。引き続き16ページの誌面構成で内容の充実に努めてまいります。

■ 多い ■ 普通 ■ 少ない ■ 未回答

ページ数



Q 会報誌について【③情報量】

A 7割の皆さまが「普通」とお答えいただき、「少ない」は18%、「多い」は6%という結果でした。新しく旬な情報をわかりやすく発信できるように努めてまいります。

■ 多い ■ 普通 ■ 少ない ■ 未回答

情報量



VOICE

- ・情報内容は整理されていて、見やすいと思います。
- ・見やすさ、情報内容の幅広さが増したと思います。

VOICE

- ・お昼からの半日バスツアーがあると嬉しいです。
- ・有名ミュージアムやエンターテインメント展示場巡りツアーがあるといいですね。
- ・ツアープランは土日ばかりではなく、サービス業に従事している方も多いので、平日プランもほしいです。

Q 共済の利便性についてお答えください。(今後の希望サービス)

A 「会員証の電子化」、「映画・コンサートチケットの電子化」、「民間福利厚生サービスのメニューの利用」を希望する声が多い結果となりました。

■ 会員証の電子化 ■ 映画・コンサートチケットの電子化 ■ 会報誌・ガイドブックの電子化 ■ 民間の福利厚生のサービスメニューの利用 ■ 上記以外 ■ 未回答

利便性

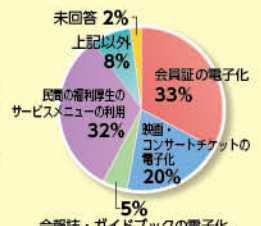

VOICE

- ・会報誌にQRコードを載せ、申込みページが表示されると理想的です。
- ・チケットの申込フォームが入力方式でなく選択方式になると嬉しいです。
- ・会員証や紙ベースの割引券等は、紛失したり持ち忘れたりするので、スマホに取り込んで利用できるといいですね。

Q 共済のサービス全般について、満足度はいかがでしょうか。

A 「満足」が28%、「やや満足」が44%、「普通」が23%、「やや不満」が4%、「不満」が1%という結果になりました。これからもさらに皆さまに満足いただけるサービス提供に努めてまいります。

■ 満足 ■ やや満足 ■ 普通 ■ やや不満 ■ 不満

サービス満足度



総合評価

- ・ありがたいと思っています。家族も利用できてとても便利です。
- ・非常に充実していると思いますので、引き続き今のレベルのサービスの提供をお願いします。
- ・私だけでなく、家族が楽しみにしていただいている情報誌作成すごいです！
- ・素敵な生活になるような催しなど楽しみにしています。

共済から

皆さまからいただいたご意見を参考に、これからも魅力的なメニューを紹介していきます。アンケートにご協力いただきありがとうございました。

共済申込

マークのメニューは下記①②いずれかの方法でお申し込みください

① 共済ホームページのメールフォームで申し込む

- ・共済ホームページ左側中段の「チケット・イベント申込み(メールフォーム)」→「共済事業申込専用メールフォーム」に必要事項を入力し、送信してください。
- ・複数メニューを申し込む場合は、複数回に分けて申し込んでください。

② 「共済事業申込書」で申し込む(FAXまたは郵送)

- ・本誌P15の「共済事業申込書」をコピーして、必要事項を記入してご使用ください。共済ホームページからダウンロードもできます。
- ・複数メニューを申し込む場合は、複数回に分けて申し込んでください。

専用申込書

本誌に「専用申込書」のあるメニューについては、「専用申込書」をご使用ください。

お申し込みについての留意事項

- ・応募者多数の場合は、抽選になります。
- ・当選された方には、チケットと代金払込票を送付します(おおむね、公演日の1カ月前から2週間前まで)ので、払込票に記載されているコンビニで代金をお支払いください。なお、払込手数料・送料は当共済にて負担します。
- ・チケット等の送付先は事業所または本人住所とさせていただきます。

- ・申込締切日を過ぎた場合には、変更・キャンセルはできませんのでご注意ください。
- ・抽選とならなかった場合は、申込時点で参加確定とさせていただきます。

随時送付 マークのある行事は、お申し込みが共済に到着後、払込票とチケットを随時送付します。なお、お申し込み後の変更・キャンセルはできません。

「落選通知」は廃止しております。当選者へのチケット等の発送をもって「当選」のご連絡とさせていただきます。なお、抽選対象となったメニューは、申込締切後共済Facebook上でご案内しますので、ご確認ください。右記のQRコードから共済Facebookをご確認いただけます。(スマートフォンをご利用の方はQRコードリーダーアプリから読み込んでください。)* Facebookをご覧いただけない場合は、共済までお問い合わせください。 **お問合せ 044-200-2277 (平日8時30分～17時)**



【利用ガイド】本誌掲載メニューについては、利用方法をアイコン表示しております。

- 共済申込: ホームページ、または共済事業申込書で共済へ申し込む
- 事前購入: 会員料金を共済へ支払い購入する
- 随時送付: 「共済申込」受付後、随時(都度)発送する
- 補助券持参: 補助券を施設へ提出して利用する
- クーポン持参: クーポンを施設へ提出して利用する
- 呈示: 会員証を施設へ呈示して利用する

※コピーしてご使用ください

(宛先) 川崎市勤労者福祉共済
(かわさきハッピーライフ)

FAX: 044-200-3913

共済事業申込書

申込日 年 月 日

【お申込みの前にならずご確認ください】

■ 応募者多数の場合

応募者多数の場合は抽選になります。

当選の方: 「チケット」と「払込取扱票」を公演日等のおおむね 1カ月から2週間前までに送付します。

代金は「払込取扱票」に記載の期日までに、お近くのコンビニエンスストアでお支払いください。(振込手数料は共済が負担します)

落選の方: 当選者へのチケット等の発送をもって「当選」のご連絡とさせていただきます落選者への通知はありません。

なお、抽選となったメニューは、申込締切後共済 Facebook 上でご案内いたします。

右記の QR コードから共済 Facebook をご確認くださいませ。



■ キャンセル・変更について

「申込締切日」の翌日以降はキャンセル・変更はできません。協力会社への支払義務が生じるためです。万が一、「申込締切日」の翌日以降のキャンセルや行事当日の不参加があった場合も、理由如何を問わず代金をお支払いいただくこととなりますので、あらかじめご了承の上、お申し込みください。

■ イベント当日の不参加について

参加費が発生しない場合でもやむをえない事情により、当日イベントに参加ができなくなった場合は、協力会社にご迷惑がかり運営上にも支障をきたすことから、必ずご連絡ください。

■ 留意事項

複数のメニューをお申し込みいただく場合は、それぞれ「共済事業申込書」にてお申し込みください。

会報誌等掲載の共済あっせんチケット「特選公演」については、3つの中から1公演のみ、1人2枚までの申込みとなります。

申込者	
事業所名	
会員氏名	会員番号
送付先	〒 -
<input type="checkbox"/> 自宅 <input type="checkbox"/> 勤務先 (いずれか <input checked="" type="checkbox"/> をご記入ください)	※勤務先の場合は、企業名もご記入ください
日中連絡先①	日中連絡先②
<input type="checkbox"/> 自宅 <input type="checkbox"/> 勤務先 (いずれか <input checked="" type="checkbox"/> をご記入ください)	<input type="checkbox"/> 携帯電話 ※ 共済主催イベントにお申し込みの場合は、必ずご記入ください(イベント当日の緊急連絡先とさせていただきます)。

申込内容	
メニュー名	
日時	年 月 日(曜日) 開催時間 :
区分・金額・枚数・人数	区分(券種・席種) 金額単価(円) × 枚数・人数 小計金額(円)
	円 × 円
	円 × 円
	円 × 円
	円 × 円
合 計	
合計金額(円) 円	
備考	

※区分(券種・席種)、金額、枚数・人数は、必ずご記入ください。

例 大人 2枚、子ども 1枚

※スポーツ観戦チケット、あっせんチケット等にて、区分(券種・席種)が複数ある場合は、必ず区分(券種・席種)を正しくご記入ください。

例 川崎フロンターレホームゲームを申し込む場合・・・区分(券種・席種)「ホームA自由 大人」2枚、「ホームA自由 小・中学生」1枚

※「備考」欄へは、イベント募集にて料金に含まれない未就学児の人数もご記入ください。

※共済処理欄

受付	発券番号	その他	確認

会員の声!
voice

会員の皆さまからいただいた「声 (voice)」に共済からの回答を掲載します。

秋の食事補助券を全て使わせて頂きました。ありがとうございます。

定番企画の「秋の食事補助券」の利用制覇ありがとうございます。ご満足いただけましたでしょうか。引き続き利用補助券プランを掲載して参りますので、ご利用よろしくお願いたします。

ホテルやお風呂の補助券のおかげで身近なところでリッチな時間をすごせています!

空間が変わることで、贅沢な時間になることがありますね。補助券を利用してもっと贅沢な時間を過ごしていただけるようサービスの充実を図ってまいります。

川崎市内の7区をブロック分けて、各区の特集を組むと楽しいかもしれません。(地域情報・穴場スポット・グルメなど)

企画内容のご提案ありがとうございます。共済では川崎北部地域のサービス強化を図ってまいりますので、ご期待ください。

共済サービス全般に対するご意見、ご要望などをお聞かせください。下記「会員の声 voice」の項目にご記入いただき、共済までお送りください。

連絡事項

災害見舞金について

昨年10月の台風第15号・第19号の被害に遭われた皆様には、心よりお見舞い申し上げます。川崎市勤労者福祉共済の給付金制度では、災害見舞金がございます。

- ◆全焼・全壊・流失(※地震災害除く) 50,000円
- ◆半焼・半壊(※地震災害除く) 20,000円

※一部損壊は除く

災害発生日(給付事由発生日)より1年以内に「給付金請求書」と各自治体が発行する「災証明書」をご提出ください。

【お問合せ】

川崎市勤労者福祉共済:044-200-2274
(平日8時30分~17時)

イベントレポート



真紅のコキアとさかな市場那珂湊
日時:10月14日(月・祝)

コキアのグラデーションはとてもいい色合いで素敵でした。

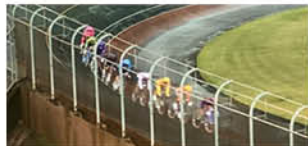

川崎競輪場特別観覧席
日時:10月15日(火)・25日(金)

SA席からの眺めはよかったです。



終活セミナー
日時:10月26日(土)

普段学ぶことのできない内容で、色々なことを理解することが出来ました。



第46回 川崎市中小企業大運動会
日時:11月10日(日)

頑張って走ったよ!

加入状況(2019年11月1日現在) ● 会員数:12,114人 ● 事業所数:1,463事業所

2019年度給付の状況(累計) 給付状況をご報告します!

成人・結婚		出産・子ども			アクシデント				永年勤続		
成人	結婚	出産	入学(小)	入学(中)	傷病(8日以上30日未満)	傷病(30日以上90日未満)	傷病(90日以上)	弔慰金(ご本人)	弔慰金(ご家族)	5年	15年
8件	89件	137件	164件	201件	72件	38件	30件	17件	126件	384件	205件

事務手続きについて

月	区分	手続月日	書類締切日
2020年1月	会員の追加	1月1日加入	1月10日(金)到着分まで
	会員の資格喪失	12月31日退会	
2月	会員の追加	2月1日加入	2月10日(月)到着分まで
	会員の資格喪失	1月31日退会	

七つの間違い探し&会員の声 応募用紙

募集締切日
1月26日(日)

Bの絵の間違っていている所に太いサインペンで丸印を付けてお送りください。正解者の中から抽選で20名の方に、ジェフグルメカード(500円分)をお送りします。当選の発表は、プレゼントの発送をもって代えさせていただきます。



前回11・12月号の正解



たくさんの方々からご応募いただき、ありがとうございました。抽選で20名の方にジェフグルメカード(500円分)をプレゼントいたします。

◀◀この2枚の絵には7つの間違いがあります。それはどこでしょう。

株式会社ベネフィット・ワンは川崎市勤労者福祉共済厚生事業等受託業者です。

かわさきハッピーライフ

発行 川崎市経済労働局労働雇用部
制作 株式会社ベネフィット・ワン
〒210-0007 川崎市川崎区駅前本町11-2
川崎フロンティアビル6階
電話 044-200-2277(各種行事)
044-200-2274(給付金・入退会)
FAX 044-200-3913(共通)
Eメール 28roudou@city.kawasaki.jp

共済HP QRコード



アクセス方法 ▶ 検索エンジンで 川崎 共済 検索

お名前 会員番号

住所 〒 (ご自宅)

事業所名

「会員の声 voice」記入欄 ご注意、ご要望、サービスを使った感想、おすすめの飲食店など。「事業所紹介」もこちらから募集いたします!ぜひご登場ください。

見本