

●●● ご自宅へ持ち帰り、家族の皆さままでご活用ください! ●●●

# しがわさき 「しっぴーこーい」



会報誌  
2020年  
7・8月号  
No.404

## おうち特集



### 重要なお知らせ

新型コロナウイルス感染症拡大防止のため、来所による給付金等の申請につきましては、当面の間、ご遠慮ください。お問合せは電話またはメールにて、申請は郵送により承りますので、ご協力いただけますようお願いいたします。

今号については、レジャー施設の休園、公演の中止等により、通常より4ページ少ない12ページで発行させていただいております。

なお、掲載の補助券等につきましては、7月1日以降も自粛要請が続く場合、店舗の営業時間が変更される場合がございますので、ご確認のうえご利用ください。

前号に掲載の公演やイベント等の「中止」、「延期」などの最新情報は、公式ホームページ及び共済ホームページの最新情報をあわせてご確認ください。

#### テイクアウト特集

P2-3

おつけもの慶/KEIDELI八〇八/型無夢荘/型無一心/ととや  
型無/パン屋のぼんじー/Cafe CLUB KEY 鹿島田店/TINY  
BREAD&CAKE NATURA MARKET/イタリア家庭料理アズー  
ロ/タベルナヴァッカクアットロ/ベジラボ/コンプリチェ/Fete  
le marche/創作料理居酒屋 ABURIL~炙里~/やきとり 嘉来や

#### おうちで得するメニュー特集

P4-7

ミスタードーナツ商品券/図書カードNEXT/こども商品券/ジェ  
フグルメカード/ユニクロギフトカード  
ドミノピザ/ナボリの窯/ピザハット/FRESHNESS BURGER(フ  
レッシュネスバーガー)/ちよだ鮎/和食さと/ディッパーダン/  
FLO/ピザラ/DMM英会話

P8-9 アンケートに答えてプレゼントをもらおう!

P10-11 七つの間違い探し/利用方法  
共済事業申込書

P12 事業主様・事務担当者様向けアンケート  
共済からのお知らせ

川崎市勤労者福祉共済



Colors, Future!  
いろいろって、未来。  
川崎市



「お店でも使える!」

# テイクアウト特集



お得に、お手軽に、  
テイクアウトもOK!!  
身近なあの店の  
看板メニューを  
味わってみませんか?

★テイクアウト、店舗でのご利用に使用いただけます。

利用  
期間

2020年7月1日(水)～9月30日(水) ※掲載の画像はイメージとなります。

対象 会員本人と同居の配偶者・親・子

利用方法 ①3ページのテイクアウト補助券を切り取り、お会計の際にお渡しください。

②利用代金合計400円(税込)ごとにテイクアウト補助券1枚(200円)が利用できます。

【ご注意】利用できる枚数は、1会員番号につき掲載の4枚までです。同一の会員番号が5枚以上に記載されている事実が発覚した場合、共済から連絡させていただきます。  
※各店舗の営業時間については、7月以降も自粛要請が続く場合、記載の時間とは異なる営業時間となる場合がありますのでご注意ください。



テイクアウト  
オンリー



テイクアウト  
店舗利用OK

補助券  
持参

お知らせ

新型コロナウイルス感染症の影響により、掲載の各店舗につきましては、  
営業状況に変更の可能性があります。現時点では営業予定として掲載して  
おりますが、ご利用の際は、各店舗の営業状況をご確認のうえご利用ください。  
なお利用期間の延長は原則ありませんので、予めご了承願います。

## 2

### 馬肉料理と蒸し野菜 型無夢荘 川崎区

木造りの粋な隠れ家! 厳選馬  
刺し&ホッとする蒸籠料理

住 川崎市川崎区砂子2-7-6  
☎ 044-246-0310  
営 17:00～24:00 (L.O.23:00)  
休 年中無休  
交 JR「川崎駅」東口より徒歩約5分、京  
急本線「京急川崎駅」より徒歩約6分



### 馬肉料理 型無一心 川崎区

駅前の好立地! 活気あふれる  
店内と新鮮な馬肉料理

住 川崎市川崎区駅前本町1-2 錦ビルB1  
☎ 044-244-6448  
営 17:00～24:00 (L.O.23:00)  
休 年中無休  
交 JR「川崎駅」東口より徒歩約2分、京  
急本線「京急川崎駅」より徒歩約3分



### 居酒屋 ととや型無 川崎区

東北三陸海岸の新鮮な魚と  
天ぷらのお店

住 川崎市川崎区砂子2-9-1 3階  
☎ 044-233-1683  
営 17:00～24:00 (L.O.23:00)  
休 火曜日  
交 JR「川崎駅」東口より徒歩約5分、京  
急本線「京急川崎駅」より徒歩約6分



## 3

### パン屋のぱんじー 川崎区

市内のパン屋で20年以上  
修行したご主人がオープン  
した、「地元」に愛されるパ  
ン屋さんです。

住 川崎市川崎区渡田新町 2-3-10  
☎ 044-276-8084  
営 8:00～18:00  
休 火曜日・水曜日(その  
他臨時休業あり。要問  
合せ)  
交 JR南武支線「川崎新町  
駅」より徒歩約3分



## 1

### おつけもの慶 川崎区

大島上町店  
渡田新町店  
桜本商店街店  
川崎アゼリア店



野菜の目利きとキムチ職人歴40年の匠が  
「たった一坪のお店」から始めて、行列がで  
きるまで人気となった川崎名物キムチ専門店。  
2018年「かわさき名産品」、2019年「かな  
がわの名産100選」認定。

おつけもの慶 大島上町店  
住 川崎市川崎区大島上町 18-1  
☎ 044-366-7737  
営 10:00～17:00  
休 日曜定休  
交 JR川崎駅より、臨海バス「大島一丁目バス  
停」または「過分バス停」下車徒歩約2分  
JR南武支線「小田栄駅」より徒歩約15分



おつけもの慶 渡田新町店  
住 川崎市川崎区渡田新町 3-7-19  
☎ 044-322-2244  
営 10:00～14:30  
休 水曜・日曜・祝日定休  
交 JR南武支線「川崎新町駅」より徒歩約2分



おつけもの慶 桜本商店街店  
住 川崎市川崎区大島 3-35-7  
☎ 044-288-7616  
営 11:00～16:00  
休 水曜・日曜・祝日定休  
交 JR川崎駅より川23「川崎大筋行」バス乗車  
「桜本バス停」下車徒歩約2分



おつけもの慶 川崎アゼリア店  
住 川崎市川崎区駅前本町 26-2  
☎ 044-211-3000  
営 11:00～19:00  
休 無休  
交 JR「川崎駅」東口を出て入口階段を降りて  
すぐ。京急線「京急川崎駅」より直通

### KEIDELI 八〇八 川崎区

「おつけもの慶」が「健康で笑顔のある  
ライフスタイル」をテーマにプロ  
デュースしたお店「KEIDELI 八〇八」。  
塩麹を使用した発酵食メニューやお  
弁当の提供、また営業時間外にはキ  
ムチづくりや各種ワークショップ、セミナー等も実  
施。ご相談によりちょっとした会合等貸切スペ  
ースとしても利用が可能。



#### ■ KEIDELI 八〇八

- \*塩麹で漬けた肉魚料理、キムチ食べ放題などの食事
- \*こだわりの塩麹弁当(地域によりおまかせ注文バリエーション可)
- ワークショップ・セミナー
- キムチづくり体験、塩麹料理づくり、韓国家庭料理づくり 他
- 発酵食セミナー、異業種コラボセミナー など

■料 金: イートイン・テイクアウト・お弁当: 864円～  
※夕食(貸切含む)はご予約制。  
ワークショップ・セミナー各種相談

■定 員: 最大15名まで  
■お問合せ: 電話予約 044-589-2009  
※現在はテイクアウト・お弁当のご予約のみ営業中

住 川崎市川崎区渡田新町 3-7-19 ☎ 044-589-2009 営 11:49～15:00

休 水曜・日曜・祝日定休 交 JR南武支線「川崎新町駅」より徒歩約2分



## 4

### Cafe CLUB KEY 鹿島田店 幸区

小さな醸造所で思  
いを込めて作るの  
はオリジナルクラ  
フトビール。



住 川崎市幸区鹿島田 1-19-7  
☎ 044-280-7905  
営 17:00～3:00 (L.O.)  
休 年末年始  
交 JR南武線「鹿島田駅」東口より徒歩約1分





## 5 TINY BREAD & CAKE NATURA MARKET 中原区

かわいいサイズのパン & ケーキのお店です。オリジナルのフレーバーバターも色々！選ぶ楽しみ、迷う幸せを味わえるのは“TINY”ならではの。



住 川崎市中原区新丸子町964-3  
☎ 044-948-8371  
営 10:00～20:00  
休 月曜日(祝日の場合は営業し翌火曜日休み)  
交 JR南武線「武蔵小杉駅」北口より徒歩約3分



## 9 コンプリチェ 宮前区

驚沼のリーズナブルで美味しいアットホームなイタリアン。毎日食べても飽きない味!!



住 川崎市宮前区驚沼3-3-9  
カスカータ驚沼1F  
☎ 044-866-0135  
営 11:00～20:00(L.O.19:30) ※15:00～17:00は休憩時間  
休 毎週火曜日、第3水曜日  
交 東急田園都市線「驚沼駅」より徒歩約1分



## 6 イタリア家庭料理アズーロ 中原区

手間ヒマかけて美味しいイタリアンをお届けする隠れ家レストラン



住 川崎市中原区今井南町19-7  
☎ 044-733-3319  
営 [火～金] 11:30～14:30(L.O.14:00) 17:30～23:00(L.O.22:00)  
[土・日・祝] 17:30～22:30(L.O.21:30)  
休 月曜日(祝日の場合は営業し翌火曜日休み)  
交 東急東横線「武蔵小杉駅」南口より徒歩約5分



## 10 Fete le marche(フエット ル マルシェ) 多摩区

ベジタリアンの母と子供たちのカフェ。ベジタリアンの人もそうじゃない人も楽しめるお店です。



住 川崎市多摩区登戸1831-1  
☎ 044-299-9833  
営 11:00～23:00(L.O.22:00)  
休 毎週日曜日  
交 小田急線「向ヶ丘遊園駅」北口より徒歩約5分



## 7 タベルナ ヴァツカ クアットロ 高津区

隣の畑で採れた新鮮なお野菜と季節を感じる食材とのマリアージュをお楽しみください!



住 川崎市高津区下作延5-4-15  
☎ 044-571-6942  
営 11:30～15:00(L.O.14:30) 17:30～22:00(L.O.21:30)  
休 月曜日(祝日の場合は営業し翌火曜日休み)  
交 JR南武線「津田山駅」より徒歩約3分



## 11 創作料理居酒屋 ABURIL ~炙里~ 多摩区

とにかく手創りにこだわり安心安全な美味しいお料理の提供を心がけています。まずは美味しくお腹いっぱい満たして元気に頑張ってもらえたらと思っています!



住 川崎市多摩区登戸2072  
☎ 044-933-0788  
営 [月～木] 12:00～22:00 [金・土] 12:00～23:00(L.O.22:30)  
※全日19:00まで時短営業している場合があります。  
休 日曜日  
交 小田急線「向ヶ丘遊園駅」南口より徒歩約3分



## 8 ベジラボ 高津区

野菜料理はお任せ!ヘルシー料理で大満足!豪華ステーキ丼もオススメ!



住 川崎市高津区末長1-23-33 タナベハウス  
☎ 044-877-4521  
営 11:30～14:00(L.O.13:30) 18:00～23:00(L.O.22:15)  
休 日曜日、祝日  
交 東急田園都市線「梶が谷駅」より徒歩約1分



## 12 やきとり 嘉来や(かきや) 麻生区

「嘉来」と書いて「かき」と読みます。お客様にとって、喜び、幸せが来るお店でありたく、名付けました。



住 川崎市麻生区栗平2-2-5 205  
☎ 044-987-2501  
営 17:00～0:00(L.O.23:00)  
右記店舗Facebookも合わせてご確認ください。  
休 月曜日、第2日曜日  
交 小田急線「栗平駅」より徒歩約1分



[嘉来や Facebook]  
<https://www.facebook.com/yakitori.kakiya>

2020年7月1日(水)～9月30日(水) 共通補助券 200円

【ご注意】  
※会員番号が未記入のものには使用できません。  
※お買い上げ400円(税込)ごとに1枚利用可能。  
※お会計の際、店舗に補助券をお渡しください。  
※利用可能店舗は、全報誌「8月号」にてご確認ください。対象店舗以外では使用できません。

2020年7月1日(水)～9月30日(水) 共通補助券 200円

【ご注意】  
※会員番号が未記入のものには使用できません。  
※お買い上げ400円(税込)ごとに1枚利用可能。  
※お会計の際、店舗に補助券をお渡しください。  
※利用可能店舗は、全報誌「8月号」にてご確認ください。対象店舗以外では使用できません。

2020年7月1日(水)～9月30日(水) 共通補助券 200円

【ご注意】  
※会員番号が未記入のものには使用できません。  
※お買い上げ400円(税込)ごとに1枚利用可能。  
※お会計の際、店舗に補助券をお渡しください。  
※利用可能店舗は、全報誌「8月号」にてご確認ください。対象店舗以外では使用できません。

2020年7月1日(水)～9月30日(水) 共通補助券 200円

【ご注意】  
※会員番号が未記入のものには使用できません。  
※お買い上げ400円(税込)ごとに1枚利用可能。  
※お会計の際、店舗に補助券をお渡しください。  
※利用可能店舗は、全報誌「8月号」にてご確認ください。対象店舗以外では使用できません。



おうちで得する!!

# メニュー特集 その1

[商品券・カード]

**目玉!!**

## ミスタードーナツ商品券



会員特典	
一般料金	会員料金
2,500円	⇒ <b>1,800円</b>
(1セット: 500円券×5枚)	

大好評のミスタードーナツ商品券! まとめ買いがお得です!

- 有効期限** なし
- 枚数** 100セット(会員一人につき3セットまで)  
※申込者多数の場合は抽選になります。

[ご注意] ※商品券の発送は8月中旬以降になります。

## 図書カードNEXT

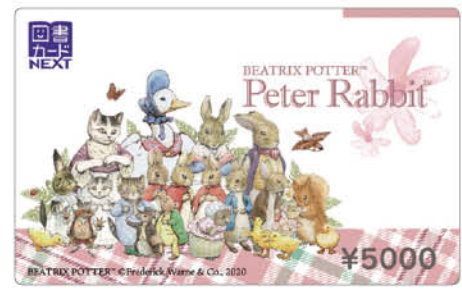

会員特典	
一般料金	会員料金
5,000円	⇒ <b>4,600円</b>

便利なプリペイド式の図書カードです。ちょっとしたお礼やギフトに最適です!

- 有効期限** 発行日より10年間
- 枚数** 100枚(会員一人につき2枚まで)  
※申込者多数の場合は抽選になります。

[ご注意] ※カードの発送は8月中旬以降になります。

## こども商品券



こども商品券は、全国のおもちゃ屋さんや百貨店、スーパー玩具売場、加盟の子供服・ベビー用品店や写真スタジオでご利用できます。

会員特典	
一般料金	会員料金
5,000円	⇒ <b>4,500円</b>
(1セット: 500円券×10枚)	

- 有効期限** 2024年12月31日まで
- 枚数** 100セット(会員一人につき3セットまで)  
※申込者多数の場合は抽選になります。

[ご注意] ※商品券の発送は8月中旬以降になります。

※最新の加盟店情報は、(株)トイカードのホームページURL <http://www.toycard.co.jp> またはフリーダイヤル 0120-351-172 までお問合せください。

## 水銀灯代替の本命

電気代が1/3以下  
自然な光で目に優しい

# 無電極ランプ

オフィスLED照明もお任せください!



市内の施設でも使用されています。



東扇島物流センター様

川崎マリエン様

株式会社 ジェントルライティング

TEL 044-811-3171 川崎市多摩区堰1-15-30

封入封かんラベル作成一切お任せください!

# 川崎市内のメール便は断然お得です!

川崎市内のメール便はニッケン石橋

メール便・ポストイング・封入封緘作業、何でもお任せください。

お電話いただければ、ご希望日時に集荷へ伺います。



株式会社 ニッケン石橋

TEL 044-829-5614 川崎市多摩区堰1-15-30



事前購入チケットを集めてみました。  
ぜひご利用ください。

下記掲載メニューはすべて共済申込での事前購入となります。  
複数の商品券・カードをお申し込みの際は、それぞれ「共済  
事業申込書」にてお申し込みください。

事前購入  
共済  
申込

申込締切日  
7月26日  
(日)

## 全国共通お食事券 ジェフグルメカード



会員特典	
一般料金	会員料金
5,000円	⇒ 4,500円
(1セット：500円券×10枚)	

全国  
約35,000店舗で  
利用できます。

有効期限 なし  
枚数 100セット(会員一人につき3セットまで)  
※申込者多数の場合は抽選になります。

[ご注意] ※カードの発送は8月中旬以降になります。

### 【利用可能店舗】

デニース、ガスト、夢庵、華屋与兵衛、和民、日本海庄や、はなの舞、大戸屋ごはん処、天井てんや、ピザハット、オリジン弁当、七輪焼肉安安、モスバーガー、ケンタッキーフライドチキン、吉野家、ロイヤルホスト、リンガーハット、さぼてん、キリンシティ、ひもの屋、笑笑、魚民、ドミノ・ピザ、カレーハウスCoCo壱番屋、伝説のすた井屋、日高屋など

その他使える店舗の検索は  
ホームページをご覧ください。

ジェフグルメカード 🔍 検索

## ユニクロ UNIQLOギフトカード

ユニクロ全店・オンラインストアで使えるユニクロのプライベートギフトカードです。



※デザインは変更になる場合があります。また、デザインは選べません。

会員特典	
UNIQLOギフトカード3,000円分	
一般料金	会員料金
3,000円	⇒ 2,800円

有効期限 発行日より3年間  
枚数 100枚(会員一人につき2枚まで)  
※申込者多数の場合は抽選になります。

[ご注意] ※カードの発送は8月中旬以降になります。

利用方法 P.04、P.05に掲載のメニューはすべて10ページ下欄の方法で共済までお申し込みください。



### 《5・6月号 ガイドブッククイズの答え》

5・6月号で出題した「2020年度 ガイドブック」の表紙に何匹(頭)いるかな?の答えです。正解は10匹(頭)!  
切り株上のワンちゃんは、ファミリーの一員だからカウントしないよ。

## 住まいのことならペンタくんにおまかせください!!

### 内装リフォーム

工事見積額(税抜)  
より更に  
**15%off**

水廻り・外構・  
耐震工事等



After  
リフォームで素敵な空間に!!

### 外壁塗装 屋根塗装 防水工事

工事見積額  
(税抜)  
より更に  
**10%off**

### 【お客様の声】

・家が生まれ変わり、改めて家を大切にする  
気持ちになりました。  
・見違えるほどキレイになり、ペンタくんをお願いして  
良かったです。色もキレイとご近所から好評です。

割引期間 **8月末**  
令和2年のご契約分

見積り  
点検無料

アフターメンテナンスもバッチリ!!  
20万棟以上の施工実績  
だからまかせて安心!!

お問い合わせの際は  
“川崎市勤労者福祉共済の会員”  
とご連絡ください。

0120-616-132 株式会社ペンタくん 市場開発部  
〒206-0014 東京都多摩市芝田1251サークルビル2階  
施工エリア:東京都 神奈川県 千葉県 埼玉県  
建設業許可 国土交通大臣許可(般-特-29) 第24816号 一級建築士事務所 東京都知事登録 第52952号

Webページでもキャンペーン紹介中!!

[URL] <https://www.pentakun.co.jp/campaign/happylife/>  
(ネットから24時間受付OK! お問合せフォームからどうぞ!!)



※受付時間外は会員とお申し込みください。後日お申し込みいただいた場合は個別サービスの適用ができませんので、ご注意ください。この割引サービスは、他の割引サービスをおこなって利用できませんので、ご注意ください。(2020.7)



[グルメ・学ぶ]

食ベタイム



**ドミノ・ピザ** 宅配ピザのパイオニアが特別プライスでお届け!

会員特典  
ピザ本体価格の  
**25% OFF**  
※特典適用条件あり。

食ベタイム



**FRESHNESS BURGER** FRESHNESS BURGER (フレッシュネスバーガー)

おいしくてカラダにいいものを  
ていねいに手づくりする。

会員特典  
お会計  
**10% OFF**

食ベタイム



**ナポリの窯** 手作り焼きたてのナポリピザ。

会員特典  
3,500円(税込)以上注文時、  
**700円(税込) OFF**  
※定価販売のピザ注文時に限る。  
「小松島店」は特典対象外。

食ベタイム



**ちよだ鮨** 多くのお客さまにご愛顧いただいている「持ち帰りすし店」です。

会員特典  
パーティ寿司(丸桶)  
各種3人前~5人前  
お一人様3点まで  
**10% OFF**

食ベタイム



**ピザハット** 世界最大のピザチェーン。ピザ1枚1枚を心を込めて焼き上げます。

会員特典  
人気の「ラバーズ4」Lサイズ  
(生地パン・ハンド限定)  
**定価から50% OFF**  
※ピザハットオンラインでご注文に限る。

食ベタイム



**和食さと** 旬の和食と、和みの時間。真心のおもてなしで、心もホッとできるような和みの時間をご提供。

会員特典  
お会計 **5% OFF**

※プリントアウト不可(本特典は携帯・スマートフォンなどの画面提示時のみ適用。プリントアウトでのご利用はいただけませんので、ご注意ください。) ※お一組様に限り有効です。 ※個別精算にはご利用いただけません。 ※売店商品にはご利用いただけません。

上記食ベタイムメニューの利用方法は下記の「食ベタイムの使い方」を確認いただき、食ベタイムサイトからご利用ください。

## 食ベタイムの使い方

**1** ベネフィット・ステーションのホームページを開いてください。

「かわさきハッピーライフ」のホームページを開いて、左下側のベネフィット・ステーションをクリックしてください。次に、下記の「会員ID」と「パスワード」を入力してください。「ベネフィット・ステーション」のページが開きます。

※携帯電話からログインできない場合はベネフィット・ステーションモバイルサイト (<http://bnft.jp>) に「会員ID」と「パスワード」を入れてログインしてください。一部、ご利用できない携帯電話があります。



**重要** 下記の会員ID・パスワードは定められた範囲内で利用し、第三者への譲渡または貸与は禁止しています。

**2** ベネフィット・ステーションの「食ベタイム」ボタンをクリックしてください。



「川崎市勤労者福祉共済会様」と表示されていない場合は「会員登録」から「会員ID」と「パスワード」を入力してログインしてください。

「食ベタイム」ボタンをクリック!

**3** 「新規会員登録」ボタンをクリックをしてメールアドレスを登録し、登録後、行きたいお店を検索してください。



このボタンをクリック

**4** 2回目以降は、かわさきハッピーライフホームページを経由して、ベネフィット・ステーションのホームページを開き、食ベタイムのメールアドレスとパスワードでログイン画面からログインしてください。



おうちから申し込むことで、お得がやってくる！  
 自宅ライフを有意義に！

**ディッパーダン** ディッパーダン

定番のバナナやチョコをはじめ種類豊かなメニューが楽しめる。

**食ベタイム**

**会員特典**  
 「バナナチョコクレープ 250円クーポン」  
 バナナチョコクレープ (1つ400円) が **250円**  
 ただし、お一人様5個まで。



**FLO FLO** PARIS

フランスの食文化をもっと身近にもっと楽しく。

**食ベタイム**

**会員特典**  
 お会計の **10%OFF**  
 ※店頭商品のみ利用可能。  
 WEB予約・通販の利用不可。



**BSメニュー利用方法**

1 共済ホームページから「ベネフィット・ステーション」をクリック  
 <共済ホームページトップ画面>

2 下記の「会員ID」と「パスワード」でログイン  
 <会員ID・パスワード入力画面>

3 利用したいメニューを検索  
 TOPの検索窓にメニュー名あるいはメニューNo.を入力して検索します。



**BSメニュー**

メニューNo. 680215 Q

**PIZZA LA** JAPAN STANDARD **ピザーラ**

素材にこだわり、一枚一枚丁寧に手作りしています。

**会員特典**  
 特典①『シュリンプミックス』プレゼント  
 特典②『電田ミックス』プレゼント

※ミックスピザを含む2,000円(税別) ごとのご注文で、ピザ1枚につきクーポン1枚をご利用いただけます。※全国のピザーラ(デリバリー店舗)でご利用いただけます。※他のセット、キャンペーン、クーポン、割引サービスとは一緒にご利用いただけません。※インターネットからのご注文ではサービス提供企業サイト(ピザーラ会員限定)でのみご利用いただけます。※コンビニクーポン対応不可。



**DMM 英会話** DMM 英会話

あなたのための英会話レッスン

<https://eikaiwa.dmm.com/>

**オリジナル**

**利用方法**  
 左記 URL へアクセスして利用するサービスです。  
 ●ご利用前に会員登録が必要です。  
 ●会員登録後、実際のコース申込み時に  
 ①スタンダードプランのクーポンコード  
 ②プラスネイティブプランのクーポンコード  
 をシリアルコード入力欄に入力いただき、お申込みください。\*有効期限：2021年2月末まで

**会員特典**  
 ①スタンダードプラン/毎日1レッスン  
 ・3か月間授業料 **20%OFF**  
 ②プラスネイティブプラン/毎日1レッスン  
 ・3か月間授業料 **20%OFF**  
 ※インターネットオンライン講座を対象とします。



**NIPPON Rent-A-Car** **ニッポンレンタカーの**

**「ワンデイスキップ」**

一般料金より

**20%～最大55%割引!!!**

●ネットでラクラク予約! ●ご利用の2時間前まで予約可能!

ご予約・詳細確認はこちら! <https://www.nipponrentacar.co.jp/ods/> ID: 5978 PASSWORD: 36680 (半角で入力)

お問い合わせ窓口: ニッポンレンタカー ワンデイ担当 TEL.03(6859)6177 (平日のみ 9時～17時)

**ECO FIRST**





アンケートに答えて

# プレゼントをもらおう!

回答締切日  
**8/10**  
(月・祝)

本アンケートにお答えいただいた方の中から、抽選で54名様に賞品をプレゼント!  
かわさきハッピーライフへのご要望等、皆さまからの貴重なご意見をお待ちしております。

アンケート回答期限 2020年8月10日(月・祝)まで

応募資格 会員ご本人

応募方法

下記「FAX・郵送」「共済ホームページ」のいずれかの方法でアンケートのご回答を共済までお送りください。

▶ 去年は234名様にご回答いただきました。

## 「かわさきハッピーライフ」アンケート賞品

ご希望のプレゼント番号を9ページにご記入(共済ホームページからの場合は入力)ください。

プレゼント番号  
**1**



ブラウン ハンドブレンダー  
マルチクイック9 MQ9035X

4名様

プレゼント番号  
**2**



※マックカードのデザインは変更となる場合があります。

マックカード500円券×5枚  
(2,500円相当) 1セット

利用期限 なし

20名様

プレゼント番号  
**3**



有名インターネットショッピングサイト  
プリペイドカード1,000円券

利用期限 なし

30名様

【ご注意】※お申し込みの前に必ずご確認ください

- ① プレゼントの発送をもって当選の連絡にかえさせていただきます。
- ② 当選の方には、8月下旬に指定送付先に賞品を郵送します。
- ③ 重複での回答は無効とさせていただきます。また当選の可否についてのお問合せはお答えいたしかねます。

## 応募方法

FAX・郵送の場合



9ページのアンケート用紙をコピーし、回答等をご記入のうえ、共済へFAXまたは郵送してください。

FAX **044-200-3913**

郵送 〒210-0007 川崎市川崎区駅前本町11-2 川崎フロンティアビル6階

川崎市勤労者福祉共済

あて先

共済ホームページの場合

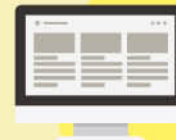

会員登録  
アンケートに答えて  
プレゼントをもらおう!  
(6月下旬掲出予定)

検索窓で **川崎 共済** 検索

トップページ「アンケート」バナーからメールフォームに入力してください。

お仏壇 **10%OFF** (店頭表示価格より)

神仏具・お墓 (墓石・工事代) **5%OFF** (店頭表示価格より)

屋内墓苑 **3万円** キャッシュバック

進物用のお線香・ローソク・お盆用品 **ネットがお得!**

クーポンコード入力で、**10%割引**が受けられます

仏具10%割引はECサイトのみ有効です

クーポンコード: KK10165

※初回来店時に「会員証」をご提示ください。  
※他の割引サービスとの併用はできません。広告有効期限/2021年3月31日

お問い合せ先>>  
通話無料 **0120-11-7676** (10:00~18:00 [不定休])  
https://www.hasegawa.jp

## 未加入事業所で紹介制度のご案内

- ご紹介いただいた事業所が共済に加入された場合は、ご紹介者に謝礼を進呈いたします。
  - 1~5名の事業所が加入された場合 **2,000円分** (ギフトカード)
  - 6名以上の事業所が加入された場合 **3,000円分** (ギフトカード)
- ご紹介いただく方法は?  
ガイドブックP.107の紹介カードに記入し共済へFAX、もしくは共済ホームページからもお申し込みいただけます。



《FAX用紙・郵便用紙》

かわさきハッピーライフのサービスに関するアンケート

回答締切日  
**8/10**  
(月・祝)

記入欄		記入日 2020年 月 日	
事業所名			
会員氏名	会員番号	-	
送付先	<input type="checkbox"/> 勤務先 〒 -	ご希望の プレゼント番号 (①~③のうち 1つ選択)	
	<input type="checkbox"/> 自宅		
日中連絡先	<input type="checkbox"/> 勤務先 <input type="checkbox"/> 自宅 <input type="checkbox"/> 携帯電話		

上記にご記入いただいた個人情報は、賞品の発送及び下記アンケートのお問合せにのみ利用し、適切に管理します。

アンケートにご協力をお願いします。

本アンケートは会員様へのサービス向上のため実施いたします。ご提供いただいた情報はアンケートの分析等、本目的のみに利用させていただきます。

性別	男性・女性	年代	10代 20代 30代 40代 50代 60代 70代以上
----	-------	----	-------------------------------

- Q1** 新型コロナウイルス感染症に伴う外出自粛期間中のサービスの利用についてお伺いします。
- Q1-1** 外出自粛期間中に共済サービスで利用したサービス・役に立ったサービスは何ですか。(複数回答可)
- 食事補助券 (レストラン、テイクアウト)
  - ガイドブック掲載 [具体的に: ] のサービス
  - 食ベタイム他、ベネフィット・ステーションのサービス
  - 利用できるサービスがなかった
  - その他 [具体的に: ]
- Q1-2** 外出自粛期間中に共済のサービスの利用に関し、不便だったことは何ですか。(複数回答可)
- 会報誌掲載のサービス [具体的に: ] が使えなかった
  - ガイドブック掲載のサービス [具体的に: ] が使えなかった
  - ベネフィット・ステーションのサービス [具体的に: ] が使えなかった
  - その他 [具体的に: ]
- Q2** 今後の共済サービスについてお伺いします。
- Q2-1** どのような方を対象者としたサービスを強化してほしいですか。(1つに○)
- 会員が個人で利用できるサービス
  - カップル・夫婦向けのサービス
  - 親子・家族全員で利用できるサービス
  - シニア向けのサービス
  - その他 [具体的に: ]
- Q2-2** 今後、充実してほしい分野は次のうちどれですか。(上位3つ)
- 飲食サービス (レストラン、テイクアウト等)
  - 物販サービス (ショッピング等)
  - 生活関連サービス (育児・介護等)
  - ギフト券・金券類の割引販売
  - 日帰り温泉・宿泊施設割引
  - 日帰りバスツアー・旅行関連
  - レジャー施設割引 (映画館・遊園地・美術館等)
  - コンサート・観劇等割引
  - リラクゼーション
  - スポーツ (フィットネス・ヨガ・ゴルフ等)
  - 自然体験・工作教室・工場・施設見学等のイベント
  - オンライン講座 (楽器・語学・資格取得等)
  - 電子書籍の購読
  - その他 [具体的に: ]
- Q2-3** ご自宅・お勤め先の近隣等で、共済の割引があったらよいと思う店舗の名称・場所と提供されているサービス (飲食・物販等) を教えてください。
- 近隣のサービス [店舗名: ( 区)]
- [サービス内容: ]
- Q3** 共済サービス全体についてお伺いします。
- Q3-1** 会員が未加入事業所を共済に紹介すると謝礼 (クオカード) があることをご存じですか。(1つに○)
- 知っている
  - 知らなかった
- Q3-2** 共済のサービスについて、満足度はいかがでしょうか。(1つに○)
- 満足
  - やや満足
  - 普通
  - やや不満
  - 不満
- Q3-3** 共済のサービスについて、ご意見・ご要望がありましたら、ご記入ください。

※FAX送信の際は、送信先FAX番号及び送付面の表ウラをお間違えのないようご注意ください。

アンケートにご協力いただき、ありがとうございました。



(記入欄)



# 七つの間違い探し & 会員の声 応募用紙

Bの絵の間違ったところに太いサインペンで丸印を付けてお送りください。正解者の中から抽選で20名の方に、ジェフグルメカード(500円分)をお送りします。当選の発表は、プレゼントの発送をもって代えさせていただきます。

## 応募方法

FAX、または郵送で下記のあて先までお送りください。



◀この2枚の絵には7つの間違いがあります。それはどこでしょう。

募集締切日  
7月26日  
(日)

お名前	会員番号
住所 (ご自宅)	
事業所名	

「会員の声」欄に「！」記入欄 ご注意を。要望、サービスを使った感想、おすすめの飲食店など。「事業所紹介」もこちらから募集いたします！ぜひご登場ください。

見本

前回5・6月号の  
正解

たくさんの方からご応募いただき、ありがとうございました。抽選で20名の方にジェフグルメカード(500円分)をプレゼントいたします。



霊園はもっと新しいスタイルへ  
緑豊かな癒しの聖地 ペットも一緒に眠れます

後世に負担を  
かけない  
永代供養墓付  
花壇墓所

お電話にてお問い合わせいただきご来園の方に  
高級「ニルギリ産」紅茶プレゼント!  
(かわさきハッピーライフの会員である旨をお伝えください)

小田急線  
「鶴川駅西口」より  
徒歩  
約6分

社団法人 全日本墓協会の加盟霊園  
公園墓地・メモリアルフラワーパーク  
ヒルズ川崎聖地  
〒213-0807 神奈川県川崎市麻生区上1129番地

TEL.044-986-5360  
受付時間 9:00~17:00 (年中無休)

川崎市信用保証協会

中小企業が金融機関から事業資金を借入する際「保証人」となることで資金調達をスムーズにする役割を担う公的機関です。

資金ニーズに応じた様々な保証制度を用意しています!

保証料や金利が優遇された融資制度が利用できます!

経営相談や専門家による支援が無料で利用できます!

川崎、幸、中原区の事業者の方  
TEL 044-211-0501

高津、宮前、多摩、麻生区の事業者の方  
TEL 044-850-0055

詳細は、当協会ホームページをご覧ください。 川崎市信用保証協会 検索

【利用方法アイコンについて】本誌掲載メニューの利用方法については、下記のアイコンで表示しております。

共有申請 共済ホームページ、または共済事業申込書で共済へ申し込む

事前購入 会員料金を共済へ支払い購入する

随時送付 「共済申込」受付後、随時(都度)発送する

補助券持参 補助券を施設へ提出して利用する

クーポン持参 クーポンを施設へ提出して利用する

表示 会員証を施設へ提示して利用する

共済事業へお申し込みいただく際、P11の「共済事業申込書」、または共済ホームページのメールフォームでお申し込みいただいておりますが、お申し込み内容の間違いを軽減するため、以下の内容を今一度ご確認ください、お申し込みいただけますようお願いいたします。

**ご利用方法** マークのメニューは下記①②③いずれかの方法でお申し込みください

① 共済ホームページのメールフォームで申し込む

- 共済ホームページ左側中段の「チケット・イベント申込み(メールフォーム)」⇒「共済事業申込専用メールフォーム」に必要事項を入力し、送信してください。(必ず送信ボタンを押してください。)
- 複数メニューを申し込む場合は、複数回に分けて申し込んでください。

② 「共済事業申込書」で申し込む(FAXまたは郵送)

- 本誌P11の「共済事業申込書」をコピーして、必要事項を記入して使用ください。
- 複数メニューを申し込む場合は、複数回に分けて申し込んでください。
- ※FAX送信される場合は、FAX番号を今一度お確かめの上、送信してください。

③ 申込書「専用申込書」で申し込む(FAXまたは郵送)

- 本誌に「専用申込書」のあるメニューについては、「専用申込書」をご利用ください。

【留意点と当落結果】

- 応募多数の場合は抽選になります。
- 申込多数により「抽選」となったメニューについては、申込締切後、共済Facebook上でご案内しますので、ご確認ください。 ※右記のQRコードから共済Facebookをご確認いただけます。
- \* Facebookをご覧いただけない場合は、共済までお問合せください。お問合せ 044-200-2277 (平日8:30~17:00)
- 《当選の方》「チケット」と「払込取扱票」を開催日(公演)の概ね1カ月から2週間前までに送付します。代金は「払込取扱票」に記載の期日までに、お近くのコンビニエンスストアでお支払いください。(払込手数料は共済が負担します)
- 《落選の方》当選者へのチケット等の発送をもって「当選」のご連絡とさせていただきます。落選者への通知はありません。
- 《全員当選》抽選とならなかった場合は、申込時点で参加確定とさせていただきます。
- 《随時送付》随時送付マークのあるメニューは、お申し込みが共済に到着後、払込取扱票とチケットを随時送付いたします。なお、お申し込み後の変更・キャンセルはできません。
- ・「申込締切日」の翌日以降はキャンセル・変更はできません。ご注意ください。
- ・チケット等の送付先は事業所または本人住所とさせていただきます。



(宛先)川崎市勤労者福祉共済(かわさきハッピーライフ)

共済事業申込書

申込日 年 月 日

■共済事業へのお申し込みについて

- ・共済事業へのお申し込みは、下記の記入欄に必要項目をご記入いただき、FAX または郵送にて共済までお申し込みください。
- ・共済ホームページのバナーより「メールフォーム」からもお申し込みできます。
- \* 詳細は、P10の「ご利用方法」をご確認ください。

《留意事項》

複数のメニューをお申し込みいただく場合は、それぞれ「共済事業申込書」にてお申し込みください。

■キャンセル・変更について

・「申込締切日」の翌日以降はキャンセル・変更はできません。ご注意ください。

協力会社への支払義務が生じるためです。万一「申込締切日」の翌日以降のキャンセルや催行当日の不参加があった場合も、理由如何を問わず代金をお支払いいただくこととなりますので、あらかじめご了承の上、お申し込みください。

■イベント当日の不参加について

- ・参加費が発生しない場合でも、やむを得ない事情により、当日イベントに参加できなくなった場合は、協力会社にご迷惑がかけり運営上にも支障をきたすことから、必ずご連絡ください。

<b>申込者</b>		※は必須です。ご記入がない場合はお申し込み不可となります。ご記入内容をご確認いただき送信ください。					
事業所名※							記入チェック <input type="checkbox"/>
会員氏名※	記入チェック <input type="checkbox"/>	会員番号※					
送付先※	<input type="checkbox"/> 自宅 <input type="checkbox"/> 勤務先 (いずれか <input checked="" type="checkbox"/> をご記入ください)	住所※	〒 _____				記入チェック <input type="checkbox"/>
日中連絡先①※	<input type="checkbox"/> 自宅 <input type="checkbox"/> 勤務先 (いずれか <input checked="" type="checkbox"/> をご記入ください)	日中連絡先②※	<input type="checkbox"/> 携帯電話 ※共済主催イベントにお申し込みの場合は、必ずご記入ください(イベント当日の緊急連絡先とさせていただきます)。				記入チェック <input type="checkbox"/>
連絡先メールアドレス※	_____					記入チェック <input type="checkbox"/>	※共済より連絡事項等があった場合に、(28roudou@city.kawasaki.jp)のアドレスからご連絡させていただきます。

<b>申込内容</b>					
メニュー名					
日時	年 月 日(曜日)	開催時間	:		
区分・金額・枚数・人数	区分(券種・席種)	金額単価(円)	×	枚数・人数	小計金額(円)
		円	×		円
		円	×		円
		円	×		円
		円	×		円
合計					合計金額(円)
					円
備考					

※区分(券種・席種)、金額、枚数・人数は、必ずご記入ください。 例)大人 2枚、子ども 1枚  
 ※スポーツ観戦チケット、あっせんチケット等にて、区分(券種・席種)が複数ある場合は、必ず区分(券種・席種)を正しくご記入ください。  
 例)川崎フロンターレ ホームゲームを申し込む場合・・・区分(券種・席種)「ホームA自由 大人」2枚、「ホームA自由 小・中学生」1枚  
 ※「備考」欄へは、イベント募集にて料金に含まれない未就学児の人数もご記入ください。

※共済処理欄

受付	発券番号	その他	確認



# かわさきハッピーライフ 事業主様・事務担当者様向けアンケート

回答締切日  
**7/31**  
(金)

抽選で60事業所に  
マスクプレゼント!!



当共済では、皆様の利便性向上や今後の運営の参考とさせていただきます。事業主の皆様(又は事務担当者様)にアンケートを実施させていただきます。次のアンケートにご回答いただき、**2020年7月31日(金)までにフォームメール、Eメール、FAX、郵送のいずれか**にてお送りください。ご回答いただいた事業所様の中から**抽選で60事業所に謝礼(マスク1箱・50枚入り・個包装なし)**を進呈いたします。

次の[Q1]～[Q4]の設問にご回答ください。(FAX・郵送の場合は○をつけて送付してください。)

**Q1 貴社において、「かわさきハッピーライフ」を導入している目的はどのようなものですか。(主なもの3つまで)**

1. 人材の確保(募集・採用)
2. 人材の定着(離職防止)
3. 従業員のモチベーションの向上
4. 従業員の満足度の向上
5. 従業員と家族の福利厚生充実
6. 福利厚生サービスのアウトソーシング(事務手間等の削減)
7. 職場のコミュニケーションづくり
8. ワーク・ライフ・バランスの実現
9. 会社の魅力の向上
10. その他( )

**Q2-1 「かわさきハッピーライフ」の会員管理(追加・喪失)事務について、どう思いますか。(1つ)**

1. 書類が簡易・問題なく処理ができる。(具体的に記載: )
2. 書類が煩雑・負担感がある。(具体的に記載: )
3. 特に意見なし
4. その他( )

**Q2-2 会員管理(追加・喪失)事務について、どのような改善がなされるとよいですか。(3つ以内)**

1. 提出書類が少なくなるとよい。
2. フォームメール等インターネット経由で申請できるとよい。
3. 承認書の送付は希望者のみの郵送でよい。
4. 現状のままよい。
5. その他( )

**Q3-1 「かわさきハッピーライフ」の給付金申請事務について、どう思いますか。(1つ)**

1. 書類が簡易・問題なく処理ができる。
2. 書類が煩雑・負担感がある。(具体的に記載: )
3. 特に意見なし
4. その他( )

**Q3-2 給付金申請事務について、どのような改善がなされるとよいですか。(3つ以内)**

1. 添付する証明書が少なくなるとよい。
2. 記載箇所が少なくなるなど、簡易に申請できるとよい。
3. 現状のままよい。
4. その他( )

**Q4 「かわさきハッピーライフ」の事務手続やサービス全般について、ご意見・ご要望がありましたら、ご記入ください。**

( )

アンケートにご協力いただき、誠にありがとうございました。

<回答先>

かわさきハッピーライフ  
F A X : 044-200-3913  
Eメール: 28roudou@city.kawasaki.jp  
郵送宛先: 〒210-0007 川崎市川崎区駅前本町11-2  
川崎フロンティアビル6階

共済ホームページ、共済ホームページトップページのバナー、メールフォームからご入力ください。(6月下旬掲出予定)

事業主様・事務担当者様  
アンケートはこちら!

(アンケート回答者)

事業所番号(6ケタ)	事業所名	部署名	役職	氏名

お預かりしました個人情報は、本アンケートの運営目的以外には使用いたしません。集計したデータは、かわさきハッピーライフの統計資料として活用させていただきます。

## 共済からのお知らせ

**加入状況(2020年5月1日現在)**

● 会員数:12,123人 ● 事業所数:1,455事業所

**2019年度給付の状況(累計)**

給付状況をご報告します!

成人・結婚		出産・子ども			お見舞金・弔慰金		永年動続				
成人	結婚	出産	入学(小)	入学(中)	傷病(8日以上30日未満)	傷病(30日以上90日未満)	傷病(90日以上)	弔慰金(ご本人)	弔慰金(ご家族)	5年	15年
6件	13件	23件	112件	147件	18件	10件	1件	1件	31件	146件	37件

**事務手続きについて**

月	区分	手続月日	書類締切日
2020年	会員の追加	7月1日加入	7月10日(金) 到着分まで
7月	会員の資格喪失	6月30日退会	
8月	会員の追加	8月1日加入	8月7日(金) 到着分まで
	会員の資格喪失	7月31日退会	

## 連絡事項

映画チケット取扱店舗「メガネのオーサカ」リニューアルオープン  
「メガネのオーサカ」は、駅周辺再開発につき仮店舗営業しておりましたが、7月9日(木)15時、「コスギサードアヴェニュー 1F」にてリニューアルオープンいたします。なお**7月1日から8日まで**は引越しのため休業となりますのでご注意ください。

株式会社ベネフィット・ワンは川崎市勤労者福祉共済厚生事業等受託業者です。

## かわさきハッピーライフ

発行 川崎市経済労働局労働雇用部  
制作 株式会社ベネフィット・ワン  
〒210-0007 川崎市川崎区駅前本町11-2  
川崎フロンティアビル6階  
電話 044-200-2277(各種行事)  
044-200-2274(給付金・入退会)  
FAX 044-200-3913(共通)  
Eメール 28roudou@city.kawasaki.jp

共済HP QRコード



アクセス方法 ▶ 検索エンジンで