

●●● ご自宅へ持ち帰り、家族の皆さままでご活用ください! ●●●

かわさき ハッピーライフ



会報誌
2021年
7・8月号
No.410

夏特集



重要なお知らせ

新型コロナウイルス感染症拡大防止のため、来所による給付金等の申請につきましては、当面の間、ご遠慮ください。お問合せは電話またはメールにて、申請は郵送により承りますので、ご協力いただきますようお願いいたします。

なお、掲載の補助券等につきましては、店舗・施設の営業時間の変更される場合がございますので、ご確認のうえご利用ください。

サマーホテルグルメ補助券

P2-3

ヨコハマ グランド インターコンチネンタル ホテル/横浜ベイシエラトンホテル & タワーズ/横浜ベイホテル東急/二子玉川エクセルホテル東急/渋谷ストリームエクセルホテル東急/渋谷エクセルホテル東急/赤坂エクセルホテル東急/東京ベイ東急ホテル/品川プリンスホテル

帝国ホテル東京

P4

杉田農園 ブルーベリー摘み補助券/三平果樹園 梨狩り補助券

洋菓子購入補助券

P5-7

洋菓子シブヤ/ポナール洋菓子店/菓子工房 ラ・ベルージュ 下平間店・鹿島田駅前店/TINY BREAD&CAKE NATURA MARKET/ラトリエヒロワキサカ/ラ・パティスリー セリ/パティスリーパーク/パティスリー・ル・ネグレスコ/パティスリー ドゥース ポア/モンタナ洋菓子店/ル ガトーリエ/イルフェジュール

恋活パーティー/東京ドーム/東京サマーランド

P8-9

夏のレジャー利用券

サンリオビューロランド/新江ノ島水族館/よみうりランド

P10-11

ポケカル/屋形船補助券 チケット情報

P12-13

アンケートに答えてプレゼントをもらおう!

P14-15

新規メニュー/かわさきハッピーライフ活用法/利用方法 共済事業申込書

P16

共済からのお知らせ・七つの間違い探し

川崎市勤労者福祉共済



Colors, Future!

いろいろって、未来。

川崎市

店舗により【利用期間】が異なりますので必ず各施設の情報をご確認ください。

サマーホテルグルメ共通補助券

補助券持参

利用期間 2021年7月1日(木)～9月30日(木)

利用方法 ①必ず事前に予約をしてください。その際に「かわさきハッピーライフの会員」であることと、補助券を利用することを伝えてください。
②下記の補助券を切り取り、お会計の際に補助券をお渡しください。

対象 会員本人と同居の配偶者・親・子

ヨコハマ グランド インターコンチネンタル ホテル

海に見えるビアガーデン「はまビア」
開催場所：ホテル1F 屋外テラス



利用期間 2021年7月1日(木)～9月5日(日)

【除外日】イベント開催日

予約連絡先 045-223-2267(受付時間 10:00～18:00)

区分		一般料金	会員料金
17:30～19:00(最終入店) (120分制)	月～金曜日	大人 6,500円	5,200円
17:00～19:00(最終入店) (120分制)	土・日・祝日		

※お子様(5～12歳)の料金は割引及び特典対象外となります。ご利用時はホテルへお尋ねください。
※貸切・イベント開催などにより、ご予約不可の場合がございます。
※雨天・荒天時は屋内の別会場のご案内となります。

住 横浜市西区みなとみらい1-1-1
交 みなとみらい線「みなとみらい駅」より徒歩約5分



横浜ベイシェラトン ホテル&タワーズ

オールデイブッフェ 「コンパス」(2F)



利用期間 2021年7月1日(木)～9月30日(木)

【除外日】8月7日(土)～15日(日)

予約連絡先 045-411-1188(受付時間 10:00～18:00)

区分		一般料金	会員料金
ランチ ブッフェ	【120分制(90分ラストオーダー)】 平日 11:30/12:00/13:45 土・日・祝 11:00/11:30/13:45/14:00	平日 4,300円	3,700円
	大人	土・日・祝 7,800円	6,700円
ディナー ブッフェ	【120分制(90分ラストオーダー)】 平日 17:30/18:00/19:30 土・日・祝 17:00/17:30/19:30	全日 7,800円	6,700円

※お子様(小学生以下)の料金は割引及び特典対象外となります。ご利用時はホテルへお尋ねください。
※営業時間及びメニュー内容は予告なく変更となる場合がございますので、ご利用時にホテルへお尋ねください。

住 横浜市西区北幸1-3-23 交 各線「横浜駅」西口より徒歩約1分



横浜ベイホテル東急 オールデイダイニング 「カフェスカ」

利用期間 2021年7月1日(木)～9月30日(木)

【除外日】8月7日(土)～15日(日)

予約連絡先 045-682-2255(受付時間 10:00～19:00)



区分		一般料金	会員料金
ランチブッフェ【90分】 平日11:30～14:30(L.O.) 土・日・祝11:30～15:30(L.O.)	平日 大人	4,300円	3,200円
	土・日・祝 小学生	4,800円	4,000円
ディナーブッフェ【120分】平日 17:30～21:30(L.O.) 土・日・祝 特定日 17:00～21:30(L.O.)	全日 4歳～未就学児	2,500円	1,500円
	全日 小学生	1,000円	600円
平日 大人	平日 大人	6,500円	4,600円
	土・日・祝 小学生	7,100円	5,700円
全日 小学生	全日 小学生	3,200円	2,400円
	全日 4歳～未就学児	1,500円	800円

※他の割引・特典等との併用はできません。
※特別営業期間、イベント時などにより、ご予約不可の場合がございます。

住 横浜市西区みなとみらい2-3-7
交 みなとみらい線「みなとみらい駅」より徒歩約1分



二子玉川エクセルホテル東急

利用期間 2021年7月1日(木)～9月30日(木)

【除外日】なし

予約連絡先 03-3707-7200
(受付時間 10:00～19:00)

The 30th Restaurant



区分		一般料金	会員料金
ランチコース【3品】(1ドリンク付) 11:30～14:00(12:30.L.O.)	全日 大人	6,270円	4,700円
	ディナーコース【5品】(1ドリンク付) 17:00～20:00(18:00.L.O.)	全日 大人	11,270円

The 30th Dining Bar

区分		一般料金	会員料金
ランチセット2品/魚料理または肉料理(1ドリンク付) 11:30～17:00(16:00.L.O.)	全日 大人	4,250円	2,680円

※お子様ご利用の際はホテルへお尋ねください。
※緊急事態宣言発出中はアルコールのご提供は終日中止させていただきます。

住 東京都世田谷区玉川1-14-1
交 東急田園都市線「二子玉川駅」より徒歩約5分



サマーホテルグルメ 共通補助券

利用期間 2021年7月1日(木)～9月30日(木)

※店舗により利用期間が異なりますのでご注意ください。

会員番号

利用施設区分に をつけてください

- ヨコハマグランドインターコンチネンタルホテル
- 海見えるビアガーデン
- 「はまビア」
- 横浜ベイシェラトンホテル&タワーズ
- ランチ
- ディナー
- 横浜ベイホテル東急
- カフェスカ
- ランチ
- ディナー
- 二子玉川エクセルホテル東急
- コーラルテーブル
- The 30th Restaurant
- ランチ
- ディナー
- The 30th Dining Bar
- ランチ
- ディナー
- 渋谷ストリームエクセルホテル東急
- Bar&Dining TORRENT
- ランチ
- ディナー
- LUXE DINING HAPUNA
- ランチ
- ディナー

※必ず事前に各レストランへ予約をしてください。

※会員番号が未記入のものも使用できません。
※会員証の提示を求める場合があります。
※本券1枚につき、一名様1回限り有効です。
※他の特典・優待との併用はできません。
※お会計の際、店舗に補助券をお渡しください。0444-200-2277

同じ会員番号が記載されている補助券は4枚を超えたご利用はできません。また未記入のものも精算できません。

サマーホテルグルメ 共通補助券

利用期間 2021年7月1日(木)～9月30日(木)

※店舗により利用期間が異なりますのでご注意ください。

会員番号

利用施設区分に をつけてください

- ヨコハマグランドインターコンチネンタルホテル
- 海見えるビアガーデン
- 「はまビア」
- 横浜ベイシェラトンホテル&タワーズ
- ランチ
- ディナー
- 横浜ベイホテル東急
- カフェスカ
- ランチ
- ディナー
- 二子玉川エクセルホテル東急
- コーラルテーブル
- The 30th Restaurant
- ランチ
- ディナー
- The 30th Dining Bar
- ランチ
- ディナー
- 渋谷ストリームエクセルホテル東急
- Bar&Dining TORRENT
- ランチ
- ディナー
- LUXE DINING HAPUNA
- ランチ
- ディナー

※必ず事前に各レストランへ予約をしてください。

※会員番号が未記入のものも使用できません。
※会員証の提示を求める場合があります。
※本券1枚につき、一名様1回限り有効です。
※他の特典・優待との併用はできません。
※お会計の際、店舗に補助券をお渡しください。0444-200-2277

同じ会員番号が記載されている補助券は4枚を超えたご利用はできません。また未記入のものも精算できません。

サマーホテルグルメ 共通補助券

利用期間 2021年7月1日(木)～9月30日(木)

※店舗により利用期間が異なりますのでご注意ください。

会員番号

利用施設区分に をつけてください

- ヨコハマグランドインターコンチネンタルホテル
- 海見えるビアガーデン
- 「はまビア」
- 横浜ベイシェラトンホテル&タワーズ
- ランチ
- ディナー
- 横浜ベイホテル東急
- カフェスカ
- ランチ
- ディナー
- 二子玉川エクセルホテル東急
- コーラルテーブル
- The 30th Restaurant
- ランチ
- ディナー
- The 30th Dining Bar
- ランチ
- ディナー
- 渋谷ストリームエクセルホテル東急
- Bar&Dining TORRENT
- ランチ
- ディナー
- LUXE DINING HAPUNA
- ランチ
- ディナー

※必ず事前に各レストランへ予約をしてください。

※会員番号が未記入のものも使用できません。
※会員証の提示を求める場合があります。
※本券1枚につき、一名様1回限り有効です。
※他の特典・優待との併用はできません。
※お会計の際、店舗に補助券をお渡しください。0444-200-2277

同じ会員番号が記載されている補助券は4枚を超えたご利用はできません。また未記入のものも精算できません。

サマーホテルグルメ 共通補助券

利用期間 2021年7月1日(木)～9月30日(木)

※店舗により利用期間が異なりますのでご注意ください。

会員番号

利用施設区分に をつけてください

- ヨコハマグランドインターコンチネンタルホテル
- 海見えるビアガーデン
- 「はまビア」
- 横浜ベイシェラトンホテル&タワーズ
- ランチ
- ディナー
- 横浜ベイホテル東急
- カフェスカ
- ランチ
- ディナー
- 二子玉川エクセルホテル東急
- コーラルテーブル
- The 30th Restaurant
- ランチ
- ディナー
- The 30th Dining Bar
- ランチ
- ディナー
- 渋谷ストリームエクセルホテル東急
- Bar&Dining TORRENT
- ランチ
- ディナー
- LUXE DINING HAPUNA
- ランチ
- ディナー

※必ず事前に各レストランへ予約をしてください。

※会員番号が未記入のものも使用できません。
※会員証の提示を求める場合があります。
※本券1枚につき、一名様1回限り有効です。
※他の特典・優待との併用はできません。
※お会計の際、店舗に補助券をお渡しください。0444-200-2277

同じ会員番号が記載されている補助券は4枚を超えたご利用はできません。また未記入のものも精算できません。

[注意事項]

- ※補助券1枚で一名様まで有効。
- ※他の特典との併用はできません。
- ※利用できる枚数は、1会員番号につき4枚までです。同一会員番号で4枚を超えた利用の事実が発覚した場合、川崎市勤労者福祉共済から連絡させていただくことがあります。

お知らせ 新型コロナウイルス感染症の影響により、掲載の各店舗につきましては、営業状況が変更となる可能性があります。現時点では営業予定として掲載しておりますが、ご利用の際は、各店舗の営業状況をご確認のうえご利用ください。なお利用期間の延長は原則ございません。予めご了承ください。

※掲載のすべての写真はイメージです。

**渋谷ストリーム
エクセルホテル東急**

Bar&Dining TORRENT

利用期間 2021年7月1日(木)～9月30日(木)

【除外日】 当面の間、月曜定休日

予約連絡先 **03-6427-1358**
(受付時間 10:00～18:00)



区分	一般料金	会員料金
ランチコース 11:30～15:00(14:00.L.O)	4,200円	3,000円
ディナーコース 17:00～20:00(19:00.L.O)	7,600円	5,700円

※お子様のご利用の際はホテルへお尋ねください。



住 東京都渋谷区渋谷3-21-3 4F
交 東急東横線・田園都市線、東京メトロ半蔵門線・副都心線、「渋谷駅」C2出口直結

渋谷エクセルホテル東急

利用期間 2021年7月1日(木)～9月30日(木)

【除外日】 直接レストランへお問合せください。

予約連絡先 **アビエント 03-5457-0132**
旬彩 03-5457-0131
(受付時間 12:00～20:00)



区分	一般料金	会員料金
プリフィクスランチ(1ドリンク付) 12:00～15:00(14:00.L.O)	4,870円	3,600円
プリフィクスディナー(1ドリンク付) 17:00～20:00(19:00.L.O)	8,550円	6,700円

※ディナータイムは、未就学児のお子様はご入店いただけませんので、ご了承ください。

区分	一般料金	会員料金
旬彩弁当(食後コーヒー付) 12:00～15:00(14:00.L.O)	4,870円	3,600円
旬彩会席(1ドリンク付) 17:00～20:00(19:00.L.O)	11,200円	8,700円

※お子様のご利用の際はホテルへお尋ねください。



住 東京都渋谷区道玄坂1-12-2
交 JR、東京メトロ銀座線・半蔵門線・副都心線、東急東横線・田園都市線「渋谷駅」直結

赤坂エクセルホテル東急

赤坂スクエアダイニング

利用期間 2021年7月1日(木)～9月30日(木)

【除外日】 7月22日(木)～8月8日(日) および日・祝日

予約連絡先 **03-3580-2331**(受付時間 10:00～19:00)



区分	一般料金	会員料金
《ランチ》 重箱に散りばめた見附御膳 11:00～15:00(14:00.L.O)	4,500円	3,700円
《ディナー》 スクエアコース (メインのローストビーフはお替り自由) 17:00～22:00(21:00.L.O)	6,500円	5,500円

※お子様のご利用の際はホテルへお尋ねください。



住 東京都千代田区永田町2-14-3
交 東京メトロ「赤坂見附駅」10番出口より徒歩約1分

東京ベイ東急ホテル

コーラルテーブル

利用期間 2021年7月1日(木)～9月30日(木)

【除外日】 ホテル指定の特定日

予約連絡先 **047-314-8205**
(受付時間 10:00～18:00)



区分	一般料金	会員料金
土・日・祝限定 ランチbuffet 11:30～15:00(14:00.L.O)	大人 3,800円 小学生 2,200円 4歳以上未就学児 1,100円	3,120円 1,680円 690円
土・日・祝限定 ディナーbuffet 17:30～21:00(20:00.L.O)	大人 5,200円 小学生 3,100円 4歳以上未就学児 1,500円	4,380円 2,490円 1,050円

※他の割引、特典等との併用はできません。
※特別営業期間、イベント時などにより、ご予約不可の場合がございます。



住 千葉県浦安市市の出7-2-3
交 JR京葉線・武蔵野線「新浦安駅」より無料シャトルバスで約10分(予約不要)

品川プリンスホテル

利用期間 2021年7月1日(木)～9月30日(木)

【除外日】 なし

※LUXE DINING HAPUNA
2021年8月9日(月)～8月13日(金)は、土・休日料金及び営業時間となります。

予約連絡先 **03-5421-1114**
(受付時間 10:00～18:00)



DINING & BAR TABLE 9 TOKYO

区分	一般料金	会員料金
プリフィクスランチコース (11:30～15:00(L.O.14:30))	5,650円	4,700円
オアシスディナーコース (17:30～22:00(L.O.FOOD 21:00 DRINK 21:30))	9,605円	8,200円

※大人のみ補助対象となります。
※他の割引、特典等との併用はできません。
※貸切日、満員等により、ご予約いただけない場合がございます。



住 東京都港区高輪4-10-30 交 JR・京急線「品川駅」高輪口より徒歩約2分

LUXE DINING HAPUNA

区分	一般料金	会員料金
ランチ 11:30～14:30《120分間 3部制》 (11:30～13:30)(12:00～14:00)(12:30～14:30)	平日 大人 5,500円 小学生 3,520円 幼児 2,420円	4,925円 3,044円 1,999円
ランチ 11:30～15:00《90分間 3部制》 (11:30～13:00)(12:30～14:00)(13:30～15:00)	土・日・祝 大人 6,050円 小学生 3,850円 幼児 2,750円	5,447円 3,357円 2,312円
ディナー 17:00～21:30《120分間 5部制》 (17:00～19:00)(17:30～19:30)(18:00～20:00)(18:30～20:30)(19:30～21:30)	平日 大人 7,700円 小学生 4,400円 幼児 2,420円	7,015円 3,880円 1,999円
ディナー 17:00～22:00《120分間 4部制》 (17:00～19:00)(17:30～19:30)(19:30～21:30)(20:00～22:00)	土・日・祝 大人 8,250円 小学生 4,620円 幼児 2,970円	7,537円 4,089円 2,521円

※他の割引、特典等との併用はできません。
※貸切日、満員等により、ご予約いただけない場合がございます。

期間限定

帝国ホテル東京より期間限定の特別料金のご案内です



帝国ホテル東京 レストラン特別料金のご案内

日本で初めて“バイキング”という食のスタイルを生み出した帝国ホテルのブフェレストランです。
「好きなものを好きなだけ味わう」をより現代に合わせて継承しながら、洗練された「バイキングスタイル」をお楽しみください。



- 利用期間** 2021年7月1日(木)～9月30日(木)
- 【対象】** 会員と同居の配偶者・親・子
- 【場所】** 帝国ホテル東京 本館17階「インペリアルバイキング サール」
- 【利用方法】** 必ず事前に予約をしてからご利用ください。
- 【予約電話番号】** 03-3539-8187

予約時に「かわさきHappyライフ会員」である旨を告げてご予約ください。
利用時に会員証をご呈示ください。

食事区分	ご利用時間	区分	※消費税・サービス料込	
			一般料金	会員料金
ランチ	13:30より15:30 (90分間)	平日	9,680円	7,700円
		土・日・祝日	12,100円	9,900円
ディナー (金・土曜は除外)	17:30より22:00 (120分間)	平日	13,310円	9,900円
		日・祝日	15,730円	12,000円



※画像はイメージです

【ご注意】
 ※お子様(4歳～12歳)の特別料金はございません。
 ※食材の都合によりメニューが変わる場合がございます。
 ※営業日時が変更となる場合がございますので、帝国ホテルホームページをご覧ください。
 ※他のご優待との併用はできません。
 住 東京都千代田区幸町1-1-1

※金曜日と土曜日のディナー特別料金設定はございません。



杉田農園 ブルーベリー摘み補助券

補助券持参

- 利用期間** 2021年8月7日(土)～9月15日(水)
- 【対象】** 会員と同居の配偶者・親・子
- 【利用方法】** 下記の補助券を切り取って施設へお渡しください。
- 【予約】** ☎044-977-1416
お電話にて必ず予約をしてからご利用ください。
※予約受付期間：8月1日(日)～9月10日(金)まで
※予約受付時間：10:00～14:00

【園内での摘み取りについて《条件》】
 摘み取り果実のお値段 約350gで1,000円(税込)*です。
 ※園内に入る前に最大350g入るカップをお渡します。
 カップの蓋がしまる全量をお取りいただけます。
 お持ち帰りいただくカップに制限はありません。

【利用区分】
 小学生以上が購入対象です。
 未就学児は無料。

- 住 川崎市宮前区菅生5-11-5 ☎044-977-1416
- 交 東急田園都市線「たまプラーザ駅」から徒歩約20分
- 東急田園都市線「宮前駅」から
- 川崎市バス [宮04]北部市場経由 鷲ヶ峰営業所前行
- 東急田園都市線「溝の口駅」、JR南武線「武蔵溝ノ口駅」から
- 川崎市バス [溝16・17] 聖マリアン医科大学前・菅生車庫行「菅生車庫」下車 徒歩約7分
- 営 8:00～16:00
- 休 期間中無休
- ※駐車場有(7台)



※画像はイメージです

有機肥料を使用し、無農薬で育てた安心して食べられるブルーベリーです。
園内で食べながら摘み取りができます。



杉田農園
ブルーベリー摘み補助券
利用期間 2021年8月7日(土)～9月15日(水)
会員番号
300円
2021 ハッピーライフ
川崎市勤労者福祉共済 ☎044-200-2277

三平果樹園 梨狩り補助券

補助券持参

- 利用期間** 2021年8月20日(金)～9月30日(木)
- 【対象】** 会員と同居の配偶者・親・子
- 【利用方法】** 下記の補助券を切り取って施設へお渡しください。
- 【ご注意】** ※ご利用の際、「梨」の発育状況を施設へおたずねください。
※利用人数が10名を超える場合は施設へご連絡ください。
※お問合せ受付時間：10:00～15:00

【ご注意】「梨」は量り売りとなります。1kg目安600円～750円。



世田谷通りから一本入った住宅地の中、約2,700平方メートルという広大な敷地を持つ「三平果樹園」に梨狩りに行きませんか？川崎市発祥である「長十郎梨」やお馴染みの「幸水」「豊水」「二十世紀」なども実をつけています。
8月下旬から9月末は、梨の季節です。そのジューシーな味を楽しみに、皆さんでお越しください。

- 住 川崎市多摩区登戸1251
- ☎ 090-5305-8269
- 交 小田急線・JR南武線「登戸駅」徒歩約7分、小田急線「向ヶ丘遊園駅」徒歩約8分
- 営 9:30～16:30 休 無休
- ※駐車場有(10台)



三平果樹園 梨狩り補助券
利用期間 2021年8月20日(金)～9月30日(木)
会員番号
300円
2021 ハッピーライフ
川崎市勤労者福祉共済 ☎044-200-2277

補助券
持参

スイーツ好きの
皆さま
お待ちかね!

洋菓子 購入補助券



利用期間：2021年7月1日(木)～8月31日(火)

地元でおなじみの洋菓子屋さん。
お気に入りのスイーツを探してみてください!

対象 会員本人と同居の配偶者・親・子

利用方法 ①6ページの洋菓子購入補助券を切り取り、会員番号をご記入いただきお会計の際にお渡しください。
②ご購入代金600円(税込)で1枚、1,200円で2枚、1,800円で3枚ご利用いただけます。

[ご注意] 利用できる枚数は、1会員番号につき3枚までです。同一の会員番号で3枚を超えたご利用の事実が発覚した場合、川崎市勤労者福祉共済から連絡させていただくことがあります。

お知らせ 新型コロナウイルス感染症の影響により、掲載の各店舗につきましては、営業状況に変更の可能性があります。現時点では営業予定として掲載しておりますが、ご利用の際は、各店舗の営業状況をご確認のうえご利用ください。なお利用期間の延長は原則ございません。予めご了承ください。

川崎区 ボナール洋菓子店

今年創業51周年!三代目も戻りました。流行も取り入れつつ、昔ながらのお菓子を令和のさきまで作り続けていきます。



住 川崎市川崎区台町7-8
☎ 044-299-0220
営 9:30～20:00
定 火曜日
交 京浜急行大師線「川崎大師駅」より徒歩約14分
川崎市営バス、臨港バス「台町」下車 徒歩約1分

お薦めのケーキメニュー

- *ブランルージュ …… 470円(税込)
- *たぬき …… 340円(税込)
- *シルバー …… 399円(税込)



川崎区 洋菓子シブヤ

ほっと落ち着く空間と、
これからも続いていく美味しさ。



住 川崎市川崎区境町3-4
☎ 044-222-2263
営 9:30～20:00
(日曜日 12:00～20:00)
定 第5日曜日
交 JR「川崎駅」より徒歩約17分



お薦めのケーキメニュー

- *スペシャルショートケーキ …… 450円(税込)
- *ガトーショコラ …… 350円(税込)
- *生シュークリーム …… 280円(税込)

幸区 菓子工房 ラ・ベルージュ

1974年創業の当店は、全て手作りで
安心安全にこだわり続けております。



旬のフルーツを使った種類豊富なケーキや、可愛い動物の創作ケーキ、
「かわさき名産品」認定銘菓の「ガンコな職人さん」など幅広い商品ラインナップで皆さまから喜ばれております。

下平間店



住 川崎市幸区下平間40-28
☎ 044-555-2568
営 9:00～19:30
定 月曜日(月曜日が祝日の場合は、翌日火曜日が休み)
交 JR南武線「鹿島田駅」より徒歩約3分

お薦めのケーキメニュー

- *苺のショートケーキ …… 460円(税込)
- *クラシックショコラ …… 440円(税込)



鹿島田駅前店



住 川崎市幸区下平間135
☎ 044-555-3110
営 9:00～20:00
定 無し(夏季、冬季休業有り)
交 JR南武線「鹿島田駅」より徒歩約3分

お薦めのケーキメニュー

- *スペシャルショートケーキ …… 630円(税込)
- *ショコラタルト …… 580円(税込)



中原区 TINY BREAD&CAKE NATURA MARKET



かわいいサイズのパン&ケーキのお店です。
オリジナルのフレーバーバターも色々！
選ぶ楽しみ、迷う幸せを味わえるのは“TINY”ならではの。



住 川崎市中原区新丸子町964-3
☎044-948-8371
営 10:00~20:00
定 無し
交 東急東横線「武蔵小杉駅」北口より徒歩約3分

お薦めのケーキメニュー

- ★ミルフィーユ …………… 561円(税込)
- ★ラクテシトロン …………… 518円(税込)
- ★季節のショートケーキ …… 572円(税込)

※表記価格はお持ち帰りの料金です。



中原区 ラトリエヒロワキサカ (L'ATELIER HIRO WAKISAKA)



ラトリエヒロワキサカでは、「香り」を大事にしたお菓子、「香り」を味わいの構成の1つのパーツとしたお菓子を通じて、お客様の幸せな記憶に残るお菓子を提供していきます。



住 川崎市中原区小杉町2-276-1 パークシティ武蔵小杉
ザガーデンタワーズイースト1階
☎044-281-3865 営 11:00~19:00
定 月曜日 ※夏季休暇あり
交 JR南武線・東急東横線「武蔵小杉駅」より徒歩約5分

お薦めのケーキメニュー

- ★ネグレスコキャラメル …………… 540円(税込)
- ★ショコラカフェ …………… 529円(税込)
- ★ガトーブルトンキャラメルサレ… 1,382円(税込)



高津区 ラ・パティスリー セリ (La Pâtisserie Seri)



“オーソドックスを極める” シンプルなものほど、店の色が、味が出る。期待を裏切らないケーキ作りを心掛けます。



住 川崎市高津区末長1-50-45
☎044-767-6820
営 10:00~20:00
定 月曜日
交 東急田園都市線「梶が谷駅」より徒歩約2分

お薦めのケーキメニュー

- ★シュークリーム …………… 360円(税込)
- ★メロンショートケーキ …… 648円(税込)
- ★ベリーベリータルト …… 572円(税込)



高津区 パティスリーパーク



パティスリーパークへようこそ！ フランスとベルギーでお菓子作りを学んだシェフが素材を選び、毎日丁寧に手作りしています。



住 川崎市高津区溝口4-6-15
灌村ビル1F
☎044-813-6485
営 10:00~19:00
定 火曜日
交 東急田園都市線「高津駅」より徒歩約3分

お薦めのケーキメニュー

- ★ピアフ …………… 410円(税込)
- ★ムースピスターシュ …… 486円(税込)
- ★ルージュフランボワーズ …… 486円(税込)



宮前区 パティスリー・ル・ネグレスコ



2019年にオープンした宮崎市のパティスリー！ テレビや雑誌にも多数取り上げられている人気店。生菓子は常時20から25種類、ギフトは15から20種類、焼き菓子は15種類と幅広い商品が魅力のパティスリー。駅から1分ですのでアクセスも抜群です。御来店お待ちしております。

住 川崎市宮前区宮崎1-8-10
☎044-872-9700
営 平日10:00~20:00、土・日・祝10:00~19:00
定 月曜日 ※7月26日(月)~29日(木)、8月16日(月)~19日(木)休
交 東急田園都市線「宮崎駅」南口より徒歩約1分

お薦めのケーキメニュー

- ★バッションシトロン …… 540円(税込)
- ★ココフランボワーズ …… 540円(税込)
- ★ピフロ …………… 540円(税込)



宮前区 パティスリー ドゥース ボア



住 川崎市宮前区宮崎6-8-7
☎044-872-9602
営 10:00~18:00
※ケーキ売り切れ次第閉店
定 不定休 HP参照
交 東急田園都市線「宮崎駅」から徒歩約15分
「宮前平駅」より徒歩約12分

お薦めのケーキメニュー

- ★ショコラシトロン …………… 495円(税込)
- ★紅茶とオレンジのヴェリーヌ …… 495円(税込)
- ★マルグリット …………… 480円(税込)



洋菓子 購入補助券

利用期間 2021年7月1日(木)~8月31日(火) 300円

※会員番号未記入のものは使用できません。

会員番号

※ご購入代金600円(税込)で1枚、1,200円で2枚、1,800円で3枚ご利用いただけます。
※本券記載店舗以外ではご利用できません。
※他のサービス券、クーポン券、優待券との併用はできません。
※お会計の際、店舗に本券をお渡しください。
同じ会員番号が記載されている補助券は3枚を超えたご利用はできません。また未記入のものも精算できません。

川崎市勤労者福祉共済 ☎044-200-2277

洋菓子 購入補助券

利用期間 2021年7月1日(木)~8月31日(火) 300円

※会員番号未記入のものは使用できません。

会員番号

※ご購入代金600円(税込)で1枚、1,200円で2枚、1,800円で3枚ご利用いただけます。
※本券記載店舗以外ではご利用できません。
※他のサービス券、クーポン券、優待券との併用はできません。
※お会計の際、店舗に本券をお渡しください。
同じ会員番号が記載されている補助券は3枚を超えたご利用はできません。また未記入のものも精算できません。

川崎市勤労者福祉共済 ☎044-200-2277

洋菓子 購入補助券

利用期間 2021年7月1日(木)~8月31日(火) 300円

※会員番号未記入のものは使用できません。

会員番号

※ご購入代金600円(税込)で1枚、1,200円で2枚、1,800円で3枚ご利用いただけます。
※本券記載店舗以外ではご利用できません。
※他のサービス券、クーポン券、優待券との併用はできません。
※お会計の際、店舗に本券をお渡しください。
同じ会員番号が記載されている補助券は3枚を超えたご利用はできません。また未記入のものも精算できません。

川崎市勤労者福祉共済 ☎044-200-2277

お知らせ

新型コロナウイルス感染症の影響により、掲載の各店舗につきましては、営業状況に変更の可能性があります。現時点では営業予定として掲載しておりますが、ご利用の際は、各店舗の営業状況をご確認のうえご利用ください。なお利用期間の延長は原則ございません。予めご了承ください。

多摩区 **モンタナ洋菓子店**



「モンタナ洋菓子店」は創業以来、皆さまに喜んでいただこうと日々お菓子の研究をしています。これからも伝統の味を守りつつも新商品にも挑戦し、最高のケーキをお届けしてまいります。

住 川崎市多摩区西生田3-9-22
 ☎ 044-966-0324
 営 9:00～19:00
 定 火曜日・第二・三月曜日
 交 小田急小田原線「読売ランド前駅」より徒歩約1分

お薦めのケーキメニュー

- *ダミア(カット) …………… 390円(税込)
- *ショートケーキ …………… 530円(税込)
- *クッキーシュークリーム … 210円(税込)

多摩区 **ル ガトーリエ**



いつものおやつをル ガトーリエで保存料など使用せず、厳選した素材を使い分け、手作りの良さをお子様からご年配の方まで、幅広くお伝えしていくこと…

住 川崎市多摩区菅1-2-22 西山ビル1F
 営 11:00～18:00
 木曜日、金曜日、土曜日のみの営業
 定 日～水曜日
 交 JR南武線「稲田堤駅」より徒歩約5分

お薦めのケーキメニュー

- *フルーツロール …………… 400円(税込)
- *トロピコ …………… 570円(税込)
- *アソートボックス …………… 1,200円(税込) 他

麻生区 **立川市** **イルフェジュール**

イルフェジュールの洋菓子づくりは、常に「新しい感覚」を求めて進化を続けています。世界的に親しまれているフランス菓子の更なる可能性を追求して、新しい感性が折りなす「新時代の洋菓子」を生み出していきたい — そんな思いが込められています。



お薦めのケーキメニュー

- *イルフェジュール …………… 627円(税込)
- *蒸ショコラ …………… 184円(税込)

麻生本店

住 川崎市麻生区下麻生2-5-20
 ☎ 044-987-3120
 営 全日 10:00～18:00
 定 月曜日
 交 バス・柿生駅南口より [柿01] [柿02] [柿04] [柿21] [溝10] 乗車5分「花島」バス停下車、徒歩1分
 ●新百合ヶ丘南口より [新18] [百02] [新21] [新23] 乗車10分「真福寺」バス停下車、徒歩3分

新百合ヶ丘エルミロード店

住 川崎市麻生区上麻生1丁目4-1 B1F
 ☎ 044-965-3036
 営 10:00～21:00
 定 新百合ヶ丘エルミロードに準ずる
 交 小田急小田原線「新百合ヶ丘駅」より徒歩約1分

エキュート立川

住 東京都立川市柴崎町3丁目1番1号 ecute 立川2F
 ☎ 042-521-5182
 営 平日 10:00～22:00
 日曜・祝日 10:00～21:00
 定 エキュート立川店に準ずる
 交 JR中央線「立川駅」直結



家族葬は
明確な費用、経済性、安心の葬儀

指定割引

- 葬儀基本価格…………… **30% 割引**
 (白木祭壇の場合)
 *生花祭壇は **10%の割引**となります
- 生花・花輪…………… **10% 割引**
 (エリア外 5%割引)
- 仏壇・仏具…………… **5～20% 割引**
- 介護用品…………… 定価の **10% 割引**
 (レンタルは除く)
- 患者移送サービス…………… **30% 割引**
 (ケアチャージ料金)

ご契約団体の皆様とご家族・ご親族の皆様は上記割引特典をご利用いただけます。



福利厚生のご案内
 ごQ&Aはこちら
 詳細はRコードから
 ご覧ください

相談無料 **事前相談**

— **テレモピアン** —
 お葬儀 事前のご相談を承ります

ODAKYU 小田急百貨店
 町田店 9階

ららぽーと
 LaLaport 横浜 3階

お問い合わせ 資料請求は… **株式会社 テレモア** ☎ **0120-60-1121** 担当：小瀧

■総本社／東京都立川市柏町1-26-4 ■相模原本社／神奈川県相模原市中央区千代田 2-1-18
 ■新宿本社 ■東京紀尾井町本社 ■八王子本社 ■埼玉本社 ■所沢本社

限定開催 恋活 PARTY

一人参加OK
友達作りもOK!

開催日程 2021年9月25日(土) 12:00~15:00 (受付11:30~)

開催場所 ティキティ横浜
住 横浜市神奈川区鶴屋町2-17-1 相鉄岩崎学園ビルB1
交 JR「横浜駅」西口、東急東横線「横浜駅」西口、相鉄線「横浜駅」西口、各駅より徒歩約3分

参加費 男女共通 **3,000円**/1人

参加条件 20~40代の独身の方(開催日時点)

募集数 男女3名ずつ 合計6名(規模 男女35名ずつ 合計70名)

共済申込

他団体と合同

申込締切日 8月31日(火)

対象年齢 20~40代の独身の方

利用方法 14ページ下欄の方法でお申し込みください。

【注意事項】

- 参加資格は、会員本人および一親等以内の親族(独身の方に限る)。
- 感染症対策のため、指定の同意書にご記入いただき、当日受付にご提出いただきます。来場時の検温と、当日パーティー中の食事以外は、「マスク」を着用してご参加いただけます。予めご了承ください。
- 申込状況により、男女比が違う場合があります。
- お申し込みいただいた場合、原則キャンセルはできません。
- 事前申し込みをしない方の当日参加はできません。
- ドレスコードはありません。清潔感のある服装でご参加ください。
- 飲食はバイキング形式ではなく、スタッフが席まで配膳いたします。
- 県内他勤労者共済と合同開催となります。
- 当日の参加状況や感染症対策により、運営内容が変更となる場合がございます。

着席回転式の自己紹介タイム

フリートーク&食事タイム
※アルコール・ソフトドリンク飲み放題!

リクエストカード記入

カップル発表



スポーツ観戦等 ※お申し込みの際は、開催日・席種・枚数を必ずご記入ください。

【対象】 会員と同居の配偶者・親・子

読売ジャイアンツ
東京ドーム2021

東京ドーム

●...指定席A
●...指定席B



Copyright (c) 2018 TOKYODOOME CORPORATION ALL rights reserved.

開催月	開催日	開始時刻	対戦カード	申込締切日	チケット発送日
8月	24日(火)	18:00	広島	7月15日(木)	8月17日(火)
	25日(水)	18:00			
	26日(木)	18:00			
9月	10日(金)	18:00	中日	8月1日(日)	9月7日(火)
	11日(土)*	14:00			
	14日(火)	18:00	DeNA		
	15日(水)	18:00	ヤクルト		
	17日(金)	18:00			
10月	1日(金)	18:00	DeNA	8月15日(日)	9月28日(火)
	2日(土)	14:00			
	3日(日)	14:00			
	12日(火)	18:00	阪神		
	13日(水)	18:00			
	14日(木)	18:00			

「読売ジャイアンツ」利用方法

14ページ下欄の方法で共済へお申し込みください。
※会員一人につき、1カ月のあっせん枚数は6枚までです。

応募者多数の場合、または残席状況により抽選になる場合があります。当選者への《チケット発送日》は右表の通りです。チケットのお届けは試合日の直前のため**日中必ず受け取れる住所**をご指定ください。

【注意事項】

- 申込締切後のキャンセル・変更等はお受けできません。
- 試合開始時刻が変更になる場合がありますのであらかじめご了承ください。

席種	一般料金	会員料金	募集人員
指定席A+東京ドームグループ利用券	1,000円	6,600円	6,100円 各日8名
指定席B+東京ドームグループ利用券	1,000円	5,100円	4,600円 各日10名

*1塁側3塁側の指定はできません

東京ドームグループ利用券

「東京ドームグループ利用券」は、東京ドームシティ内をはじめとする東京ドームグループ全施設でご利用いただける商品券です。
※おつりはお出しできません。※チケットには有効期限があります。

7.ホールに行こう!

東京サマーランド 7.ホール補助券

利用期間 2021年7月1日(木)~9月30日(木)

会員番号

※会員番号未記入のものを使用できません。

※利用施設区分に☑をつけてください

大人 中学生 小学生 幼児・シニア

【ご注意】

※本券1枚につき1名様1回限り有効です。
※お会計の際、施設へ補助券をお渡しください。
※同じ会員番号が記載されている補助券は1枚を超えたご利用はできません。また未記入のものも精算できません。

東京サマーランド

東京サマーランドのテーマは「水遊びと冒険」。大自然に囲まれた屋内・外プール、そしてドキドキの乗り物満載の遊園地。とても一日では遊びきれません。

利用期間 2021年7月1日(木)~9月30日(木)

【営業時間】 日によって変動があります。施設へお問合せください。

利用方法 料金精算時に左記補助券と日付指定整理券(上記のQRコードをスマートフォン等で読みとり、ご来園者人数分取得した画面をご呈示)を渡して、会員料金をお支払いください。各日枚数限定のため、限定数に達し次第、日付指定整理券の配布は終了となります。

【対象】 会員と同居の配偶者・親・子

区分	一般料金	会員料金
1Dayバス(A~D期間) 入園+屋内プール+屋外プール+各種ウォーターライド(DEKASLAを除く)※コイン遊戯機等を除く	大人 3,900円~5,200円	3,200円
●A期間 7月1日~21日、9月13日~30日	中学生 3,300円~4,500円	2,600円
●B期間 7月22日~31日、8月平日(D期間を除く)、9月1日~12日	小学生 2,700円~3,700円	2,000円
●C期間 8月土・日(D期間を除く)	幼児・シニア 2,000円~2,700円	700円
●D期間 旧盆(8月7日~15日)		

※大人は高校生~60歳、幼児は2歳~未就学児、シニアは61歳以上
住 東京都あきる野市上代継600 ☎042-558-6511(東京サマーランド 予約センター)
☎ JR中央線「八王子駅」よりバス約30分、京王線「京王八王子駅」よりバス約35分、JR五日市線「秋川駅」よりバス約10分

【補助券注意事項】 ※補助券1枚で1名様まで有効 ※他の特典との併用はできません。 ※利用できる枚数は、1会員番号につき1枚までです。同一の会員番号で1枚を超えたご利用の事実が発覚した場合、川崎市勤労者福祉共済から連絡させていただくことがあります。

08 * happylife

夏のレジャー利用券

【対象】
会員と同居の配偶者・親・子

【ご注意】本ページに掲載の全メニューにおける注意事項
※割引券ではありません。当選された場合は、代金のお支払いが発生いたします。
※申込締切後のキャンセル・変更等はお受けできません。
※転売目的のご購入は、固くお断りいたします。

お知らせ 新型コロナウイルス感染症の影響により、掲載の各施設につきましては、営業状況に変更の可能性があります。現時点では営業予定として掲載しておりますが、ご利用の際は、各施設の営業状況をご確認のうえご利用ください。なお利用期間の延長は原則ございません。予めご了承願います。

サンリオピューロランド パスポート 期間限定 特別販売

事前購入 共済
申込



利用期間 2021年7月17日(土)～9月30日(木)
※期間中休館日:9月1日(水)、2日(木)、8日(水)、9日(木)、15日(水)、16日(木)
利用方法 14ページ下欄の方法でお申し込みください。
枚数 100枚(会員一人につき6枚まで)。
※パスポートの送付にはお申し込み到着後、4～5日ほどかかります。

ご来場には「ピューロランドファンクラブ」へのご登録(無料)の上、
来場予約が必要です。



会員特典		
区分	一般料金	会員料金
大人(18歳～64歳)	3,300円～3,900円	2,000円
小人(3歳～17歳・高校生)	2,500円～2,800円	
シニア(65歳以上)		

※2歳以下は無料
※休日とは土・日・祝日およびピューロランドが指定する学校休日です。
住 東京都多摩市落合1-31
☎042-339-1111(9:30～17:00) 休館日を除く
営 平日10:00～17:00 休日9:00～17:00
休 不定休
交 京王線・小田急線・多摩モノレール「多摩センター駅」より徒歩約5分

申込締切日
7月25日(日)

新江ノ島水族館

事前購入 共済
申込



湘南海岸に浮かぶ富士山と江の島を背景にしたスタジアムで、ダイナミックなイルカ・アシカショーをお楽しみいただけます。また、2万匹の魚が泳ぐ大水槽やクラゲの癒し空間など見所満載の水族館です。人気動物「コツメカワウソ」や「カピバラ」たちを間近で観察できます。
利用期間 2022年2月28日(月)まで
利用方法 14ページ下欄の方法でお申し込みください。
枚数 100枚(会員一人につき6枚まで。申込者多数の場合は抽選になります。)

会員特典		
区分	一般料金	会員料金
大人	2,500円	2,000円
高校生	1,700円	1,360円
小・中学生	1,200円	960円
幼児(3歳以上)	800円	640円

住 藤沢市片瀬海岸2-19-1
☎0466-29-9960
営 3月～11月9:00～17:00
12月～2月10:00～17:00
休 年中無休 ※ただし、施設点検等で臨時休館あり
交 小田急江ノ島線「片瀬江ノ島駅」より徒歩約3分

申込締切日
7月25日(日)

よみうりランド ワンデーパス

事前購入 共済
申込



ファミリーからカップルまで楽しめる遊園地。アトラクションは全44種類！
利用期間 2022年3月31日(木)まで
利用方法 14ページ下欄の方法でお申し込みください。
枚数 100枚(会員一人につき6枚まで。申込者多数の場合は抽選になります。)
※遊園地入園《グッジョバ!!エリア含む》+乗り物フリー+アシカショー(アシカショーは開催時のみ可)のセット券です。
※一部の乗り物に利用制限があります。(ゴンドラ「スカイシャトル」・バンジージャンプ・ev. グランプリ・グッジョバ!!ワークショップを含む各ワークショップ・その他指定する施設)

会員特典			
券種	区分	一般料金	会員料金
ワンデーパス (プール利用不可)	大人(18歳～65歳未満)	5,800円	5,300円
	中・高校生	4,600円	4,100円
	小学生以下(3歳以上)	4,000円	3,500円
	シニア(65歳以上)	4,000円	3,500円

住 東京都福城市矢野口4015-1
☎044-966-1111
交 京王線「京王よみうりランド駅」よりゴンドラ約5分、小田急線「読売ランド駅前」よりバス約10分
※休園日・営業時間は季節により異なります。
詳細は施設ホームページでご確認ください。

申込締切日
7月25日(日)

川崎市内のメール便は 断然お得です!

川崎市内のメール便は
ニッケン石橋

お電話いただければ、
ご希望日時に
集荷へ伺います。



メール便・ポストイング・封入封かんラベル
作成、何でも一切お任せください!

《料金一例》メール便・定形外100gまで87円～

● 詳細はお気軽にご相談ください ●

圧着はがき
始めました
ご希望の方は
ご連絡ください



株式会社 ニッケン石橋 TEL 044-328-5314 川崎市多摩区宿河原4-25-36



ポケカルおすすめツアー!

現地集合・解散のツアーに参加してはいかがですか?新しい発見があるかもしれません。参加お申し込みをお待ちしております。(ポケカルへ直接お申し込みください。)

利用方法 「ポケカル」までお電話にて直接、商品番号をお伝えのうえ、お申し込みください。当日は補助券をガイドにお渡しください。

補助券
持参

申込先 ポケカル予約センター ☎03-5652-7020 (9:00~13:00 ※平日のみ)
contact@poke.co.jp

株式会社ポケカルチャーター 〒103-0016 東京都中央区日本橋小網町16-1 タナベビル2F
総合旅行業務取扱管理者 堀内将人 東京都知事登録旅行業第2-7696号 一般社団法人 日本旅行業協会 正会員



横須賀軍港クルーズ&記念艦三笠見学

～三笠内で食べる海軍カレーのご昼食付～【3密対策ツアー】

アメリカ海軍や海上自衛隊の艦船を間近で見る事ができる、日本で唯一のクルージングツアーです。海の魅力が豊富な「横須賀らしい」45分間のクルーズを思う存分お楽しみください!

日程 7月10日(土)、8月13日(金)、8月14日(土)、8月15日(日)

開催時間: 10:20～14:50頃
集合場所: 京急本線「汐入駅」にて集合・受付
定員: 20名(最少催行人数: 11名)

※料金には「お食事代」(乗船料)「入場料」(添乗員)が含まれています。※当日はマスクのご着用にご協力お願い致します。※移動は徒歩にて行いますので、歩きやすい服装・靴にてご参加ください。徒歩での移動距離は約3.2キロです。

商品番号 3105-17087



<コース>京急本線「汐入駅」にて集合・受付(10:20)…出発(10:30)…横須賀軍港クルーズ…どが板通り散策…記念艦三笠(昼食&艦内見学)…汐入駅到着後、解散(14:50頃)

商品番号: 3105-17087

横須賀軍港クルーズ&記念艦三笠見学

～三笠内で食べる海軍カレーのご昼食付～【3密対策ツアー】

有効期間 7月10日(土)、8月13日(金)、8月14日(土)、8月15日(日) 2021

利用日 2021年 月 日 利用人数 名

会員番号

区分 一般料金 7,480円 → 7,000円

見本

まるでヴェルサイユ宮殿「迎賓館赤坂離宮」本館内部ガイド付見学&ホテルニューオータニ「ガンシップ」にて選べる洋食ランチ付【3密対策ツアー】

明治以降の建造物として初めて国宝に指定された貴重な建物である、迎賓館赤坂離宮。日本外交の一端を担う迎賓施設の内部を公開しており、一度は見学してみたい大人気のスポットをガイド付きで見学します!

日程 7月9日(金)、7月24日(土)、8月16日(月)、8月21日(土)

開催時間: 11:10～15:30頃
集合場所: 東京ガーデンテラス紀尾井町 モニュメント前(地上1階)にて集合・受付
定員: 20名(最少催行人数: 9名)

※料金には「お食事代」(入館料)「イヤホンガイド」(ガイド)が含まれています。※当日はマスクのご着用にご協力お願い致します。※お食事のメニューは肉料理、またはお魚料理から事前にお選びいただけます。※全行程徒歩での移動となります。徒歩移動距離約2.5キロございますので、歩きやすい服装・靴にてお越しください。

【迎賓館赤坂離宮についての注意事項】本館入場の際、警備上の理由により金属探知機による検査と手荷物検査を実施し、お荷物にお飲み物が含まれる場合は一口飲んでいただくこととなります。また刃物の持ち込みなどはできませんのでご了承ください。(傘(日傘含む)は館内に持ち込むことができません。杖杖わり等の使用も不可となりますのでご了承ください。迎賓館内の移動は徒歩にて行います。館内は階段もあり、敷地内は石畳・砂利敷きとなっているため、歩きやすい靴でご来場ください。本館内の写真撮影はできません。外観の写真撮影は可能ですが、業務用大型カメラ及び三脚・脚立・自撮棒等撮影補助機材の持ち込みは不可です。

商品番号 3105-17118



<コース>東京ガーデンテラス紀尾井町 モニュメント前(1階地上)にて集合・受付(11:10)…ホテルニューオータニ「ガンシップ」にてお食事(11:30)…迎賓館まで徒歩移動…迎賓館赤坂離宮本館内部ガイド付見学…終了後、各自解散(15:30頃)

商品番号: 3105-17118

まるでヴェルサイユ宮殿「迎賓館赤坂離宮」本館内部ガイド付見学&ホテルニューオータニ「ガンシップ」にて選べる洋食ランチ付【3密対策ツアー】

有効期間 7月9日(金)、7月24日(土)、8月16日(月)、8月21日(土) 2021

利用日 2021年 月 日 利用人数 名

会員番号

区分 一般料金 8,800円 → 8,000円

見本

日本を代表する建築家「隈研吾展」&皇居東御苑のあじさい鑑賞

～東京ステーションホテルにてオリジナルランチと館内特別ガイドツアー～【3密対策ツアー】

世界各国に点在する作品の中から票自身を選んだ公共性が高い建築68件を、全点に票自身による作品解説をつけて紹介致します。また、東京ステーションホテルにてホテルスタッフによる館内ガイドツアー後、宿泊者しか入れないレストラン「アトリウム」にてオリジナルランチをご堪能いただけます。

日程 7月8日(木)、7月13日(火)、7月17日(土)、7月20日(火)

開催時間: 11:50～15:30頃
集合場所: 東京駅丸の内南口にて集合・受付
定員: 20名(最少催行人数: 14名)

※料金には「お食事代」(チケット代)「添乗員」が含まれています。※当日はマスクのご着用にご協力お願い致します。※あじさいの開花状況に関わらずツアー出発確定後は開催致します。※移動は徒歩にて行います。歩きやすい服装・靴にてご参加ください。徒歩での移動距離は約2キロです。

商品番号 3105-17107



<コース>東京駅丸の内南口にて集合・受付(11:50)…東京ステーションホテル館内ツアー&昼食…皇居東御苑散策…東京国立近代美術館入場後、現地で解散(15:30頃)

商品番号: 3105-17107

日本を代表する建築家「隈研吾展」&皇居東御苑のあじさい鑑賞

～東京ステーションホテルにてオリジナルランチと館内特別ガイドツアー～【3密対策ツアー】

有効期間 7月8日(木)、7月13日(火)、7月17日(土)、7月20日(火) 2021

利用日 2021年 月 日 利用人数 名

会員番号

区分 一般料金 13,200円 → 12,000円

見本

屋形船補助券 横浜・金沢 屋形船 濱進

利用期間 7月1日(木)～8月31日(火)まで

【対象】 会員と同居の配偶者・親・子

利用方法 下記「屋形船補助券」を切り取り、会員番号をご記入の上、屋形船のスタッフへ乗船の際に補助券をお渡しください。
大人2名様からお申込み可能です。(1名での申込みは不可)

予約 045-781-7377 (受付時間/9:30～19:00)

【発着所】《横浜港・ぶかりさん橋》《横浜港・大さん橋》

交《ぶかりさん橋》みなとみらい線「みなとみらい駅」5番出口から徒歩約4分、JR「桜木町駅」から徒歩約12分
《大さん橋》みなとみらい線「日本大通り駅」3番出口から徒歩約8分、JR「関内駅」から徒歩約15分

休 月曜日・水曜日

【注意事項】

※ご利用の際は必ず予約をしてご利用ください。ご予約後に予約先施設からメールあるいはファクス等にて、利用と精算についてのご案内がありますので、ご確認ください。
※補助券がない場合には、会員証呈示料金でご利用ができますので、ご予約の際に施設へ補助券利用および会員証呈示利用の旨を伝えてご予約ください。
※現地までは公共交通機関(電車・バス)をご利用ください。特にアルコールを飲まれる方は、必ず公共交通機関をご利用ください。お車でお越しの際は、近隣のコインパーキング等をご利用ください。
※飲物の料金は含まれておりません。飲物をご注文される場合には、当日現地精算にてご利用ください。単品および飲み放題メニューもありますので、適宜お選びいただきご利用ください。
※新型コロナウイルス感染症拡大防止につき、通常の人数から約半数の定員にて運行しております。ご希望日程でご予約をいただいたも、定員オーバーにてご予約できない場合、あるいは別日程の振替についてご案内の可能性がありますので、ご注意ください。
※営業時間、出発時間等は新型コロナウイルスの影響により変更になる可能性があります。詳しくは施設へお問合せください。(通常は18:00大さん橋、18:30ぶかりさん橋)

NEW



大人気の濱進乗合コースでご利用いただける補助券をご用意しました。大人2名様からご利用できますので、ご家族や同僚とのリラクゼーションなど少人数で楽しむ屋形船は、いつもと違う雰囲気をお楽しみいただけます。お気軽にご乗船ください!

区分	一般料金	会員証呈示料金	補助券利用料金
乗合Aコース	10,000円	9,000円	8,000円
乗合Bコース	9,300円	8,370円	7,370円
乗合Cコース	7,900円	7,110円	6,110円

※料金は全て税込・飲物別料金



屋形船補助券 2021

利用期間 2021年7月1日(木)～8月31日(火)

会員番号

補助券利用料金区分

- 乗合Aコース 10,000円 → 8,000円
- 乗合Bコース 9,300円 → 7,370円
- 乗合Cコース 7,900円 → 6,110円

【ご注意】
※会員番号未記入のものは使用できません。
※本券1枚でお一人様の料金補助となります。
※二人からは会員証呈示料金となります。
※他のサービス券、クーポン券、優待券との併用はできません。
※乗船の際、係の方に補助券をお渡しください。
※同じ会員番号が記載されている補助券は1枚を超えたご利用はできません。また未記入のものも精算できません。
川崎市勤労者福祉共済 ☎044-200-2277



共済あっせんチケット Ticket情報

各演目のお支払いは、「コンビニ」でのお支払いとなりますので、ご注意ください。

共済
申込

事前購入

利用方法 14ページ下欄の方法でお申し込みください。

※複数の公演日や公演時間がある場合は必ず公演日または公演時間をご記入ください。
※共済で購入されたチケットの営利目的の転売等は禁止されております。

【対象】 会員と同居の配偶者・親・子

落選通知はありません。
締め切り後に共済Facebookでお知らせいたします。

お知らせ

新型コロナウイルス感染症の影響により、公演が延期または中止となる可能性があります。現時点では開催予定の公演を掲載しておりますが、延期等が決定した際は、共済より申込みされた方に払い戻し等のご案内をさせていただきます。最新情報は公式ホームページおよび共済ホームページ新着情報にてご確認ください。なお、P15「共済事業申込書」を利用してお申し込みされる場合、上記に伴った払い戻し等が発生した際ご連絡を差し上げる「連絡先メールアドレス」の項目を設けましたので、こちらへのご記入をお願いいたします。メールフォームからお申し込みされる方も同様に、「連絡先メールアドレス」をご入力いただきお申し込みください。

申込締切日
7月25日
(日)

※特選公演は2つの中から1公演のみ一人2枚まで

特選



劇団四季

『アナと雪の女王』

- ① 2021年10月30日(土) 12:30
- ② 2021年10月31日(日) 12:30

NOMURA野村證券ミュージカルシアターJR東日本 四季劇場[春]

日本中に“アナ雪”旋風を巻き起こした超人気作が、より深くドラマチックなミュージカルになって、ついに登場!

※2歳以下の入場不可。
公演当日3歳以上有料 (膝上観劇不可)

S1席大人 13,750円⇒
会員料金 11,500円

S1席
各10枚

特選



酔いどれ天使

- ① 2021年9月5日(日) 12:00
- ② 2021年9月11日(土) 17:00

明治座

黒澤明の日本映画史に残る伝説の作品、豪華スタッフ・キャストにより待望の舞台化!
戦後の人々が命を燃やすように生きる姿を描く。

【原作】黒澤明 植草圭之助

【脚本】蓬萊竜太

【演出】三池崇史

【出演】桐谷健太 高橋克典

※6歳以上有料/5歳以下のお子様のご入場はご遠慮ください。
※ご観劇前に明治座公式サイトで案内する最新の「コロナウイルス感染予防への取り組みとご協力をお願い」をご確認ください。状況により公演情報に変更が生じる場合がございますので、予めご了承ください。



S席 14,000円⇒
会員料金 11,000円

S席
各10枚

《Travelogue》

宮田大&大萩康司 デュオ・リサイタル

2021年9月5日(日) 13:30
ミュウザ川崎シンフォニーホール



参加したコンクール全てで優勝を飾り、チェロ界の風雲児として今や確固たる地位を築いたチェロの宮田大とデビュー20周年を迎え、国内外で圧倒的な支持を受けるギターの大萩康司による魅惑のデュオ・リサイタル!

【出演】宮田大(チェロ) 大萩康司(ギター)

【曲目】サティ:ジュ・トゥ・ヴ

ニヤリ:チェロとギターのためのソナタ

ヴォーン・ウィリアムズ:揚げひばり

ピアノ:タンティ・アンニ・プリマ/

ブエノスアイレスの冬/

ブエノスアイレスの夏

※未就学児童入場不可

全席指定 5,000円⇒
会員料金 4,000円

全席指定
各10枚

令和千本桜~義経と弁慶 コロケものまね オンステージ2021

~40周年鉄板ネタ大放し~

- ① 2021年10月10日(日) 12:00
- ② 2021年10月11日(月・祝) 12:00

明治座



舞台は平安時代末期。義経と弁慶の五条大橋での運命的な出会いからその終焉までを描く歴史スペクタクル。そして鉄板ネタ満載の豪華ものまねオンステージ。究極のエンターテインメント!

第1部 【令和千本桜~義経と弁慶】

第2部 コロケものまねオンステージ2021 ~40周年鉄板ネタ大放し~

【出演】コロケ 七海ひろき

※6歳以上有料/5歳以下のお子様のご入場はご遠慮ください。

※ご観劇前に明治座公式サイトで案内する最新の「コロナウイルス感染予防への取り組みとご協力をお願い」をご確認ください。状況により公演情報に変更が生じる場合がございますので、予めご了承ください。

S席 12,500円⇒
会員料金 10,500円

S席
各10枚



社会風刺コント集団 ザ・ニューズペーパー LIVE2021

2021年9月19日(日) ①14:00
②17:30

神奈川県民ホール 小ホール

政治、経済、事件、芸能...etc.
タイムリーな社会問題を「笑いと批判」に変える!ライブにこだわり続けるザ・ニューズペーパーのライブでしか見られないコントをお楽しみに!!

(行政の感染拡大予防ガイドラインに従い、対策をとって開催します)

※未就学児童入場不可

※通常配席公演

区分 一般料金 会員料金
9/19(日) ①14:00 4,800円 4,000円
②17:30 3,520円

全席指定
各10枚



MYSTERY NIGHT TOUR 2021 稲川淳二の怪談ナイト

2021年9月3日(金) 18:00
横浜・関内ホール

今年もあいつがやってくる…。
怪談師、稲川淳二がお贈りする「本当にあった怖い話」の数々…。

※未就学児童入場不可

※公演当日、何らかの怪奇現象が引き起こした不慮の事故に関して、主催者は一切責任を負いませんので、予めご了承ください。霊に取り憑かれやすいお客様や、心臓の強くない方のご入場はご遠慮させていただきます。

全席指定 5,800円⇒
会員料金 5,000円

全席指定
各10枚

アンケートに答えて

プレゼントをもらおう!

回答締切日
8/9
(月・振替休日)

本アンケートにお答えいただいた方の中から、抽選で42名様に賞品をプレゼント!
かわさきハッピーライフへのご要望等、皆さまからの貴重なご意見をお待ちしております。

アンケート回答期限 2021年8月9日(月・振替休日)

応募資格 会員ご本人

応募方法 下記「FAX・郵送」「共済ホームページ」のいずれかの方法でアンケートのご回答を共済までお送りください。

※ 昨年は325名様にご回答いただきました。

「かわさきハッピーライフ」アンケート賞品

ご希望のプレゼント番号を13ページにご記入(共済ホームページからの場合は入力)ください。

プレゼント
番号
1



シャープ
プラズマクラスター空気清浄機

2名様

プレゼント
番号
2



D-STYLIST
着脱式マルチサンドメーカー

15名様

プレゼント
番号
3



サーティワン アイスクリームギフト券
500円×2枚 1セット

利用期限 なし

25名様

【ご注意】※お申し込みの前に必ずご確認ください

- ① プレゼントの発送をもって当選の連絡にかえさせていただきます。
- ② 当選の方には、8月下旬に指定送料先に賞品を郵送します。
- ③ 重複での回答は無効とさせていただきます。また当選の可否についてのお問合せはお答えいたしかねます。

応募方法

FAX・郵送の場合



13ページのアンケート用紙をコピーし、回答等をご記入のうえ、共済へFAXまたは郵送してください。

FAX **044-200-3913**

郵送 〒210-0007 川崎市川崎区駅前本町11-2 川崎フロンティアビル6階

川崎市勤労者福祉共済

あて先

共済ホームページの場合

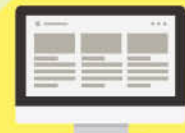

(6月下旬掲出予定)

検索窓で「川崎 共済 検索」
トップページ「アンケート」バナーから
メールフォームに入力してください。

広告

お仏壇
特価品、特注品、一部商品を除く
10%OFF 店頭表示価格より

神仏具・お墓 (墓石・工事代)
特価品、特注品、一部商品、永代使用料、年間管理費、供養料、一部墓園・石種・屋内墓苑を除く
5%OFF 店頭表示価格より

屋内墓苑
ご来苑時にキャッシュバックがある旨お伝えください。
3万円 キャッシュバック

クーポンコード入力か、**10%割引**が受けられます
仏具10%割引はECサイトのみ有効です
クーポンコード: **KK10165**

お問い合わせ先>>> **0120-11-7676** 10:00~17:00 [不特定]
https://www.hasegawa.jp/

はせがわ

未加入事業所で紹介制度のご案内

- ご紹介いただいた事業所が共済に加入された場合は、ご紹介者に謝礼を進呈いたします。
 - 1~5名の事業所が加入された場合 **2,000円分** クオカード
 - 6名以上の事業所が加入された場合 **3,000円分** クオカード
- ご紹介いただく方法は?
ガイドブックP.107の紹介カードに記入し共済へFAX、もしくは共済ホームページからもお申し込みいただけます。

《FAX用紙・郵便用紙》

かわさきハッピーライフのサービスに関するアンケート

記入欄		記入日 2021年 月 日	
事業所名			
会員氏名	会員番号	-	
送付先	<input type="checkbox"/> 勤務先 〒 -	ご希望の プレゼント番号 (①~③のうち 1つ選択)	
日中連絡先	<input type="checkbox"/> 自宅	<input type="checkbox"/> 勤務先 <input type="checkbox"/> 自宅 <input type="checkbox"/> 携帯電話	

上記にご記入いただいた個人情報は、賞品の発送及び下記アンケートのお問合せにのみ利用し、適切に管理します。

アンケートにご協力をお願いします。

本アンケートは会員様へのサービス向上のため、実施するもので、ご提供いただいた情報はアンケートの分析等本目的のみに利用させていただきます。

性別	男性・女性・回答しない	年代	10代 20代 30代 40代 50代 60代 70代以上
----	-------------	----	-------------------------------

Q1 サービスの利用についてお伺いします。

Q1-1 これまでの共済サービスでよく利用しているサービスは何ですか。(複数回答可)

1. 食事補助券 (レストラン、春・秋補助券、和菓子他) [具体的に:]
2. レジャー施設補助券・利用券
3. 温浴施設補助券
4. ガイドブック掲載 [具体的に:] のサービス
5. 食ベタイム他、ベネフィット・ステーションのサービス
6. 利用できるサービスがなかった
7. その他 [具体的に:]

Q1-2 今後、より増やしてほしい共済のサービスはありますか。(複数回答可)

1. 食事補助券
2. レジャー施設補助券・利用券
3. 温浴施設補助券
4. ガイドブック掲載 [具体的に:] のサービス
5. 食ベタイム他、ベネフィット・ステーションのサービス
6. その他 [具体的に:]

Q1-3 外出自粛期間中に共済サービスで利用したサービス・役にたったサービスは何ですか。(複数回答可)

1. 会報誌掲載の [具体的に:] サービス
2. ガイドブック掲載のサービス
3. 食ベタイム他、ベネフィット・ステーションのサービス
4. 利用できるサービスがなかった
5. その他 [具体的に:]

Q2 今後の共済サービスについてお伺いします。

Q2-1 どのような方を対象者としたサービスを強化してほしいですか。(1つに○)

1. 会員が個人で利用できるサービス
2. カップル・夫婦向けのサービス
3. 親子・家族全員で利用できるサービス
4. シニア向けのサービス
5. その他 [具体的に:]

Q2-2 これまで利用したことがない、または利用できることを知らなかったサービスがあれば教えてください。(複数回答可)

1. 飲食サービス (レストラン、テイクアウト等)
2. 物販サービス (ショッピング等)
3. 生活関連サービス (育児・介護等)
4. ギフト券・金券類の割引販売
5. 日帰り温泉・宿泊施設割引
6. 日帰りバスツアー・旅行関連
7. レジャー施設割引 (映画館・遊園地・美術館等)
8. コンサート・観劇等割引
9. リラクゼーション
10. スポーツ (フィットネス・ヨガ・ゴルフ等)
11. 自然体験・工作教室・工場・施設見学等のイベント
12. オンライン講座 (楽器・語学・資格取得等)
13. 電子書籍の購読
14. その他 [具体的に:]

Q2-3 共済の割引があったらよいと思う店舗の名称・場所と提供されているサービス (飲食・物販等) を教えてください。

近隣のサービス [店舗名: (区)]

[サービス内容:]

Q3 共済サービス全体についてお伺いします。

Q3-1 会員が未加入事業所を共済に紹介すると謝礼 (クオカード) があることをご存じですか。(1つに○)

1. 知っている
2. 知らなかった

Q3-2 共済のサービスについて、満足度はいかがでしょうか。(1つに○)

1. 満足
2. やや満足
3. 普通
4. やや不満
5. 不満

Q3-3 共済のサービスについて、ご意見・ご要望がありましたら、ご記入ください。

《記入欄》

※FAX送信の際は、送信先FAX番号及び送付面の表ウラをお間違のないようにご注意ください。

アンケートにご協力いただき、ありがとうございました。





ヴィラフォンテーヌ グランド 東京有明

住 東京都江東区有明2-1-5 ☎ 03-6863-8430
 交 りんかい線「国際展示場駅」から徒歩約5分
 ゆりかもめ「有明駅」から徒歩約4分、「有明テニスの森」から徒歩約6分

利用方法
 「かわさきハッピーライフ会員」である旨を告げて電話で予約し、チェックインの際、会員証をご呈示ください。
<https://www.hvf.jp/ariake-grand/>



会員特典

1時間レイトチェックアウト
無料(1,760円相当)



かわさきハッピーライフ活用法 飲食店編

ハッピーライフ会員だけの2大特典!!

- ▶ 飲食店料金が**5~10%OFF!**
- ▶ 「食ベタイム」[※]サイト使用料が**“無料”!**

かんたんハッピーライフの使い方

- ▶ ガイドブック(P.44~)掲載のグルメ店舗へは、お店で会員証を呈示するだけ
- ▶ 「食ベタイム」[※]サイトからクーポンをダウンロード・印刷してお店に呈示[※]

※「食ベタイム」とは、高級レストランや普段使いができるお店の料金を高い特典付きで紹介しているグルメサイトです。ログインすればすぐに利用可能!ハッピーライフ会員であればサイト使用料は無料です!!

※※共済ホームページから「ベネフィット・ステーション」へログイン!「食ベタイム」バナーをクリックし、「新規会員登録」を実施。登録完了後からすぐに利用できます。ログインは右記のQRコードから!

30年
 ダスキンエアコンクリーニング

ダスキンは30年の歴史を持つエアコンクリーニングのハイオク。2020年は年間**230,000**件以上の家庭用エアコンクリーニングをご利用いただきました。たいま、長年のご愛顧に感謝の気持ち込めてキャンペーンを実施中!

プロの技術で分解・洗浄!内部までキレイに。
エアコンクリーニング
 家庭用壁掛けタイプ幅120cm未満

2台 **23,100円** (税込)
 1台あたり **2,750円** (税込)

2台 **45,100円** (税込)
 1台あたり **2,750円** (税込)

2台 **14,300円** (税込)
 1台あたり **2,750円** (税込)

2台 **25,300円** (税込)
 1台あたり **2,750円** (税込)

安心と信頼の実績

オゾン除菌・脱臭サービス
 30分おためし料金 **3,300円**

同時施工でさらにキレイが長持ち!
エアコン抗菌コート
 2,310円

ダスキン百貨ヶ丘店 神奈川県川崎市麻生区五カ田2-9-3
 0126-745-071 <http://www.duskin-pro.com/>

川崎市信用保証協会

中小企業が金融機関から事業資金を借入する際「保証人」となることで資金調達をスムーズにする役割を担う公的機関です。

資金ニーズに応じた様々な保証制度を用意しています!

保証料や金利が優遇された融資制度が利用できます!

経営相談や専門家による支援が無料で利用できます!

川崎、幸、中原区の事業者の方
 TEL 044-211-0501

高津、宮前、多摩、麻生区の事業者の方
 TEL 044-850-0055

詳細は、当協会ホームページをご覧ください。 [川崎市信用保証協会](#) 検索

広告

【利用方法アイコンについて】 本誌掲載メニューの利用方法については、下記のアイコンで表示しております。

共済申込 共済ホームページ、または共済事業申込書で共済へ申し込む
 事前購入 会員料金を共済へ支払い購入する
 随時送付 「共済申込」受付後、随時(都度)発送する
 補助券持参 補助券を施設へ提出して利用する
 クーポン持参 クーポンを施設へ提出して利用する
 呈示 会員証を施設へ呈示して利用する

共済事業へお申し込みいただく際、P15の「共済事業申込書」、または共済ホームページのメールフォームでお申し込みいただいておりますが、お申し込み内容の間違いを軽減するため、以下の内容を今一度ご確認ください、お申し込みいただけますようお願いいたします。

ご利用方法 共済申込 **マークのメニューは下記①②③いずれかの方法でお申し込みください**

- ① チケット・イベント申込み** **共済ホームページのメールフォームで申し込む**
 - 共済ホームページ左側中段の「チケット・イベント申込み(メールフォーム)」⇒「共済事業申込専用メールフォーム」に必要事項を入力し、送信してください。(必ず送信ボタンを押してください。)
 - 複数メニューを申し込む場合は、複数回に分けて申し込んでください。
- ② 鉛筆** **「共済事業申込書」で申し込む(FAXまたは郵送)**
 - 本誌P15の「共済事業申込書」をコピーして、必要事項を記入して使用ください。
 - 複数メニューを申し込む場合は、複数回に分けて申し込んでください。
 ※FAX送信される場合は、FAX番号を今一度お確かめの上、送信してください。
- ③ 申込書** **「専用申込書」で申し込む(FAXまたは郵送)**
 - 本誌に **専用申込書** のあるメニューについては、「専用申込書」をご利用ください。

【留意点と当落結果】

- 応募多数の場合は抽選になります。
- 申込多数により「抽選」となったメニューについては、申込締切後、共済Facebook上でご案内しますので、ご確認ください。
 ※右記のQRコードから共済Facebookをご確認いただけます。
- *** Facebookをご覧いただけない場合は、共済までお問合せください。お問合せ 044-200-2277 (平日8:30~17:00)**
- 《当選の方》「チケット」と「払込取扱票」を開催日(公演)の概ね1カ月前から2週間前までに送付いたします。
 代金は「払込取扱票」に記載の期日までに、お近くのコンビニエンスストアでお支払いください。(払込手数料は共済が負担します)
- 《落選の方》当選者へのチケット等の発送をもって「当選」のご連絡とさせていただきます。落選者への通知はありません。
- 《全員当選》抽選とならなかった場合は、申込時点で参加確定とさせていただきます。
- 《随時送付》随時送付 マークのあるメニューは、お申し込みが共済に到着後、払込取扱票とチケットを随時送付いたします。
 なお、お申し込み後の変更・キャンセルはできません。
- **「申込締切日」の翌日以降はキャンセル・変更はできません。ご注意ください。**
- チケット等の送付先は事業所または本人住所とさせていただきます。

(宛先)川崎市勤労者福祉共済(かわさきハッピーライフ)

共済事業申込書

申込日 年 月 日

■共済事業へのお申し込みについて

- ・共済事業へのお申し込みは、下記の記入欄に必要項目をご記入いただき、FAX または郵送にて共済までお申し込みください。
- ・共済ホームページのバナーより「メールフォーム」からもお申し込みできます。
- * 詳細は、P14 の「ご利用方法」をご確認ください。

《留意事項》

複数のメニューをお申し込みいただく場合は、それぞれ「共済事業申込書」にてお申し込みください。

会報誌掲載の共済販売チケット「特選公演」については、2つの中から 1 公演のみ、1 人 2 枚までの申込みとなります。

■キャンセル・変更について

・「申込締切日」の翌日以降はキャンセル・変更はできません。ご注意ください。

協力会社への支払義務が生じるためです。万一「申込締切日」の翌日以降のキャンセルや催行当日の不参加があった場合も、理由如何を問わず代金をお支払いいただくこととなりますので、あらかじめご了承の上、お申し込みください。

■イベント当日の不参加について

- ・参加費が発生しない場合でも、やむを得ない事情により、当日イベントに参加できなくなった場合は、協力会社にご迷惑がかかり運営上にも支障をきたすことから、必ずご連絡ください。

申込者		※は必須です。ご記入がない場合はお申し込み不可となります。ご記入内容をご確認いただき送信ください。					
事業所名※							記入チェック <input type="checkbox"/>
会員氏名※	記入チェック <input type="checkbox"/>	会員番号※					—
送付先※	<input type="checkbox"/> 自宅 <input type="checkbox"/> 勤務先 (いずれか <input checked="" type="checkbox"/> をご記入ください)	住所※	〒 —				記入チェック <input type="checkbox"/>
日中連絡先①※	<input type="checkbox"/> 自宅 <input type="checkbox"/> 勤務先 (いずれか <input checked="" type="checkbox"/> をご記入ください)	記入チェック <input type="checkbox"/>	日中連絡先②※	<input type="checkbox"/> 携帯電話 ※共済主催イベントにお申し込みの場合は、必ずご記入ください(イベント当日の緊急連絡先とさせていただきます)。		記入チェック <input type="checkbox"/>	
連絡先メールアドレス※	記入チェック <input type="checkbox"/>					※共済より連絡事項等があった場合に、(28roudou@city.kawasaki.jp)のアドレスからご連絡させていただきます。	

申込内容					
メニュー名					
日時	年 月 日(曜日)	開催時間	:		
区分・金額・枚数・人数	区分(券種・席種)	金額単価(円)	×	枚数・人数	小計金額(円)
		円	×		円
		円	×		円
		円	×		円
		円	×		円
合計					合計金額(円)
					円
備考					

※区分(券種・席種)、金額、枚数・人数は、必ずご記入ください。 例)大人 2枚、子ども 1枚
 ※スポーツ観戦チケット、あっせんチケット等にて、区分(券種・席種)が複数ある場合は、必ず区分(券種・席種)を正しくご記入ください。
 ※「備考」欄へは、イベント募集にて料金に含まれない未就学児の人数もご記入ください。

※共済処理欄

受付	発券番号	その他	確認

会員の声!

voice

会員の皆さまからいただいた「声 (voice)」に共済からの回答を掲載します。

ずっと観たいと思っていたミュージカルを会員料金を観に行ってきました。感動的でもた他のミュージカルも観たいと思いました！
ありがとうございました!!

ハッピーライフ会員料金を、感動されてとても良かったです。これからも会員料金を感動できる演目のチケットを揃えていきますので、楽しみにお待ちください。

以前参加させていただいたバスツアーに、妻と共にまた申し込んでみたいねと話しています。また私共の娘も30代となり、素敵な婚活パーティーを企画していただくと幸いです！

楽しいバスツアーを今後も企画して参りますので、ぜひご夫婦でご参加ください！
また今号で「婚活パーティー」を掲載しておりますので、ぜひご確認ください。

家族で利用しやすいイベントや利用券が多くて嬉しかったです。GWもどこへも行かず(行けず)誌面を眺めながら時間を過ごしました。笑
これからいろんなイベントや、川崎だけでなく、横浜市内でも利用できる利用券をお願いします。

まだまだ外出もままならない状況が続いておりますが、会報誌の誌面をご覧くださいことで楽しんでいただきありがとうございます。
横浜のみならずみらいで利用できるチケットの企画はいかがだったでしょうか。引き続き利用券メニューを増やしていければと思います。お楽しみに！

共済サービス全般に対するご意見、ご要望などをお聞かせください。
下記「会員の声」の項目にご記入いただき、共済までお送りください。



連絡事項

ご注意ください!

令和3年4月1日より「各給付金」「永年動続報奨金」「会員追加・喪失届」「届出事項変更届」の様式が変更となっております。
新様式によりご申請をお願いいたします。
また、上記申請書類の記入にあたって「消せるボールペン」での証書類記入は不可となりますので、ご注意ください。



イベントレポート

すっごく楽しみにしてたんだ!



カワスイ 川崎水族館
日時:4月17日(土)・18日(日)

加入状況(2021年5月1日現在) ● 会員数:11,876人 ● 事業所数:1,418事業所

2021年度給付の状況(累計)

給付状況をご報告します!

成人・結婚		出産・子ども		お見舞金・弔慰金					永年動続		
成人	結婚	出産	入学(小)	入学(中)	傷病(8日以上30日未満)	傷病(30日以上90日未満)	傷病(90日以上)	弔慰金(ご本人)	弔慰金(ご家族)	5年	15年
6件	25件	36件	127件	171件	21件	23件	12件	3件	61件	195件	53件

事務手続きについて

月	区分	手続月日	書類締切日
2021年7月	会員の追加	7月1日加入	7月9日(金)到着分まで
	会員の資格喪失	6月30日退会	
8月	会員の追加	8月1日加入	8月10日(火)到着分まで
	会員の資格喪失	7月31日退会	

七つの間違い探し&会員の声 応募用紙

募集締切日
7月25日(日)

Bの絵の間違っていている所に太いサインペンで丸印を付けてお送りください。正解者の中から抽選で20名の方に、ジェフグルメカード(500円分)をお送りします。当選の発表は、プレゼントの発送をもって代えさせていただきます。

応募方法

FAX、または郵送で下記のあて先までお送りください。



前回5・6月号の正解



たくさんの方々からご応募いただき、ありがとうございました。抽選で20名の方にジェフグルメカード(500円分)をプレゼントいたします。

◀この2枚の絵には7つの間違いがあります。それはどこでしょう。

株式会社ベネフィット・ワンは川崎市勤労者福祉共済厚生事業等受託業者です。

かわさきハッピーライフ

発行 川崎市経済労働局労働雇用部
制作 株式会社ベネフィット・ワン
〒210-0007 川崎市川崎区駅前本町11-2
川崎フロンティアビル6階
電話 044-200-2277(各種行事)
044-200-2274(給付金・入退会)
FAX 044-200-3913(共通)
Eメール 28roudou@city.kawasaki.jp

共済HP QRコード



アクセス方法▶ 検索エンジンで 川崎 共済 検索

お名前 会員番号 -

住所 〒
(ご自宅)

事業所名

「会員の声」記入欄 意見、ご要望、サービスを使った感想、おすすめの飲食店など。「事業所紹介」もこちらから募集いたします!ぜひご登場ください。

見本