

●●● ご自宅へ持ち帰り、家族の皆さままでご活用ください! ●●●

しがわさき リッピーライフ



会 報 誌
2022年
3・4月号
No.414

春特集



重要なお知らせ

新型コロナウイルス感染症拡大防止のため、来所による給付金等の申請につきましては、当面の間、ご遠慮ください。お問合せは電話またはメールにて、申請は郵送により承りますので、ご協力いただきますようお願いいたします。

なお、掲載の補助券等につきましては、店舗・施設の営業時間が変更される場合がございますので、ご確認のうえご利用ください。

そばうどん利用補助券

P2-4 蕎麦膳 はやま/川崎大師 松月庵/そば処 羽生庵/そば処 結城/蕎麦処寿々菰/蕎彩 和み月/和遊笑楽そば 美好屋/そば由肆 やぶ久/そば薫る 山水/手打そば よしみや 鷺沼店/酒緑 さらしな/増屋/手打ち蕎麦 わ/手打ちうどん 笹子/手打ちそば処 居酒屋 わかみや/そば処 尾張屋/そば処 かごや

P5 みさきまぐろきつぷ

P6 すみだ水族館入場券 / 水族館共通補助券

横浜・八景島シーパラダイス/マクセル アクアパーク品川

動物園チケット販売

よこはま動物園ズーラシア/東武動物公園

フィールドアスレチック横浜 つくし野コース

P7 屋形船補助券 [横浜・金沢 屋形船 濱進]/

P8 潮干狩り共通補助券

木更津海岸 中の島公園/江川海岸 潮干狩場

アグリやまかけ たけのご掘り補助券 /

P9-10 小泉農園いちご狩り補助券

絶景日帰り温泉 龍宮殿本館 /

ジェフグルメカード/ゴディバギフトカード

P11 学ぶ・資格取得の特別補助

川崎市産業振興会館/てくのかわさき/よみうりカルチャー川崎/サンビアンかわさき

チケット情報

P12-13 東京ドーム 得10チケット /

東京ドーム 天然温泉 スパ ラクーア入館券

P14-15 あなたがお勤めの事業所紹介 / 利用方法

共済事業申込書

P16 共済からのお知らせ・七つの間違い探し

川崎市勤労者福祉共済



Colors, Future!

いろいろって、未来。

川崎市

そばうどん



利用補助券

街で見かける「あの店」「この店」。
美味しい「おそば」「うどん」を食べにいきましょう！
代々受け継がれた日本の味文化。日本食の素晴らしさ
を見直してみたいはかがでしょうか。

【注意事項】

※原則として、他のサービス券、クーポン券、優待券との併用はできません。併用については、各店舗の方針に従ってご利用ください。
※補助券利用でのお支払いは、原則現金精算となります。現金以外(クレジットカード、電子決済サービス等)での精算については、各店舗の方針に従って精算をお願いします。
※補助券のご利用枚数は、同一会員番号で3枚限りとなります。同一会員番号で3枚を超えるご利用の事実が発覚した場合、川崎市勤労者福祉共済から連絡させていただくことがあります。
※同時利用における別会員番号記載の補助券使用は可。

利用期間 2022年3月1日(火)～4月30日(土)

利用方法 P.03のそば・うどん利用補助券を切り取り、会員番号をご記入いただきご精算の際にお渡しください。

ご飲食代金600円(税込)で1枚、1,200円(税込)で2枚、1,800円(税込)で3枚ご利用いただけます。

お知らせ

新型コロナウイルス感染症の影響により、掲載の各店舗につきましては、営業状況に変更の可能性があります。ご利用の際は、各店舗の営業状況をご確認のうえご利用ください。なお、利用期間の延長は原則ありませんので、予めご了承ください。



蕎麦膳 はやま

住 川崎市川崎区大師町5-4
☎ 044-266-7477
営 月曜日～金曜日 11:00～15:30頃
土・日・祝 10:00～16:00頃
定 不定休
交 京急行大師線「川崎大師駅」より徒歩約8分



◆お薦めの品

- ・かんぱち丼とそば合せ…1,250円(税込)
- ・鴨南ばん(若手県産鴨)…1,450円(税込)



川崎大師 松月庵

住 川崎市川崎区大師町4-37
☎ 044-266-0458
営 10:30～17:00
定 火曜日
交 京浜急行大師線「川崎大師駅」より徒歩約7分



◆お薦めの品

- ・天ぷらそば……………1,397円(税込)
- ・鴨南蛮そば……………1,375円(税込)



そば処 羽生庵

住 川崎市川崎区中島3-9-5
☎ 044-222-0753
営 11:30～21:00 (L.O.20:30)
定 木曜日
交 川崎駅東口バスターミナルより
川崎市営バス 川04系、川05系
「中島交番前」バス停下車 徒歩約3分



◆お薦めの品

- ・天ざる……………1,600円(税込)
- ・なべ焼き……………1,600円(税込)



そば処 結城

住 川崎市川崎区大島3-32-26
☎ 044-244-7093
営 11:00～15:00 (L.O.14:45)
17:00～22:00 (L.O.21:45)
定 木曜日
交 JR「川崎駅」、京浜急行線「京急川崎駅」下車 東口バスターミナルより
川崎鶴見臨港バス「桜本」バス停下車 徒歩約1分



◆お薦めの品

- ・鴨汁せいろ……………1,400円(税込)
- ・舞茸天せいろ……………1,300円(税込)



蕎麦処 寿々菟

住 川崎市川崎区日進町22-1
☎ 044-233-5150
営 11:00～21:00
定 水曜日
交 京浜急行線、JR南武支線「八丁堀駅」より徒歩約6分



◆お薦めの品

- ・カレーせいろ……………900円(税込)
- ・特上天せいろ……………1,800円(税込)

幸区 蕎彩 和み月 [完全手打ちそば]

住 川崎市幸区中幸町2-33
☎ 044-201-7353
営 11:30～15:00 (L.O.14:30)
17:00～22:00 (L.O.21:30)
定 土曜日、日曜日、祝日(相談に応じて休日営業します)
交 JR [川崎駅]より徒歩約8分
ニコニコ通り内



◆お薦めの品
・天ぷら付せいろそば …… 1,650円(税込)
・手打ち蕎麦セット[ミニカレーライス]
…………… 1,045円(税込)

中原区 和遊笑楽そば 美好屋

住 川崎市中原区上平間190
☎ 044-511-3477
営 11:30～15:00
17:30～21:00 (L.O.20:30)
定 水曜日、第一、第三木曜日
交 JR南武線「平間駅」より徒歩約6分



◆お薦めの品
・かき揚げ天もり …… 1,190円(税込)
・ぶっかけとろろ …… 860円(税込)

中原区 そば由肆 やぶ久

住 川崎市中原区木月2-7-21
☎ 044-433-5588
営 11:30～15:00 (L.O.14:00)
17:30～22:00 (L.O.21:00)
定 木曜日
交 東急東横線「元住吉駅」東口より
徒歩約3分



◆お薦めの品
・辛味おろしせいろ …… 900円(税込)
・揚げもちカレー南蛮 …… 1,130円(税込)

高津区 そば薫る 山水

住 川崎市長津区千年新町14-10
☎ 044-766-2651
営 11:30～14:00 (L.O.13:45)
17:30～21:30 (L.O.20:30)
(火曜日は昼のみ営業)
定 水曜日
交 JR南武線「武蔵新城駅」より徒歩約5分



◆お薦めの品
・春野菜天せいろ …… 1,420円(税込)
・あざりとそら豆のかき揚げ天せいろ
…………… 1,420円(税込)

宮前区 手打そば よしみや 鷺沼店

住 川崎市宮前区小台1-19-5
東急鷺沼ドエル地下1階
☎ 044-853-0753
営 11:30～15:00 (L.O.14:30)
17:00～20:30 (L.O.20:00)
定 火曜日、月曜夜
交 東急田園都市線「鷺沼駅」より徒歩約2分



◆お薦めの品
・せいろ …… 700円(税込)
・活メアナゴの天せいろ …… 1,950円(税込)

多摩区 酒縁 さらしな

住 川崎市多摩区登戸3402
☎ 044-911-2505
営 18:00～23:00 (L.O.22:00)
定 日曜日、祝日
交 JR南武線、小田急線「登戸駅」より徒歩
約1分



◆お薦めの品
・ざるそば …… 880円(税込)
・鴨せいろ …… 1,880円(税込)

川崎市内のおそば屋さん・うどん屋さん 特集

そばうどん 300円 (利用補助券)

利用期間 2022年3月1日(火)～4月30日(土)

会員番号 -

【注意事項】
※ご飲食代金600円(税込)で1枚、1,200円(税込)で2枚、1,800円(税込)で3枚ご利用いただけます。
※本券は会報誌記載の店舗以外ではご利用できません。
※原則として、他のサービス券、クーポン券、優待券との併用はできません。併用については、各店舗の方針に従ってご利用ください。
※補助券利用でのお支払いは、原則現金精算。現金以外(クレジット、電子決済サービス等)での精算については、各店舗の方針に従って精算をお願いします。
※お会計の際、店舗に本券をお渡しいたください。
※会員番号未記入のものは使用できません。
※補助券のご利用枚数は、同一会員番号で3枚限りとなります。同一会員番号で3枚を超えるご利用の事実が発覚した場合、川崎市勤労者福祉共済から連絡させていただくことがあります。
※同時利用における別会員番号記載の補助券使用は可。

川崎市勤労者福祉共済 ☎ 044-200-2277 2022 じぶん生活

多摩区 増屋

住 川崎市多摩区三田 4-10-9
 ☎ 044-900-2097
 営 11:30～15:30 (L.O.15:00)
 17:30～20:00 (L.O.19:30)
 定 全曜日
 交 小田急線「生田駅」より徒歩約9分



◆お薦めの品

- ・けんちんうどん……………850円(税込)
- ・天ぷらそば……………950円(税込)

麻生区 手打ち蕎麦 わ

住 川崎市麻生区百合丘 1-1-11
 第三辰日プラザ 1F
 ☎ 044-455-4808
 営 水曜日～日曜日
 11:30～15:00 (L.O.14:30)
 17:00～22:00 (L.O.21:00)
 定 月曜日、火曜日
 交 小田急線「百合ヶ丘駅」より徒歩約2分

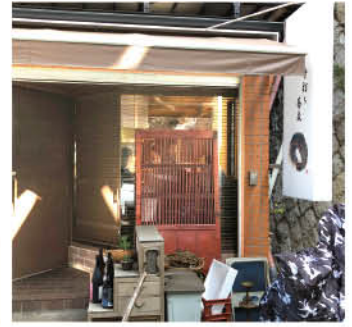

◆お薦めの品

- ・野菜天ざる……………1,530円(税込)
- ・鴨南蛮……………1,630円(税込)

麻生区 手打ちうどん 笹子

住 川崎市麻生区万福寺 3-1-10
 ☎ 044-966-1006
 営 月曜日～全曜日
 11:00～14:30 17:00～20:50
 土・日・祝日
 11:00～15:30 17:00～20:50
 定 水曜日
 交 小田急線「新百合ヶ丘駅」より徒歩約7分



◆お薦めの品

- ・天ざるうどん……………1,650円(税込)
- ・皿うどん……………792円(税込)

麻生区 手打ちそば処 居酒屋 わかみや

住 川崎市麻生区万福寺 1-15-3
 ☎ 044-952-5550
 営 火曜日～土曜日
 11:30～14:30 (L.O.14:00)
 17:30～22:00 (L.O.21:00)
 定 日曜日、月曜日
 交 小田急線「新百合ヶ丘駅」より徒歩約3分



◆お薦めの品

- ・もり蕎麦ミニ天丼付き……………950円(税込)
- ・もり蕎麦ミニマグロ丼付き……………900円(税込)

麻生区 そば処 尾張屋

住 川崎市麻生区上麻生 7-11-16
 ☎ 044-988-8331
 営 11:00～15:30 (L.O.15:00)
 17:00～20:30 (L.O.20:00)
 定 木曜日
 交 小田急線「柿生駅」より徒歩約14分



◆お薦めの品

- ・銅焼きうどん……………1,050円(税込)
- ・天ざるそば……………1,400円(税込)

麻生区 そば処 かごや

住 川崎市麻生区黒川 9-1
 ☎ 044-988-0318
 営 11:00～14:00 17:00～19:30
 定 木曜日
 交 小田急線「黒川駅」より徒歩約5分



◆お薦めの品

- ・天ざる……………1,300円(税込)
- ・天そば……………1,050円(税込)

【利用可能店舗】

掲載店舗以外ではご利用できません。

利用施設に✓を入れてください。

- 蕎麦膳 はやま
- 川崎大師 松月庵
- そば処 羽生庵
- そば処 結城
- 蕎麦処 寿々菰
- 蕎彩 和み月
- 和遊笑楽そば 美好屋
- そば由肆 やが久
- そば薫る 山水
- 手打そば よしみや 鷺沼店
- 酒縁 さらしな
- 増屋
- 手打ち蕎麦 わ
- 手打ちうどん 笹子
- 手打ちそば処 居酒屋 わかみや
- そば処 尾張屋
- そば処 かごや

見本

【利用可能店舗】

掲載店舗以外ではご利用できません。

利用施設に✓を入れてください。

- 蕎麦膳 はやま
- 川崎大師 松月庵
- そば処 羽生庵
- そば処 結城
- 蕎麦処 寿々菰
- 蕎彩 和み月
- 和遊笑楽そば 美好屋
- そば由肆 やが久
- そば薫る 山水
- 手打そば よしみや 鷺沼店
- 酒縁 さらしな
- 増屋
- 手打ち蕎麦 わ
- 手打ちうどん 笹子
- 手打ちそば処 居酒屋 わかみや
- そば処 尾張屋
- そば処 かごや

見本

【利用可能店舗】

掲載店舗以外ではご利用できません。

利用施設に✓を入れてください。

- 蕎麦膳 はやま
- 川崎大師 松月庵
- そば処 羽生庵
- そば処 結城
- 蕎麦処 寿々菰
- 蕎彩 和み月
- 和遊笑楽そば 美好屋
- そば由肆 やが久
- そば薫る 山水
- 手打そば よしみや 鷺沼店
- 酒縁 さらしな
- 増屋
- 手打ち蕎麦 わ
- 手打ちうどん 笹子
- 手打ちそば処 居酒屋 わかみや
- そば処 尾張屋
- そば処 かごや

見本

枚数限定!

すみだ水族館入場券

事前購入

東京スカイツリータウン®の5階と6階にある水族館。国内最大級の屋内開放プール型水槽では、ペンギンやオットセイが間近でご覧いただけます。また、幻想的な水盤型クラゲ水槽「ビッグシェアレ」や、飼育スタッフがいきもののお世話をする姿をご覧いただける「ラボ」がリニューアルで登場。仕事帰りの夜の時間も雰囲気抜群です。

利用期間 発行日より6カ月間

利用方法 P.14下欄の方法でお申し込みください。

枚数 20枚(会員一人につき4枚まで。申込多数の場合は抽選になります。)



会員特典		
区分	一般料金	会員料金
大人	2,300円	1,770円

※大人以外は対象外

住 東京都墨田区押上1-1-2
東京スカイツリータウン・ソラマチ5F・6F
☎ 03-5619-1821 (開館時から18:00まで)
営 平日 10:00~20:00 土・日・祝 9:00~21:00
(入場受付は閉館の1時間前まで)
休 年中無休 ※水族館のメンテナンスやイベント等により、ご入場ができない場合があります。
交 東武スカイツリーライン「とうきょうスカイツリー駅」すぐ。東武スカイツリーライン、東京メトロ半蔵門線、京成押上線、都営地下鉄浅草線「押上(スカイツリー前)駅」より徒歩約1分

申込締切日
3月25日
(金)

水族館 共通補助券

補助券
持参

利用方法 「水族館共通補助券」に必要な事項をご記入のうえ、切り取り、施設チケットセンターへ精算時にお渡しください。

※他の優待券等との併用はできません。※マクセル アクアパーク品川は会員証呈示の料金もあります。

※「横浜・八景島シーパラダイス」の共通補助券利用期間は2022年3月31日(木)までとなります。ご注意ください。

【注意事項】 補助券のご利用枚数は、同一会員番号で4枚限りとなります。

同一会員番号で4枚を超えるご利用の事実が発覚した場合、川崎市勤労者福祉共済から連絡させていただくことがあります。

横浜・八景島シーパラダイス



横浜・八景島シーパラダイスで、一日中遊びつくそう!!

※点検等により一部アトラクションを休止する場合があります。
※マスク必須・入場制限有(詳しくはHPをご覧ください。)

※除外日: 休園日・貸切時・特別イベント実施日

会員特典 2022年3月1日(火)~2022年3月31日(木)

区分	一般料金	補助券利用料金
大人・高校生	3,000円	1,800円
小・中学生	1,800円	1,050円
幼児(4歳以上)	900円	330円
シニア(65歳以上)	2,500円	1,450円

会員特典 2022年4月1日(金)~2023年3月31日(金)

区分	一般料金	クーポン持参料金
大人・高校生	3,000円	2,600円
小・中学生	1,800円	1,500円
幼児(4歳以上)	900円	700円
シニア(65歳以上)	2,500円	2,150円

住 横浜市金沢区八景島

☎ 045-788-8888 (テレフォ インフォメーション) 営 10:00~17:00

※施設・季節・期間により営業時間が異なります。詳しくは施設へご確認ください。

横 横浜シーサイドライン「八景島駅」より徒歩すぐ

マクセル アクアパーク品川

音・光・映像と生きものたちが融合した「水族館」のカテゴリーを超えたTOKYO最先端エンターテインメント!

都心にいながら約350種、20,000点にも及ぶ世界の海の生きものに出会うことができ、更に季節や昼夜で異なるドルフィンパフォーマンスも見どころです。



※マスク必須・入場制限有。(詳しくはHPをご覧ください。)

※除外日: 休館日・貸切時・特別イベント実施日

会員特典 2022年3月1日(火)~2022年4月30日(土)

期間限定(3月1日~4月30日)

区分	一般料金	会員証呈示料金	補助券利用料金
おとな(高校生以上)	2,300円	2,000円	1,700円
小・中学生	1,200円	1,000円	700円
幼児(4歳以上)	700円	500円	200円

通常会員証呈示料金 おとな2,100円 小・中学生1,100円 幼児600円

住 東京都港区高輪4-10-30(品川プリンスホテル内)

☎ 03-5421-1111<音声ガイダンス> 営 10:00~18:30(最終入場18:00)

※時期により営業時間が異なります。詳しくは施設HPをご確認ください。

交 JR線・京浜急行線「品川駅」(高輪口)より徒歩約2分

水族館 共通補助券

利用期間 2022年3月1日(火)~4月30日(土)

横浜・八景島シーパラダイス※補助券利用期間 2022年3月31日(木)まで / マクセル アクアパーク品川

会員番号

※会員番号未記入のものには使用できません。
※会員証の呈示を求める場合があります。
※本券1枚につき、一名様1回限り有効です。
※精算時に、施設チケットセンターへ補助券をお渡しください。
※同じ会員番号が記載されている補助券は4枚を超えたご利用はできません。また未記入のものも精算できません。

川崎市勤労者福祉共済 2022 川崎市勤労者福祉共済 2022 川崎市勤労者福祉共済 2022

水族館 共通補助券

利用期間 2022年3月1日(火)~4月30日(土)

横浜・八景島シーパラダイス※補助券利用期間 2022年3月31日(木)まで / マクセル アクアパーク品川

会員番号

※会員番号未記入のものには使用できません。
※会員証の呈示を求める場合があります。
※本券1枚につき、一名様1回限り有効です。
※精算時に、施設チケットセンターへ補助券をお渡しください。
※同じ会員番号が記載されている補助券は4枚を超えたご利用はできません。また未記入のものも精算できません。

川崎市勤労者福祉共済 2022 川崎市勤労者福祉共済 2022 川崎市勤労者福祉共済 2022

水族館 共通補助券

利用期間 2022年3月1日(火)~4月30日(土)

横浜・八景島シーパラダイス※補助券利用期間 2022年3月31日(木)まで / マクセル アクアパーク品川

会員番号

※会員番号未記入のものには使用できません。
※会員証の呈示を求める場合があります。
※本券1枚につき、一名様1回限り有効です。
※精算時に、施設チケットセンターへ補助券をお渡しください。
※同じ会員番号が記載されている補助券は4枚を超えたご利用はできません。また未記入のものも精算できません。

川崎市勤労者福祉共済 2022 川崎市勤労者福祉共済 2022 川崎市勤労者福祉共済 2022

水族館 共通補助券

利用期間 2022年3月1日(火)~4月30日(土)

横浜・八景島シーパラダイス※補助券利用期間 2022年3月31日(木)まで / マクセル アクアパーク品川

会員番号

※会員番号未記入のものには使用できません。
※会員証の呈示を求める場合があります。
※本券1枚につき、一名様1回限り有効です。
※精算時に、施設チケットセンターへ補助券をお渡しください。
※同じ会員番号が記載されている補助券は4枚を超えたご利用はできません。また未記入のものも精算できません。

川崎市勤労者福祉共済 2022 川崎市勤労者福祉共済 2022 川崎市勤労者福祉共済 2022

動物園チケット販売

枚数 各施設100枚 ※申込者多数の場合は抽選となります。
利用方法 P.14下欄の方法で共済へお申し込みください。申込締切日以降チケットが納品され次第、チケットと払込票を発送しますので、料金は払込票に記載のあるコンビニもしくは電子キャッシュレス決済サービス（LINE Pay《請求書支払い》）でお支払いください。※申込締切日以降の変更・キャンセルはできません。

【注意事項】 新型コロナウイルスの感染拡大防止等のため、臨時休園や事前予約による入場者数制限実施など通常の開園ができない場合がございます。ご来場の際は事前に各動物園公式ホームページ等で直近の開園状況をご確認のうえ、お出かけください。

よこはま動物園 スーラシア

会員特典

大人(18歳以上)一般料金 **会員料金**
800円 ⇒ **500円**

〈スーラシアの入園について〉

※小学生未満は入園無料
 ※毎週土曜日は、小・中・高校生は無料(要学生証)

有効期限 ~2022年7月31日(日)

枚数 会員一人につき4枚まで

「生命の共生・自然との調和」をメインテーマに掲げるよこはま動物園スーラシア。「アフリカのサバンナ」では草食動物のキリン・シマウマ・エランドと肉食動物チーターが同じ草原エリアで展示される「4種混合展示」が見どころです。

通常会員証显示料金

区分	一般料金	会員証显示料金
大人(18歳以上)	800円	640円
中人(高校生)	300円	240円
小人(小・中学生)	200円	160円

住 横浜市旭区上白根町 1175-1 ☎045-959-1000

営 9:30~16:30(入園は16:00まで)

休 毎週火曜日(祝日の場合は翌日休園)

※臨時開園あり。

交 相鉄線「鶴ヶ峰駅」北口・相鉄線「三ツ境駅」北口・JR横浜線・横浜市営地下鉄「中山駅」南口 各駅から、よこはま動物園行きのバスで約15分



申込締切日
4月12日
(火)



東武動物公園

動物園ゾーンは、ホワイトタイガーをはじめ、ゾウやキリンなど120種1200頭の動物がお出迎え。遊園地ゾーンは、「新滑空水上コースターカワセミ」、観覧車やメリーゴーランドなど絶叫系からほのぼの系まで多彩なラインナップでどなたでもお楽しみいただけます！

法人アトラクションパスセット(動物園、遊園地がご利用できます)

会員特典

区分	一般料金(2021年4月~)	会員料金
大人(18歳以上)	5,100円	2,100円
中人(中・高校生)	4,800円	
小人(3歳以上)	3,800円	
シニア(60歳以上)	3,800円	

※夏期プール・ボニーライド・特別催事・コインマシーンのご利用にはできません。プールの利用は、別途プール入場券(WEB販売)が必要です。

有効期限 ~2023年3月31日(金)

枚数 会員一人につき6枚まで

住 埼玉県南埼玉郡宮代町須賀 110

☎ 0480-93-1200

休 季節により異なります。

※施設ホームページをご覧ください。

<https://www.tobuzoo.com>

交 東武スカイツリーライン

「東武動物公園駅」より徒歩約10分



申込締切日
4月12日
(火)



限定100枚

フィールドアスレチック横浜 つくし野コース

事前購入

共済
申込

利用期間 2022年3月1日(火)~8月31日(水)

利用方法 P.14下欄の方法でお申し込みください。

枚数 100枚(会員一人につき4枚まで。)

申込者多数の場合は抽選になります。)

住 横浜市緑区長津田町 4191

営 9:00~17:00 ☎045-983-9254

交 電車 東急田園都市線「すずかけ台駅」「つくし野駅」より約1.2km

JR横浜線・東急田園都市線「長津田駅」より約1.5km

車 東名高速道「横浜町田IC」より約5分

※駐車台数350台(休日・祝日は駐車スペースにゆとりがございません。公共交通機関でのご来園をおすすめします。)

会員特典

区分	一般料金	会員料金
大人	900円	500円
中学生/高校生	800円	
3歳以上の幼児/小学生	600円	

●本チケットは3歳以上~大人共通券となります。●3歳未満無料。

※2022年4月29日(金・祝)~5月5日(木・祝)は、ご利用できません。

※お手元に届いたチケットを持参の上ご利用ください。

※本券は有効期間中1名様ご入場、1回限り有効となります。

※その他別途レンタル料金等の詳細は、施設公式ホームページよりご確認ください。

※悪天候時は臨時休園する場合がございます。あらかじめお問合せの上ご利用ください。(お問合せ先 TEL:045-983-9254)

※お客様の集中が予想される週末には、密集を避けるため入園者数の制限(入場規制)をさせていただく場合もございます。

※新型コロナウイルス感染拡大防止への取り組みを行っております。ご利用の際はご理解とご協力を宜しくお願いいたします。

※チケットは3月下旬以降に発送いたします。



最終
申込締切日
3月25日
(金)



広告



ゆうかちゃん

仏壇・仏具・進物線香・盆用品

ネットがお得!

クーポンコード入力で、**10%割引**が受けられます

仏具10%割引はECサイトのみ有効です

クーポンコード: KK10165

お仏壇

特価品、特注品、一部商品を除く

10%OFF

店頭表示価格より

神仏具・お墓 (墓石・工事代)

特価品、特注品、一部商品、永代使用料、年間管理費、供養料、一部墓園・石種、屋内墓苑を除く

5%OFF

店頭表示価格より

屋内墓苑 (搬送式に限りませ)

食のライフスタイルショップ「田ノ実」より

セレクト商品の詰め合わせをプレゼント

※来店時に「会員証」をご提示ください。(ご契約後は無効)

※他の割引サービスとの併用不可。 広告有効期限/2023年3月31日

お問い合わせ先>>>

お仏壇の **はせがわ**

電話無料 **0120-11-7676** 10:00~17:00 [不定休]

<https://www.hasegawa.jp/>

広告



川崎市信用保証協会

中小企業が金融機関から事業資金を借入する際「保証人」となることで資金調達をスムーズにする役割を担う公的機関です。

資金ニーズに応じた様々な保証制度を用意しています!

保証料や金利が優遇された融資制度が利用できます!

経営相談や専門家による支援が無料で利用できます!

川崎、幸、中原区の事業者の方
TEL 044-211-0501

高津、宮前、多摩、麻生区の事業者の方
TEL 044-850-0055

詳細は、当協会ホームページをご覧ください。 [川崎市信用保証協会](#) 検索

屋形船補助券 横浜・金沢 屋形船 濱進

利用期間 2022年3月1日(火)～4月30日(土)

【対象】会員と同居の配偶者・親・子

利用方法 下記「屋形船補助券」を切り取り、会員番号をご記入のうえ、屋形船のスタッフへ乗船の際に補助券をお渡しください。
大人2名様からお申込み可能です。(1名での申込みは不可)

補助券持参



※画像はイメージです

大人気の濱進乗合コースでご利用いただける補助券をご用意しました。大人2名様からご利用できますので、ご家族や同僚とのリラクゼーションなど少人数で楽しむ屋形船は、いつもと違う雰囲気味わえます。お気軽にご乗船ください!

予約 045-781-7377 (受付時間/10:00～18:00)

屋形船補助券 2022 見本

利用期間 2022年3月1日(火)～4月30日(土)

会員番号

補助券利用料金区分 をご記入ください。

しおさい御膳 10,000円 → 8,500円
 さざなみ御膳 9,300円 → 7,870円
 あさなぎ御膳 7,900円 → 6,610円

【ご注意】
※会員番号未記入のものには使用できません。
※本券1枚で一人様の料金補助となります。
※二人目からは会員証呈示料金となります。
※他のサービス券、クーポン券、優待券との併用はできません。
※乗船の際、係の方に補助券をお渡しください。
※同じ会員番号が記載されている補助券は1枚を超えたご利用はできません。また未記入のものも精算できません。

川崎市勤労者福祉共済 ☎044-200-2277

【発着所】「横浜港・ぶかりさん橋」横浜港・大さん橋

交(ぶかりさん橋)みなとみらい線「みなとみらい駅」5番出口から徒歩約4分、JR「桜木町駅」から徒歩約12分
交(大さん橋)みなとみらい線「日本大通り駅」3番出口から徒歩約8分、JR「関内駅」から徒歩約15分
休 月曜日・水曜日

【注意事項】

※ご利用の際は必ず予約をしてご利用ください。ご予約後に予約先施設からメールあるいはファクス等にて、利用と精算についてのご案内がありますので、ご確認ください。
※補助券がない場合には、会員証呈示料金でご利用ができますので、ご予約の際に施設へ補助券利用および会員証呈示利用の旨を伝えてご予約ください。
※現地までは公共交通機関(電車・バス)をご利用ください。特にアルコールを飲まれる方は、必ず公共交通機関をご利用ください。お車でお越しの際は、近隣のコインパーキング等をご利用ください。
※飲物の料金は含まれておりません。飲物をご注文される場合には、当日現地精算にてご利用ください。単品および飲み放題メニューもありますので、適宜お選びいただきご利用ください。
※乗船人数については、施設の条件にて運行されるため、ご希望日程でご予約をいただいても、定員オーバーにてご予約できない場合や、あるいは別日程の振替についてご案内の可能性がございますので、ご注意ください。
※営業時間、出航時間等は変更となる場合があります。詳しくは施設へお問合せください。(通常は18:00大さん橋、18:30ぶかり橋)

会員特典(1名様)

区分	一般料金	会員証呈示料金	補助券利用料金
しおさい御膳	10,000円	9,000円	8,500円
さざなみ御膳	9,300円	8,370円	7,870円
あさなぎ御膳	7,900円	7,110円	6,610円

※料金は全て税込・飲物別料金



潮干狩り 共通補助券

利用期間 3月19日(土)～7月18日(月・祝)

会員特典	券種	一般料金	補助券利用料金	採貝量
	大人(中学生以上)	1,800円	1,300円	2kg
	子ども(4歳～小学生)	900円	650円	1kg

利用方法 下記「潮干狩り共通補助券」を切り取り、会員番号をご記入のうえ各施設窓口へ「潮干狩り共通補助券」を渡して料金をお支払いください。

【ご注意】補助券のご利用枚数は、同一会員番号で4枚限りとなります。同一会員番号で4枚を超えるご利用の事実が発覚した場合、川崎市勤労者福祉共済から連絡させていただくことがあります。

※期間中でも潮の干満により潮干狩りができない日があります。
※3歳以下は入場料無料
※網袋は付きません。

問合せ先

新木更津市漁業協同組合 ☎0438-23-4545
新木更津市漁業協同組合 江川支所 ☎0438-41-2234

- ①木更津海岸 中の島公園
 - ②江川海岸 潮干狩場
- 上記のいずれかを選んでご利用ください。



●木更津海岸 中の島公園
住 千葉県木更津市中の島2番地
木更津海岸・中の島公園
交 電車/JR線「木更津駅」西口から、海岸まで徒歩約25分
車/アクアライン「木更津全田IC」から約8km

●江川海岸 潮干狩場
住 千葉県木更津市江川576-6
交 電車/JR線「巖根駅」から、タクシーで約6分
車/アクアライン「木更津全田IC」から約5km
※混雑時の迂回路として袖ヶ浦ICのご利用をお奨めします。



潮干狩り 共通補助券

利用期間 2022年3月19日(土)～7月18日(月・祝)

補助券 ①木更津海岸 中の島公園
②江川海岸 潮干狩場

補助券利用料金区分 をご記入ください。

大人(中学生以上) 1,300円
 子ども(4歳～小学生) 650円

【ご注意】
※会員番号未記入のものには使用できません。
※本券1枚で一人1回のみの使用ができます。
※他のサービス券、クーポン券、優待券との併用はできません。
※補助券がない場合は一般料金となります。
※大人2kg、子ども1kgまでお持ち帰りができます。
※お会計の際、施設へ補助券をお渡しください。同じ会員番号が記載されている補助券は4枚を超えたご利用はできません。また未記入のものも精算できません。
※詳細は施設へお問合せください。

川崎市勤労者福祉共済 2022 見本 ☎044-200-2277

潮干狩り 共通補助券

利用期間 2022年3月19日(土)～7月18日(月・祝)

補助券 ①木更津海岸 中の島公園
②江川海岸 潮干狩場

補助券利用料金区分 をご記入ください。

大人(中学生以上) 1,300円
 子ども(4歳～小学生) 650円

【ご注意】
※会員番号未記入のものには使用できません。
※本券1枚で一人1回のみの使用ができます。
※他のサービス券、クーポン券、優待券との併用はできません。
※補助券がない場合は一般料金となります。
※大人2kg、子ども1kgまでお持ち帰りができます。
※お会計の際、施設へ補助券をお渡しください。同じ会員番号が記載されている補助券は4枚を超えたご利用はできません。また未記入のものも精算できません。
※詳細は施設へお問合せください。

川崎市勤労者福祉共済 2022 見本 ☎044-200-2277

潮干狩り 共通補助券

利用期間 2022年3月19日(土)～7月18日(月・祝)

補助券 ①木更津海岸 中の島公園
②江川海岸 潮干狩場

補助券利用料金区分 をご記入ください。

大人(中学生以上) 1,300円
 子ども(4歳～小学生) 650円

【ご注意】
※会員番号未記入のものには使用できません。
※本券1枚で一人1回のみの使用ができます。
※他のサービス券、クーポン券、優待券との併用はできません。
※補助券がない場合は一般料金となります。
※大人2kg、子ども1kgまでお持ち帰りができます。
※お会計の際、施設へ補助券をお渡しください。同じ会員番号が記載されている補助券は4枚を超えたご利用はできません。また未記入のものも精算できません。
※詳細は施設へお問合せください。

川崎市勤労者福祉共済 2022 見本 ☎044-200-2277

潮干狩り 共通補助券

利用期間 2022年3月19日(土)～7月18日(月・祝)

補助券 ①木更津海岸 中の島公園
②江川海岸 潮干狩場

補助券利用料金区分 をご記入ください。

大人(中学生以上) 1,300円
 子ども(4歳～小学生) 650円

【ご注意】
※会員番号未記入のものには使用できません。
※本券1枚で一人1回のみの使用ができます。
※他のサービス券、クーポン券、優待券との併用はできません。
※補助券がない場合は一般料金となります。
※大人2kg、子ども1kgまでお持ち帰りができます。
※お会計の際、施設へ補助券をお渡しください。同じ会員番号が記載されている補助券は4枚を超えたご利用はできません。また未記入のものも精算できません。
※詳細は施設へお問合せください。

川崎市勤労者福祉共済 2022 見本 ☎044-200-2277

アグリやまかげ たけのこ掘り 補助券

麻生区岡上の「アグリやまかげ」で「たけのこ掘り」をしませんか？
自然豊かな眺望が広がる岡上の里へお弁当持参で「たけのこ掘り」と
里山散策をお楽しみください！
初めての方でも手軽にお楽しみいただけます。
春は「たけのこ掘り」を皆さんで楽しみましょう！
※掘り手に男性がいらっしゃるととても頼りがいがあります。

- 利用期間** 2022年4月6日(水)～4月30日(土)
- 利用方法** 右記「たけのこ掘り 補助券」を切り取り、会員番号をご記入いただきご精算の際に施設へお渡しください。
- 予約** 必ずお電話でご予約をしてからご利用ください。
【予約電話番号】090-7263-1777
※予約受付期間：2022年3月26日(土)～4月30日(土)まで
※予約受付時間：10:00～15:00



たけのこ掘りは、
ちよつとしたコツがいります。
(コツのレクチャーいたします)



【ご注意】
入園は無料です。なお「たけのこ」は時価となります。(目方で量り売りとなります。)1kg目安750円～800円
採れた「たけのこ」はそのままと持ち帰りもできますが、鍋で煮たもの(煮代有料)をお持ち帰りいただくこともできます。(煮時間約2～3時間ほどかかります)
たけのこ掘りの所要時間はおよそ1時間程度です。
雨天でも休憩場所、トイレなどの心配はご無用です。

アグリやまかげ
住 川崎市麻生区岡上1095
☎ 090-7263-1777
☎ 090-2633-2777
交 小田急線「鷗川駅」より徒歩約10分
営 8:30～16:00(日没まで) 休 金曜日

アグリやまかげ たけのこ掘り 補助券

500円 見本

利用期間 2022年4月6日(水)～4月30日(土)

会員番号

※会員番号未記入のものは使用できません。
※本券1枚で一人1回のみ使用できます。
※他のサービス券、クーポン券、優待券との併用はできません。
※お会計の際、施設へ補助券をお渡しください。同じ会員番号が記載されている補助券は1枚を超えたご利用はできません。また未記入のものも精算できません。

川崎市勤労者福祉共済 ☎ 044-200-2277

小泉農園 いちご狩り 補助券

オーナーが育てるこだわりのいちごは味が抜群！
こだわりいちごをぜひ食べに来てください！

- 利用期間** 2022年3月1日(火)～4月30日(土)
- 対象** 会員本人と同居の配偶者・親・子
- 利用方法** 下記「いちご狩り補助券」を切り取り、会員番号をご記入のうえ、小泉農園スタッフに提出して入園料をお支払いください。



【場 所】 小泉農園(地図参照)
営 10:30～15:00
住 川崎市宮前区平6-8-15
交 東急田園都市線「鷗沼駅」より東急バス「宮崎台駅行き」で「グリーンハイツ東」下車徒歩約3分
休 月曜日
【予約受付】 ☎ 080-5449-0372
※作業中につき出られない場合もあります

会員特典			
	区分	一般料金	補助券利用料金
入園料	大人(小学生以上)	2,700円	2,200円
	子ども(2歳～幼稚園、保育園児まで)	2,200円	1,700円

【注意事項】
※ご利用の際は必ず予約をしてご利用ください。
※駐車場の数には制限がございます。公共交通機関(電車・バス)をご利用ください。
※お車で越しの際は、近隣のコインパーキング等をご利用いただく場合がございます。
※施設内には、簡易的な手洗所、簡易トイレなどの設備のみとなります。

DUSKIN 30年 ServiceMASTER 広告

リビング エアコンクリーニングは 2台以上まとめてがお得!

川崎 じもと応援券 使えます!

エアコンクリーニング2台以上実施で、
なんと 2台で5,500円もお得!

自動お掃除機能※なし
エアコンクリーニング(お掃除機能※なし)
標準料金(1台)14,300円(税込)
2台で 23,100円(税込)

自動お掃除機能※付き
エアコンクリーニング(お掃除機能※付き)
標準料金(1台)25,300円(税込)
2台で 45,100円(税込)

※フィルター自動お掃除機能(サイドファン等の付帯機能)
※会員様限定オプション 効果が長持ち
※カビ菌の繁殖を抑制する エアコン 抗菌コート
※オプション標準料金<壁掛けタイプ> 1台 2,310円(税込)
※設置場所、使用状況により、お掃除の頻度は変動します(ガスコンプレッサー)
2台以上の料金は、お掃除機能の「あり・なし」に関わらず、組み合わせても割引が適用されます。
※同一世帯内でのサービスに限りです。

ダスキン百ヶヶ丘店 0120-745-071
川崎市麻生区五ヶヶ丘2-9-3 http://www.duskin-pro.com/

いちご狩り 補助券

見本

利用期間 2022年3月1日(火)～4月30日(土)

会員番号

いちご狩り入園

2022 川崎市勤労者福祉共済

2022 大人(小学生以上) 2,700円⇒2,200円
子ども(2歳～幼稚園、保育園児まで) 2,200円⇒1,700円

※会員番号未記入のものは使用できません。
※本券1枚で1名様利用可能。
※お会計の際、農園スタッフに補助券をお渡しください。
※他のサービス券、クーポン券、優待券との併用はできません。
※同じ会員番号が記載されている補助券は1枚を超えたご利用はできません。また未記入のものも精算できません。

川崎市勤労者福祉共済 ☎ 044-200-2277

箱根園

かわさきハッピーライフ会員専用 期間限定プランのご案内

芦ノ湖畔 蛸川温泉 絶景日帰り温泉

龍宮殿本館

箱根園横「絶景日帰り温泉 龍宮殿本館」期間限定プランを「会員証呈示」でかわさきハッピーライフ会員料金でご利用いただけます。



箱根園エリアマップ



期間限定プラン以外にも下記番号のメニューはかわさきハッピーライフ会員証呈示でご利用いただけるプランです。

- 箱根園水族館 (入場券) ⇒ 「水族館」カテゴリー
 - 箱根 駒ヶ岳ロープウェイ (往復乗車券) ⇒ 「遊覧船・その他」カテゴリー **[NEW] 5月より**
 - 水陸両用ニンジャバス (乗車船券) ⇒ 「遊覧船・その他」カテゴリー **[NEW] 5月より**
 - 絶景日帰り温泉「龍宮殿本館」(温泉入浴) ⇒ 「日帰り温泉等」カテゴリー **[NEW] 5月より**
- 詳細は共済HPよりご確認ください。②、③、④は2022年5月よりサービス開始となります。

〒 神奈川県足柄下郡箱根町元箱根 139
☎ 0460-83-1151
🌐 公式ホームページをご確認ください、ご利用ください。
※年中無休 ※メンテナンス等により、ご利用ができない場合があります。
🚗 [車] 東名高速道路厚木I.C.より小田原厚木道路経由で約52km (平常時約1時間)
🚆 [電車] 東海道新幹線「小田原駅」より伊豆箱根バスで約1時間20分、小田急ロマンスカー「箱根湯本駅」より伊豆箱根バスで約1時間5分

期間限定:2022年3月1日(火)~4月30日(土)

A 絶景日帰り温泉 龍宮殿本館 《お部屋DEのんびり湯ったりプラン》 (温泉入浴+お食事+お部屋休憩)

龍宮殿本館のお部屋を2時間ご利用いただけます。
龍宮殿本館 蛸川温泉へ入浴
土・休日 8:00~平日9:00~20:00まで (最終入場 19:00)
お食事処「富士」にてご昼食をお召し上りください。

☎ 0460-83-1126 (ご予約番号)

🍽️ お食事の時間
11:30~15:30 (L.O.15:00)

🕒 平日 9:00~20:00

(最終受付 19:00)

土・休日 8:00~20:00

(最終受付 19:00)

※バスタオル、フェイスタオル、

浴衣は有料

(税込)

会員特典

区分	会員料金
大人	4,500円

※大人のみ

●当プランをご利用の際は、お部屋に限りがございますので事前に施設へ予約をしてからご利用ください。その際「かわさきハッピーライフ会員」である旨を伝えてください。



階段



龍宮殿本館



客室



女性露天風呂からの眺め



女性露天風呂



男性半露天風呂

B 絶景日帰り温泉 龍宮殿本館とご昼食<セットプラン>

温泉入浴とお食事と一緒に楽しめるお得なセットプランです。のんびりお湯につかった後は、料理長自慢のお食事に舌鼓を打ってご覧ください。
期間限定プランですので、お早めにご予約ください。

☎ 0460-83-1126

🍽️ お食事の時間
11:30~15:30 (L.O.15:00)

(税込)

会員特典

区分	一般料金	会員料金
大人	4,640円	3,400円

※大人のみ



龍宮殿本館お食事処



お食事(イメージ)



ジェフグルメカード 🔍 検索

その他使える店舗の検索はホームページをご覧ください。



全国共通お食事券 ジェフグルメカード

全国約35,000店舗で利用できます。

会員特典

一般料金	会員料金
5,000円	⇒ 4,500円
(1セット:500円券×10枚)	

有効期限 なし

枚数 100セット(会員一人につき3セットまで)

※申込者多数の場合は抽選になります。

[ご注意] ※チケットの発送は3月下旬以降になります。

【利用可能店舗】

デニース、ガスト、夢庵、華屋兵衛、和民、日本海庄や、はなの舞、大戸屋ごはん処、天井てんや、ピザハット、オリジン弁当、七輪焼肉安安、モスバーガー、ケンタッキーフライドチキン、吉野家、ロイヤルホスト、リンガーハット、さぼてん、麒麟亭、ひもの屋、笑笑、魚民、ドミノ・ピザ、カレーハウスCoCo壱番屋、伝説のすた井屋、日高屋など

ゴディバギフトカード

3,000円ギフトカードです。

【利用店舗】

全国のゴディバ直営店、百貨店内ゴディバショップ、アウトレット(一部ご利用いただけない店舗がございます。)ご利用可能店舗は右記よりご確認ください。



有効期限 発行から2年間

枚数 100枚(会員一人につき2枚まで)

※申込者多数の場合は抽選になります。

[ご注意] ※チケットの発送は4月中旬以降になります。
※有効期限後は残高の有無にかかわらず無効となり、残高の払い戻しはできません。

会員特典

一般料金	会員料金
3,000円	⇒ 2,500円



【利用方法】ジェフグルメカード・ゴディバギフトカードはP.14下欄の方法で共済へお申し込みください。

上記掲載メニューはすべて共済申込での事前購入となります。複数の商品券・カードをお申し込みの際は、それぞれ「共済事業申込書」にてお申し込みください。

事前購入

共済
申込

申込締切日
3月25日
(金)



共済あっせんチケット Ticket情報

各演目のお支払いは、「コンビニ」でのお支払いとなりますので、ご注意ください。

共済
申込

落選通知はありません。
締め切り後に共済 Facebook
でお知らせいたします。

事前購入

利用方法 P.14下欄の方法でお申し込みください。
※複数の公演日や公演時間がある場合は必ず公演日
または公演時間をご記入ください。
※共済で購入されたチケットの営利目的の転売等は
禁止されております。

お知らせ 新型コロナウイルス感染症の影響により、公演が延期または中止となる可能性があります。現時点では開催予定の公演を掲載しておりますが、延期等が決定した際は、共済より申込みされた方に払い戻し等のご案内をさせていただきます。最新情報は公式ホームページおよび共済ホームページ新着情報にてご確認ください。なお、P.15「共済事業申込書」を利用してお申し込みされる場合、上記に伴った払い戻し等が発生した際ご連絡を差し上げる「連絡先メールアドレス」の項目を設けましたので、こちらへのご記入をお願いいたします。メールフォームからお申し込みされる方も同様に、「連絡先メールアドレス」をご入力いただきお申し込みください。

申込締切日
3月25日
(金)

【対象】 会員と同居の配偶者・親・子

※特選公演は3つの中から1公演のみ一人2枚まで

特選

劇団四季『バケモノの子』

- ①2022年5月14日(土)13:00
 - ②2022年5月15日(日)13:00
- JR東日本 四季劇場[秋]



熊徹と九太——ふたりの相互成長と、まるで本当の親子のような固い絆。大切な誰かと手を携えて力強く人生を歩んでいくことの価値を教えてください。

※2歳以下の入場不可。公演当日3歳以上有料(膝上観劇不可)
※劇場では、常時マスクの着用が必要となります。

区分	一般料金	会員料金
S2席 大人	13,200円	11,000円
S2席 子ども (3歳以上から小学生まで)	6,600円	5,500円

S2席
各10枚

特選

ららら♪クラシックコンサート Vol.10 「ミュージカル特集」～ミュージカル界の巨匠たち～

- ①2022年5月4日(水・祝)16:00
 - ②2022年5月5日(木・祝)12:00
- 東京文化会館 大ホール



©Kazutaka Nakamura

※未就学児童入場不可
※やむをえない事情により出演者等が変更されることがあります。
この場合もチケットの払い戻しはいたしません。

【出演】 新妻聖子 中川晃教 ソニン
 豊楽団との豪華共演でミュージカルの魅力に迫ります。 上原理生 咲妃みゆ
【指揮】 ミツ橋敬子
【管弦楽】 読売日本交響楽団
【司会】 金子奈緒
【予定プログラム】 「ウェスト・サイド・ストーリー」「レ・ミゼラブル」「オペラ座の怪人」「ミス・サイゴン」「モーツァルト!!」ほか

A席 9,000円⇒
会員料金 7,800円

A席
各10枚

特選

五木ひろし劇場

- ①2022年5月14日(土)12:00
 - ②2022年5月15日(日)12:00
- 明治座



昭和を代表する五大作曲家、古賀政男・服部良一・吉田正・遠藤実・船村 徹を歌う

【出演】 五木ひろし
【ゲスト】 市川由紀乃
 朝花美穂、新浜レオン、ベイビーブー(50音順)

※6歳以上有料/5歳以下のお子様のご入場はご遠慮ください。
※ご観劇前に明治座公式サイトで案内する最新の「コロナウイルス感染症予防への取り組みとご協力をお願い」をご確認ください。状況により公演情報に変更が生じる場合がございますので、予めご了承ください。

S席 10,000円⇒
会員料金 7,000円

S席
各10枚

東京ドーム 得10(とくてん)チケット

東京ドームシティを満喫できる、1冊に10ポイントついているお得なレジャーチケットです!

東京ドームシティの各施設ごとに必要ポイント数が設定されており、お手持ちのポイントを自由に組み合わせ、お好きな施設を利用することができます。

- 有効期限 ~2022年9月30日(金)まで
- 枚数 100冊《1冊10ポイント綴り》(会員一人につき2冊まで)
※申込者多数の場合は抽選になります。

【ご注意】 冊子から事前に切り取りしたものは無効となります。
チケットの発送は4月上旬以降になります。



会員特典
一般料金 会員料金
最大6,000円相当⇒ 3,000円

【利用場所】 スパラクーア、東京ドームホテル レストラン、宇宙ミュージアム TeNQ、東京ドームシティ アトラクションズ、アソポ〜ノ!など、東京ドームシティ内で利用可能です。
利用対象施設・必要ポイント数の最新情報は「得10チケット利用施設・必要ポイント一覧」で確認!



東京ドーム 天然温泉 スパラクーア入館券(全日券)

都会の楽園で、心やすらぐひとときを…。豊かな天然温泉をはじめ、低温サウナ、リラクゼーションスペース、バラエティに富んだエステ&リラクゼーション店舗など「トータルでキレイがかなう」都心のリゾート・スパラクーアで癒しのひとときをお過ごしいただけます。

- 有効期限 発券より5カ月間
- 枚数 50枚(会員一人につき5枚まで)

【ご注意】 ※入館券の発送は4月上旬以降になります。
※深夜料金およびヒーリングバーデ利用料金は含まれていません。

会員特典
一般料金 会員料金
3,450円 ⇒ 2,500円

東京ドーム天然温泉
Spa LaQua



東京ドームの地下1,700mから湧き出るミネラル豊富な天然温泉を使用した露天風呂・大浴槽に炭酸泉やシルキーバス、他にも様々なアトラクションバスやタイプの異なるサウナを取り揃えています。

利用方法 東京ドーム得10チケット、東京ドーム 天然温泉 スパラクーア入館券はP.14下欄の方法で共済へお申し込みください。上記掲載メニューはすべて共済申込での事前購入となります。複数のチケットをお申し込みの際は、それぞれ「共済事業申込書」にてお申し込みください。

事前購入

共済
申込

申込締切日
3月25日
(金)

《熱狂の夜》石田泰尚スペシャル 【第1夜:無伴奏】《シャコンヌ》

2022年5月10日(火) 19:00

ミュージアム川崎シンフォニーホール

戦友にして盟友チェリスト・山本裕康をゲストに迎え、無伴奏ならではの深淵なる世界へと石田泰尚が誘う、陶酔の夜!

【出演】石田泰尚(ヴァイオリン) 山本裕康(ゲスト:チェロ)
【曲目】ビーバー:パッサカリア
テレマン:12のファンタジアより第1番、第7番、第9番、第12番
プロコフ:無伴奏ヴァイオリンのための組曲第1番
コダーイ:ヴァイオリンとチェロのための二重奏曲
J.S.バッハ:シャコンヌ

※未就学児入場不可



S席 4,000円⇒
会員料金 3,300円

S席
10枚

熊谷和徳『Voice ヴォイス』

2022年5月28日(土)17:00

Bunkamuraオーチャードホール

世界が認めたタップダンサー熊谷和徳が声なき声に想いを馳せて多彩なリズムで魅せる感動の一夜

【出演】熊谷和徳
ヴォーカルゲスト:元ちとせ ほか

※未就学児入場不可
※チケットはお1人様1枚必要です。(ひざ上鑑賞は不可)
※公演中止、または、主催者がやむを得ないと判断する場合以外のチケットの払い戻しはいたしません。チケットご購入の際には、ご自身の体調や環境をふまえて、ご判断くださいますようお願いいたします。
※本公演のチケット購入時に登録された氏名・連絡先は、万が一来場者から感染者が発生した場合など必要に応じて保健所等の公的機関へ提供させていただきます場合がございます。

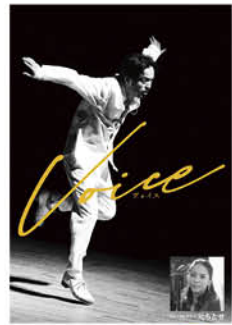

S席 8,600円⇒
会員料金 7,000円

S席
6枚

氷川きよし 特別公演

①2022年6月4日(土) 11:00
②2022年6月5日(日) 11:00

明治座

氷川きよしが中世のフランスにタイムスリップ!? 2022年6月、明治座でまたひとつ新たな物語が幕を開ける——

【出演】氷川きよし ほか

※6歳以上有料/5歳以下のお子様のご入場はご遠慮ください。
※ご観劇前に明治座公式サイトで案内する最新の「コロナウイルス感染予防への取り組みとご協力をお願い」をご確認ください。状況により公演情報に変更が生じる場合がございますので、予めご了承ください。



S席 16,500円⇒
会員料金 15,700円

S席
10枚

珠城りょう 1st CONCERT 『CUORE(クオーレ)』

2022年5月15日(日) 12:30

東京国際フォーラム ホールC

珠城りょう、新たな世界へ——。
2021年8月、宝塚歌劇団を退団した珠城りょう待望のソロコンサート『CUORE』。バラエティ豊かなメンバーと共に、スピード感溢れるダンスフルなステージをお届けいたします。

【出演】珠城りょう/上口耕平
風馬翔、中西彩加、田極翼、廣瀬真平、田口恵那、植竹奈津美



S席 11,500円⇒
会員料金 10,800円

S席
8枚

※未就学児入場不可

梅沢富美男劇団特別公演 梅沢富美男&研ナオコ アッ!とおどろく夢舞台 —2022—

2022年5月18日(水)

①14:00 ②18:00

浅草公会堂

【後見人】梅沢武生
【特別ゲスト】竜小太郎

第一部:芝居「ナオコ婆ちゃんの嫁騒動」
第二部:梅沢富美男&研ナオコ歌謡ステージ
「夢芝居」[かもめはかもめ][夏をあきらめて]

第三部:華の舞踊絵巻バラエティショー

※未就学児入場不可



涙あり笑いあり。笑いに注意!

全席指定 7,000円⇒
会員料金 4,400円

全席指定
10枚

逃走中 THE STAGE2022

①2022年5月6日(金) 17:30
②2022年5月7日(土) 14:30

横浜・関内ホール

世界中の子供たちが熱望する「逃走中」というゲームに参加することになった、11名の子供たち。彼らが目指すは50分間逃げ切り、賞金を獲得すること。しかし、ゲームが終了を告げる時彼らが本当に得たものは?!

※3歳以下は無料。膝上鑑賞厳禁
※公演時間:60分



全席指定 3,500円⇒
会員料金 2,800円

全席指定
10枚

住まいのことならペンタくんにおまかせください!!

広告

外壁塗装

屋根塗装 防水工事

15%off

工事見積額(税抜)より更に



美しく元気で長持ちする家!!

外壁・屋根の傷みチェックと
早めのメンテナンスをおすすめします!!

割引期間 4月末
令和4年のご契約分

見積・点検
無料!!

アフターメンテナンス
もバッチリ!!

20万棟以上の施工実績
だからまかせて安心!!

【お客様の声】家生まれ変わり、改めて家を大切にしたい気持ちになりました。
—WEBでも多数掲載中—
見違えるほどキレイになり、ペンタくんにお預かって良かったです。色もキレイとご近所から好評です。

お問い合わせの際は
“川崎市勤労者福祉共済の会員”
とご連絡ください。



0120-616-132

株式会社ペンタくん 市場開発部

受付時間 9:00~18:00(月~土)

〒206-0014 東京都多摩市田1251サークビル2階
施工エリア:東京都 神奈川県 千葉県 埼玉県

建設業許可 国土交通大臣許可(般・特-29) 第24816号 一級建築士事務所 東京都知事登録 第52952号

スマホはこちら



※受付前に必ず「キャンペーン希望」とお申し出ください。後日お申し出を頂いた場合は割引サービスの適用ができませんので、ご注意ください。この割引サービスは、他の割引サービスとあわせてご利用できませんので、ご了承ください。(2022.3)

Webページでもキャンペーン紹介中!! [URL] <https://www.pentakun.co.jp/campaign/happylife/> ネットから24時間受付OK! お問い合わせフォームからどうぞ!!

「あなたがお勤めの」
事業所紹介
 vol.12



コロココ デリ

川崎市高津区二子4-8-5 ☎044-299-8206
 営業時間 11:00~21:00 / 定休日 日・月曜日
<https://korococo.jp/>

坂が少なく、溝の口などの繁華街も近いことから、ファミリー層にも人気の高津エリアで、一つひとつ手作りのお惣菜が人気のお店「コロココ デリ」の代表である江口貴文さんと、フードコーディネーターであり管理栄養士の資格をもつ可枝さんにお話を聞きました。



お二人の笑顔と、キッチンスタッフの活気からも、おもてなしにあふれるおいしさが伝わってきます。

東急田園都市線「高津駅」より徒歩約3分、府中街道沿いにある、お弁当・お惣菜の店「コロココ デリ」は、ご家庭の延長として使ってもらえる「セカンドキッチン」がコンセプト。開店から今年で8年目に入り、お客様の実に約8割がリピーターというまでに地域の馴染みとなりつつあります。

「たとえ忙しい毎日でも、手間をかけて丁寧に作ったものを食べてもらいたいです。」と、手間のかかる家庭メニューの代表格ともいえる「コロケ」が、店名「コロココ デリ」の一部ともなっている看板メニューです。

暮らしの目線に寄り添うサービスはそのメニューづくりにも。買ってすぐ食べられるお弁当のほか、ご飯のお供となるお惣菜（メインディッシュと各種副菜）、さらにはその惣菜をセレクトできるお弁当まで用意。その使い勝手の良い品種の多彩さもあって、子育て中のママを中心に、シニア層や一人暮らしの方など、幅広い方々にご利用いただいているといいます。

閉店時間を21時としているのも、「会社員時代に、帰り道にそんなお店があったらいいなと思っていたんです」と、可枝さんが、仕事を終えた自宅最寄りの駅で夕飯のメニューに苦勞した経験から生まれた発想。お客様のニーズに応じてはじめた手作りおせちも5年目を迎え、丁寧につくられたおせち料理が各家庭のお正月の食卓を彩りました。今後は賞味期限が比較的長く保たれるドレッシングなど、ギフト商品開発の構想もあるといいます。

本誌ハッピーライフもご愛読いただき、「お得な優待券があるので毎回楽しみで、ワクワクしながら見えています。」と、最近では優待券を利用してご家族で動物園へ出掛けられたそうです。



パッと食べられるお弁当メニューからメインディッシュとなるお惣菜まで、バラエティ豊かな家庭の味が並ぶ。

【利用方法アイコンについて】 本誌掲載メニューの利用方法については、下記のアイコンで表示しております。

- 共有ホームページ、または共有事業申込書で共有へ申し込む
- 会員料金を共有へ支払い購入する
- 「共有申込」受付後、随時(都度)発送する
- 補助券を施設へ提出して利用する
- クーポンを施設へ提出して利用する
- 会員証を施設へ表示して利用する

共有事業へお申し込みいただく際、P.15の「共有事業申込書」、または共有ホームページのメールフォームでお申し込みいただいておりますが、お申し込み内容の間違いを軽減するため、以下の内容を今一度ご確認ください、お申し込みいただけますようお願いいたします。

ご利用方法 マークのメニューは下記①②③いずれかの方法でお申し込みください

- ① 共有ホームページのメールフォームで申し込む**

 - 共有ホームページ左側中段の「チケット・イベント申込み(メールフォーム)」⇒「共有事業申込専用メールフォーム」に必要事項を入力し、送信してください。(必ず送信ボタンを押してください)
 - 複数メニューを申し込む場合は、複数回に分けて申し込んでください。
- ② 「共有事業申込書」で申し込む(FAXまたは郵送)**

 - 本誌P.15の「共有事業申込書」をコピーして、必要事項を記入して使用ください。
 - 複数メニューを申し込む場合は、複数回に分けて申し込んでください。
 ※FAX送信される場合は、FAX番号を今一度確かめの上、送信してください。
- ③ 「専用申込書」で申し込む(FAXまたは郵送)**

 - 本誌に「専用申込書」のあるメニューについては、「専用申込書」をご利用ください。

【留意点と当落結果】 応募多数の場合は抽選になります。申込多数により「抽選」となったメニューについては、申込締切後、共有Facebook上でご案内しますので、ご確認ください。※右記のQRコードから共有Facebookをご確認いただけます。

*** Facebookをご覧いただけない場合は、共有までお問合せください。お問合せ 044-200-2277 (平日8:30~17:00)**
《当選の方》「チケット」と「払込取扱票」を開演日(公演)の概ね1カ月から2週間前までに送付します。代金は「払込取扱票」に記載の期日までに、お近くのコンビニエンスストアでお支払いください。(払込手数料は共有が負担します)
《落選の方》当選者へのチケット等の発送をもって「当選」のご連絡とさせていただきます。落選者への通知はありません。
《全員当選》抽選とならなかった場合は、申込時点で参加確定とさせていただきます。
《随時送付》 マークのあるメニューは、お申し込みが共有に到着後、払込取扱票とチケットを随時送付いたします。

- 「申込締切日」の翌日以降はキャンセル・変更はできません。ご注意ください。
- チケット等の送付先は事業所または本人住所とさせていただきます。



(宛先)川崎市勤労者福祉共済(かわさきハッピーライフ)

共済事業申込書

申込日 年 月 日

■共済事業へのお申し込みについて

- ・共済事業へのお申し込みは、下記の記入欄に必要項目をご記入いただき、FAX または郵送にて共済までお申し込みください。
- ・共済ホームページのバナーより「メールフォーム」からもお申し込みできます。
- * 詳細は、P.14 の「ご利用方法」をご確認ください。

《留意事項》

複数のメニューをお申し込みいただく場合は、それぞれ「共済事業申込書」にてお申し込みください。

会報誌掲載の共済販売チケット「特選公演」については、2つの中から 1 公演のみ、1 人 2 枚までの申込みとなります。

■キャンセル・変更について

・「申込締切日」の翌日以降はキャンセル・変更はできません。ご注意ください。

協力会社への支払義務が生じるためです。万一「申込締切日」の翌日以降のキャンセルや催行当日の不参加があった場合も、理由如何を問わず代金をお支払いいただくこととなりますので、あらかじめご了承の上、お申し込みください。

■イベント当日の不参加について

- ・参加費が発生しない場合でも、やむを得ない事情により、当日イベントに参加できなくなった場合は、協力会社にご迷惑がかり運営上にも支障をきたすことから、必ずご連絡ください。

申込者		※は必須です。ご記入がない場合はお申し込み不可となります。ご記入内容をご確認いただき送信ください。					
事業所名※							記入チェック <input type="checkbox"/>
会員氏名※	記入チェック <input type="checkbox"/>	会員番号※					
送付先※	<input type="checkbox"/> 自宅 <input type="checkbox"/> 勤務先 (いずれか <input checked="" type="checkbox"/> をご記入ください)	住所※	〒 _____				記入チェック <input type="checkbox"/>
日中連絡先①※	<input type="checkbox"/> 自宅 <input type="checkbox"/> 勤務先 (いずれか <input checked="" type="checkbox"/> をご記入ください)	日中連絡先②※	<input type="checkbox"/> 携帯電話 ※共済主催イベントにお申し込みの場合は、必ずご記入ください(イベント当日の緊急連絡先とさせていただきます)。				記入チェック <input type="checkbox"/>
連絡先メールアドレス※	_____					記入チェック <input type="checkbox"/>	※共済より連絡事項等があった場合に、(28roudou@city.kawasaki.jp)のアドレスからご連絡させていただく場合があります。

申込内容						
メニュー名						
日時	年 月 日(曜日)	開催時間	:			
区分・金額・枚数・人数	区分(券種・席種)	金額単価(円)	×	枚数・人数	小計金額(円)	
		円	×		円	
		円	×		円	
		円	×		円	
		円	×		円	
合 計				合計金額(円)		円
備考						

※区分(券種・席種)、金額、枚数・人数は、必ずご記入ください。 例)大人 2枚、子ども 1枚
 ※スポーツ観戦チケット、あっせんチケット等にて、区分(券種・席種)が複数ある場合は、必ず区分(券種・席種)を正しくご記入ください。
 ※「備考」欄へは、イベント募集にて料金に含まれない未就学児の人数もご記入ください。

※共済処理欄

受付	発券番号	その他	確認

会員の声!
voice

会員の皆さまからいただいた「声 (voice)」に共済からの回答を掲載します。

お年玉プレゼント企画うれしいです。お年玉はあげるばかりでもらうことなんかないので、当たたらうれしいです。当たれ——!!!

お年玉プレゼントにご応募いただきありがとうございます。当選しましたでしょうか。共済では、会員の皆さまに喜んでいただける企画を都度準備しております。会報誌の誌面をお楽しみに!

パン屋さん特集の中に、お気に入りの店がありとても嬉しかったです。大人買いしそうです。

1・2月号掲載企画でお気に入りのパン屋さんで使える「補助券」はお得な気持ちになりますよね。喜んでいただき嬉しい限りです。今号にもお得な補助券を掲載しているので、是非お使いください!

昨年度より、共済サービスにお世話になっています。毎号、ページの隅々まで拝見し、心がワクワクする時間を過ごさせて頂きました。本年度も魅力が沢山詰まった会報誌を楽しみにしております。貴紙をきっかけに、知ったり、出掛けたりする場所も多いです。川崎の開拓に役立らせていただいています。

ご加入いただきありがとうございます。会報誌やガイドブックにはお得なメニューや企画が沢山掲載されています。生活を彩るメニューが「かわさきハッピーライフ」にはたくさんあるので、是非色々なシーンでご利用ください。

共済サービス全般に対するご意見、ご要望などをお聞かせください。下記「会員の声」の項目にご記入いただき、共済までお送りください。



連絡事項

「成人祝金」の名称が変更になります。

共済給付事業において、これまで「成人祝金」としていた名称は、令和4年4月1日(金)より「20歳祝金(はたちいわいきん)」という名称へ変更し運用されます。これに伴い、第11号様式の帳票用紙も変更となりますので、5月発行のガイドブックに記載の様式をお使いいただきますようお願いいたします。

イベントレポート

和気あいあい、ゲームも楽しかったです!



恋活パーティー(他団体と合同)

日時:12月4日(土)

加入状況(2022年1月1日現在) ● 会員数:11,843人 ● 事業所数:1,396事業所

2021年度給付の状況(累計) 給付状況をご報告します!

成人・結婚		出産・子ども		お見舞金・弔慰金					永年勤続		
成人	結婚	出産	入学(小)	入学(中)	傷病(8日以上30日未満)	傷病(30日以上90日未満)	傷病(90日以上)	弔慰金(ご本人)	弔慰金(ご家族)	5年	15年
18件	104件	144件	171件	214件	118件	71件	36件	21件	201件	507件	230件

事務手続きについて

月	区分	手続月日	書類締切日
2022年3月	会員の追加	3月1日加入	3月10日(木)到着まで
	会員の資格喪失	2月28日退会	
4月	会員の追加	4月1日加入	4月8日(金)到着まで
	会員の資格喪失	3月31日退会	

七つの間違い探し&会員の声 応募用紙

募集締切日
3月25日(金)

Bの絵の間違っていている所に太いサインペンで丸印を付けてお送りください。正解者の中から抽選で20名の方に、ジェフグルメカード(500円分)をお送りします。当選の発表は、プレゼントの発送をもって代えさせていただきます。

応募方法

FAX、または郵送で右下のあて先までお送りください。



前回1・2月号の正解



たくさんの方からご応募いただき、ありがとうございました。抽選で20名の方にジェフグルメカード(500円分)をプレゼントいたします。

◀この2枚の絵には7つの間違いがあります。それはどこでしょう。

株式会社ベネフィット・ワンは川崎市勤労者福祉共済厚生事業等受託業者です。

かわさきハッピーライフ

発行 川崎市経済労働局労働雇用部
制作 株式会社ベネフィット・ワン
〒210-0007 川崎市川崎区駅前本町11-2
川崎フロンティアビル6階
電話 044-200-2277(各種行事)
044-200-2274(給付金・入退会)
FAX 044-200-3913(共通)
Eメール 28roudou@city.kawasaki.jp

共済HP QRコード



アクセス方法▶ 検索エンジンで 川崎 共済 検索

お名前 会員番号

住所 〒 (ご自宅)

事業所名

「会員の声」記入欄 意見、ご要望、サービスを使った感想、おすすめの飲食店など。「事業所紹介」もこちらから募集いたします!ぜひご登場ください。

