

●●● ご自宅へ持ち帰り、家族の皆さままでご活用ください! ●●●

ハガワさき シップーライフ



会報誌
2022年
7・8月号
No.416

夏特集

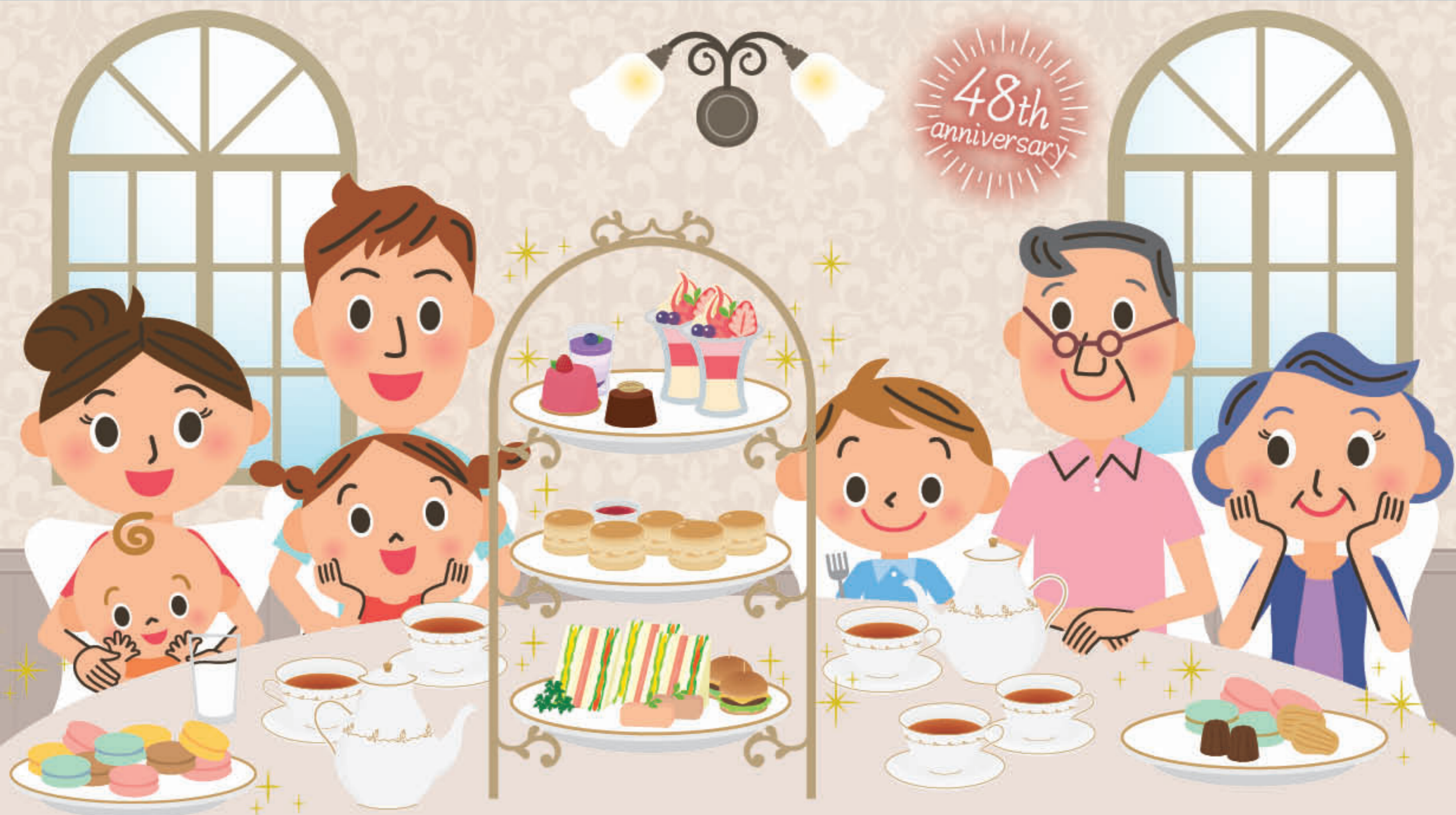

重要なお知らせ

新型コロナウイルス感染症拡大防止のため、来所による給付金等の申請につきましては、当面の間、ご遠慮ください。お問合せは電話またはメールにて、申請は郵送により承りますので、ご協力いただきますようお願いいたします。

なお、掲載の補助券等につきましては、店舗・施設の営業時間が変更される場合がございますので、ご確認のうえご利用ください。

サマーホテルグルメ共通補助券

P2-3 ヨコハマ グランド インターコンチネンタル ホテル/横浜ベイシェラトンホテル & タワーズ/横浜ベイホテル東急/横浜東急REIホテル/川崎キングスカイフロント東急REIホテル/二子玉川エクセルホテル東急/渋谷ストリームエクセルホテル東急/赤坂エクセルホテル東急/品川プリンスホテル

P4 帝国ホテル東京
小田急ホテルセンチュリーサザンタワー

洋菓子購入補助券

P5-7 ボナール洋菓子店/洋菓子シブヤ/菓子工房 ラ・ベルージュ 下平間店・鹿島田駅前店/TINY BREAD&CAKE NATURA MARKET/ラトリエヒロワキサカ/ラ・パティスリー セリ/パティスリーパーク/パティスリー・ル・ネグレスコ/パティスリー ドゥース ポア/PATISSERIE3104/モンタナ洋菓子店/ル ガトーリエ/イルフェジュール(麻生本店・新百合ヶ丘エルミロード店・エキュート立川店)

P8-9 アンケートに答えてプレゼントをもらおう!

P10-11 チケット情報

P12 横浜市民防災センター「災害」体験ツアー+体験プログラム
恋活パーティー

P13 夏のレジャー利用券
新江ノ島水族館/よみうりランド/サンリオピューロランド
プールに行こう
東京サマーランド

P14-16 JT Bプラン/利用方法
共済事業申込書
共済からのお知らせ・七つの間違い探し

川崎市勤労者福祉共済



サマーホテルグルメ共通補助券

補助券持参

利用期間 2022年7月1日(金)～8月31日(水)

対象 会員本人と同居の配偶者・親・子

利用方法 ①必ず事前に予約をしてください。その際に「かわさきハッピーライフの会員」であることと、補助券を利用することを伝えてください。
②下記の補助券を切り取り、ご精算の際に補助券をお渡しください。

ヨコハマ グランド インターコンチネンタル ホテル

海見えるビアガーデン“はまビア!”
開催場所: ホテル1F 屋外テラス

利用期間 7月1日(金)～8月31日(水)

※金・土・日・祝日のみ営業
【除外日】貸切・特別営業日(8月11日～15日)等

予約連絡先 045-223-2267 (受付時間 10:00～18:00)

区分		一般料金	会員料金
【120分制】 17:00～19:00(最終入店) 21:00(CLOSE)	金・土・日・祝日のみ営業 大人	6,500円	5,700円

※お子様(5～12歳)の料金は割引及び特典対象外となります。ご利用時はホテルへお尋ねください。
※貸切・ホテルイベントなどにより、ご予約不可の場合がございます。
※雨天・荒天時は別会場のご案内となります。

住 横浜市西区みなとみらい1-1-1
交 みなとみらい線「みなとみらい駅」より徒歩約5分



横浜ベイシェラトン ホテル&タワーズ

オールデイブッフェ「コンパス」(2F)

利用期間 7月1日(金)～8月31日(水)

【除外日】8月6日(土)～14日(日)、特別営業日

予約連絡先 045-411-1188(受付時間 10:00～18:00)

区分		一般料金	会員料金
ランチブッフェ 《夏の北海道フェア》	【120分制】 平日 11:30～15:30 (最終入店14:30) 土・日・祝	4,800円	4,200円
ディナーブッフェ 《夏の北海道フェア》	【120分制】 平日 17:30～21:30 (最終入店20:30) 土・日・祝 17:00～21:30 (最終入店20:30)	8,300円	7,200円

※お子様(小学生以下)の料金は割引及び特典対象外となります。ご利用時はホテルへお尋ねください。
※営業時間及びメニュー内容は予告なく変更となる場合がございますので、ご利用時にホテルへお尋ねください。
※ブッフェご利用時間は120分制(ラストオーダー90分制)となります。

住 横浜市西区北幸1-3-23 交 各線「横浜駅」西口より徒歩約1分



横浜ベイホテル東急

オールデイダイニング「カフェ トスカ」

利用期間 7月1日(金)～8月31日(水)

【除外日】8月11日(木・祝)～15日(月)
ホテル指定の特定日※木曜日(ディナーのみ)

予約連絡先 045-682-2255(受付時間 10:00～19:00)

区分		一般料金	会員料金
ランチブッフェ【90分制】 平日11:30～14:30(L.O.) 土・日・祝 特定日11:30～15:30(L.O.)	平日 大人 土・日・祝 小学生 4歳～未就学児	4,500円 5,200円 2,500円 1,000円	3,400円 4,100円 1,900円 600円
ディナーブッフェ【120分制】 日～金曜日17:00～21:00(CLOSE) 土曜日 1部 17:00～/2部 19:30～ 22:00(CLOSE)	平日 大人 土・日・祝 小学生 4歳～未就学児	6,800円 7,400円 3,200円 1,500円	4,900円 6,200円 2,500円 1,000円

※3歳以下は無料
※他の割引、特典等との併用はできません。
※特別営業期間、イベント時などにより、ご予約不可の場合がございます。
※一般料金はフェアにより異なります。
住 横浜市西区みなとみらい2-3-7 交 みなとみらい線「みなとみらい駅」より徒歩約1分



横浜東急REIホテル

ビストロチャイナ ENCORE

利用期間 7月1日(金)～
8月31日(水)

【除外日】なし

予約連絡先 045-663-0138
(受付時間 10:00～18:00)

区分		一般料金	会員料金
ランチ “昼アン” コース(オリジナルカクテル付) 11:30～14:30(L.O.13:00)	全日 大人	4,500円	3,200円
ディナー ダブアンコース(フリードリンク付) 17:30～22:00(L.O.20:00)	全日 大人	6,000円	4,700円

※お子様ご利用の際はホテルへお尋ねください。

住 横浜市西区みなとみらい4-3-6
交 みなとみらい線「新高島駅」1番・2番出口より徒歩約2分



2022 サマーホテルグルメ共通補助券

コピー不可

利用期間 2022年7月1日(金)～8月31日(水)

利用施設区分に☑をつけてください

ヨコハマグランドインターコンチネンタルホテル <input type="checkbox"/> 海見えるビアガーデン “はまビア!”	二子玉川エクセルホテル東急 <input type="checkbox"/> The 30th Restaurant <input type="checkbox"/> ランチ <input type="checkbox"/> ディナー
横浜ベイシェラトンホテル&タワーズ <input type="checkbox"/> コンパス <input type="checkbox"/> ランチ <input type="checkbox"/> ディナー	The 30th Dining Bar <input type="checkbox"/> ランチ
横浜ベイホテル東急 <input type="checkbox"/> カフェトスカ <input type="checkbox"/> ランチ <input type="checkbox"/> ディナー	渋谷ストリーム エクセルホテル東急 <input type="checkbox"/> Bar & Dining TORRENT <input type="checkbox"/> ランチ <input type="checkbox"/> ディナー
横浜東急REIホテル <input type="checkbox"/> ENCORE <input type="checkbox"/> ランチ <input type="checkbox"/> ディナー	赤坂エクセルホテル東急 <input type="checkbox"/> 赤坂スクエアダイニング <input type="checkbox"/> ランチ <input type="checkbox"/> ディナー
川崎キングスカイフロント東急REIホテル <input type="checkbox"/> Captain's Grill and Bar <input type="checkbox"/> ランチ <input type="checkbox"/> ディナー	品川プリンスホテル <input type="checkbox"/> TABLE 9 TOKYO <input type="checkbox"/> ランチ <input type="checkbox"/> ディナー
	LUXE DINING HAPUNA <input type="checkbox"/> ランチ <input type="checkbox"/> ディナー

※必ず事前に各レストランへ予約をしてください。

会員番号

【注意事項】
※会員番号が未記入のものは使用できません。
※本券は会報誌記載の店舗以外ではご利用できません。
※会員証の提示を求める場合があります。
※原則として、他のサービス券、クーポン券、優待券との併用はできません。
※補助券利用でのお支払いは、原則現金精算。現金以外(クレジット、電子決済サービス等)での精算については、各施設の方針に従って精算をお願いします。
※ご精算の際、施設に補助券をお渡しください。
※補助券のご利用枚数は、同一会員番号で2枚限りとなります。同一会員番号で2枚を超えるご利用の事実が発覚した場合、川崎市勤労者福祉共済から連絡させていただくことがあります。
※同時利用における別会員番号記載の補助券使用は可。

2022 川崎市勤労者福祉共済 ☎044-200-2277

2022 サマーホテルグルメ共通補助券

コピー不可

利用期間 2022年7月1日(金)～8月31日(水)

利用施設区分に☑をつけてください

ヨコハマグランドインターコンチネンタルホテル <input type="checkbox"/> 海見えるビアガーデン “はまビア!”	二子玉川エクセルホテル東急 <input type="checkbox"/> The 30th Restaurant <input type="checkbox"/> ランチ <input type="checkbox"/> ディナー
横浜ベイシェラトンホテル&タワーズ <input type="checkbox"/> コンパス <input type="checkbox"/> ランチ <input type="checkbox"/> ディナー	The 30th Dining Bar <input type="checkbox"/> ランチ
横浜ベイホテル東急 <input type="checkbox"/> カフェトスカ <input type="checkbox"/> ランチ <input type="checkbox"/> ディナー	渋谷ストリーム エクセルホテル東急 <input type="checkbox"/> Bar & Dining TORRENT <input type="checkbox"/> ランチ <input type="checkbox"/> ディナー
横浜東急REIホテル <input type="checkbox"/> ENCORE <input type="checkbox"/> ランチ <input type="checkbox"/> ディナー	赤坂エクセルホテル東急 <input type="checkbox"/> 赤坂スクエアダイニング <input type="checkbox"/> ランチ <input type="checkbox"/> ディナー
川崎キングスカイフロント東急REIホテル <input type="checkbox"/> Captain's Grill and Bar <input type="checkbox"/> ランチ <input type="checkbox"/> ディナー	品川プリンスホテル <input type="checkbox"/> TABLE 9 TOKYO <input type="checkbox"/> ランチ <input type="checkbox"/> ディナー
	LUXE DINING HAPUNA <input type="checkbox"/> ランチ <input type="checkbox"/> ディナー

※必ず事前に各レストランへ予約をしてください。

会員番号

【注意事項】
※会員番号が未記入のものは使用できません。
※本券は会報誌記載の店舗以外ではご利用できません。
※会員証の提示を求める場合があります。
※原則として、他のサービス券、クーポン券、優待券との併用はできません。
※補助券利用でのお支払いは、原則現金精算。現金以外(クレジット、電子決済サービス等)での精算については、各施設の方針に従って精算をお願いします。
※ご精算の際、施設に補助券をお渡しください。
※補助券のご利用枚数は、同一会員番号で2枚限りとなります。同一会員番号で2枚を超えるご利用の事実が発覚した場合、川崎市勤労者福祉共済から連絡させていただくことがあります。
※同時利用における別会員番号記載の補助券使用は可。

2022 川崎市勤労者福祉共済 ☎044-200-2277

[注意事項]

- ※補助券1枚で1名様まで有効。
- ※他の特典との併用はできません。
- ※補助券のご利用枚数は、同一会員番号につき2枚限りとなります。
- 同一会員番号で2枚を超えた利用の事実が発覚した場合、川崎市勤労者福祉共済から連絡させていただくことがあります。
- ※同時利用における別会員番号記載の補助券使用は可。

お知らせ 新型コロナウイルス感染症の影響により、掲載の各店舗につきましては、営業状況に変更の可能性があります。現時点では営業予定として掲載しておりますが、ご利用の際は、各店舗の営業状況をご確認のうえご利用ください。なお利用期間の延長は原則ございません。予めご了承ください。

**川崎キングスカイフロント
東急REIホテル**

Captain's Grill and Bar

利用期間 7月1日(金)～8月31日(水)
【除外日】 なし

予約連絡先 044-280-1090(受付時間 10:00～19:00)

区分	一般料金	会員料金
ランチ テラスパーベキュー【2時間制】 フリードリンク付(アルコール含む) 11:30～14:00(最終入店12:00)	7,500円	5,700円
ディナー テラスパーベキュー【2時間制】 フリードリンク付(アルコール含む) 17:30～20:30(最終入店18:30)	8,500円	6,700円

※お子様ご利用の際はホテルへお尋ねください。
※強風を含む雨天・荒天の際は、店内で調理済の料理を提供させていただきます。

住 川崎市川崎区殿町 3-25-1
交 JR「川崎駅」、京浜急行線「京急川崎駅」より無料シャトルバスで約20分



**二子玉川
エクセルホテル東急**

利用期間 7月1日(金)～8月31日(水)

【除外日】 なし

予約連絡先 03-3707-7200
(受付時間 10:00～18:00)

The 30th Restaurant

区分	一般料金	会員料金
ランチコース 4品(ワンドリンク付) 11:30～14:00(L.O.12:30)	6,300円	4,700円
ディナーコース 5品(ワンドリンク付) 17:00～21:00(L.O.19:00)	11,300円	9,700円

The 30th Dining Bar

区分	一般料金	会員料金
ランチ メイン(魚・肉チョイス)+デザート(ワンドリンク付) 11:30～14:00(L.O.14:00)	3,980円	2,680円

※お子様ご利用の際はホテルへお尋ねください。

二子玉川エクセルホテル東急
レストラン予約用QRコード
※前日12:00まで

住 東京都世田谷区玉川1-14-1
交 東急田園都市線「二子玉川駅」より徒歩約5分



**渋谷ストリーム
エクセルホテル東急**

Bar & Dining TORRENT

利用期間 7月1日(金)～
8月31日(水)

【除外日】 なし

予約連絡先 03-6427-1358
(受付時間 10:00～18:00)

区分	一般料金	会員料金
ランチセット(乾杯スパークリング付) 11:30～15:00(L.O.14:00)	4,500円	3,200円
ディナーコース(乾杯スパークリング+フリードリンク付) 17:00～22:00(L.O.21:00)	7,400円	5,700円

※お子様ご利用の際はホテルへお尋ねください。

住 東京都渋谷区渋谷 3-21-3
交 東急東横線・田園都市線、東京メトロ半蔵門線・副都心線、「渋谷駅」C2出口直結



**赤坂
エクセルホテル東急**

赤坂スクエアダイニング《buffeコーナー》

利用期間 7月1日(金)～8月31日(水)

【除外日】 なし

予約連絡先 03-3580-2331
(受付時間 10:00～18:00)

※buffe利用時に限り、
共通補助券利用の大人
1名につき小学生以下
のおさま1名が無料
でご利用いただけます。

区分	一般料金	会員料金
ランチbuffe 【90分制】 11:30～15:00 (最終入店13:30)	大人	4,300円 3,500円
	グランエイジ (60歳以上)	3,800円 3,000円
	小学生	2,500円 1,900円
	4歳以上未就学児	1,500円 900円
ディナーbuffe 【120分制】 17:00～22:00 (最終入店20:00)	大人	6,800円 5,700円
	グランエイジ (60歳以上)	6,300円 5,200円
	小学生	2,800円 2,100円
	4歳以上未就学児	1,800円 1,200円

住 東京都千代田区
永田町 2-14-3
交 東京メトロ「赤坂見附駅」10番出口より徒歩約1分



品川プリンスホテル

利用期間 7月1日(金)～8月31日(水)

【除外日】 なし

※LUXE DINING HAPUNA
2022年8月8日(月)～8月15日(月)は、
土・休日料金及び営業時間となります。

予約連絡先 03-5421-1114
(受付時間 10:00～18:00)

DINING & BAR TABLE 9 TOKYO

区分	一般料金	会員料金
プリフィクスランチコース 【11:30～15:00(L.O.14:30)】	6,215円	5,200円
オアシスディナーコース 【17:30～22:00(L.O. FOOD 21:00 DRINK 21:30)】	10,170円	8,700円

※大人のみ補助対象となります。
※他の割引、特典等との併用はできません。
※貸切日、満員等により、ご予約いただけない場合がございます。

LUXE DINING HAPUNA

区分	一般料金	会員料金
ランチ 11:30～14:30【120分間】	平日	大人 5,500円 4,925円 小学生 3,520円 3,044円 幼児 2,420円 1,999円
	土・日・祝	大人 6,050円 5,447円 小学生 3,850円 3,357円 幼児 2,750円 2,312円
	平日	大人 7,700円 7,015円 小学生 4,400円 3,880円 幼児 2,420円 1,999円
ディナー 17:00～21:30【120分間】	平日	大人 7,700円 7,015円 小学生 4,400円 3,880円 幼児 2,420円 1,999円
	土・日・祝	大人 8,250円 7,537円 小学生 4,620円 4,089円 幼児 2,970円 2,521円
	平日	大人 7,700円 7,015円 小学生 4,400円 3,880円 幼児 2,420円 1,999円

※他の割引、特典等との併用はできません。

住 東京都港区高輪 4-10-30 交 JR・京急線「品川駅」高輪口より徒歩約2分



期間限定

帝国ホテル東京 レストラン特別料金のご案内

帝国ホテル東京より期間限定の特別料金のご案内です



利用期間 2022年7月1日(金)～8月31日(水)

【対象】 会員と同居の配偶者・親・子

【利用方法】 必ず事前に予約をしてからご利用ください。(一部店舗を除く)
利用時に会員証を呈示してください。

【ご注意】 ※お子様(4歳～12歳)の特別料金はございません。
※食材の都合によりメニューが変わる場合がございます。
※営業日時が変更となる場合がございますので、帝国ホテルホームページをご覧ください。
※他のご優待との併用はできません。

インペリアルバイキング サール **予約電話番号 03-3539-8187**

本館17階

(税・サ込)

食事区分	区分	ご利用時間	一般料金	会員料金
ランチブフェ	平日	11:00～12:30(90分間)	10,120円	8,700円
	月～金曜日	13:30～15:00(90分間)		8,500円
	土・日・祝日	13:30～15:00(90分間)		11,000円
ディナーブフェ (土曜は除外)	平日	17:30～19:30(120分間)	13,915円	12,000円
	月～金曜日	20:00～22:00(120分間)		10,000円
	日・祝日	17:30～19:30(120分間)	16,445円	14,000円
		20:00～22:00(120分間)		12,000円

※ディナー料金に追加料金3,000円でフリードリンクをお付けいただけます。
(120分間：ビール、赤・白ワイン、ソフトドリンク各種)

ラプラスリー **予約電話番号 03-3539-8073**

タワー館地下1階 ※月曜定休(祝日は営業、翌火曜休業)

(税・サ込)

区分	ご利用時間	一般料金	会員料金
平日限定 ランチコースA (2PLATES)	11:30～13:00	4,370円	3,900円
	13:00～14:30		3,400円
平日限定 ランチコースB (3PLATES)	11:30～13:00	5,635円	5,200円
	13:00～14:30		4,700円
平日限定 伝統のランチコース	①11:30～13:00	8,165円	6,600円
	②13:00～14:30		
プリフィクスディナーコース		7,245円	6,000円
選べるメイン 帝国ホテル伝統のコース	火～木曜日 17:00～22:00 (L.O.20:00)	12,190円	9,800円
2種のメインを味わう 帝国ホテル伝統のフルコース		13,248円	10,800円

※ディナーコースは追加料金1,000円で金・土・日・祝でもご利用いただけます。

パークサイドダイナー **店舗電話番号(予約不要) 03-3539-8046**

本館1階

(税・サ込)

食事区分	区分	ご利用時間	一般料金	会員料金
カレーランチセット	平日	11:00～17:00(L.O.)	4,934円	4,200円
ダイナー1ドル銀貨 パンケーキセット				
ダイナーセット			7,337円	6,600円
ダイナーステーキコース ワンドリンク付	全日	17:00～22:00 (L.O.21:30)	12,777円	9,900円

ホテルバル **店舗電話番号(予約不要) 03-3539-8073**

タワー館地下1階 ※月曜定休(祝日は営業、翌火曜休業)

(税・サ込)

食事区分	区分	ご利用時間	一般料金	会員料金
おためしプラン (1ドリンク・2フード)	火～土曜日	17:00～22:00 (L.O.21:30)	3,180円	2,500円
	日・祝日	11:30～21:00 (L.O.20:00)		



インペリアルバイキングサール



パークサイドダイナー ディナーセット



ラプラスリー



ホテルバル おためしプラン



住 東京都千代田区
内幸町1-1-1
交 東京メトロ
「日比谷駅」
より徒歩
約3分

※画像は
イメージです

期間限定

小田急ホテルセンチュリーサザンタワー食事利用補助券

利用期間 2022年7月1日(金)～8月31日(水)

【利用方法】 下記の補助券を切り取ってお渡しく下さい。

【対象】 会員本人と同居の配偶者・親・子

住 東京都渋谷区代々木2-2-1 交 JR「新宿駅」南口より徒歩約3分

補助券
持参



予約・お問合せ 03-5354-2172(ホテル予約)

※必ず予約してからご利用ください。

その際に「かわさきハッピーライフの会員」であることと、補助券を利用することを伝えてください。

【注意事項】

※補助券1枚で1名様有効
※他の特典との併用はできません。
※除外日：特別催事期間中

【ご注意】

利用できる補助券は、1会員番号につき掲載の1枚限りとなります。
同一会員番号で2枚を超えるご利用の事実が発覚した場合、川崎市勤労者福祉共済から連絡させていただくことがあります。
同時利用における別会員番号記載の補助券使用は可。



サザンタワーダイニング20階



コンポジションランチ集合



フレンチランチ集合



ムニョ・ド・シェフランチ集合



コンポジションディナー集合



フレンチディナー集合(あか牛)



ムニョ・ド・シェフディナー集合

都心の眺望を楽しみながら、愉しく、おいしく、特別な時間をお過ごしいただける個性豊かなレストランがございます。

※画像はイメージです

小田急ホテルセンチュリーサザンタワー食事利用補助券

利用期間 2022年7月1日(金)～8月31日(水)

会員番号

補助券利用料金区分該当欄に✓をご記入ください。

区分	補助券利用料金
ランチ	2,850円
11:30～16:00 (L.O.15:00)	3,750円
ディナー*1	6,450円
17:30～22:00 (L.O.21:00)	7,800円
	10,500円

【ご注意】
※会員番号未記入のものは使用できません。
※本券1枚で1名様利用可能
※補助券がない場合は一般料金となります。
※詳細については施設へお問合せください。
※同じ会員番号が記載されている補助券は1枚を超えたご利用はできません。また未記入のものも精算できません。

2022 川崎市勤労者福祉共済

川崎市勤労者福祉共済
☎044-200-2277

会員特典

区分	一般料金	補助券利用料金
ランチ 11:30～16:00 (L.O.15:00)	コンポジション(全3品)	3,500円
	フレンチ(全4品)	4,500円
	ムニョ・ド・シェフ(全5品)	6,200円
ディナー*1 17:30～22:00 (L.O.21:00)	コンポジション(全5品)	7,500円
	フレンチ(全6品)	9,000円
	ムニョ・ド・シェフ(全7品)	12,000円

*1：ディナーにはスパークリングワインを1杯サービス

皆さま
お待ちかね!

洋菓子

購入補助券

利用期間

2022年7月1日(金)～8月31日(水)

地元でおなじみの洋菓子屋さん。
お気に入りのスイーツを探してみてください!

【ご注意】

※原則として、他のサービス券、クーポン券、優待券との併用はできません。

※補助券利用でのお支払いは、原則現金精算。現金以外(クレジット、電子決済サービス等)での精算については、各店舗の方針に従って精算をお願いします。

※補助券のご利用枚数は、同一会員番号で2枚限りとなります。同一会員番号で2枚を超えるご利用の事実が発覚した場合、川崎市勤労者福祉共済から連絡させていただくことがあります。

※同時利用における別会員番号記載の補助券利用は可。

幸区 菓子工房 ラ・ベルージュ

創業以来全て手作りで
安心安全にこだわり続けております。



旬のフルーツを使った種類豊富なケーキや、「かわさき名産品」認定銘菓の『ガンコな職人さん』など幅広い商品ラインナップで皆さまから喜ばれております。

下平間店



住 川崎市幸区下平間40-28
☎ 044-555-2568
営 9:00～19:00
定 月曜日 ※月曜日が祝日の場合は、翌日火曜日が休み
交 JR南武線「鹿島田駅」より徒歩約10分

お薦めのケーキメニュー

- ※苺のショートケーキ……498円(税込)
- ※クラシックショコラ……460円(税込)



鹿島田駅前店



住 川崎市幸区下平間135
☎ 044-555-3110
営 10:00～19:00
定 無し(夏季休業有り)
交 JR南武線「鹿島田駅」より徒歩約3分

お薦めのケーキメニュー

- ※苺のショートケーキ……498円(税込)
- ※ショコラタルト……580円(税込)



川崎区 洋菓子シズヤ



ほっと落ち着く空間と、
これからも続いていく美味しさ。



住 川崎市川崎区境町3-4
☎ 044-222-2263
営 9:30～20:00
(日曜日 12:00～20:00)
定 第5日曜日
交 JR「川崎駅」より徒歩約17分

お薦めのケーキメニュー

- ※スペシャルショートケーキ……450円(税込)
- ※ガトーショコラ……350円(税込)
- ※生シュークリーム……280円(税込)



中原区 TINY BREAD&CAKE NATURA MARKET



かわいいサイズのパン&ケーキのお店です。
オリジナルのフレーバーバターも色々!
選ぶ楽しみ、迷う幸せを味わえるのは“TINY”ならではの。



住 川崎市中原区新丸子町964-3
☎ 044-948-8371
営 10:00～20:00 定無し
交 東急東横線「武蔵小杉駅」北口より徒歩約3分

お薦めのケーキメニュー

- ※季節のショートケーキ ……572円(税込)
 - ※ミルフィーユ ……561円(税込)
 - ※ムースピスターシュ ……626円(税込)
- ※表記価格はお持ち帰りの料金です。



対象 会員本人と同居の配偶者・親・子

利用方法

- ①P.06の洋菓子購入補助券を切り取り、会員番号をご記入のうえご精算の際にお渡してください。
- ②ご購入代金600円(税込)で1枚、1,200円(税込)で2枚ご利用いただけます。

補助券
持参

川崎区 ボナール洋菓子店

今年創業52周年! 流行も取り入れつつ、昔ながらのお菓子を令和のさきまで作り続けていきます。



住 川崎市川崎区台町7-8
☎ 044-299-0220
営 9:30～20:00
定 火曜日
交 京浜急行大師線「川崎大師駅」より徒歩約14分
川崎市営バス、臨港バス「台町」下車 徒歩約1分

お薦めのケーキメニュー

- ※ジーナ ……485円(税込)
- ※たぬき ……370円(税込)
- ※シルバー ……425円(税込)



中原区

ラトリエヒロワキサカ (L'ATELIER HIRO WAKISAKA)



ラトリエヒロワキサカでは、「香り」を大事にしたお菓子、「香り」を味わいの構成の1つのパーツとしたお菓子を通じて、お客様の幸せな記憶に残るお菓子を提供していきます。



住 川崎市中原区小杉町2-276-1 パークシティ武蔵小杉
ザガーデンタワーズイースト1階
☎044-281-3865 営 11:00~19:00
定 月曜日 ※8月夏季休業有
交 JR南武線・東急東横線「武蔵小杉駅」
より徒歩約5分



お薦めのケーキメニュー

- ネグレスコキャラメル 551円(税込)
- ショコラカフェ 540円(税込)
- ガトーブルトンキャラメルサレ 1,458円(税込)



高津区

ラパティスリー セリ (La Pâtisserie Seri)



オーソドックスを極める シンプルなものほど、店の色が、味が出る。期待を裏切らないケーキ作りを心掛けます。



住 川崎市高津区末長1-50-45
☎044-767-6820
営 10:00~20:00
定 月曜日
交 東急田園都市線「梶が谷駅」
より徒歩約2分



お薦めのケーキメニュー

- シュークリーム 360円(税込)
- メロンショートケーキ 670円(税込)
- ベリーベリータルト 594円(税込)



高津区

パティスリーパーク



パティスリーパークへようこそ! フランスとベルギーでお菓子作りを学んだシェフが素材を選び、毎日丁寧に手作りしています。



住 川崎市高津区溝口4-6-15
瀧村ビル1F
☎044-813-6485
営 10:00~19:00
定 火曜日
交 東急田園都市線「高津駅」より
徒歩約3分



お薦めのケーキメニュー

- ピアフ 410円(税込)
- ムースピスターシュ 486円(税込)
- ルージュフランボワーズ 486円(税込)



宮前区

パティスリー・ル・ネグレスコ



2019年にオープンした宮崎台のパティスリー! テレビや雑誌にも多数取り上げられている人気店。生菓子は常時20から25種類、ギフトは15から20種類、焼き菓子は15種類と幅広い商品が魅力のパティスリー。駅から1分ですのでアクセスも抜群です。御来店お待ちしております。

住 川崎市宮前区宮崎1-8-10
☎044-872-9700
営 平日10:00~20:00、土・日・祝10:00~19:00
定 第2・第4月曜日
交 東急田園都市線「宮崎台駅」南口より
徒歩約1分

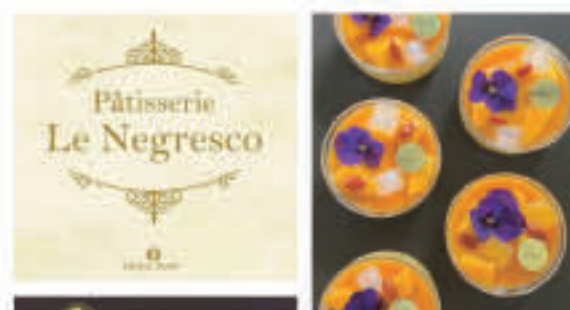

お薦めのケーキメニュー

- マンゴプリン 524円(税込)
- アールグレイカシス 562円(税込)
- ピフロ 583円(税込)



宮前区

パティスリー ドゥースポア



住 川崎市宮前区宮崎6-8-7
☎044-872-9602
営 10:00~18:00
※ケーキ売り切れ次第閉店
定 不定休 HP参照
交 東急田園都市線「宮前平駅」
より徒歩約12分
「宮崎台駅」より徒歩約15分



お薦めのケーキメニュー

- ショコラシトロン 495円(税込)
- 紅茶とオレンジのヴェリーヌ 495円(税込)
- マルグリット 480円(税込)



多摩区

PATISSERIE3104



2021年7月23日Openの洋菓子屋です。イートインも併設し、お飲み物の他にランチやパフェもご用意しております。皆さまのご来店心よりお待ちしております。



住 川崎市多摩区登戸1831 AMZA1F
☎044-281-3104
営 11:00~19:00
イートイン11:00~18:00
定 水曜日
交 小田急線「向ヶ丘遊園駅」より
徒歩約5分



お薦めのケーキメニュー

- 3104 600円(税込)
- エル 550円(税込)
- 季節のパフェ各種 1,350円~(税込)



洋菓子 購入補助券 300円

コピー不可

利用期間 2022年7月1日(金)~8月31日(水)

※会員番号未記入のものは使用できません

会員番号

見

※ご購入代金600円(税込)で1枚、1,200円(税込)で2枚ご利用いただけます。

※本券は会報誌記載の店舗以外ではご利用できません。
※原則として、他のサービス券、クーポン券、優待券との併用はできません。
※補助券利用でのお支払いは、原則現金精算。現金以外(クレジット、電子決済サービス等)での精算については、各店舗の方針に従って精算をお願いします。
※ご精算の際、店舗に補助券をお渡ください。
※補助券のご利用枚数は、同一会員番号で2枚限りとなります。同一会員番号で2枚を超えるご利用の事実が発覚した場合、川崎市勤労者福祉共済から連絡させていただくことがあります。
※同時利用における別会員番号記載の補助券利用は可。

洋菓子 購入補助券 300円

コピー不可

利用期間 2022年7月1日(金)~8月31日(水)

※会員番号未記入のものは使用できません

会員番号

見

※ご購入代金600円(税込)で1枚、1,200円(税込)で2枚ご利用いただけます。

※本券は会報誌記載の店舗以外ではご利用できません。
※原則として、他のサービス券、クーポン券、優待券との併用はできません。
※補助券利用でのお支払いは、原則現金精算。現金以外(クレジット、電子決済サービス等)での精算については、各店舗の方針に従って精算をお願いします。
※ご精算の際、店舗に補助券をお渡ください。
※補助券のご利用枚数は、同一会員番号で2枚限りとなります。同一会員番号で2枚を超えるご利用の事実が発覚した場合、川崎市勤労者福祉共済から連絡させていただくことがあります。
※同時利用における別会員番号記載の補助券利用は可。

お知らせ

新型コロナウイルス感染症の影響により、掲載の各店舗につきましては、営業状況に変更の可能性があります。現時点では営業予定として掲載しておりますが、ご利用の際は、各店舗の営業状況をご確認のうえご利用ください。なお利用期間の延長は原則ございません。予めご了承願います。

多摩区

モンタナ洋菓子店



「モンタナ洋菓子店」は創業以来、皆さまに喜んでいただくと日々お菓子の研究をしています。これからも伝統の味を守りつつも新商品にも挑戦し、最高のケーキをお届けしてまいります。



住 川崎市多摩区西生田3-9-22
 ☎044-966-0324
 営 9:00~19:00
 定 火曜日、7月11日(月)、20日(水)、8月8日(月)、22日(月)、24日(水)
 交 小田急小田原線「読売ランド前駅」より徒歩約1分



お薦めのケーキメニュー

- *ダミアエ(カット) …… 410円(税込)
- *ショートケーキ …… 550円(税込)
- *クッキーシュークリーム …… 230円(税込)



多摩区

ルガトーリエ



いつものおやつをルガトーリエで
 保存料など使用せず、厳選した素材を使い分け、手作りの良さを
 お子様からご年配の方まで、幅広くお伝えしていくこと…



住 川崎市多摩区菅1-2-22 西山ビル1F
 営 木曜日、金曜日 11:00~19:00
 土曜日 11:00~18:00
 定 日~水曜日
 交 JR南武線「稲田堤駅」より徒歩約5分



お薦めのケーキメニュー

- *フルーツロール …… 400円(税込)
- *メロンのマスカルポーネショートケーキ …… 590円(税込)
- *アソートボックス …… 1,200円(税込) 他



麻生区

立川市

イルフェジュール

イルフェジュールの洋菓子づくりは、常に「新しい感覚」を求めて進化を続けています。
 世界的に親しまれているフランス菓子の更なる可能性を追求して、新しい感性が折りなす「新時代の洋菓子」を生み出していきたい — そんな思いが込められています。



お薦めのケーキメニュー

- *イルフェジュール …… 660円(税込)
- *蒸ショコラ …… 194円(税込)

麻生本店

住 川崎市麻生区下麻生2-5-20
 ☎044-987-3120
 営 10:00~18:00
 定 月曜日
 交 バス・柿生駅南口より [柿01] [柿02] [柿04] [柿21] [溝10] 乗車5分「花島」バス停下車、徒歩約1分
 ●新百合ヶ丘南口より [新18] [百02] [新21] [新23] 乗車10分「真福寺」バス停下車、徒歩約3分

新百合ヶ丘エルミロード店

住 川崎市麻生区上麻生1丁目4-1 B1F
 ☎044-965-3036
 営 10:00~21:00
 定 新百合ヶ丘エルミロードに準ずる
 交 小田急小田原線「新百合ヶ丘駅」より徒歩約1分

エキュート立川店

住 東京都立川市柴崎町3丁目1番1号 ecute立川2F
 ☎042-521-5182
 営 平日 10:00~22:00
 日曜・祝日 10:00~21:00
 定 エキュート立川に準ずる
 交 JR中央線「立川駅」直結

**川崎市内のメール便は
 断然お得です!**

JPへの差出代行
 承ります

企業、団体への配送も
 川崎市内限定だから
 断然お得。



メール便・ポスティング・封入封かんラベル
 作成、何でも一切お任せください!

《料金一例》メール便・定形外100gまで87円~

● 詳細はお気軽にご相談ください ●

圧着はがき
 始めました
 ご要望の方は
 ご連絡ください



株式会社 **ニッケン石橋** TEL **044-328-5314** 川崎市多摩区宿河原4-25-36



アンケートに答えて☆

プレゼントをもらおう!

回答締切日

8/11
(木・祝)

本アンケートにお答えいただいた方の中から、抽選で**300名様**に賞品をプレゼント!
かわさきハッピーライフへのご要望等、皆さまからの貴重なご意見をお待ちしております。

アンケート回答期限 2022年**8月11日**(木・祝)

応募資格 会員ご本人

応募方法 下記「FAX・郵送」「共済ホームページ」のいずれかの方法でアンケートのご回答を共済までお送りください。

「かわさきハッピーライフ」アンケート賞品

ご希望のプレゼント番号をP.09ページにご記入(共済ホームページからの場合は入力)ください。

1 プレゼント賞品

マックカード
500円分×1

有効期限 なし

150名様

マックカードのデザインは
変更となる場合があります。



2 プレゼント賞品

QUOカード
500円券×1

有効期限 なし

150名様

QUOカードのデザインは
変更となる場合があります。



【ご注意】お申し込みの前に必ずご確認ください

- ①プレゼントの発送をもって当選の連絡にかえさせていただきます。
- ②当選の方には、8月下旬に指定送付先に賞品を郵送します。
- ③重複での回答は無効とさせていただきます。また当選の可否についてのお問合せはお答えいたしかねます。

応募方法

FAX・郵送の場合



P.09のアンケート用紙をコピーし、回答等をご記入のうえ、共済へFAXまたは郵送してください。

FAX 044-200-3913

郵送 〒210-0007 川崎市川崎区駅前本町11-2
川崎フロンティアビル6階
川崎市勤労者福祉共済

あて先

共済ホームページの場合



(6月下旬掲出予定)



検索窓で **川崎 共済** **検索**
トップページ「アンケート」バナーからメールフォームに入力してください。

お仏壇 店頭表示価格より **10%OFF**
特価品、特注品、一部商品を除く

神仏具・お墓 (墓石・工事代) 店頭表示価格より **5%OFF**
特価品、特注品、一部商品、永代使用料、年間管理費、供養料、一部霊園・石種・屋内墓苑を除く

屋内墓苑 (搬送式に限ります)

食のライフスタイルショップ「田ノ実」より **セレクト商品の詰め合わせをプレゼント**

クーポンコード入力で、**10%割引**が受けられます
仏具10%割引はECサイトのみ有効です
クーポンコード: **KK10165**

お問い合わせ先>>
はせがわ 電話無料 **0120-11-7676** 10:00~17:00 [不定休]
<https://www.hasegawa.jp/>

NIPPON Rent-A-Car ニッポンレンタカーの **ワンデイスキップ**

一般料金より **17%~最大55%割引!!**

ご予約・詳細確認はこちら!
<https://www.nipponrentacar.co.jp/ods/>
ID: **5978** PASSWORD: **36680** (半角で入力)

お問い合わせ窓口: **ニッポンレンタカー ワンデイ担当**
TEL.03(6859)6177 (平日のみ 9時~17時)

《FAX用紙・郵便用紙》

かわさきハッピーライフのサービスに関するアンケート

記入欄		記入日 2022年 月 日	
事業所名		会員番号	-
会員氏名		日中連絡先	<input type="checkbox"/> 勤務先 <input type="checkbox"/> 自宅 <input type="checkbox"/> 携帯電話
送付先	<input type="checkbox"/> 勤務先 〒 - <input type="checkbox"/> 自宅	ご希望のプレゼント番号 (①～②のうち1つ選択)	

上記にご記入いただいた個人情報は、賞品の発送及び下記アンケートのお問合せにのみ利用し、適切に管理します。

アンケートにご協力をお願いします。

本アンケートは会員様へのサービス向上のため、実施するもので、ご提供いただいた情報はアンケートの分析等本目的のみに利用させていただきます。

性別	男性・女性・回答しない	年代	10代	20代	30代	40代	50代	60代	70代以上
----	-------------	----	-----	-----	-----	-----	-----	-----	-------

Q1 よく利用するサービスは何ですか？(複数回答可)

1. 日帰りバスツアー・旅行関連
2. 映画券
3. コンサート・観劇等チケット
4. スポーツ観戦チケット
5. ギフトカード、金券類
6. レジャー施設割引(遊園地、水族館、動物園、狩りもの等)
7. 日帰り温泉・宿泊施設割引
8. 食事補助券(レストラン、春秋補助券、和菓子、洋菓子等)
9. ガイドブック掲載のサービス [具体的に:]
10. ベネフィット・ステーションのサービス [具体的に:]
11. ほとんど利用したことがない。
12. その他 [具体的に:]

Q2 今後、より充実してほしいサービスはありますか？(複数回答可)

1. 日帰りバスツアー・旅行関連
2. 映画券
3. コンサート・観劇等チケット
4. スポーツ観戦チケット
5. ギフトカード、金券類
6. レジャー施設割引(遊園地、水族館、動物園、狩りもの等)
7. 日帰り温泉・宿泊施設割引
8. 食事補助券(レストラン、春秋補助券、和菓子、洋菓子等)
9. ガイドブック掲載のサービス [具体的に:]
10. ベネフィット・ステーションのサービス [具体的に:]
11. その他 [具体的に:]

Q3 これまで利用したことがないサービスがあれば教えてください。(複数回答可)

1. 日帰りバスツアー・旅行関連
2. 映画券
3. コンサート・観劇等チケット
4. スポーツ観戦チケット
5. ギフトカード、金券類
6. レジャー施設割引(遊園地、水族館、動物園、狩りもの等)
7. 日帰り温泉・宿泊施設割引
8. 食事補助券(レストラン、春秋補助券、和菓子、洋菓子等)
9. ガイドブック掲載のサービス
10. ベネフィット・ステーションのサービス
11. その他 [具体的に:]

Q4 共済の割引があったらよいと思う店舗の名称・場所とサービス(飲食・物販等)を教えてください。

近隣のサービス [店舗名: (区)]

サービス内容: []

Q5 川崎市勤労者福祉共済貸付制度(ガイドブックP.4掲載)があることをご存じですか。

1. 知っている。今後利用する可能性あり。
2. 知っている。今後利用する予定なし。
3. 知らなかった。今後利用する可能性あり。
4. 知らなかった。今後も利用する予定なし。
5. その他 [具体的に:]

Q6 共済の情報ほどの媒体で取得していますか。(複数回答可)

1. 会報誌
2. ガイドブック
3. HP
4. Facebook
5. その他 [具体的に:]

Q7 会報誌やガイドブックは冊子として読みやすいですか。

1. とても読みやすい
2. 読みやすい
3. 普通
4. やや読みづらい
5. 読みづらい [理由:]

Q8 アンケートのプレゼントにしてほしい賞品を教えてください。

- ※次回以降のプレゼントの参考にさせていただきます。
※ただし、高額すぎるものはプレゼントにはできませんのでご了承ください。
1. 少額でも当選人数が多い賞品がよい [具体的に:]
 2. 高額(1万円程度)な賞品がほしい [具体的に:]
ので当選人数は少なくてもよい

Q9 共済のサービス全般について、満足度はいかがでしょうか。

1. 満足
2. やや満足
3. 普通
4. やや不満
5. 不満

Q10 共済のサービス全般について、ご意見・ご要望ありましたら、ご記入ください。 ※ここまでの設問に含まれない内容でもかまいません。

Q4へ

※FAX送信の際は、送信先FAX番号及び送付面の表ウラをお間違のないようご注意ください。

アンケートにご協力いただき、ありがとうございました。





共済あっせんチケット Ticket情報

各演目のお支払いは、「払込取扱票」に記載の期日までに、お近くのコンビニエンスストア（払込手数料は共済負担）もしくは電子キャッシュレス決済サービス「LINE Pay（請求書支払い）」でお支払いください。

落選通知はありません。締め切り後に共済Facebookでお知らせいたします。

共済
申込

事前購入

申込締切日
7月25日
(月)

利用方法 P.14 下欄の方法でお申し込みください。

※複数の公演日や公演時間がある場合は必ず公演日または公演時間をご記入ください。

※共済で購入されたチケットの営利目的の転売等は禁止されております。

【対象】 会員と同居の配偶者・親・子

お知らせ 新型コロナウイルス感染症の影響により、公演が延期または中止となる可能性があります。現時点では開催予定の公演を掲載しておりますが、延期等が決定した際は、共済より申込みされた方に払い戻し等のご案内をさせていただきます。最新情報は公式ホームページおよび共済ホームページ新着情報にてご確認ください。なお、P.15「共済事業申込書」を利用してお申し込みされる場合、上記に伴った払い戻し等が発生した際ご連絡を差し上げる「連絡先メールアドレス」の項目を設けましたので、こちらへのご記入をお願いいたします。メールフォームからお申し込みされる方も同様に、「連絡先メールアドレス」をご入力いただきお申し込みください。

※特選公演は3つの中から1公演のみ一人2枚まで

特選

宝塚歌劇 月組公演
三井住友VISAカード ミュージカル
『グレート・ギャツビー』
—F・スコット・フィッツジェラルド作“The Great Gatsby”より—
脚本・演出／小池 修一郎
2022年9月28日(水) 13:30
東京宝塚劇場



月城かなと(左)、海乃美月(右)
©宝塚歌劇団
Photographer/LESLIE KEE (SIGNO)

3度目の上演となる今回、永遠の主人公ジェイ・ギャツビーを演じるのは、傑出した演技力を誇る月城かなと。新たな大劇場一本立て公演として、月組の魅力溢れるキャストが、豪華なミュージカル作品をお届け致します。

【出演】
月城 かなと、海乃 美月 ほか

※3歳以上有料
※政府や自治体ならびに業種別（緊急事態舞台芸術ネットワーク）の新型コロナウイルス感染症予防対策のガイドラインを踏まえた内容にて販売いたします。

S席 9,500円⇒
会員料金 8,000円

S席
10枚

特選

坂本冬美 特別公演
中村雅俊 特別出演
①2022年10月9日(日) 16:00
②2022年10月10日(月・祝) 11:00
明治座



明治座創業150周年記念
夢の初共演が明治座にて実現！
魅力あふれるお芝居とショーで、極上の世界をお届けします。

第一部「いくじなし」
作：平岩弓枝
演出：石井ふく子
出演：坂本冬美 中村雅俊 他
情けは人のためならず 心あたまる下町人情物語
第二部「坂本冬美オンステージ2022 艶歌の秘道」
スペシャルゲスト中村雅俊
数々の代表曲、話題曲を散りばめた、音の宝石箱のようなコンサート！

※6歳以上有料 / 5歳以下のお子様のご入場はご遠慮ください。
※ご観劇前に明治座公式サイトで案内する最新の「新型コロナウイルス感染症予防への取り組みとご協力のお願い」をご確認ください。
状況により公演情報に変更が生じる場合がございますので、予めご了承ください。

S席 13,500円⇒
会員料金 9,000円

S席
各10枚

特選

ヒューストン・バレエ
「白鳥の湖」
2022年10月29日(土) ①12:00 ②17:00
2022年10月30日(日) ①12:00 ②17:00
東京文化会館 大ホール



全米屈指の実力を誇り、日本でも注目を集めるヒューストン・バレエが、沈黙を破り遂に日本上陸！
加治屋百合子をはじめ、各国の才能が集うアメリカバレエ界を牽引するカンパニー。
心理描写で魅せるドラマティックな展開と、音楽性に富んだダンスシーンで紡ぐ、必見のプロダクションをお見逃しなく！

【振付】S. ウェルチ
【原振付】M. プティパ、L. イワノフ
【作曲】P. チャイコフスキー
【管弦楽】シアター オーケストラ トーキョー

※未就学児童入場不可
※出演者など最新情報ははこちら
(<https://www.koransha.com/ballet/houston/>)

A席 18,000円⇒
会員料金 14,500円

A席
各10枚

新生活準備を助ける
DUSKIN 30 ServiceMASTER 広告

リビング エアコンクリーニングは 2台以上
まともがお得!

エアコンクリーニング2台以上実施で、
なんと2台で5,500円もお得!

※フィルター自動お掃除機能なし壁掛けタイプの場合

自動お掃除機能※なし
エアコンクリーニング(お掃除機能なし)
標準料金(1台) 14,300円(税込)
2台で 23,100円(税込)

自動お掃除機能※付き
エアコンクリーニング(お掃除機能付き)
標準料金(1台) 25,300円(税込)
2台で 45,100円(税込)

※フィルター自動お掃除機能(サイドファン等の付加機能)
+会員料確定オプション 効果が長持ち

カビや細菌の繁殖を抑制する
エアコン 抗菌コート
効果は約1年間持続

オプション標準料金<壁掛けタイプ> 1台 2,310円(税込)
※設置場所、使用状況により、効果の持続期間は変動します(ダスキン調べ)。

2台以上の料金は、お掃除機能の「ありなし」に関わらず、組み合わせても割引が適用されます。
※同一世帯内でのサービスに限ります。

ダスキン百貨ヶ丘店 0120-745-071
川崎市麻生区五カ田2-9-3 <http://www.duskin-pro.com/>

川崎市信用保証協会 広告

中小企業が金融機関から事業資金を借入する際「保証人」となることで資金調達をスムーズにする役割を担う公的機関です。

資金ニーズに応じた様々な保証制度を用意しています！

保証料や金利が優遇された融資制度が利用できます！

経営相談や専門家による支援が利用できます！

川崎、幸、中原区の事業者の方
Tel. 044-211-0501

高津、宮前、多摩、麻生区の事業者の方
Tel. 044-850-0055

詳細は、当協会ホームページをご覧ください。 川崎市信用保証協会 検索

《指先で紡ぐ踊りの音楽史》 阪田 知樹 ピアノリサイタル

2022年10月9日(日)13:30
ミュージアム川崎シンフォニーホール

2021年のエリザベト国際コンクールでの入賞も記憶に新しい阪田知樹は若くして、すでに日本を代表するピアニストに！

「踊り」をテーマにした、川崎だけの特別プログラム！

【出演】阪田知樹(ピアノ)

【曲目】

J.S.バッハ/阪田知樹:アダージョ

J.S.バッハ/ブゾーニ:シャコンヌ

シューマン:蝶々

シューベルト/リスト:ウィーンの夜会 第6番

ラヴェル:高雅で感傷的なワルツ

ガーシュウィン/ワイルド:7つのヴィルトゥオーゾ練習曲より

バラキレフ:イスラメイ ほか



阪田知樹 ©Ayuset

※未就学児童入場不可

全席指定 5,000円⇒

会員料金 4,200円

全席指定
10枚

羽世保スウィングボーイズ

①2022年10月23日(日)12:00

②2022年10月25日(火)12:00

明治座

明治座創業150周年記念

逆境に打ち勝て！ビートを刻め！

博多華丸主演、笑いと感動の新作舞台が、今ここに！

【作・演出】G2

【出演】博多華丸 南沢奈央 大場美奈

中村浩大(Jr.SP/ジャニーズjr.) 椿鬼奴

大空ゆうひ 長谷川初範

※6歳以上有料/5歳以下のお子様のご入場はご遠慮ください。

※ご観劇前に明治座公式サイトで案内する最新の「コロナウイルス感染予防への取り組みとご協力をお願い」をご確認ください。状況により公演情報に変更が生じる場合がございますので、予めご了承ください。



S席 12,500円⇒

会員料金 9,200円

S席
10枚

KAAT神奈川芸術劇場プロデュース ミュージカル『夜の女たち』

①2022年9月9日(金)14:00

②2022年9月17日(土)18:00

KAAT神奈川芸術劇場(ホール)

溝口健二監督映画「夜の女たち」を舞台化、長塚圭史が挑む初ミュージカル。

忘れてはならない時代、占領下を生き抜いた日本人たちの物語。

【上演台本・演出】長塚圭史

【出演】江口のりこ・前田敦子/伊原六花

大東駿介・前田旺志郎・北村有起哉 ほか

※未就学児童入場不可



S席 10,000円⇒

会員料金 ① 8,300円

会員料金 ② 8,800円

全席指定
10枚

KAORI PARADISE 2022

2022年9月4日(日)16:30

横浜・関内ホール 大ホール

岸谷香が奏でる名曲たち

ソロ楽曲をはじめ

プリンセス プリンセス「Diamonds<ダイヤモンド>」

「M」ほか

ピアノとアコースティックギターでお届けします。

【予定曲目】「Diamonds<ダイヤモンド>」「M」ほか

<行政の感染拡大予防ガイドラインに従い、対策をとって開催します>

※本公演は、新型コロナウイルス感染防止対策を十分にとった上で、定員(間隔を空けない状態)でチケットを販売します。2歳以下膝上1名まで無料(座席が必要な場合有料)。3歳以上はチケットが必要



全席指定 6,000円⇒

会員料金 5,000円

全席指定
10枚

TOSHIHIKO TAHARA DOUBLE T TOUR 2022 Romanticist

2022年9月10日(土)17:00

相模女子大学グリーンホール 大ホール

日本のエンターテインメントシーンに君臨し続ける男！ニューシングルもリリースし、昨年以上に活動の幅を広げる田原俊彦に乞うご期待！

<行政の感染拡大予防ガイドラインに従い、対策をとって開催します>
※本公演は、新型コロナウイルス感染防止対策を十分にとった上で、定員(間隔を空けない状態)でチケットを販売します。3歳以上有料。2歳以下膝上無料、但し席が必要な場合は有料。



全席指定 8,500円⇒

会員料金 7,050円

全席指定
10枚

ANRI LIVE2022 ~WAVE~

2022年10月16日(日)16:30

神奈川県民ホール 大ホール

「オリビアを聴きながら」でデビュー以来、常に第一線で活躍。

CMソングや主題歌にもなった大ヒット曲の数々は、「CAT'S EYE」「悲しみがとまらない」「気ままに REFLECTION」など数多い。

<行政の感染拡大予防ガイドラインに従い、対策をとって開催します>
※本公演は、新型コロナウイルス感染防止対策を十分にとった上で、定員(間隔を空けない状態)でチケットを販売します。2歳以下膝上1名まで無料(座席が必要な場合有料)。3歳以上はチケットが必要



【予定曲目】
「オリビアを聴きながら」「CAT'S EYE」
「悲しみがとまらない」ほか

全席指定 6,200円⇒

会員料金 5,180円

全席指定
10枚

野村万作萬斎 狂言の現在2022 一狂言三代一

2022年9月2日(金)14:00

横浜・関内ホール 大ホール

【番組】※2部構成 全120分位

〇レクチャートーク:野村萬斎(20~25分)

〇「佐渡狐」さどづね:野村 裕基・飯田 豊・石田 幸雄(30分)

〇「竹生嶋参」ちくぶしままいり:野村 万作・高野 和憲(15分)

——休憩 20分——

〇「六地蔵」ろくじぞう:野村 萬斎・深田 博治・野村 太郎・

内藤 達・中村 修一(30分)

※未就学児童入場不可

※場内では常時マスクの着用をお願いいたします。

※U-25(6~25歳)チケットの取扱いはございません。

一般販売をご利用ください。



1998年の関内ホール初登場以来、ホール狂言の人気シリーズ。

野村萬斎の分かりやすい楽しい演目解説の後、人間国宝・野村万作、萬斎、裕基の三代がそれぞれ出演する狂言三曲をたっぷりとお楽しみいただけます。

全席指定 6,700円⇒

会員料金 6,000円

全席指定
10枚

春風亭小朝 独演会

2022年10月22日(土)13:00

鎌倉芸術館 大ホール

待望の鎌倉での独演会が決定！

時代を風刺した軽妙な語りと、古典落語の面白さを充分にご堪能ください！！

※未就学児童入場不可

全席指定 3,700円⇒

会員料金 3,300円

全席指定
10枚



社会風刺コント集団 ザ・ニューズペーパー LIVE 2022

2022年9月23日(金・祝)

①14:00 ②17:30

神奈川県民ホール 小ホール

政治、経済、事件、芸能・・・etc。タイムリーな社会問題を「笑いと批判」に変える！ライブにこだわり続けるザ・ニューズペーパーのライブでしか見られないコントをお楽しみに！！

<行政の感染拡大予防ガイドラインに従い、対策をとって開催します>

※本公演は、新型コロナウイルス感染防止対策を十分にとった上で、定員(間隔を空けない状態)でチケットを販売します。2歳以下膝上1名まで無料(座席が必要な場合有料)。3歳以上はチケットが必要

※未就学児童入場不可



全席指定 4,800円⇒

会員料金 4,000円

全席指定
10枚

美をつくしー大阪市立美術館コレクション

2022年9月14日(水)~11月13日(日) ※会期中展示替えあり

開館時間 10:00~18:00

※金・土、および9月18日(日)、22日(木)、10月9日(日)、11月2日(水)は20:00まで開館

※いずれも入館は閉館の30分前まで

※開館情報は今後の状況により変更する場合があります。

最新情報は美術館ウェブサイトでご確認ください。

休館日 火曜日 ※ただし11月8日(火)は10:00~18:00まで開館

サントリー美術館(東京ミッドタウン ガレリア3F)

大阪市立美術館は、広く大阪の文化振興に資することを目的として、昭和11年(1936)5月開館しました。長年にわたり築かれたコレクションは、約8,500件を数えます。本展では、大阪市立美術館が大规模改修工事のために令和4年(2022)秋から休館するのを機に、同館が誇る東洋美術の精華を東京で紹介いたします。

券種	前売券料金	会員料金
一般	1,300円	1,000円
大学・高校生	800円	650円

※中学生以下無料
※障害者手帳をお持ちの方は、ご本人と介護の方1名様のみ無料

※中学生以下無料
※障害者手帳をお持ちの方は、ご本人と介護の方1名様のみ無料

お一人様
5枚まで

美術 上村松園 昭和18年(1943) 大阪市立美術館(佐本コレクション)

今から備える！ 横浜市民防災センター



「災害」体験ツアーと 体験プログラムを受けよう！

2種類の体験ツアー【地震・火災体験ツアー】【風水害体験ツアー】いずれかと、体験プログラムに参加できます。ツアー・プログラムの内容はガイドの案内付きで分かりやすく、楽しく防災・減災について学ぶことができます。身の周りで起こりうる様々な災害から自分や家族を守るために、防災知識をしっかりと身に付けておきましょう！



地震・火災体験ツアー 60分

地震・火災体験ツアーでは、地震の揺れや初期消火体験、災害発生時の対応などについて体験することができます。
(4つの体験コンテンツで構成されています。)

【災害シアター】

横浜に起こりうる災害を臨場感あふれる映像で体験することができます。

災害シアター▶



【地震シミュレーター】

最大震度7の揺れが体験でき、過去発生した地震、戸建住宅や超高層ビルでの揺れなど、様々な揺れを体験することができます。

地震シミュレーター▶



【火災シミュレーター】

訓練用消火器を使った消火体験と、煙からの避難行動を体験できます。

煙体験では体に害のない煙を室内に充満させ、室外からも煙や避難の様子を見学することができます。

火災シミュレーター▶



【減災トレーニングルーム】

避難までの流れを疑似体験し、災害から身を守る行動を学びます。

減災トレーニングルーム▶



風水害体験ツアー 60分

風水害体験ツアーでは、大雨や土砂災害発生時の対応、避難行動計画（マイ・タイムライン）の作成などが体験できます。
(3つの体験コンテンツで構成されています。)

【減災トレーニングルーム】

プロジェクションマッピングで大雨や洪水の体験や、AR機器（拡張現実）を活用し、「今いる場所が浸水したらどうなるのか」を視覚で確認します。

減災トレーニングルーム▶



【災害シアター】

風水害時に必要な、情報収集の方法や警戒レベルについて映像で学習します。

災害シアター▶



【マイ・タイムライン】

一人ひとりの風水害時の避難行動をあらかじめ計画し、災害発生時に的確な避難行動がとれるようにマイ・タイムラインを作成します。

マイタイム
ライン作成▶

※ハザードマップを参照しながら計画を立てます。
(ハザードマップは横浜市内のみ)



体験プログラム

《消防車両見学》

消防車ってどんな構造になっているの？
そんな疑問にお答えする興味津々のプログラムです。



※体験プログラムは【地震・火災】【風水害】共通です。
※雨天の場合は〈災害時に役立つワークショップ〉になります。



参加費
無料



申込締切日
7月25日
(月)

開催日時 2022年9月18日(日)

①地震・火災体験ツアー

10:30~11:30+体験プログラム(～12:00)〈計90分〉

②風水害体験ツアー

10:30~11:30+体験プログラム(～12:00)〈計90分〉

※①②のいずれかをお選びいただき、お申し込みください。

※10:15集合。集合時間に間に合わない場合、体験に参加できませんので予めご了承ください。

募集人数 各回15名 ※応募者多数の場合は抽選となります。
※当選の方には8月上旬に「事前案内書」をお送りします。

場所 横浜市民防災センター

住 横浜市神奈川区沢渡4-7 交 各線「横浜駅」西口より徒歩約10分

※施設には共用用の駐車場をご用意しておりません。公共交通機関をご利用ください。

利用方法 P.14下欄の方法でお申し込みください。

①地震・火災 ②風水害どちらかの希望と参加人数を必ずご記入ください。

※一会員につき最大5名までお申し込み可。

※小学生以下のお子さまが参加される場合は18歳以上の方の同伴が必要です。

限定開催

恋活 PARTY

他団体と合同

一人参加OK
友達作りもOK!

当日の流れ

- 着席回転式の自己紹介タイム
- フリートーク & 昼食タイム
- ※ドリンク飲み放題・軽食付き
- グループ対抗ゲーム
- リクエストカード記入カッパ発表

共済
申込

対象年齢
40～50代
の独身の方

申込締切日
7月25日
(月)

開催日程 2022年9月10日(土)
12:00～15:00(受付11:30～)

開催場所 ティキティ横浜
住 横浜市神奈川区鶴屋町2-17-1 相鉄岩崎学園ビルB1
交 JR「横浜駅」西口、東急東横線「横浜駅」西口、相鉄線「横浜駅」西口、各駅より徒歩約3分

参加費 男女共通 3,000円/1人

参加条件 40～50代の独身の方(開催日時時点)

募集数 男女3名ずつ 合計6名
(規模 男女35名ずつ 合計70名)
※応募者多数の場合は抽選となります。

利用方法

P.14下欄の方法でお申し込みください。

《注意事項》

- 参加資格は、会員本人および一親等以内の親族。(独身の方に限る)
- 感染症対策のため、指定の同意書にご記入いただき、当日受付にご提出いただきます。来場時の検温と、当日パーティー中の食事以外は、「マスク」を着用してご参加いただきます。予めご了承ください。
- 申込状況により、男女比が違う場合があります。
- お申し込みいただいた場合、原則キャンセルはできません。
- 事前申し込みをしない方の当日参加はできません。
- ドレスコードはありません。清潔感のある服装でご参加ください。
- 飲食はバイキング形式となります。(まん延防止発令時はスタッフがプレートを配膳します)
- 県内他勤労者共済と合同開催となります。
- 当日の参加状況や感染症対策により、運営内容が変更となる場合がございます。

夏のレジャー利用券

【対象】
会員と同居の配偶者・親・子

【ご注意】新江ノ島水族館における注意事項
※割引券ではありません。当選された場合は、代金のお支払いが発生いたします。
※申込締切後のキャンセル・変更等はお受けできません。
※転売目的のご購入は、固くお断りいたします。

お知らせ 新型コロナウイルス感染症の影響により、掲載の各施設につきましては、営業状況に変更の可能性があります。現時点では営業予定として掲載しておりますが、ご利用の際は、各施設の営業状況をご確認のうえご利用ください。なお利用期間の延長は原則ございません。予めご了承ください。

新江ノ島水族館

事前購入 共済申込

湘南海岸に浮かぶ富士山と江の島を背景にしたスタジアムで、ダイナミックなイルカ・アシカショーをお楽しみいただけます。また、2万匹の魚が泳ぐ大水槽やクラゲの癒し空間など見所満載の水族館です。人気動物「コツメカワウソ」や「カピバラ」たちを間近で観察できます。



利用期間 2023年2月28日(火)まで
利用方法 P.14下欄の方法でお申し込みください。
枚数 100枚(会員一人につき6枚まで。応募者多数の場合は抽選になります)

会員特典		
区分	一般料金	会員料金
大人	2,500円	1,900円
高校生	1,700円	1,360円
小・中学生	1,200円	960円
幼児(3歳以上)	800円	640円

高校生は生徒手帳等の提示が必要です。

住 藤沢市片瀬海岸2-19-1 ☎0466-29-9960
営 3月～11月9:00～17:00
12月～2月10:00～17:00 ※時期により変更あり
休 年中無休 ※施設点検等で臨時休館あり
交 小田急江ノ島線「片瀬江ノ島駅」より徒歩約3分

申込締切日
7月25日
(月)

よみうりランド ワンデーパス

事前購入 共済申込

ファミリーからカップルまで楽しめる遊園地。アトラクションは全44種類!



利用期間 2022年9月30日(金)まで
利用方法 P.14下欄の方法でお申し込みください。
枚数 100枚(会員一人につき6枚まで。先着順です。抽選ではありません)
※遊園地入園(グッジョバ!!エリア含む)のりものフリー(アシカショーは開催時のみ可)
※2歳以下無料
※園外施設のゴンドラおよびコイン遊技機、バンジージャンプ、グッジョバ!!、ワークショップ、その他指定する施設はご利用になれません。

会員特典			
券種	区分	一般料金	会員料金
ワンデーパス (プール利用不可)	大人(18歳～65歳未満)	5,800円	5,600円
	中・高校生	4,600円	4,400円
	小学生以下(3歳以上)	4,000円	3,800円
	シニア(65歳以上)	4,000円	3,800円

・3歳～未就学児の前売券のお取扱いはありません。現地にてワンデーパス(2,400円)をお買い求めください。

住 東京都稲城市矢野口4015-1 ☎044-966-1111
交 京王線「京王よみうりランド駅」よりゴンドラ約5分、
小田急線「読売ランド駅」よりバス約10分
※休園日・営業時間は季節により異なります。
詳細は施設ホームページでご確認ください。

先着順
随時発送

サンリオピューロランド パスポート 期間限定 特別販売

事前購入

利用期間 2022年7月16日(土)～9月30日(金)
【販売期間】9月30日(金)まで(9月分は7月1日に発売します)
利用方法 下記QRコードからサンリオピューロランドへアクセスいただき、キャンペーンコード「happy life」を入力してサイト内より購入してください。



会員特典			
券種	区分	一般料金	会員料金
デイパスポート (ご入場と各アトラクションがお楽しみいただけます)	大人(18歳～64歳)	3,600円～ 4,900円	当日料金から 1,500円引き
	小人(3歳～高校生)	2,500円～	当日料金から 1,000円引き
	シニア(65歳以上)	3,800円	1,000円引き

※2歳以下は無料

住 東京都多摩市落合1-31
☎042-339-1111 (9:30～17:00) 休館日を除く
営 平日10:00～17:00 休日9:00～17:00 休 不定休
交 京王線・小田急線・多摩モノレール「多摩センター駅」より徒歩約5分

プールに行こう!

補助券持参

利用期間 2022年7月1日(金)～8月31日(水)
【営業時間】日によって変動があります。施設へお問合せください。
利用方法 料金精算時に右記補助券と日付指定整理券(右記のQRコードをスマートフォン等で読みとり、ご来園者人数分取得した画面をご呈示)を渡して、会員料金をお支払いください。各日枚数限定のため、限定数に達し次第、日付指定整理券の配布は終了となります。



日付指定整理券QR

【ご注意】
屋外プールの営業は、夏季期間のみとなります。
刺青・タトゥー(シール類含む)をされた方のご入園は固くお断りします。ピン・缶類・危険物のお持ち込みは固くお断りいたします。
新型コロナウイルス感染症の注意事項は、ご来園前に必ず公式ホームページをご確認ください。

東京サマーランド

東京サマーランドのテーマは「水遊びと冒険」。大自然に囲まれた屋内・外プール、そしてドキドキの乗り物満載の遊園地。とても一日では遊びきれません。



住 東京都あきる野市上代継600
☎042-558-6511(東京サマーランド予約センター)
交 JR中央線「八王子駅」よりバス約30分、京王線「京王八王子駅」よりバス約35分、JR五日市線「秋川駅」よりバス約10分

区分	一般料金	会員料金
1Dayパス	【夏季A期間】 7月1日～15日	大人 3,900円～4,200円 3,200円
	【夏季B期間】 7月16日～31日、 8月平日(8月の土・日、 8月6日～16日を除く)	中学生 3,300円～3,600円 2,200円
		小学生 2,700円～3,000円 2,200円
		幼児・シニア 2,000円 1,200円
【夏季C期間】 8月の土・日、 旧盆:8月6日～16日	大人 5,200円 3,900円	
	中学生 4,500円 3,200円	
	小学生 3,700円 3,200円	
幼児・シニア	2,700円 1,900円	

※大人は高校生～60歳、幼児は2歳～未就学児、シニアは61歳以上

東京サマーランド プール補助券

利用期間 2022年7月1日(金)～8月31日(水)

会員番号

※利用施設区分に☑をつけてください

大人 中学生 小学生 幼児・シニア

見本

【ご注意】
※会員番号未入力のものではご利用できません。
※本券1枚で一人1回のみの使用ができます。
※ご精算の際、施設に補助券をお渡しください。
※補助券のご利用枚数は、同一会員番号で1枚限りとなります。同一会員番号で1枚を超えるご利用の事実が発覚した場合、川崎市勤労者福祉共済から連絡させていただきます。ご了承ください。
※同時利用における別会員番号記載の補助券利用は可。

川崎市勤労者福祉共済 ☎044-200-2277

JTBおすすめプラン!

現地集合・解散のプランに参加してみませんか?
新しい発見や出会いがあるかもしれません。
参加お申し込みお待ちしております。
(JTBへ直接お申し込みください。)



利用方法 「JTB」までお電話にて直接ご連絡いただき、「かわさきハッピーライフ会員」である旨をお申し付けください。お申込みに関する詳細資料をお送りいたします。ご参加者は補助券を当日ご持参いただきスタッフへお渡しください。当日補助券を持参されなかった場合には「一般料金」となりますので、必ずご参加者は補助券をご持参ください。

申込先 JTB川崎支店 かわさきハッピーライフ予約担当(担当:折元、豊島)
☎044-211-1153(募集開始:2022年8月1日(月)10:00~)

株式会社JTB川崎支店 〒210-0007 川崎市川崎区駅前本町10-5 クリエ川崎7階
観光庁長官登録旅行業第64号 総合旅行業務取扱管理者 庄司 秀克

補助券
持参

講談師と行く 知られざる東京観光スポットめぐり 【街歩きBコース】

日程 2022年10月22日(土)

神田山緑
公式ウェブサイト



開催時間: 10:00~11:30

集合場所: 水天宮駅(詳細はお申し込み後ご案内いたします)

定員: 20名(最少催行人数20名)

※小雨決行いたします。

いつでも行けて、知らない所はほぼないと思われがちな【東京】。江戸の文化と歴史を知り尽くした講談師が、知られざる東京の旅へご案内。街歩きコースでは水天宮から人形町、大観音寺や末廣亭跡、三光稲荷、梶森神社をご案内。

講談師ならではのディープなお話を聞き、ご参加いただいた方のほとんどが【こんなところがあったのか!】の思いが一致したご意見でした。共に学習する満足度の高いプランです。



※画像はイメージです

【プラン所要時間】

約90分

【交通アクセス】

【電】東京メトロ半蔵門線
「水天宮駅」集合

講談師: 講談協会 真打 神田山緑 氏

【プログラムプランの流れ】

水天宮駅集合(10:00)…水天宮…人形町散策…末廣神社(元吉原)…大観音寺(韋駄天)…末廣亭跡(古今亭志ん生)…三光神社(鼠小僧が生まれた場所、落語百川の舞台)…梶森神社(富くじ・べったら市)…十思公園(伝馬の牢屋屋敷・吉田松陰終焉の地)…小伝馬町解散(11:30 予定)

申込締切日 2022年9月16日(金) 17:30(営業時間まで)

講談師と行く 知られざる東京観光 スポットめぐり【街歩きBコース】

補助券

コピー
不可

有効期間 2022年10月22日(土)

会員 番号	<input type="text"/>	<input type="text"/>	<input type="text"/>	<input type="text"/>	<input type="text"/>	<input type="text"/>	<input type="text"/>	<input type="text"/>	<input type="text"/>
区分	一般料金		会員料金						
大人・子ども共通	4,500円		⇒ 4,000円						

川崎市 勤労者
福祉 共済
☎044-200-2277

2022



※会員番号が未記入の場合は使用できません。
※本券1枚で合計2名様まで利用可能。

利用人数 名

【利用方法アイコンについて】 本誌掲載メニューの利用方法については、下記のアイコンで表示しております。

- 共済申込: 共済ホームページ、または共済事業申込書で共済へ申し込む
- 事前購入: 会員料金を共済へ支払い購入する
- 随時送付: 「共済申込」受付後、随時(都度)発送する
- 補助券持参: 補助券を施設へ提出して利用する
- クーポン持参: クーポンを施設へ提出して利用する
- 呈示: 会員証を施設へ呈示して利用する

共済事業へお申し込みいただく際、P.15の「共済事業申込書」、または共済ホームページのメールフォームでお申し込みいただいておりますが、お申し込み内容の間違いを軽減するため、以下の内容を今一度ご確認ください、お申し込みいただけますようお願いいたします。

ご利用方法 マークのメニューは下記①②③いずれかの方法でお申し込みください

- ① 共済ホームページのメールフォームで申し込む**
 - 共済ホームページ左側中段の「チケット・イベント申込み(メールフォーム)」⇒「共済事業申込専用メールフォーム」に必要事項を入力し、送信してください。(必ず送信ボタンを押してください。)
 - 複数メニューを申し込む場合は、複数回に分けて申し込んでください。
- ② 「共済事業申込書」で申し込む(FAXまたは郵送)**
 - 本誌P.15の「共済事業申込書」をコピーして、必要事項を記入して使用ください。
 - 複数メニューを申し込む場合は、複数回に分けて申し込んでください。
 - ※FAX送信される場合は、FAX番号を今一度お確かめの上、送信してください。
- ③ 「専用申込書」で申し込む(FAXまたは郵送)**
 - 本誌に「専用申込書」のあるメニューについては、「専用申込書」をご利用ください。



【留意点と当落結果】 応募多数の場合は抽選になります。申込多数により「抽選」となったメニューについては、申込締切後、共済Facebook上でご案内しますので、ご確認ください。※右記のQRコードから共済Facebookをご確認いただけます。

* Facebookをご覧いただけない場合は、共済までお問合せください。お問合せ ☎044-200-2277(平日8:30~17:00)

- 《当選の方》「チケット」と「払込取扱票」を開催日(公演)の概ね1カ月から2週間前までに送付します。代金は「払込取扱票」に記載の期日までに、お近くのコンビニエンスストア(払込手数料は共済負担)もしくは電子キャッシュレス決済サービス「LINE Pay《請求書支払い》」でお支払いください。
- 《落選の方》当選者へのチケット等の発送をもって「当選」のご連絡とさせていただきます。落選者への通知はありません。
- 《全員当選》抽選とならなかった場合は、申込時点で参加確定とさせていただきます。
- 《随時送付》マークのあるメニューは、お申し込みが共済に到着後、払込取扱票とチケットを随時送付いたします。なお、お申し込み後の変更・キャンセルはできません。
- ・「申込締切日」の翌日以降はキャンセル・変更はできません。ご注意ください。
- ・チケット等の送付先は事業所または本人住所とさせていただきます。



(宛先)川崎市勤労者福祉共済(かわさきハッピーライフ)

共済事業申込書

申込日 年 月 日

■共済事業へのお申し込みについて

- ・共済事業へのお申し込みは、下記の記入欄に必要項目をご記入いただき、FAX または郵送にて共済までお申し込みください。
- ・共済ホームページのバナーより「メールフォーム」からもお申し込みできます。
- * 詳細は、P.14 の「ご利用方法」をご確認ください。

〈留意事項〉

複数のメニューをお申し込みいただく場合は、それぞれ「共済事業申込書」にてお申し込みください。

会報誌掲載の共済あっせんチケット「特選公演」については、各号1公演のみ(複数の公演のお申し込みはできません)、1人2枚までの申込みとなります。

■キャンセル・変更について

・「申込締切日」の翌日以降はキャンセル・変更はできません。ご注意ください。

協力会社への支払義務が生じるためです。万一「申込締切日」の翌日以降のキャンセルや催行当日の不参加があった場合も、理由如何を問わず代金をお支払いいただくこととなりますので、あらかじめご了承の上、お申し込みください。

■イベント当日の不参加について

- ・参加費が発生しない場合でも、やむを得ない事情により、当日イベントに参加できなくなった場合は、協力会社にご迷惑がかり運営上にも支障をきたすことから、必ずご連絡ください。

申込者		※は必須です。ご記入がない場合はお申し込み不可となります。ご記入内容をご確認いただき送信ください。					
事業所名※							記入チェック <input type="checkbox"/>
会員氏名※	記入チェック <input type="checkbox"/>	会員番号※					
送付先※	<input type="checkbox"/> 自宅 <input type="checkbox"/> 勤務先 (いずれか <input checked="" type="checkbox"/> をご記入ください)	住所※	〒 —————				記入チェック <input type="checkbox"/>
日中連絡先①※	<input type="checkbox"/> 自宅 <input type="checkbox"/> 勤務先 (いずれか <input checked="" type="checkbox"/> をご記入ください)	日中連絡先②※		<input type="checkbox"/> 携帯電話 ※共済主催イベントにお申し込みの場合は、必ずご記入ください(イベント当日の緊急連絡先とさせていただきます)。		記入チェック <input type="checkbox"/>	
連絡先メールアドレス※						記入チェック <input type="checkbox"/>	※共済より連絡事項等があった場合に、 (28roudou@city.kawasaki.jp)の アドレスからご連絡させていただく 場合があります。

申込内容						
メニュー名						
日時	年	月	日(曜日)	開催時間	:	
区分・金額・枚数・人数	区分(券種・席種)	金額単価(円)	×	枚数・人数	小計金額(円)	
		円	×		円	
		円	×		円	
		円	×		円	
		円	×		円	
合計					合計金額(円)	
備考						

※区分(券種・席種)、金額、枚数・人数は、必ずご記入ください。 例)大人 2枚、子ども 1枚

※スポーツ観戦チケット、あっせんチケット等にて、区分(券種・席種)が複数ある場合は、必ず区分(券種・席種)を正しくご記入ください。

※「備考」欄へは、イベント募集にて料金に含まれない未就学児の人数もご記入ください。

※共済処理欄

受付	発券番号	その他	確認

会員の声!
voice

会員の皆さまからいただいた「声 (voice)」に共済からの回答を掲載します。

食事利用補助券を使って職場の人とランチに行きました。補助でお得に、コミュニケーションもとれて、ハッピーに過ごせました!!

食事利用補助券が職場の皆さんとコミュニケーションがとれるきっかけになり、ハッピーに過ごされて大変嬉しく思います。引き続き様々なサービスの補助券を掲載する予定ですので、皆さんとのコミュニケーションの一助になればと思います。

いつも楽しく拝読しています。北部方面(麻生区、多摩区)で使える補助券が少ないと感じますが、南部と比べて店舗が少ないので仕方ないですね。

ご意見ありがとうございます。北部方面で利用できる補助券・利用券プランは、引き続き増やしていく予定でございます。会報誌に掲載して参りますので、お待ちいただきますようお願いいたします。

食事利用補助券の掲載店やメニューごとにQRコードがついたのので、お店選びや詳細確認の際、とても便利になりありがたいです。

QRコードは自社サイトやSNSなどでアップしている店舗・施設を中心に掲載しています。誌面内ではすべてをお伝えできないので、このQRコード先の情報を確認してご利用いただけますと幸いです。

共済サービス全般に対するご意見、ご要望などをお聞かせください。下記「会員の声 voice」の項目にご記入いただき、共済までお送りください。



連絡事項

「共済事業申込」メールフォームでの申込とP.09アンケート回答について

「共済事業」へのお申込みは、共済HPの左側中段のピンクのボタン①より「メールフォーム」を利用してお申し込みください。アンケートの回答は6月下旬に共済HPの「新着情報」上側に掲出されるバナー②よりご回答ください。



加入状況(2022年5月1日現在)

● 会員数: 11,846人 ● 事業所数: 1,387事業所

事務手続きについて

2022年度給付の状況(累計)

給付状況をご報告します!

20歳・結婚		出産・子ども			お見舞金・弔慰金					永年勤続	
20歳	結婚	出産	入学(小)	入学(中)	傷病(8日以上30日未満)	傷病(30日以上90日未満)	傷病(90日以上)	弔慰金(ご本人)	弔慰金(ご家族)	5年	15年
5件	19件	15件	135件	159件	63件	13件	10件	5件	43件	221件	60件

月	区分	手続月日	書類締切日
2022年7月	会員の追加	7月1日加入	7月8日(金) 到着分まで
	会員の資格喪失	6月30日退会	
8月	会員の追加	8月1日加入	8月10日(水) 到着分まで
	会員の資格喪失	7月31日退会	

七つの間違い探し&会員の声 応募用紙

募集締切日
7月25日(月)

Bの絵の間違っている所に太いサインペンで丸印を付けてお送りください。正解者の中から抽選で20名の方に、ジェフグルメカード(500円分)をお送りします。当選の発表は、プレゼントの発送をもって代えさせていただきます。

応募方法

FAX、または郵送で右下のあて先までお送りください。



前回5・6月号の正解



たくさんの方々からご応募いただき、ありがとうございました。抽選で20名の方にジェフグルメカード(500円分)をプレゼントいたします。

◀▲この2枚の絵には7つの間違いがあります。それはどこでしょう。

株式会社ベネフィット・ワンは川崎市勤労者福祉共済厚生事業等受託業者です。

かわさきハッピーライフ

発行 川崎市経済労働局労働雇用部
制作 株式会社ベネフィット・ワン
〒210-0007 川崎市川崎区駅前本町11-2
川崎フロンティアビル6階
電話 044-200-2277(各種行事)
044-200-2274(給付金・入退会)
FAX 044-200-3913(共通)
Eメール 28roudou@city.kawasaki.jp

共済HP QRコード



アクセス方法▶ 検索エンジンで 川崎 共済 検索

お名前 _____ 会員番号 _____

〒 _____
住所 (ご自宅)

事業所名 _____

「会員の声 voice」記入欄 にご意見、ご要望、サービスを使った感想、おすすめの飲食店など。「事業所紹介」もこちらから募集いたします!ぜひご登場ください。

