

●●● ご自宅へ持ち帰り、家族の皆さままでご活用ください! ●●●

しがわさき リッピーライフ



会報誌
2023年
3・4月号
No.420

春特集

重要なお知らせ

新型コロナウイルス感染症拡大防止のため、来所による給付金等の申請につきましては、当面の間、ご遠慮ください。お問合せは電話またはメールにて、申請は郵送により承りますので、ご協力いただきますようお願いいたします。なお、掲載の補助券等につきましては、店舗・施設の営業時間に変更される場合がございますので、ご確認のうえご利用ください。

48th
anniversary



そばうどん利用補助券

P2-5

蕎麦膳 はやま/川崎大師 松月庵/そば処 羽生庵/そば処 結城/蕎麦処 寿々瓦/幸町 満留賀/蕎麦 和み月/和遊楽蕎麦 美好屋/そば由肆 やぶ久/そば薫る 山水/おそば 大塚や/路じ 本店/初代 溝の口店/初代 鷺沼店/手打蕎麦 よしみや/そば処 白川郷/石臼挽き蕎麦 石づか/手打ち蕎麦 わ/手打ちうどん 笹子/手打ちそば処 居酒屋 わかみや/そば処 尾張屋/そば処 かがや

アグリやまかげ たけのご掘り補助券

P6

潮干狩り共通補助券

木更津海岸 中の島公園/江川海岸 潮干狩場

みさきまぐろきっぷ

P7

レジャーチケット補助券&販売

カウスイ

P8-9

水族館共通補助券 横浜・八景島シーパラダイス/マクセル アクアパーク品川 新江ノ島水族館/サンシャイン水族館 動物園チケット販売 よこはま動物園ズーラシア/東武動物公園 フィールドアスレチック横浜 つくし野コース

カード・ギフト券が勢揃い!

P10

UNIQLOギフトカード/サーティワン アイスクリーム ギフト券/ガソリンのギフト券/ドトール バリューカード

学ぶ・資格取得の特別補助

P11

川崎市産業振興会館/てくのかわさき/よみうりカルチャー川崎 恋活パーティー

チケット情報

P12-13

映画チケット特別販売!

チネチッタ/109シネマス&ムービル/TOHOシネマス/イオンシネマ

P14

ベネアカウントについて

利用方法

P15-16

共済事業申込書

共済からのお知らせ・七つの間違い探し

川崎市勤労者福祉共済



Colors, Future!

いろいろって、未来。

川崎市

川崎市内のおそば屋さん・うどん屋さん 特集

補助券
持参

味自慢 こだわり そばうどん 利用補助券

街で見かける「あの店」「この店」。

美味しい「おそば」「うどん」を食べにいきましょう！

代々受け継がれた日本の味文化。

日本食の素晴らしさを再確認してみたいはかがでしょうか。

利用期間

2023年3月1日(水)～4月30日(日)

利用方法

P.03のそば・うどん利用補助券を切り取り、会員番号をご記入いただきご精算の際にお渡してください。

ご飲食代金600円(税込)で1枚、1,200円(税込)で2枚、1,800円(税込)で3枚ご利用いただけます。

【注意事項】

※原則として、他のサービス券、クーポン券、優待券との併用はできません。併用については、各店舗の方針に従ってご利用ください。

※本補助券は、当企画掲載ページ(P.02～05)および補助券裏面に記載されている店舗以外ではご利用できません。当企画掲載ページ(P.02～05)に記載されている店舗でお使いください。

他のページ(P.02～05以外)に記載されている企画の店舗で提出しても、ご利用できません。

※補助券利用でのお支払いは、原則現金精算となります。現金以外(クレジット、電子決済サービス等)での精算については、各店舗の方針に従って精算をお願いします。

※補助券のご利用枚数は、同一会員番号で3枚限りとなります。同一会員番号で3枚を超えるご利用の事実が発覚した場合、川崎市勤労者福祉共済から連絡させていただくことがあります。

※同時利用における別会員番号記載の補助券使用は可。

川崎区

蕎麦膳 はやま

住 川崎市川崎区大師町5-4
☎ 044-266-7477
営 月曜日～金曜日 11:00～15:30頃
土・日・祝 10:00～16:00頃
定 不定休
交 京急大師線「川崎大師駅」より徒歩約8分



◆お薦めの品

- ・かんぱち丼とそば合せ…1,500円(税込)
- ・鴨南蛮(若手県産鴨)…1,500円(税込)

川崎区

川崎大師 松月庵

住 川崎市川崎区大師町4-37
☎ 044-266-0458
営 10:30～17:00
定 火曜日
交 京浜急行大師線「川崎大師駅」より徒歩約7分



◆お薦めの品

- ・天ぷらそば……………1,452円(税込)
- ・鴨南蛮そば……………1,430円(税込)

川崎区

そば処 羽生庵

住 川崎市川崎区中島3-9-5
☎ 044-222-0753
営 11:30～21:00 (L.O.20:30)
定 木曜日
交 川崎駅東口バスターミナルより川崎市営バス 川04系、川05系「中島交番前」バス停下車 徒歩約3分



◆お薦めの品

- ・天せいろ……………1,700円(税込)
- ・なべ焼き……………1,700円(税込)

川崎区

そば処 結城

住 川崎市川崎区大島3-32-26
☎ 044-244-7093
営 11:00～15:00 (L.O.14:45)
17:00～22:00 (L.O.21:45)
定 木曜日
交 川崎駅東口バスターミナルより川崎鶴見臨港バス「桜本」バス停下車 徒歩約1分



◆お薦めの品

- ・鴨汁せいろ……………1,500円(税込)
- ・舞茸天せいろ……………1,300円(税込)

川崎区

蕎麦処 寿々々

住 川崎市川崎区日進町22-1
☎ 044-233-5150
営 11:00～21:00
定 水曜日
交 京浜急行線、JR南武支線「八丁磯駅」より徒歩約6分



◆お薦めの品

- ・カレーせいろ……………900円(税込)
- ・特上天せいろ……………1,800円(税込)

幸区 幸町 満留賀 New

住 川崎市幸区幸町2-680
☎ 044-511-4845
営 平日 11:00～14:00
17:30～21:00 (L.O.20:00)
土曜日 11:00～21:00 (L.O.20:00)
日・祝日 11:00～14:00
17:30～21:00 (L.O.20:00)
定 毎週火曜日、第1・第3月曜日
交 JR「川崎駅」、京浜急行線「京急川崎駅」より徒歩約9分



◆お薦めの品
・焼きつねそば ……1,000円(税込)
・鴨せいろ ……1,530円(税込)

幸区 蕎彩 和み月 [完全手打ちそば]

住 川崎市幸区中幸町2-33
☎ 044-201-7353
営 11:30～15:00 (L.O.14:30)
17:00～22:00 (L.O.21:30)
定 月曜日、火曜日、(相談に応じて休日営業します)
交 JR「川崎駅」より徒歩約8分
ニコニコ通り内



◆お薦めの品
・天ぶら付せいろそば ……1,650円(税込)
・手打ち蕎麦セット ……1,045円～(税込)

中原区 和遊笑楽そば 美好屋

住 川崎市中原区上平間190
☎ 044-511-3477
営 11:30～15:00
17:30～21:00 (L.O.20:30)
定 水曜日、第一、第三木曜日
交 JR南武線「平間駅」より徒歩約6分



◆お薦めの品
・桜えび天もり ……1,380円(税込)
・ぶっかけとろろ ……900円(税込)

中原区 そば由肆 やぶ久

住 川崎市中原区木月2-7-21
☎ 044-433-5588
営 11:30～15:00 (L.O.14:00)
17:30～21:30 (L.O.21:00)
定 木曜日
交 東急東横線「元住吉駅」東口より徒歩約3分



◆お薦めの品
・あげもちおろしそば ……1,300円(税込)
・天せいろ ……1,500円(税込)

高津区 そば薫る 山水

住 川崎市高津区千年新町14-10
☎ 044-766-2651
営 11:30～14:00 (L.O.13:45)
17:30～21:00 (L.O.20:30)
(火曜日は昼のみ営業)
定 水曜日
交 JR南武線「武蔵新城駅」より徒歩約5分



◆お薦めの品
・春野菜の天せいろ ……1,420円(税込)
・あざりとそら豆のかき揚げ天せいろ ……1,420円(税込)

高津区 おそば 大塚や New

住 川崎市高津区下作延1-2-18 1F
☎ 044-811-5050
営 水曜日～月曜日
11:00～15:00
17:00～21:00 (L.O.)
定 火曜日
交 東急田園都市線「溝の口駅」より徒歩約4分



◆お薦めの品
・十割・鴨せいろ ……1,430円(税込)
・天ぶらそば ……1,150円(税込)

コピー不可



川崎市内の
おそば屋さん・
うどん屋さん特集

300円

利用期間
2023年3月1日(水)～
4月30日(日)

会員番号



川崎市内の
おそば屋さん・
うどん屋さん特集

300円

利用期間
2023年3月1日(水)～
4月30日(日)

会員番号



川崎市内の
おそば屋さん・
うどん屋さん特集

300円

利用期間
2023年3月1日(水)～
4月30日(日)

会員番号

[注意事項]

※ご飲食代金600円(税込)で1枚、1,200円(税込)で2枚、1,800円(税込)で3枚ご利用いただけます。

※本券は、補助券裏面に記載の店舗以外ではご利用できません。

※会報誌当企画掲載ページ(P.02～05)に記載されている店舗でお使いください。

他のページ(P.02～05以外)に記載されている企画の店舗で提出しても、ご利用できません。

※原則として、他のサービス券、クーポン券、優待券との併用はできません。併用については、各店舗の方針に従ってご利用ください。

※補助券利用でのお支払いは、原則現金精算。現金以外(クレジット、電子決済サービス等)での精算については、各店舗の方針に従って精算をお願いします。

※お会計の際、店舗に本券をお渡ください。

※会員番号未記入のものは使用できません。

※補助券のご利用枚数は、同一会員番号で3枚限りとなります。同一会員番号で3枚を超えるご利用の事実が発覚した場合、川崎市勤労者福祉共済から連絡させていただくことがあります。

※同時利用における別会員番号記載の補助券使用は可。

[注意事項]

※ご飲食代金600円(税込)で1枚、1,200円(税込)で2枚、1,800円(税込)で3枚ご利用いただけます。

※本券は、補助券裏面に記載の店舗以外ではご利用できません。

※会報誌当企画掲載ページ(P.02～05)に記載されている店舗でお使いください。

他のページ(P.02～05以外)に記載されている企画の店舗で提出しても、ご利用できません。

※原則として、他のサービス券、クーポン券、優待券との併用はできません。併用については、各店舗の方針に従ってご利用ください。

※補助券利用でのお支払いは、原則現金精算。現金以外(クレジット、電子決済サービス等)での精算については、各店舗の方針に従って精算をお願いします。

※お会計の際、店舗に本券をお渡ください。

※会員番号未記入のものは使用できません。

※補助券のご利用枚数は、同一会員番号で3枚限りとなります。同一会員番号で3枚を超えるご利用の事実が発覚した場合、川崎市勤労者福祉共済から連絡させていただくことがあります。

※同時利用における別会員番号記載の補助券使用は可。

[注意事項]

※ご飲食代金600円(税込)で1枚、1,200円(税込)で2枚、1,800円(税込)で3枚ご利用いただけます。

※本券は、補助券裏面に記載の店舗以外ではご利用できません。

※会報誌当企画掲載ページ(P.02～05)に記載されている店舗でお使いください。

他のページ(P.02～05以外)に記載されている企画の店舗で提出しても、ご利用できません。

※原則として、他のサービス券、クーポン券、優待券との併用はできません。併用については、各店舗の方針に従ってご利用ください。

※補助券利用でのお支払いは、原則現金精算。現金以外(クレジット、電子決済サービス等)での精算については、各店舗の方針に従って精算をお願いします。

※お会計の際、店舗に本券をお渡ください。

※会員番号未記入のものは使用できません。

※補助券のご利用枚数は、同一会員番号で3枚限りとなります。同一会員番号で3枚を超えるご利用の事実が発覚した場合、川崎市勤労者福祉共済から連絡させていただくことがあります。

※同時利用における別会員番号記載の補助券使用は可。

川崎市勤労者福祉共済 ☎ 044-200-2277 2023 川崎市勤労者福祉共済 ☎ 044-200-2277 2023 川崎市勤労者福祉共済 ☎ 044-200-2277 2023

高津区

路じ本店

New

住 川崎市高津区溝口1-11-7
 ☎ 044-811-6644
 営 月曜日～全曜日
 11:30～15:00 (L.O.14:30)
 17:00～23:00 (L.O.22:30)
 土・日・祝日
 11:30～23:00 (L.O.22:30)
 定 年始のみ
 交 JR南武線「武蔵溝ノ口駅」、
 東急田園都市線「溝の口駅」
 より徒歩約2分



◆お薦めの品

- ・初代の白いカレーうどん 1,210円 (税込)
- ・天ぷらうどん 1,320円 (税込)

高津区

初代 溝の口店

New

住 川崎市高津区久本1-2-1 インフィールド溝口2F
 ☎ 044-860-5588
 営 月曜日～全曜日
 11:30～15:00 (L.O.14:30)
 17:00～23:00 (L.O.22:30)
 土・日・祝日
 11:30～23:00 (L.O.22:30)
 定 年始のみ
 交 JR南武線「武蔵溝ノ口駅」、
 東急田園都市線「溝の口駅」
 南口より徒歩約1分



◆お薦めの品

- ・鴨南そば 1,485円 (税込)
- ・天ぷらそば 1,595円 (税込)

宮前区

初代 鷺沼店

New

住 川崎市宮前区有馬4-4-2
 ☎ 044-789-5502
 営 11:00～22:00 (L.O.21:00)
 定 年始のみ
 交 東急田園都市線「鷺沼駅」南口より徒歩
 約10分

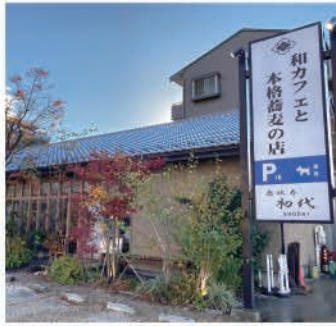

◆お薦めの品

- ・カレーうどん 1,210円 (税込)
- ・上天ぷらそば (海老2尾・野菜3種)
1,595円 (税込)

宮前区

手打蕎麦 よしみや

住 川崎市宮前区小台1-19-5
 東急鷺沼ドエル地下1階
 ☎ 044-853-0753
 営 月曜日 11:30～15:30
 水曜日～全曜日 11:30～15:30、17:00～20:30
 土・日・祝 11:30～17:00
 L.O.各30分前
 定 火曜日
 交 東急田園都市線「鷺沼駅」より
 徒歩約2分



◆お薦めの品

- ・せいろ 750円 (税込)
- ・極上天せいろ 2,180円 (税込)

多摩区

そば処 白川郷

New

住 川崎市多摩区枳形7-1-1
 〈生田緑地・日本民家園内〉
 ☎ 044-932-7747
 営 11:00～14:30 (L.O.)
 月曜日 (祝日の場合は開店)
 交 小田急線「向ヶ丘遊園駅」南口より徒歩
 約13分



◆お薦めの品

- ・民家園そば 850円 (税込)
- ・肉そば 950円 (税込)

多摩区

石臼挽き蕎麦 石づか

New

住 川崎市多摩区管北浦2-22-11
 ☎ 044-944-4911
 営 水曜日～日曜日
 11:00～14:00 (L.O.13:30)
 17:00～20:00 (L.O.19:00)
 土・日のみ (予約に限る)
 定 月曜日、火曜日
 交 JR南武線「稲田堤駅」より
 徒歩約7～8分



◆お薦めの品

- ・天ぷらせいろ 1,600円 (税込)
- ・旬あなご天せいろ 1,800円 (税込)

【利用可能店舗】

掲載店舗以外ではご利用できません。

利用施設に✓を入れてください。

- 蕎麦膳 はやま
- 川崎大師 松月庵
- そば処 羽生庵
- そば処 結城
- 蕎麦処 寿々菟
- 幸町 満留賀
- 蕎彩 和み月
- 和遊笑楽そば 美好屋
- そば由肆 やぶ久
- そば薫る 山水
- おそば 大塚や
- 路じ本店
- 初代 溝の口店
- 初代 鷺沼店
- 手打蕎麦 よしみや
- そば処 白川郷
- 石臼挽き蕎麦 石づか
- 手打ち蕎麦 わ
- 手打ちうどん 笹子
- 手打ちそば処 居酒屋 わかみや
- そば処 尾張屋
- そば処 かごや

見本

コピー不可



【利用可能店舗】

掲載店舗以外ではご利用できません。

利用施設に✓を入れてください。

- 蕎麦膳 はやま
- 川崎大師 松月庵
- そば処 羽生庵
- そば処 結城
- 蕎麦処 寿々菟
- 幸町 満留賀
- 蕎彩 和み月
- 和遊笑楽そば 美好屋
- そば由肆 やぶ久
- そば薫る 山水
- おそば 大塚や
- 路じ本店
- 初代 溝の口店
- 初代 鷺沼店
- 手打蕎麦 よしみや
- そば処 白川郷
- 石臼挽き蕎麦 石づか
- 手打ち蕎麦 わ
- 手打ちうどん 笹子
- 手打ちそば処 居酒屋 わかみや
- そば処 尾張屋
- そば処 かごや

見本

コピー不可



【利用可能店舗】

掲載店舗以外ではご利用できません。

利用施設に✓を入れてください。

- 蕎麦膳 はやま
- 川崎大師 松月庵
- そば処 羽生庵
- そば処 結城
- 蕎麦処 寿々菟
- 幸町 満留賀
- 蕎彩 和み月
- 和遊笑楽そば 美好屋
- そば由肆 やぶ久
- そば薫る 山水
- おそば 大塚や
- 路じ本店
- 初代 溝の口店
- 初代 鷺沼店
- 手打蕎麦 よしみや
- そば処 白川郷
- 石臼挽き蕎麦 石づか
- 手打ち蕎麦 わ
- 手打ちうどん 笹子
- 手打ちそば処 居酒屋 わかみや
- そば処 尾張屋
- そば処 かごや

見本

コピー不可



麻生区 手打ち蕎麦 わ

住 川崎市麻生区百合丘1-1-11
 第三辰日プラザ 1F
 ☎ 044-455-4808
 営 水曜日～日曜日
 11:30～15:00 (L.O.14:30)
 17:00～22:00 (L.O.21:00)
 定 月曜日、火曜日
 交 小田急線「百合ヶ丘駅」より徒歩約2分



- ◆お薦めの品
- ・野菜天ざる ……1,530円 (税込)
 - ・鴨南蛮 ……1,630円 (税込)

麻生区 手打ちうどん 笹子

住 川崎市麻生区万福寺3-1-10
 ☎ 044-966-1006
 営 月曜日～金曜日
 11:00～14:30 17:00～20:50
 土・日・祝日
 11:00～15:30 17:00～20:50
 定 水曜日
 交 小田急線「新百合ヶ丘駅」より徒歩約7分



- ◆お薦めの品
- ・天ざるうどん ……1,700円 (税込)
 - ・皿うどん ……840円 (税込)

麻生区 手打ちそば処 居酒屋 わかみや

住 川崎市麻生区万福寺1-15-3
 ☎ 044-952-5550
 営 火曜日～土曜日
 11:30～14:30 (L.O.14:00)
 17:30～22:00 (L.O.21:00)
 定 日曜日、月曜日
 交 小田急線「新百合ヶ丘駅」より徒歩約3分



- ◆お薦めの品
- ・もり蕎麦ミニ天丼付き ……950円 (税込)
 - ・もり蕎麦ミニマグロ丼付き ……900円 (税込)

麻生区 そば処 尾張屋

住 川崎市麻生区上麻生7-11-16
 ☎ 044-988-8331
 営 11:00～15:30 (L.O.15:00)
 17:00～20:30 (L.O.20:00)
 定 木曜日
 交 小田急線「柿生駅」より徒歩約14分



- ◆お薦めの品
- ・鍋焼きうどん ……1,050円 (税込)
 - ・天ざるそば ……1,400円 (税込)

麻生区 そば処 かごや

住 川崎市麻生区黒川9-1
 ☎ 044-988-0318
 営 11:00～14:00 17:00～19:30
 定 木曜日 (臨時休業あり)
 交 小田急線「黒川駅」より徒歩約5分



- ◆お薦めの品
- ・天ざる ……1,400円 (税込)
 - ・天そば ……1,150円 (税込)



お知らせ 新型コロナウイルス感染症の影響により、掲載の各店舗につきましては、営業状況に変更の可能性があります。ご利用の際は、各店舗の営業状況をご確認のうえご利用ください。なお、利用期間の延長は原則ありませんので、予めご了承ください。

DMのデザインから配送まで トータルプロデュース

メール便・ポストイング・封入封かんラベル作成
何でも一切お任せください!

《料金一例》メール便・定形外100gまで87円～

● 詳細はお気軽にご相談ください ●

JPへの差出代行
承ります



企業、団体への配送も
川崎市内限定だから
断然お得。



株式会社 ニッケン石橋 TEL 044-328-5314 川崎市多摩区宿河原4-25-36

アグリ
やまかげ

たけのこ掘り

補助券

麻生区岡上の「アグリやまかげ」で「たけのこ掘り」をしませんか？
自然豊かな眺望が広がる岡上の里へお弁当持参で「たけのこ掘り」と
里山散策をお楽しみください！
初めての方でも手軽にお楽しみいただけます。
春は「たけのこ掘り」を皆さんで楽しみましょう！

- 利用期間** 2023年4月7日(金)～4月30日(日)
- 利用方法** 下記「たけのこ掘り 補助券」を切り取り、会員番号をご記入いただきご精算の際に施設へお渡しください。
- 予約** 必ずお電話でご予約をしてからご利用ください。
【予約電話番号】090-7263-1777
※予約受付期間：2023年3月25日(土)～4月30日(日)まで
※予約受付時間：10:00～15:00



たけのこ掘りは、
ちょっとしたコツがいります。
(コツのレクチャーいたします)

アグリ
やまかげ

たけのこ掘り

500円 補助券

利用期間 2023年4月7日(金)～4月30日(日)

会員番号

※会員番号未記入のものはお使いできません。
※本券1枚で一人1回のみ使用できます。
※他のサービス券、クーポン券、優待券との併用はできません。
※お会計の際、施設へ補助券をお渡しく下さい。同じ会員番号が記載されている補助券は1枚を超えたご利用はできません。
また未記入のものも精算できません。

2023 川崎市 ぴにょライ

川崎市勤労者福祉共済 ☎044-200-2277

【ご注意】
入園は無料です。なお「たけのこ」は時価となります。
(目方で量り売りとなります) 1kg目安750円～800円
採れた「たけのこ」はそのまま持ち帰りもできますが、鍋で煮たもの(煮代有料)をお持ち帰りいただくこともできます。
(煮時間約2～3時間ほどかかります)
たけのこ掘りの所要時間はおよそ1時間程度です。
雨天でも休憩場所やトイレ設備のご用意があります。

アグリやまかげ
住 川崎市麻生区岡上1095
☎090-7263-1777
☎090-2633-2777
交 小田急線「鶴川駅」より徒歩約10分
営 8:30～17:00(日没まで) 休 全曜日

アグリやまかげ
住 川崎市麻生区岡上1095
☎090-7263-1777
☎090-2633-2777
交 小田急線「鶴川駅」より徒歩約10分
営 8:30～17:00(日没まで) 休 全曜日

潮干狩り 共通補助券

利用期間 2023年3月25日(土)～7月17日(月・祝)

券種	一般料金	補助券利用料金	採貝量
大人(中学生以上)	2,000円	1,500円	2kg
子ども(4歳～小学生)	1,000円	750円	1kg

利用方法 下記「潮干狩り共通補助券」を切り取り、会員番号をご記入のうえ各施設窓口へ「潮干狩り共通補助券」を渡して料金をお支払いください。

【ご注意】 補助券のご利用枚数は、同一会員番号で4枚限りとなります。同一会員番号で4枚を超えるご利用の事実が発覚した場合、川崎市勤労者福祉共済から連絡させていただくことがあります。

※期間中でも潮の干満により潮干狩りができない日があります。
※3歳以下は入場料無料
※網袋は付きません。

問合せ先
新木更津市漁業協同組合 ☎0438-23-4545
新木更津市漁業協同組合 江川支所 ☎0438-41-2234

- 木更津海岸 中の島公園
 - 江川海岸 潮干狩場
- 上記のいずれかを選んでご利用ください。



●木更津海岸 中の島公園
住 千葉県木更津市中の島2番地
木更津海岸・中の島公園
交 電車/JR線「木更津駅」西口から、
海岸まで徒歩約25分
車/アクアライン「木更津全田IC」から約8km

●江川海岸 潮干狩場
住 千葉県木更津市江川576-6
交 電車/JR線「巖根駅」から、
タクシーで約6分
車/アクアライン「木更津全田IC」から約5km
※混雑時の迂回路として袖ヶ浦ICのご利用をお奨めします。

潮干狩り 共通補助券

利用期間 2023年3月25日(土)～7月17日(月・祝)

補助券 潮干狩り

① 木更津海岸 中の島公園

② 江川海岸 潮干狩場

2023

補助券利用料金	分	人
大人(中学生以上)	1,500円	
子ども(4歳～小学生)	750円	

会員番号

【ご注意】
※会員番号未記入のものはお使いできません。
※本券1枚で一人1回のみ使用できます。
※他のサービス券、クーポン券、優待券との併用はできません。
※補助券がない場合は一般料金となります。
※大人2kg、子ども1kgまでお持ち帰りできます。
※お会計の際、施設へ補助券をお渡しく下さい。同じ会員番号が記載されている補助券は4枚を超えたご利用はできません。また未記入のものも精算できません。
※詳細は施設へお問合せください。

川崎市勤労者福祉共済 2023 ぴにょライ ☎044-200-2277

潮干狩り 共通補助券

利用期間 2023年3月25日(土)～7月17日(月・祝)

補助券 潮干狩り

① 木更津海岸 中の島公園

② 江川海岸 潮干狩場

2023

補助券利用料金	分	人
大人(中学生以上)	1,500円	
子ども(4歳～小学生)	750円	

会員番号

【ご注意】
※会員番号未記入のものはお使いできません。
※本券1枚で一人1回のみ使用できます。
※他のサービス券、クーポン券、優待券との併用はできません。
※補助券がない場合は一般料金となります。
※大人2kg、子ども1kgまでお持ち帰りできます。
※お会計の際、施設へ補助券をお渡しく下さい。同じ会員番号が記載されている補助券は4枚を超えたご利用はできません。また未記入のものも精算できません。
※詳細は施設へお問合せください。

川崎市勤労者福祉共済 2023 ぴにょライ ☎044-200-2277

潮干狩り 共通補助券

利用期間 2023年3月25日(土)～7月17日(月・祝)

補助券 潮干狩り

① 木更津海岸 中の島公園

② 江川海岸 潮干狩場

2023

補助券利用料金	分	人
大人(中学生以上)	1,500円	
子ども(4歳～小学生)	750円	

会員番号

【ご注意】
※会員番号未記入のものはお使いできません。
※本券1枚で一人1回のみ使用できます。
※他のサービス券、クーポン券、優待券との併用はできません。
※補助券がない場合は一般料金となります。
※大人2kg、子ども1kgまでお持ち帰りできます。
※お会計の際、施設へ補助券をお渡しく下さい。同じ会員番号が記載されている補助券は4枚を超えたご利用はできません。また未記入のものも精算できません。
※詳細は施設へお問合せください。

川崎市勤労者福祉共済 2023 ぴにょライ ☎044-200-2277

潮干狩り 共通補助券

利用期間 2023年3月25日(土)～7月17日(月・祝)

補助券 潮干狩り

① 木更津海岸 中の島公園

② 江川海岸 潮干狩場

2023

補助券利用料金	分	人
大人(中学生以上)	1,500円	
子ども(4歳～小学生)	750円	

会員番号

【ご注意】
※会員番号未記入のものはお使いできません。
※本券1枚で一人1回のみ使用できます。
※他のサービス券、クーポン券、優待券との併用はできません。
※補助券がない場合は一般料金となります。
※大人2kg、子ども1kgまでお持ち帰りできます。
※お会計の際、施設へ補助券をお渡しく下さい。同じ会員番号が記載されている補助券は4枚を超えたご利用はできません。また未記入のものも精算できません。
※詳細は施設へお問合せください。

川崎市勤労者福祉共済 2023 ぴにょライ ☎044-200-2277



ようこそ、三浦半島へ！

みさきまぐろきっぷ

京急電鉄のおトクなきっぷ「みさきまぐろきっぷ」を会員限定料金と枚数で販売いたします！誰にでもひとつ三浦・三崎のまぐろはいつでも旨い！“まぐろ三昧”の贅沢を！「みさきまぐろきっぷ」で「今日は、まぐろを食べに行こう。」

利用期間 2023年4月1日(土)～2024年3月31日(日)までの1日・1回 ※日付指定はありません。

枚数 100枚(会員一人につき合計2枚まで)
◎1枚につき大人お1人様にご利用いただけます。
※応募者多数の場合は抽選となります。落選者への通知はございません。

利用方法 P.14下欄の方法でお申し込みください。

発送 4月上旬以降発送いたします。

会員特典		
区分	一般料金	会員料金
大人(12歳以上)	3,760円	⇒ 3,200円
(京急川崎、品川から通常3,760円)		

【ご注意】
※ご利用時には、みさきまぐろきっぷを各店舗へお渡してください。なお、京急線乗車時には自動改札をご利用いただけませんので、お手数ですが有人改札窓口をご利用ください。
※払い戻しはいたしません。
※ご利用期間を越えてのご利用はできません。

※本券は「割引券」ではありません。当選された場合には、代金のお支払いが発生します。

申込締切日
3月26日(日)

2 まぐろまんぷく券
みさきまぐろきっぷ加盟店の中から1つお選びください。

3 三浦・三崎おもひで券
みさきまぐろきっぷ加盟店・施設から1つお選びください。

まぐろまんぷく券、三浦・三崎おもひで券はご注文時に店舗および施設スタッフにお渡しください。

① みさきまぐろきっぷ

京急バス フリー乗車券
○乗務員にお見せください。

品川から三崎口まで(大人) **1日限り有効です。**

品川駅発行

② 電車&バス乗車券

京急線往路乗車券(ゆき)※品川駅～三崎口駅間のみ
途中下車可。ただし逆戻りはできません。

京急線復路乗車券(かえり)※三崎口駅～品川駅間のみ
途中下車可。ただし逆戻りはできません。

京急バスフリー乗車券
乗務員にお見せください。フリー区間の詳細については、リーフレットのP12～15をご覧ください。

※京急線の各駅から乗車可能ですが、次の各駅から乗車の場合はそれぞれ下記の各駅までの乗車券が別途必要です。

- 空港線各駅：京急蒲田駅まで
- 大師線各駅：京急川崎駅まで
- 逗子線各駅：金沢八景駅まで
- 京急大塚駅～浦賀駅：堀ノ内駅まで

2 「まぐろまんぷく券」加盟店舗 一例

各加盟店舗に「みさきまぐろきっぷ」用のスペシャルメニューをご用意しております。加盟店舗の中から好きなものを1つお選びください。
※平日特典はみさきまぐろきっぷHPでご確認ください。 ※料理写真はイメージです。

廻転寿司 海鮮 三浦海岸駅周辺

丸ごと三崎づくし
まぐろ類5貫、地魚等6貫、自家製薬膳1貫、味噌汁

図 [三浦海岸駅] 下車徒歩約3分
図 [平日] 11:00～19:45 LO、
[土・日・祝] 10:00～19:45 LO、
特別休業あり
図 三浦市南下浦町上宮田 3372-18
☎ 046-889-2565

海の幸 畑の恵 ぼーめん 三浦海岸駅周辺

みさきまぐろきっぷ定食
まぐろ丼、地魚フライ、小鉢、味噌汁、香の物

図 [三浦海岸駅] から京急急行バス「駒崎」下車すぐ
図 [全日] 11:30～15:00 LO、
月・木曜日定休
図 三浦市南下浦町松崎 1182
☎ 046-885-1002

グルメ館 豊魚 三崎口駅・引揚周辺

まぐろ定食
まぐろの刺身、すき身、がつ、ご飯、味噌汁、新香、小鉢、
茶碗蒸し、無付け

図 [三浦海岸駅] から京急急行バス「神谷」下車徒歩約1分、「三崎口駅」から京急急行バス「引揚」下車徒歩約7分
図 [全日] 11:00～20:30 LO、
年中無休(年末年始ほか特別休業あり)
図 三浦市南下浦町菊名 751-10
☎ 046-887-1616

三崎館本店 三崎港周辺

まぐろきっぷの刺身
刺身、まぐろの身の天ぷら、酒蒸、まぐろの皮ポン酢あえ、
ご飯、味噌汁、新香

図 [三崎口駅] から京急急行バス「三崎港」下車徒歩約3分
図 [全日] 11:00～15:00 LO、不定休
図 三浦市三崎5-2-9
☎ 046-881-2117
※来店時はお問合せください。

庄和丸 三崎港周辺

三崎まぐろ御膳
まぐろ刺身盛り合わせ、まぐろ唐揚げ、角煮、ご飯、味噌汁、新香

図 [三崎口駅] から京急急行バス「三崎港」下車徒歩約1分(ファミリーマート2階)
図 [全日] 10:30～14:00 LO、17:00～19:00 LO、
火曜日定休(祝日の場合は営業、翌日休み)
図 三浦市三崎5-2-1 香山第3ビル2F
☎ 046-880-1231
※ご予約の場合は090-3138-8384まで。

紀の代 三崎港周辺

まぐろ4種のとろとろ丼
まぐろ4種のとろとろ丼、まぐろのつみれ汁、小鉢

図 [三崎口駅] から京急急行バス「日ノ出」下車徒歩約1分
図 [平日] 11:00～14:30 LO、17:00～19:00 LO、
[土・日・祝] 11:00～19:00 LO、
火曜日定休(祝日の場合は営業、翌日休み)、その他特別休業あり
図 三浦市三崎1-9-12 ☎ 046-881-3167
※平日夜に不定休あり。事前にお問合せください。

濱田屋 城ヶ島周辺

まぐろ三点盛定食(さざえの酒蒸し付)
まぐろ三点盛、さざえの酒蒸し付、ご飯、味噌汁、ミニサラダ
(日替わり)、新香

図 [三崎口駅] から京急急行バス「城ヶ島」下車徒歩約5分
図 [平日] 11:00～15:00 LO、[土・日・祝] 11:00～14:00 LO、水・木曜日定休
図 三浦市三崎町城ヶ島 658-99
☎ 046-882-0514
※店内はセルフサービスになります。

城ヶ島 中村屋 城ヶ島周辺

まぐろてんこもり丼
まぐろてんこもり丼、日替わり焼き物、日替わり小鉢、味噌汁、
新香

図 [三崎口駅] から京急急行バス「城ヶ島」下車徒歩約5分
図 [全日] 11:00～16:30 LO、不定休
図 三浦市三崎町城ヶ島 673
☎ 090-5776-5490

味の旬彩 てん心 宮田・ソノユの丘周辺

三崎まぐろと三浦のごちそう膳
ごぼれまぐろと三浦野菜のかきあげ丼、三浦野菜のフカヒレ
スープ鍋、三浦野菜サラダ

図 [三崎口駅] から京急急行バス「宮田」下車徒歩約5分、または「三崎口駅」から徒歩約17分
図 [月・水曜日] 11:30～14:30 LO、[月・金曜日] 11:30～14:30 LO、17:00～20:30 LO、
[土・日・祝] 11:30～20:30 LO、火曜日定休(祝日の場合は営業、翌日休み)
図 三浦市初声町入江 80-1 ☎ 046-887-1138

【ご注意】
※新型コロナウイルス感染拡大防止のため、各店舗・施設の営業時間・休業日の変更等が生じる場合がございます。利用の際は、店舗・施設へご確認ください。※メニュー内容は季節等の条件により予告なく変更する場合がございます。なお、該当メニューが品切れの場合は代替品にて対応いたします。あらかじめご了承ください。※貸切営業や満席等でご利用いただけない場合がございます。※大型連休等の営業につきましては、各店舗までお問合せください。※店舗利用人数と利用きっぷ枚数が異なる場合など別途席料をいただくことがあります。※大人数でご利用の場合は事前に各店舗にご確認ください。※未成年の方は、きっぷで交換できるアルコール類をソフトドリンクに変更させていただきます。※店舗所在地、交通については京急電鉄のホームページでご確認ください。

3 「三浦・三崎おもひで券」加盟店舗・施設 一例

加盟店舗・施設の中から好きなものを1つお選びください。
※利用施設はこれ以外にもございます。みさきまぐろきっぷHPでご確認ください。

BEACHEND CAFE 三浦海岸駅周辺

姫様のたまごのプリンとコーヒーor紅茶

図 [三浦海岸駅] から京急急行バス「高坂」下車徒歩約1分
図 [全日] 8:00～20:30(最終入店)、
火曜日定休(祝日の場合は営業、
翌日休み)
図 三浦市南下浦町菊名 1089-18
☎ 046-854-4484
※小児券の場合は、「好きなドリンク」と引き換えとなります。

ホテル京急油壺 観瀾荘 三浦半島最南端 油壺温泉 油壺周辺

海見えるナトリウム塩化物温泉日帰り入浴(フェイスタオル付)

図 [三崎口駅] から京急急行バス「油壺」下車徒歩約4分
図 11:00～22:00(最終受付21:30)、
年中無休(毎週水曜日は、メンテナンスの為14:00から営業)、
メーテナスの為14:00から営業。土・日・祝日・GW・
夏季休業期・年末年始は、11:00～16:00(最終受付15:00)
図 三浦市三崎町小網代 1152 ☎ 046-881-5211
※全日、混雑時は早めに受付を終了する場合がございます。詳細はお問合せください。

水中観光船 にじいろさかな号 三崎港周辺

水中観光船 にじいろさかな号乗船

図 [三崎口駅] から京急急行バス「三崎港」下車徒歩約3分
図 毎日9:00からチケット引換え開始
(最終便の出帆は15:10)、年中無休
※3月～10月は、昼時便16:00を運転。
※かわくしはお問合せください。
図 三浦市三崎5-3-1(うらり) ☎ 046-881-6721
※天候による運航状況はホームページをご覧ください。
※うらり1階チケット販売所にて乗船券と引換えしてください。

レジャーチケット 補助券&販売

利用方法 各施設の利用方法をご確認ください。
他のサービス券、クーポン券、優待券との併用はできません。

【注意事項】
※補助券のご利用枚数は、同一会員番号で掲載枚数限りとなります。同一会員番号で掲載枚数を超えるご利用の事実が発覚した場合、川崎市勤労者福祉共済から連絡させていただくことがあります。
※同時利用における別会員番号記載の補助券使用は可。

カワスイ 川崎水族館 入館チケット 購入補助券

利用期間 2023年3月1日(水)～4月30日(日)

ご利用人数 1名 2名

会員番号

区分	一般料金	会員料金
大人	2,000円	1,500円
高校生	1,500円	1,000円
小・中学生	1,200円	700円
幼児(4歳以上)	600円	100円

【注意事項】
※会員番号が未記入のものは使用できません。
※会員証の提示を求める場合があります。
※本券1枚につき、2名様まで利用可能です。
※チケット購入時に、施設へ補助券をお渡しください。
※原則として、他のサービス券、クーポン券、優待券との併用はできません。
※補助券のご利用枚数は、同一会員番号で4枚限りとなります。同一会員番号で4枚を超えるご利用の事実が発覚した場合、川崎市勤労者福祉共済から連絡させていただくことがあります。
※同時利用における別会員番号記載の補助券使用は可。

川崎市勤労者福祉共済 ☎044-200-2277

カワスイ 川崎水族館 入館チケット購入補助券

水族館とも、動物園ともちょっと違う。世界中の生きものが集う「水辺のオアシス」。ユニークな生きものたちと、光・音・映像が生み出す、未体験のエンターテインメントへようこそ。

利用期間 2023年3月1日(水)～4月30日(日)

利用方法 左側の補助券を切り取り、会員番号をご記入の上、入館チケット購入の際に施設へ補助券をお渡しください。

【対象】会員本人と同居の配偶者・親・子

住 川崎市川崎区日進町1-11 川崎ルフロ9-10F
☎044-222-3207
営 10:00～20:00(最終入場 19:00)
休 無休 ※川崎ルフロに準ずる
交 JR「川崎駅」東口より徒歩約1分 京浜急行「京急川崎駅」より徒歩約5分

【ご注意】補助券のご利用枚数は、同一会員番号が記載されている補助券は1枚限りとなります。同一会員番号で1枚を超えるご利用の事実が発覚した場合、川崎市勤労者福祉共済から連絡させていただきます。



会員特典

区分	一般料金	会員料金
大人	2,000円	1,500円
高校生	1,500円	1,000円
小・中学生	1,200円	700円
幼児(4歳以上)	600円	100円

※3歳以下のお子さまは入館無料
※その他割引との併用不可

水族館共通補助券

【注意事項】 補助券のご利用枚数は、同一会員番号で4枚限りとなります。同一会員番号で4枚を超えるご利用の事実が発覚した場合、川崎市勤労者福祉共済から連絡させていただくことがあります。

利用方法 「水族館共通補助券」に必要事項をご記入のうえ、切り取り、施設チケットセンターへ精算時にお渡しください。

※他の優待券等との併用はできません。※マクセル アクアパーク品川は会員証提示の料金もあります。
※「横浜・八景島シーパラダイス」「マクセル アクアパーク品川」の共通補助券利用期間は2023年3月31日(金)までとなります。

横浜・八景島シーパラダイス



横浜・八景島シーパラダイスで、一日中遊びつくそう!!
※点検等により一部アトラクションを休止する場合があります。
※マスク必須・入場制限有(詳しくは公式Webサイトをご覧ください)
※除外日: 休園日・貸切時・特別イベント実施日

会員特典
2023年3月1日(水)～3月31日(金)

区分	一般料金	補助券利用料金
大人・高校生	3,600円	3,300円
小・中学生	2,500円	2,200円
幼児(4歳以上)	1,700円	1,400円
シニア(65歳以上)	3,150円	2,850円

※4月以降ご利用の場合は、ベネフィット・ステーション プラン[メニューNo.676023]をご利用ください。共済HPより、ベネフィット・ステーションにログインし、メニューNo.検索のうえ、利用方法からクーポンを取り出してご利用ください。詳しくはガイドブックをご覧ください。

マクセル アクアパーク品川



音・光・映像と生きものたちが融合した「水族館」のカテゴリーを超えたTOKYO最先端エンターテインメント! 都心にながら約350種、20,000点にも及ぶ世界の海の生きものに出会うことができ、更に季節や昼夜で異なるドルフィンパフォーマンスも見どころです。

会員特典
2023年3月1日(水)～3月31日(金)
期間限定(3月1日～3月31日)

区分	一般料金	会員証提示料金*	補助券利用料金
大人(高校生以上)	2,500円	2,000円	1,700円
小・中学生	1,300円	1,000円	700円
幼児(4歳以上)	800円	500円	200円

※通常会員証提示料金 大人2,100円 小・中学生1,100円 幼児600円
※マスク必須(未就学児は任意)
※除外日: 休館日・貸切時・特別イベント実施日
※東京都港区高輪4-10-30(品川プリンスホテル内)
☎03-5421-1111<音声ガイダンス> 営 10:00～19:30(最終入場 19:00)
※時期により営業時間が異なります。詳しくは公式Webサイトをご確認ください。
※JR線・京浜急行線「品川駅」(高輪口)より徒歩約2分

水族館共通補助券

利用期間 2023年3月1日(水)～3月31日(金)
横浜・八景島シーパラダイス[2180] マクセル アクアパーク品川[2118]

会員番号

※会員番号が未記入のものは使用できません。
※会員証の提示を求める場合があります。
※本券1枚につき、一名様1回限り有効です。
※精算時に、施設チケットセンターへ補助券をお渡しください。
※原則として、他のサービス券、クーポン券、優待券との併用はできません。
※補助券のご利用枚数は、同一会員番号で4枚限りとなります。同一会員番号で4枚を超えるご利用の事実が発覚した場合、川崎市勤労者福祉共済から連絡させていただくことがあります。
※同時利用における別会員番号記載の補助券使用は可。

水族館共通補助券

利用期間 2023年3月1日(水)～3月31日(金)
横浜・八景島シーパラダイス[2180] マクセル アクアパーク品川[2118]

会員番号

※会員番号が未記入のものは使用できません。
※会員証の提示を求める場合があります。
※本券1枚につき、一名様1回限り有効です。
※精算時に、施設チケットセンターへ補助券をお渡しください。
※原則として、他のサービス券、クーポン券、優待券との併用はできません。
※補助券のご利用枚数は、同一会員番号で4枚限りとなります。同一会員番号で4枚を超えるご利用の事実が発覚した場合、川崎市勤労者福祉共済から連絡させていただくことがあります。
※同時利用における別会員番号記載の補助券使用は可。

水族館共通補助券

利用期間 2023年3月1日(水)～3月31日(金)
横浜・八景島シーパラダイス[2180] マクセル アクアパーク品川[2118]

会員番号

※会員番号が未記入のものは使用できません。
※会員証の提示を求める場合があります。
※本券1枚につき、一名様1回限り有効です。
※精算時に、施設チケットセンターへ補助券をお渡しください。
※原則として、他のサービス券、クーポン券、優待券との併用はできません。
※補助券のご利用枚数は、同一会員番号で4枚限りとなります。同一会員番号で4枚を超えるご利用の事実が発覚した場合、川崎市勤労者福祉共済から連絡させていただくことがあります。
※同時利用における別会員番号記載の補助券使用は可。

水族館共通補助券

利用期間 2023年3月1日(水)～3月31日(金)
横浜・八景島シーパラダイス[2180] マクセル アクアパーク品川[2118]

会員番号

※会員番号が未記入のものは使用できません。
※会員証の提示を求める場合があります。
※本券1枚につき、一名様1回限り有効です。
※精算時に、施設チケットセンターへ補助券をお渡しください。
※原則として、他のサービス券、クーポン券、優待券との併用はできません。
※補助券のご利用枚数は、同一会員番号で4枚限りとなります。同一会員番号で4枚を超えるご利用の事実が発覚した場合、川崎市勤労者福祉共済から連絡させていただくことがあります。
※同時利用における別会員番号記載の補助券使用は可。

新江ノ島水族館

湘南海岸に浮かぶ富士山と江の島を背景にしたスタジアムで、ダイナミックなイルカショーをお楽しみいただけます。また、2万匹の魚が泳ぐ大水槽やクラゲの癒し空間など見所満載の水族館です。

人気動物「コツメカワウソ」や「カピバラ」たちを間近で観察できます。

利用期限 2023年9月30日(土)まで
利用方法 P.14下欄の方法でお申し込みください。
枚数 100枚(会員一人につき6枚まで。申込者多数の場合は抽選になります。)

会員特典		
区分	一般料金	会員料金
大人	2,500円	1,700円
高校生	1,700円	1,060円
小・中学生	1,200円	660円
幼児(3歳以上)	800円	340円

事前購入 共済申込



住 藤沢市片瀬海岸2-19-1
 ☎0466-29-9960
 営 3月～11月9:00～17:00
 12月～2月10:00～17:00
 休 年中無休 ※ただし、施設点検等で臨時休館あり
 交 小田急江ノ島線「片瀬江ノ島駅」より徒歩約3分

申込締切日
3月26日(日)

サンシャイン水族館

『ココロ動かす、発見がある。』都市のまん中、空の近くにある、水と生命の空間。もっと五感と心で感じる、新しいカタチの水族館。

利用期限 2023年9月30日(土)まで
利用方法 P.14下欄の方法でお申し込みください。
枚数 50枚(会員一人につき5枚まで。申込者多数の場合は抽選になります。)

会員特典		
区分	一般料金	会員料金
大人(高校生以上)	2,600～2,800円	2,100円
子ども(小・中学生)	1,300～1,400円	900円
幼児(4歳以上)	800～900円	400円

※時期により料金が変動します。
 (注意事項)
 ※特別営業時等は利用不可
 ※入場制限のため、事前に日時指定WEB整理券が必要な場合があります。水族館ウェブサイトをご確認ください。
 ※整理券は取得可能期間内であっても、なくなり次第終了となります。



住 東京都豊島区東池袋3-1 ワールドインポートマートビル・屋上 ☎03-3989-3466
 園 水族館 ウェブサイトをご確認ください。
 交 東京メトロ有楽町線「東池袋駅」徒歩約5分 JR線「池袋駅」徒歩約10分

申込締切日
3月26日(日)

※「新江ノ島水族館」「サンシャイン水族館」のチケットは4月上旬以降より発送いたします。

動物園チケット販売

枚数 各施設100枚 ※申込者多数の場合は抽選となります。
利用方法 P.14下欄の方法で共済へお申し込みください。申込締切日以降チケットが納品され次第、チケットと払込票を発送しますので、料金は払込票に記載のあるコンビニもしくは電子キャッシュレス決済サービス(LINE Pay《請求書支払い》、Pay Pay)でお支払いください。※申込締切日以降の変更・キャンセルはできません。

【注意事項】新型コロナウイルスの感染拡大防止等のため、臨時休園や事前予約による入場者数制限実施など通常の開園ができない場合がございます。ご来場の際は事前に各動物園公式ホームページ等で直近の開園状況をご確認のうえ、お出かけください。

事前購入 共済申込

申込締切日
3月26日(日)

よこはま動物園ズーラシア

有効期限 ～2023年7月31日(月)
枚数 会員一人につき4枚まで

住 横浜市旭区上白根町1175-1
 ☎045-959-1000 営 9:30～16:30(入園は16:00まで)
 休 毎週火曜日(祝日の場合は翌日休園) ※臨時開園あり。
 交 相鉄線「鶴ヶ峰駅」北口・相鉄線「三ツ境駅」北口・JR横浜線・横浜営地下鉄「中山駅」南口 各駅から、よこはま動物園行きのバスで約15分

「生命の共生・自然との調和」をメインテーマに掲げるよこはま動物園ズーラシア。「アフリカのサバンナ」では草食動物のキリン・シマウマ・エランドと肉食動物チーターが同じ草原エリアで展示される「4種混合展示」が見どころです。

〈ズーラシアの入園について〉
 ※小学生未満は入園無料
 ※毎週土曜日は、小・中・高校生は無料(要学生証)

会員特典		
区分	一般料金	会員料金
大人(18歳以上)	800円	500円

通常会員登録示料		
区分	一般料金	会員登録示料金
大人(18歳以上)	800円	640円
中人(高校生)	300円	240円
小人(小・中学生)	200円	160円

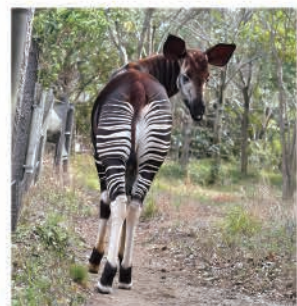

東武動物公園

有効期限 ～2024年2月29日(木)
枚数 会員一人につき6枚まで

住 埼玉県南埼玉郡宮代町須賀110
 ☎0480-93-1200
 営 季節により異なります。
 休 施設ホームページをご覧ください。
<https://www.tobuzoo.com>
 交 東武スカイツリーライン「東武動物公園駅」より徒歩約10分

動物園ゾーンは、ホワイトタイガーをはじめ、ゾウやキリンなど120種1200頭の動物がお出迎え。遊園地ゾーンは、「新滑空水上コースターカワセミ」、観覧車やメリーゴーランドなど絶叫系からほのぼの系まで多彩なラインナップでどなたでもお楽しみいただけます!

法人アトラクションパスセット(動物園、遊園地がご利用できます)

会員特典		
区分	一般料金(2023年4月～)	会員料金
大人(18歳以上)	5,300円	2,100円
中人(中・高校生)	5,000円	
小人(3歳以上)	4,000円	
シニア(60歳以上)		



※夏期プール・ポニーライド・特別催事・コインマシンはご利用になれません。プールの利用は、別途プール入場券(WEB販売)が必要です。



※「よこはま動物園ズーラシア」「東武動物公園」のチケットは4月上旬以降より発送いたします。

フィールドアスレチック横浜つくし野コース

利用期間 2023年3月1日(水)～8月31日(木)
利用方法 P.14下欄の方法でお申し込みください。
枚数 100枚(会員一人につき4枚まで。申込者多数の場合は抽選になります。)

住 横浜市緑区長津田町4191
 営 9:00～17:00 ☎045-983-9254
 交 電車/東急田園都市線「すずかけ台駅」「つくし野駅」より約1.2km JR横浜線・東急田園都市線「長津田駅」より約1.5km 車/東名高速道「横浜町田IC」より約5分
 ※駐車台数350台(休日・祝日は駐車スペースにゆとりがございます。公共交通機関でのご来園をおすすめします。)

限定
100枚

会員特典		
区分	一般料金	会員料金
大人	900円	500円
中学生/高校生	800円	
3歳以上の幼児/小学生	600円	

●本チケットは3歳以上～大人共通券となります。●3歳未満無料

※2023年4月29日(土・祝)～5月7日(日)はご利用できません。
 ※お手元に届いたチケットを持参の上ご利用ください。
 ※本券は有効期間中1名様ご入場、1回限り有効となります。
 ※その他別途レンタル料金等の詳細は、施設公式ホームページよりご確認ください。
 ※悪天候時は臨時休園する場合がございます。あらかじめお問合せの上ご利用ください。(お問合せ先 TEL:045-983-9254)
 ※お客様のご集中が予想される週末には、密集を避けるため入園者数の制限(入場規制)をさせていただく場合もございます。
 ※新型コロナウイルス感染拡大防止への取り組みを行っております。ご利用の際はご理解とご協力を宜しくお願いいたします。
 ※チケットは3月下旬以降より発送いたします。



申込締切日
3月26日(日)

とってもお得なプライスで
ご用意！
ぜひご利用ください。

カード・ギフト券が勢揃い!

事前購入 共済
申込

利用方法 P.14 下欄の方法で共済へお申し込みください。

- 下記掲載メニューはすべて共済申込での事前購入となります。
- 複数のカード・ギフト券をお申し込みの際は、それぞれお申し込みください。

申込締切日
3月26日
(日)



※デザインは変更になる場合があります。
また、デザインは選べません。

ユニクロ UNIQLO ギフトカード

ユニクロ全店・オンラインストアで使えるユニクロのプリペイド式ギフトカードです。

- 有効期限** 発行日より3年間
※有効期限後はカードは無効となり、残高の払い戻しは致しません。
- 枚数** 200枚(会員一人につき2枚まで)
※申込者多数の場合は抽選となります。
- 発送予定日** カードの発送は4月上旬以降になります。

会員特典	
UNIQLOギフトカード3,000円分 一般料金	会員料金
3,000円	⇒ 2,500円



※デザインは変更になる場合があります。
また、デザインは選べません。

サーティワン アイスクリーム ギフト券

全国のサーティワンアイスクリーム店舗でお使いいただけます。

- 有効期限** なし
- 枚数** 200枚(会員一人につき2セットまで)
※申込者多数の場合は抽選となります。
- 発送予定日** カードの発送は4月上旬以降になります。

会員特典	
一般料金	会員料金
2,500円	⇒ 2,000円
(1セット：500円券×5枚)	



※画像はイメージです。

- 有効期限** 2025年12月31日(水)
- 枚数** 200枚(会員一人につき2枚まで)
※申込者多数の場合は抽選となります。
- 発送予定日** ギフト券の発送は4月上旬以降になります。

ガソリンのギフト券

ガソリンのギフト券取扱店のガソリンスタンドや燃料店でご利用いただけます。

【利用上の注意事項】

- おつりは出ません。額面と同額でご利用いただくか、額面以上のお買い上げにご利用いただく際は、現金等と併用してください。
- セルフSSでもご利用いただけます
- ギフト券が使える商品・サービスの範囲、価格は取扱店により異なりますので、事前にご確認ください。
- ご利用前に、必ず取扱店スタッフへお声がけください。

会員特典	
一般料金	会員料金
1,100円	⇒ 600円
(本体料金1,000円 流通経費100円)	

【利用場所】

加盟のガソリンスタンド店舗
※利用可能な店舗は、以下の公式webサイトからご確認ください。
<https://gasoline-gift.zensekiren.or.jp/>



© Doutor Coffee Co., Ltd. 151001

発送予定日 カードの発送は4月上旬以降になります。

ドトール バリューカード

1枚で、とってもバリューなカードです。
全国のドトールコーヒーショップ、エクセルシオール カフェ、カフェエクセル等で使えます。

- 有効期限** チャージ残高の有効期限は最終ご利用日より3年(ポイントは1年)です。
※送付するドトールバリューカードは、3月下旬頃にチャージ予定のものになります。
- 枚数** 50枚(会員一人につき2枚まで)
※申込者多数の場合は抽選となります。

会員特典	
一般料金	会員料金
2,300円	⇒ 2,000円

※2,000円チャージ済のカードになります。1枚につき300円のカードご購入代(発行手数料)を含みます。300円分のポイントが付与されています。(実質2,300円分)

期間限定

学ぶ・資格取得の特別補助

補助券
持参

2023年4月1日(土)～5月31日(水)に受講又は受講開始の講座は**通常の補助+特別補助(1,000円)**が利用できます!

共済の提携施設では、入学金や受講料の補助や割引が受けられます。毎日を彩る楽しい趣味の講座にも、仕事に生かせる資格やスキルの学習にも、どんどん活用してください。

【留意点】

期間限定特別補助が利用できる対象講座および条件が各メニューごとに設定されていますので、以下の各メニューおよび「学ぶ・資格取得の特別補助券」をご確認ください。

利用方法 お申し込み時に会員証を呈示し、会員番号をご記入のうえ下記の補助券をお渡しください。

川崎市産業振興会館

川崎市産業振興財団では、社員のITに関する理解とスキル向上のために企業の従業員向けにビジネスの様々な場面に対応するパソコンを用いた実践型の各種研修を開催しています。

詳しい内容は当財団ホームページにてご確認ください。



通常の補助

1講座につき
2,000円の補助



URL : <https://kawasaki-sanshinkaikan.jp/gyoumu/jinzai/pc.html>
Email : kensyu@kawasaki-net.ne.jp

住 川崎市幸区堀川町 66-20
☎ 044-548-4121
交 JR線「川崎駅」北口西より徒歩約8分、
京浜急行「京急川崎駅」より徒歩約7分

てくのかわさき (川崎市生活文化会館)

「てくのかわさき」では市民がかわさきマイスターなど技能職者と、親しく交流しながら技術・技能を学べます。料理教室からフラダンス、ラジコン製作教室など、多様な講座を開催しています。

〈一例〉
料理をはじめたい方のための料理入門教室
全5回 6,000円 ほか



通常の補助

- 1,000円～3,000円未満の教室は**500円**の補助
- 3,000円以上の教室は**1,000円**の補助



※定員に達し次第、受付終了となります。
※受講日程等詳細は、施設のホームページにてご確認ください。

住 川崎市高津区溝口 1-6-10
☎ 044-812-1090
交 JR線「武蔵溝ノ口駅」北口、
東急田園都市線「溝の口駅」より徒歩約5分

よみうりカルチャー川崎 (読売・日本テレビ文化センター)

川崎駅ビルにある総合カルチャーセンター。教養、美術、音楽、ダンス、スポーツなど15のジャンルに約500講座がそろっています。楽しい講座、素敵な仲間との出会いがあなたを待っています。



フラダンス



気功太極拳

通常の補助・割引

1講座につき
2,000円の補助
入会金**50%割引**



いけばな

住 川崎市川崎区駅前本町 26-1
アトレ川崎5階
☎ 044-221-5590
交 JR線「川崎駅」直結、京浜急行「京急川崎駅」より徒歩約5分



学ぶ・資格取得の特別補助券2023

1,000円

2023年4月1日(土)～5月31日(水)に受講又は受講開始の講座は**通常の補助+特別補助(1,000円)**が利用できます!

見本

会員番号	0000	0000	0000	0000	0000	0000	0000	0000	0000
------	------	------	------	------	------	------	------	------	------

※会員番号未記入のものは使用できません。※本券1枚で1名様利用可能。

期間限定特別補助です **川崎市産業振興会館の講座6,000円の場合**

6,000円 - 通常の補助 2,000円 - 期間限定特別補助 1,000円 = 受講料 3,000円

コピー不可

……………<対象講座>……………

- 川崎市産業振興会館：研修講座
- てくのかわさき (川崎市生活文化会館)
- よみうりカルチャー川崎

受講料 **3,000円以上**(税込、教材費込)

川崎市勤労者福祉共済
☎ 044-200-2277

限定開催

恋活 PARTY

一人参加OK
友達作りもOK!

開催日程 **2023年5月28日(日)12:00～15:00**(受付11:30～)

開催場所 Asian Night Market ニューハノイ
住 横浜市神奈川区鶴屋町 2-17-1 相鉄岩崎学園ビルB1
交 JR「横浜駅」西口、東急東横線「横浜駅」西口、
相鉄線「横浜駅」西口、各駅より徒歩約3分

参加費 男女共通 **3,500円**/1人

参加条件 30～40代の独身の方(開催日時点)

募集数 男女3名ずつ 合計6名(規模 男女35名ずつ 合計70名)

申込締切日 **3月26日(日)**

他団体と合同

共済申込

当日の流れ

着席回転式の自己紹介タイム

フリードリンク&昼食タイム
※ドリンク飲み放題・軽食付き

グループ対抗ゲーム

リクエストカード記入・カップル発表

利用方法 P.14下欄の方法でお申し込みください。

《注意事項》

- 参加資格は、会員本人および一親等以内の親族(独身の方に限る)。
- 感染症対策のため、来場前・来場時の検温、当日パーティー中の食事以外は、「マスク」を着用してご参加いただきます。予めご了承ください。
- 申込状況により、男女比が違う場合があります。
- お申し込みいただいた場合、原則キャンセルはできません。
- 事前申し込みをしない方の当日参加はできません。
- ドレスコードはありません。清潔感のある服装でご参加ください。
- 飲食はバイキング形式(まん延防止発令時はスタッフがプレートを配膳します)となります。
- 県内他勤労者共済と合同開催となります。
- 当日の参加状況や感染症対策により、運営内容が変更となる場合がございます。



共済あっせんチケット Ticket情報

各演目のお支払いは、「払込取扱票」に記載の期日までに、お近くのコンビニエンスストア（払込手数料は共済負担）もしくは電子キャッシュレス決済サービス【LINE Pay（請求書支払い）】、「PayPay」でお支払いください。

共済
申込

落選通知はありません。締め切り後に共済Facebookでお知らせいたします。

事前購入

申込締切日
3月26日
(日)

利用方法 P.14下欄の方法でお申し込みください。
※複数の公演日や公演時間がある場合は必ず公演日または公演時間もご記入ください。
※共済で購入されたチケットの営利目的の転売等は禁止されております。

お知らせ 新型コロナウイルス感染症の影響により、公演が延期または中止となる可能性があります。現時点では開催予定の公演を掲載しておりますが、延期等が決定した際は、共済より申込みされた方に払い戻し等のご案内をさせていただきます。最新情報は公式ホームページおよび共済ホームページ新着情報にてご確認ください。なお、P.15「共済事業申込書」を利用してお申し込みされる場合、上記に伴った払い戻し等が発生した際ご連絡を差し上げる「連絡先メールアドレス」の項目を設けましたので、こちらへのご記入をお願いいたします。メールアドレスからお申し込みされる方も同様に、「連絡先メールアドレス」をご入力いただきお申し込みください。

【対象】 会員と同居の配偶者・親・子

※特選公演は2つの中から1公演のみ一人2枚まで

特選

TBS&HORIPRO present
舞台『ハリー・ポッターと呪いの子』

- ① 2023年5月13日(土) 12:15
- ② 2023年5月14日(日) 12:15

TBS赤坂ACTシアター

魔法の世界は舞台へ続く。
ハリー・ポッター、19年後のストーリー。
世界中のファンを熱狂させ、世界中の演劇界を受賞した舞台『ハリー・ポッターと呪いの子』、ついに日本オリジナルキャストで開幕。

【出演者】ハリー・ポッター：石丸幹二/向井 理 ほか

券種	前売券料金	会員料金
S席 大人	15,000円	13,000円
S席 子ども	12,000円	10,300円



©TBS/ネリプロ

※未就学児入場不可
※やむを得ない事情により、出演者並びにスケジュールが変更になる場合がございます。予めご了承ください。
※公演中止の場合を除き、払い戻し、他公演へのお振替はいたしかねます。ご了承のうえ、お申し込みください。

S席
10
6枚

特選

劇団四季
『クレイジー・フォー・ユー』

2023年6月3日(土) 13:00

KAAT 神奈川芸術劇場(ホール)

劇団四季創立70周年記念作品
恋とタップとガーシュウィンに酔いしれる、
底抜けに明るいミュージカル!

3歳未満の入場不可。
公演当日3歳以上有料(膝上観劇不可)
※劇場では、常時マスクの着用が必要となります。



S席 13,000円⇒
会員料金 11,000円

S席
10
6枚

明治座創業百五十周年記念
市川猿之助奮闘歌舞伎公演

- ① 2023年5月20日(土) 16:00
- ② 2023年5月27日(土) 11:30

明治座

2カ月連続で歌舞伎を上演!
市川猿之助が昼夜とも奮闘公演ならではの演目に挑む!

【演目】
昼の部 歌舞伎スペクタクル「不死鳥よ 波濤を越えて—平家物語異聞—」
夜の部 三代猿之助四十八撰の内「御轟 旗本馬」(ごひいきつなごうま)

【出演】市川猿之助 ほか

※未就学児入場不可

※ご観劇前に明治座公式サイトで案内する最新の「新型コロナウイルス感染症」予防への取り組みをご協力をお願いいたします。状況により公演情報に変更が生じる場合がございますので、予めご了承ください。



一等席 15,000円⇒
会員料金 11,100円

一等席
各
10枚

新橋演舞場シリーズ第9弾!!
東京喜劇 熱海五郎一座

- ① 2023年6月3日(土) 11:30
- ② 2023年6月4日(日) 13:00

新橋演舞場

三宅裕司率いる大人気シリーズ第9弾!!
今年のゲストは、抜群の美しさで舞台、
ドラマ、映画で大活躍の権れいと
週末ヒロイン ももいろクローバーZの玉
井詩織!
今年はいったいどんな舞台が繰り広げら
れるのか?!
日本最豪華の東京喜劇人たちが2023年
5・6月新橋演舞場にまた笑いの旋風を
巻き起こす!!

【作】吉高寿男
【構成・演出】三宅裕司
【出演】
権れい
三宅裕司
渡辺正行、ラサール石井、小倉久寛、春風亭昇太
東貴博(交互出演)・深沢邦之(交互出演)
【ゲスト出演】権れい、玉井詩織(ももいろクローバーZ)

一等席 11,500円⇒会員料金 9,800円



一等席
各
10枚

各施設100組限定
2枚1セット

映画チケット特別販売!

インターネットから座席予約ができます!



【109シネマズ&ムービル】【TOHOシネマズ】【イオンシネマ】では、お手元のチケット情報から各社のホームページへアクセスすることで座席指定ができます。ご利用ください!

映画ファンの皆さま! 共済より映画チケットの特別販売のお知らせです。事前購入 共済申込
今回は各施設「100組限定 2枚1セット」での販売となります。

1 チネチッタ

全館共通入場券 大人 (2枚セット)

会員料金 1,500円

有効期限 2023年3月1日(水)~2023年5月31日(水)まで

【川崎市内劇場】チネチッタ

住 川崎市川崎区小川町4-1
交 JR線「川崎駅」より徒歩約5分/京浜急行線「京急川崎駅」より徒歩約5分



2 109シネマズ&ムービル

共通チケット 大人 (2枚セット)

会員料金 1,500円

有効期限 2023年6月30日(金)まで

全国の109シネマズ&ムービル各劇場でご利用いただけます。

【川崎市内劇場一例】109シネマズ川崎

住 川崎市幸区堀川町72-1 ラゾーナ川崎プラザ5F
交 JR線「川崎駅」西口よりラゾーナ川崎プラザヘデッキで直結/京急線「京急川崎駅」より徒歩約4分



3 TOHOシネマズ

TCチケット(全国共通券) 大人 (2枚セット)

会員料金 1,500円

有効期限 2023年5月31日(水)まで

全国のTOHOシネマズ各劇場でご利用いただけます。

【川崎市内劇場一例】TOHOシネマズ川崎

住 川崎市川崎区駅前本町8番地 川崎ダイス7F
交 JR線「川崎駅」東口より徒歩約3分/京浜急行線「京急川崎駅」中央口より徒歩約1分



4 イオンシネマ

CINEMA TICKET(全国共通券) 大人 (2枚セット)

会員料金 1,300円

有効期限 2023年5月31日(水)まで

全国のイオンシネマ各劇場でご利用いただけます。

【川崎市内劇場一例】イオンシネマ新百合ヶ丘

住 川崎市麻生区上麻生1-19-1 イオンスタイル新百合ヶ丘6F
交 小田急線「新百合ヶ丘駅」南口より徒歩約1分



利用方法 P.14下欄の方法で共済へお申し込みください。メニュー名には番号①~④と映画館名を必ずご記入ください。

枚数 各100組(2枚1セット)《会員一人につき1劇場のみ。1セット限り》 ※応募者多数の場合は抽選になります。

発送時期 4月中旬までに発送します。 ※共済で購入されたチケットの営利目的の転売などは禁止されております。



申込締切日
3月26日
(日)

N響 ゴールデン・クラシック 2023

2023年5月3日(水・祝) 15:30
東京文化会館大ホール

日本最高峰のオーケストラが話題のソリストと競演！
ゴールデンウィーク恒例、毎年完売の大人気コンサート！

【出演】秋山和慶(指揮)、田部京子(ピアノ)、NHK交響楽団(管弦楽)
【曲目】(オール・モーツァルト・プログラム)
歌劇「魔笛」K.620より序曲
ピアノ協奏曲 第27番 変ロ長調 K.595
交響曲第40番 ト短調 K.550

※未就学児童の入場不可
※都合により、出演者・曲目が変更となる場合がございます。



S席 7,800円⇒
会員料金 **6,200円**

S席
10枚

ディズニー・オン・クラシック 夢とまぼろしの贈りもの 2023

① 2023年6月16日(金) 19:00
② 2023年6月17日(土) 14:00

東京国際フォーラム ホールA

ディズニー・アニメーションの音楽を、日本初公開の映像と共に、日本人ヴォーカリストとオーケストラの生演奏でお贈りする豪華ライブエンターテインメント！

【曲目】
「パンピ」より
アニメーション映画「ライオンキング」より「サークル・オブ・ライフ」、
「ハウルの動く城」より「嵐を感じて」他
「ファンタジア/2000」より「火の鳥」(1919年版)
「ズートピア」より「オリジナル組曲」他
「ベイマックス」より「オリジナル組曲」他

※未就学のお子様のご入場はお断りさせていただきます。
出演者や演目は予告なく変更になる場合があります。
尚、変更に伴う払い戻しはいたしません。

※枚数制限 お一人様4枚まで
S席 8,900円⇒
会員料金 **7,600円**

S席
各10枚

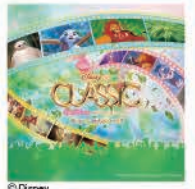

五木ひろし コンサート2023

2023年6月20日(火) 14:00
神奈川県民ホール 大ホール

「五木ひろし」と改名し50年の歳月が経過しました。
そして今もなお、日本歌謡界のトップランナーとして
走り続けています。
数々のヒット曲を始め、名曲の中から厳選をした内容を
予定しております。
常に挑戦と継承を続けてきた五木ひろし。お楽しみに。

※未就学児童入場不可



全席指定 7,700円⇒
会員料金 **3,600円**

全席指定
10枚

令和につぼん！ 『演歌の夢まつり2023』東京公演

2023年5月24日(水)
① 12:30 ② 17:00

東京国際フォーラム ホールA

東京国際フォーラムにて豪華演歌歌手の競演がここに実現。

1日限りの夢の祭典。
ヒット曲を始め、圧巻のステージをお見逃しなく！

【出演】前川清、由紀さおり、水森かおり、市川由紀乃、丘みどり
竹島宏、大江裕、辰日ゆうと、新浜レオン、朝花美穂、
田中あいみ(順不同)

※未就学児童入場不可

S席 12,000円⇒
会員料金 **7,300円**

S席
各10枚



鈴木雅之 masayuki suzuki taste of martini tour 2023

2023年5月4日(木・祝) 18:30
カルッツかわさき

【注意事項】
鈴木雅之コンサート開催についてのガイドライン&
来場者へのごお願い
*必ず右記QRの遷移先注意事項をご確認の上、
お申し込み・ご来場ください。

※枚数制限 お一人様4枚まで

※3歳未満入場不可。3歳以上チケット必要。



全席指定 9,300円⇒
会員料金 **8,600円**

全席指定
10枚

小野リサ LISA ONO CONCERT 2023

2023年5月21日(日) 15:30

相模女子大学グリーンホール

心地よいボサノヴァのリズム、清涼感あふれる歌声で、日本の
ブラジリアン・ミュージック・シーンをリードし続けている
小野リサ。

ボサノヴァの名曲の数々とともに、相模大野での待望のコンサート
が開催決定！！

※未就学児入場不可

全席指定 6,500円⇒
会員料金 **5,900円**

全席指定
10枚



野口五郎 Goro Noguchi CONCERT TOUR 2023

~life is a gift~
2023年6月25日(日) 17:00

神奈川県民ホール 大ホール

4年ぶり待望の横浜公演が決定！！
「青いリンゴ」「甘い生活」「私鉄沿線」などのヒット
ソングをはじめ、円熟した大人の世界を歌い上げる。

※未就学児入場不可



全席指定 8,500円⇒
会員料金 **7,500円**

全席指定
10枚

吹きガラス 妙なるかたち、技の妙

2023年4月22日(土)~6月25日(日) ※会期中展示替えあり

開館時間 10:00~18:00

※金・土および5月2日(火)~4日(木・祝)は20:00まで開館

※いずれも入館は閉館の30分前まで

※開館時間は変更となる場合があります。

休館日 火曜日(ただし5月2日は20:00まで、6月20日は18:00まで開館)

サントリー美術館(東京ミッドタウン ガレリア3F)

熔けた熱いガラスに息を吹き込んで器物を成形する吹きガラス。

本展では、吹きガラスならではの表現を生み出した作り手の(技)を

切り口に、古今東西の特色ある吹きガラス作品をご紹介します。

随時発送

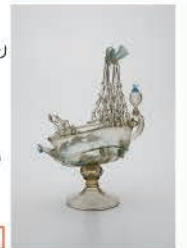

券種	前売券料金	会員料金
一般	1,300円	1,000円
大学・高校生	800円	650円

※中学生以下無料
※障害者手帳をお持ちの
方は、ご本人と介護の
方1名様のみ無料

お一人様
5枚まで

毎朝水曜
イタリア
16~17世紀
サントリー美術館



最新技術のDUSKIN ServiceMASTER 広告

リビング 2台以上
キッチン 2台以上
寝室 2台以上
まとめてがお得!

エアコンクリーニング2台以上実施で、
なんと2台で**5,500円**もお得!

※ フィルター自動お掃除機能なし型出しタイプの場合

自動お掃除機能※なし
エアコンクリーニング(お掃除機能※なし)
標準料金(1台)14,300円(税込)
2台で **23,100円**(税込)

自動お掃除機能※付き
エアコンクリーニング(お掃除機能※付き)
標準料金(1台)25,300円(税込)
2台で **45,100円**(税込)

※ フィルター自動お掃除機能(ライトファン等の付加機能)
※ 専用標準エアファン 効果が長持ち

カビや菌の繁殖を抑制する
エアコン 抗菌コート
効果は
数年持続

オプション標準料金<壁掛けタイプ>1台 2,310円(税込)
※ 設置場所、壁材等により、効果の持続期間が短縮します(ガスコン・薄型)

2台以上の料金は、お掃除機能の「あり・なし」に
関わらず、組み合わせても割引が適用されます。
※ 同一世帯内でのサービスに限りです。

ダスキン百ヶ丘店 0120-745-071
川崎市麻生区五ヶ丘2-9-3 http://www.duskin-pro.com/

川崎市信用保証協会 広告

中小企業が金融機関から事業資金を借入する際「保証人」となる
ことで資金調達をスムーズにする役割を担う公的機関です。

資金ニーズに応じた様々な保証制度を用意しています！

保証料や金利が優遇された融資制度が利用できます！

経営相談や専門家による支援が利用できます！

川崎、幸、中原区の事業者の方
Tel. 044-211-0501

高津、宮前、多摩、麻生区の事業者の方
Tel. 044-850-0055

詳細は、当協会ホームページをご覧ください。 川崎市信用保証協会 検索

かわさきハッピーライフ会員の皆さまへ大事なお知らせ

2023年5月1日(月)より、ベネフィット・ステーションへのログイン方法が変わります。

- ・ベネフィット・ステーションメニューを利用される際にお使いの、会員ID「108520000000001」とPW「happylife」でのログインは2023年5月1日以降できなくなります。
- ・5月以降はこれまでの「ID」「PW」でのログインが出来なくなることを受け、会員の皆さまには、新たに個人で管理する「**ベネアカウント**」にご登録いただけます。
- ・「**ベネアカウント**」は、会員一人ひとりに付与される会員IDとなるので、ご自身で「登録」のほか、「管理」もしていただくこととなります。新しく登録された「ID」と「PW」は忘れないようにしてください。
- ・登録方法は下記をご確認ください。「**アクティベーションキー**」は2023年度ガイドブックに掲載いたします。
- ・「**ベネアカウント**」を登録をするにあたり、ご自身の携帯電話(スマートフォン)の電話番号が必須となります。登録の最終作業として、【**認証コード**】を携帯電話のSMS(ショートメールサービス)へ通知するためです。
- ・「**ベネアカウント**」の取得で、これまでお使いいただいていたメニューカテゴリー以外にも、より多くのベネフィット・ステーションメニューをお使いいただけるようになりますので、必ず「**ベネアカウント**」登録をお願いいたします。
- ・新規登録方法等については、2023年度ガイドブックにも掲載いたしますので、ご確認及びご登録いただけますようお願い申し上げます。

◆ベネアカウントの登録方法

●2023年5月以降は、これまでの「ID」「PW」ではログインできなくなります。
 2023年5月以降は使えません

●新たに「**アクティベーションキー**」を用いて「**ベネアカウント**」を新規登録していただきます。

●「**アクティベーションキー**」をメモして案内通りに登録を進めます。

●個人情報等の入力を進めます。

●パスワードを決定入力後「登録」ボタンを押下します。

●「**認証コード**」を入力し、「**本人確認画面**」確認後「登録」ボタンを押下します。

●携帯(スマートフォン)に「**認証コード**」が通知されます。

●「登録完了画面」の画面が確認できたら、「**ベネアカウント**」登録完了です。

【**ご注意**】本情報は、1月現在の情報です。仕様等は予告なく変更となる場合がありますので、ご了承願います。変更等については、会報誌や共済HP等でお伝えいたします。

ログインページからベネフィット・ステーションメニューをご利用ください。

【**利用方法アイコンについて**】本誌掲載メニューの利用方法については、下記のアイコンで表示しております。

共済申込 共済ホームページ、または共済事業申込書で共済へ申し込む | 事前購入 会員料金を共済へ支払い購入する | 随時送付 「共済申込」受付後、随時(都度)発送する | 補助券持参 補助券を施設へ提出して利用する | クーポン持参 クーポンを施設へ提出して利用する | 電子表示 会員証を施設へ表示して利用する

共済事業へお申し込みいただく際、P.15の「共済事業申込書」、または共済ホームページのメールフォームでお申し込みいただいておりますが、お申し込み内容の間違いを軽減するため、以下の内容を今一度ご確認ください、お申し込みいただけますようお願いいたします。

ご利用方法 マークのメニューは下記①②③いずれかの方法でお申し込みください

- 1 共済ホームページのメールフォームで申し込む

●共済ホームページ左側中段の「チケット・イベント申込み(メールフォーム)」⇒「共済事業申込専用メールフォーム」に必要事項を入力し、送信してください。(必ず送信ボタンを押してください。)

●複数メニューを申し込む場合は、複数回に分けて申し込んでください。
- 2 「共済事業申込書」で申し込む(FAXまたは郵送)

●本誌P.15の「共済事業申込書」をコピーして、必要事項を記入して使用ください。

●複数メニューを申し込む場合は、複数回に分けて申し込んでください。
 ※FAX送信される場合は、FAX番号を今一度お確かめの上、送信してください。
- 3 「専用申込書」で申し込む(FAXまたは郵送)

●本誌に「専用申込書」のあるメニューについては、「専用申込書」をご利用ください。

【**留意点と当落結果**】

- ・応募多数の場合は抽選になります。
- ・申込多数により「抽選」となったメニューについては、申込締切後、共済Facebook上でご案内しますので、ご確認ください。
 ※右記のQRコードから共済Facebookをご確認いただけます。
- * Facebookをご覧いただけない場合は、共済までお問合せください。お問合せ 044-200-2277(平日8:30~17:00)**
- 《**当選の方**》「チケット」と「払込取扱票」を開催日(公演)の概ね1か月から2週間前までに送付します。
 代金は「払込取扱票」に記載の期日までに、お近くのコンビニエンスストア(払込手数料は共済負担)もしくは電子キャッシュレス決済サービス[LINE Pay《請求書支払い》]、「PayPay」でお支払いください。
- 《**落選の方**》当選者へのチケット等の発送をもって「当選」のご連絡とさせていただきます。落選者への通知はありません。
- 《**全員当選**》抽選とならなかった場合は、申込時点で参加確定とさせていただきます。
- 《**随時送付**》マークのあるメニューは、お申し込みが共済に到着後、払込取扱票とチケットを随時送付いたします。
 随時送付 なお、お申し込み後の変更・キャンセルはできません。
- 「**申込締切日**」の翌日以降は**キャンセル・変更はできません。ご注意ください。**
- チケット等の送付先は事業所または本人住所とさせていただきます。

(宛先)川崎市勤労者福祉共済(かわさきハッピーライフ)

共済事業申込書

申込日 年 月 日

■共済事業へのお申し込みについて

- ・共済事業へのお申し込みは、下記の記入欄に必要項目をご記入いただき、FAX または郵送にて共済までお申し込みください。
- ・共済ホームページのバナーより「メールフォーム」からもお申し込みできます。
- * 詳細は、P.14 の「ご利用方法」をご確認ください。

《留意事項》

複数のメニューをお申し込みいただく場合は、それぞれ「共済事業申込書」にてお申し込みください。

会報誌掲載の共済あっせんチケット「特選公演」については、各号1公演のみ(複数の公演のお申し込みはできません)、1人2枚までの申込みとなります。

■キャンセル・変更について

・「申込締切日」の翌日以降はキャンセル・変更はできません。ご注意ください。

協力会社への支払義務が生じるためです。万一「申込締切日」の翌日以降のキャンセルや催行当日の不参加があった場合も、理由如何を問わず代金をお支払いいただくこととなりますので、あらかじめご了承の上、お申し込みください。

■イベント当日の不参加について

・参加費が発生しない場合でも、やむを得ない事情により、当日イベントに参加できなくなった場合は、協力会社にご迷惑がかり運営上にも支障をきたすことから、必ずご連絡ください。

申込者		※は必須です。ご記入がない場合はお申し込み不可となります。ご記入内容をご確認いただき送信ください。					
事業所名※							記入チェック <input type="checkbox"/>
会員氏名※	記入チェック <input type="checkbox"/>	会員番号※					
送付先※	<input type="checkbox"/> 自宅 <input type="checkbox"/> 勤務先 (いずれか <input checked="" type="checkbox"/> をご記入ください)	住所※	〒 —————				記入チェック <input type="checkbox"/>
日中連絡先①※	<input type="checkbox"/> 自宅 <input type="checkbox"/> 勤務先 (いずれか <input checked="" type="checkbox"/> をご記入ください)	日中連絡先②※	<input type="checkbox"/> 携帯電話 ※共済主催イベントにお申し込みの場合は、必ずご記入ください(イベント当日の緊急連絡先とさせていただきます)。				記入チェック <input type="checkbox"/>
連絡先メールアドレス※	記入チェック <input type="checkbox"/>					※共済より連絡事項等があった場合に、 {28roudou@city.kawasaki.jp} の アドレスからご連絡させていただく場合があります。	

申込内容					
メニュー名					
日時	年 月 日(曜日)	開催時間	:		
区分・金額・枚数・人数	区分(券種・席種)	金額単価(円)	×	枚数・人数	小計金額(円)
		円	×		円
		円	×		円
		円	×		円
		円	×		円
合計					合計金額(円)
円					
備考					

※区分(券種・席種)、金額、枚数・人数は、必ずご記入ください。 例)大人 2枚、子ども 1枚
 ※スポーツ観戦チケット、あっせんチケット等にて、区分(券種・席種)が複数ある場合は、必ず区分(券種・席種)を正しくご記入ください。
 ※「備考」欄へは、イベント募集にて料金に含まれない未就学児の人数もご記入ください。

※共済処理欄

受付	発券番号	その他	確認

会員の声!
voice

会員の皆さまからいただいた「声 (voice)」に共済からの回答を掲載します。

昨年、永年勤続報奨金をいただきました。共済の制度のおかげで、働くモチベーションにつながり、頑張る意欲となりました。こうした従業員に対しての手厚いサポートが出来る環境作りにもなりました。

共済の制度は、働く皆さまに少しでもモチベーションややる気に繋がる気持ちを大切にするとした上に成り立っています。環境づくりに励まれるなんて素晴らしいです！応援いたします。これからも共済は皆さまに寄り添う制度で応援して参ります。引き続き宜しくお願いいたします。

補助券を使うために外へ出て歩いて健康にも良いし、割引されてお得だし石二鳥で嬉しい限りです。ありがたや、ありがたや。

補助券が皆さまの健康づくりに貢献できているなんて嬉しい限りです。これからも補助券を使って益々お得に健康になっていきましょう！

今号には食事補助券のほか、色々な補助券もあって共済ブラボー！

ブラボー！なご意見ありがとうございます。1・2月号には補助券がたくさん掲載されていたので、使うのに迷われてしまいましたか？笑 引き続き、身近なお店で利用可能な補助券を掲載して参りますので、楽しみにお待ちください。

共済サービス全般に対するご意見、ご要望などをお聞かせください。下記「会員の声」の項目にご記入いただき、共済までお送りください。



連絡事項

入学祝金について

- 2022年4月1日に小学校・中学校に入学したお子様がいらっしゃる場合、事由発生日から1年以内にご申請いただく必要がございますので、**2023年3月31日**までに共済に届くようお手続きをお願いいたします。申請期限を過ぎた場合、お支払いはできませんのでお気をつけください。
- 2023年4月1日に小学校・中学校に入学したお子様がいらっしゃる場合、**事由発生日 (2023年4月1日)**以降にご提出をお願いいたします。
- 給付金を申請する場合は必ず各事業所様のご担当者の方が確認の上郵送してください。

各種申請のオンラインの導入について

2023年4月から紙での申請に加え、各種申請のオンラインの導入を予定しております。詳細につきましては、今後ホームページや会報誌、ガイドブック等でお知らせいたしますので、ご確認いただければと存じます。尚、押印が必要な書類については、引き続き紙でご提出いただく予定です。

加入状況 (2023年1月1日現在) ● 会員数: 11,853人 ● 事業所数: 1,386事業所

2022年度給付の状況 (累計) 総付状況をご報告します!

20歳・結婚		出産・子ども		お見舞金・弔慰金				永年勤続			
20歳	結婚	出産	入学 (小)	入学 (中)	傷病 (8日以上 30日未満)	傷病 (30日以上 90日未満)	傷病 (90日以上)	弔慰金 (ご本人)	弔慰金 (ご家族)	5年	15年
16件	75件	120件	172件	207件	448件	45件	40件	24件	210件	521件	251件

事務手続きについて

月	区分	手続月日	書類締切日
2023年3月	会員の追加	3月1日加入	3月10日(金) 到着分まで
	会員の資格喪失	2月28日退会	
4月	会員の追加	4月1日加入	4月10日(月) 到着分まで
	会員の資格喪失	3月31日退会	

七つの間違い探し & 会員の声 応募用紙

募集締切日
3月26日 (日)

Bの絵の間違っていている所に太いサインペンで丸印を付けてお送りください。正解者の中から抽選で20名の方に、ジェフグルメカード (500円分) をお送りします。当選の発表は、プレゼントの発送をもって代えさせていただきます。



前回1・2月号の正解



たくさんの方からご応募いただき、ありがとうございました。抽選で20名の方にジェフグルメカード (500円分) をプレゼントいたします。

応募方法

FAX、または郵送で右下のあて先までお送りください。

お名前 会員番号 -

住所 (ご自宅)

事業所名

「会員の声」記入欄 ご意見、ご要望、サービスを使った感想、おすすめの飲食店など。「事業所紹介」もこちらから募集いたします! ぜひご登場ください。

見本

◀この2枚の絵には7つの間違いがあります。それはどこでしょう。

株式会社ベネフィット・ワンは川崎市勤労者福祉共済厚生事業等受託業者です。

かわさきハッピーライフ

発行 川崎市経済労働局労働雇用部
制作 株式会社ベネフィット・ワン
〒210-0007 川崎市川崎区駅前本町11-2
川崎フロンティアビル6階
電話 044-200-2277 (各種行事)
044-200-2274 (給付金・入退会)
FAX 044-200-3913 (共通)
Eメール 28roudou@city.kawasaki.jp

共済HP QRコード



アクセス方法 ▶ 検索エンジンで 川崎 共済 検索