

●●● ご自宅へ持ち帰り、家族の皆さままでご活用ください! ●●●

かわさき ハッピーライフ



会 報 誌
2024年
9・10月号
No.429

秋特集

50th
anniversary



重要なお知らせ

チケット・イベントの申込は4桁の「申込番号」のご記入をお願いいたします。
ホームページからのお申し込みは3件まで同時にご入力できます。
詳細については、P.15「ご利用方法」をご覧ください。

秋の食事利用補助券

P2-4

川崎アゼリア/ラゾーナ川崎/川崎モアーズ/マルイファミリー溝口/武蔵小杉東急スクエア/デニーズ/新百合丘オーパ/カレーハウスCoCo壱番屋/ビザレストラン ヒッコリー/タベルナ ヴァッカ クアットロ

映画チケット特別販売! /

P5

さつまいも掘り・みかん狩り 利用補助券

収穫の秋!

P6-7

かわさき観光農園&販売所 ご利用・ご購入共通補助券
黒川東芋掘会/アグリやまかけ/三平果樹園/花ノ停留所/タナベフラワー

和菓子共通補助券

P8-10

菓子匠 末広庵/菓寮 東照/みかど富士原商店/住吉屋総本店/大谷堂/御菓子司 飯田屋/新岩城菓子舗/御菓子司 吉田屋/おだんごのマルヤ/御菓子司 髭久屋/菓心 桔梗屋/菓子処 おかふじ/泉心庵/御菓子処 大平屋/和菓子 みよしの/青柳菓子舗/和菓子 三吉野

P11 Leather Craft Workshop 《レザークラフトワークショップ》

P12-13 チケット情報/多摩川花火大会

P14 新日本プロレスリング/ポケカルおすすめツアー

P15-16 第47回 川崎市中心小企業大運動会/利用方法 共済からのお知らせ・七つの間違い探し

川崎市勤労者福祉共済



Colors, Future!

いろいろって、未来。

川崎市

秋の食事利用 補助券

ご利用区分アイコン

テ … テイクアウト商品も対象

補助券
持参

会員の皆さまに人気の
食事利用補助券をご用意しました！ぜひご利用ください。

利用期間

2024年9月1日(日)～10月31日(木)

対象 会員本人と同居の配偶者・親・子

利用方法

① P.03の食事利用補助券を切り取り、お会計の際に補助券をお渡しください。

② 飲食代金合計1,000円(税込)で1枚(500円)、
2,000円(税込)で2枚(1,000円)ご利用いただけます。

※掲載の画像はイメージとなります。

【ご注意】

※原則として、他のサービス券、クーポン券、優待券との併用はできません。
※補助券利用でのお支払いは、原則現金精算となります。現金以外(クレジット、
電子決済サービス等)での精算については、各店舗の方針に従って精算を
お願いします。

※補助券のご利用枚数は、同一会員番号で2枚限りとなります。同一会員番
号で2枚を超えるご利用の事実が発覚した場合、川崎市勤労者福祉共済
から連絡させていただくことがあります。

※同時利用における別会員番号記載の補助券使用は可。

川崎駅

川崎アゼリア

※ご利用区分は各店舗にご確認ください。※対象店舗は変更になる場合がございます。



デリカゾーン(フードバラエティ)

- 箱根ベーカリー(ベーカリー&カフェ)
- パニラビーンズ(洋菓子・カフェ)
- キーコーヒークラブ(コーヒー・カフェ)
- 丸福珈琲店(カフェ)
- ロッテリア(ファストフード)

- 多福菜香(中華)
- 銀座ハゲ天(天ぷら)
- 浪花 ろばた 八角(ろばた焼き)
- 杵屋(うどん・そば)
- からやま(からあげ)
- GARLIC JO'S(にんにく料理)

グルメセゾン(レストラン&カフェ)

- サンマルクカフェ(カフェ)
- コリアンキッチンシジャン(韓国料理)
- 太陽のトマト麺(ラーメン)
- 洋麺屋五右衛門(和風スパゲッティ)
- 大阪ばてぢゅう(お好み焼き)
- 中華そば 青葉(中華そば)
- 宮崎ステーキハウス 霧峰(ステーキ)

- カレーハウス ピヨ(カレー)
- ペッパーランチ(ペッパーライス、ステーキ)
- エビスバー(ビールバー)
- SOLAH SPICES TOKYO(インドカレー)
- とんかつ和幸(とんかつ)
- キリンシティ(ビアレストラン)
- シュマツピブダイニング(ビアレストラン)
- 麦と卵(パスタ)
- 築地寿司岩(寿司)
- ケンタッキーフライドチキン(ファストフード)
- 鶏味座(串焼き)
- 回転寿司 みさき(回転寿司)
- 築地食堂 源ちゃん(定食)
- 雲吞房(中華)
- 玉 バラそば屋(中華そば)
- そじ坊(そば酒房)
- 天丼てんや(天丼・天ぷら)
- 牛たん焼き 仙台辺見(牛たん)
- 牛カツ京都勝牛(牛カツ・定食)
- さち福や CAFÉ(和定食)
- ジャスミンパレス(ベトナム料理)
- ヴィ・ド・フランス(ベーカリー&カフェ)

ライフグランゾーン(ファッション&ライフスタイル)

- ドトールコーヒー(カフェ)
- 銀座コージーコーナー(洋菓子・カフェ)
- モスバーガー(ファストフード)



川崎市川崎区駅前本町26番地2
※JR「川崎駅」東口を出てすぐ(京急川崎駅より直通)

川崎駅

ラゾーナ川崎

- カプリチオーザ トマト&ガーリック
- 石焼きハンバーグ&ステーキ Stone Burg
- Eggs'n Things
- California Pizza Kitchen

住 川崎市幸区堀川町72-1 ラゾーナ川崎4F
交 JR「川崎駅」直結



川崎駅

川崎モアース

住 川崎市川崎区駅前本町7-7
交 JR「川崎駅」より徒歩約3分



- 7F ● kawara CAFE & DINING
(デザイナーズ和カフェ&ダイニング)



- ステーキ&ハンバーグの店
いわたき(ステーキ・ハンバーグ)



- 若竹
(お好み焼・もんじゃ焼・鉄板焼)



- てけてけ
(秘伝のにんにくダレ焼き鶏・
塩つくね・博多水炊き)



- Asian Dining &
Niku Bar Sita
(アジアンカフェ・肉バル)



- 8F ● 川崎の夕焼け一番星
川崎酒場
(大衆昭和居酒屋)



- きじま(和食)



- 串家物語
(串揚げバイキング)



武蔵
溝ノ口駅

マルイファミリー溝口

・テイクアウトができる店舗もありますので、店舗へ直接お尋ねください。

10F

- ハンバーグ「いしがまやハンバーグ」
- 中国料理「雲梅一包軒」
- 和食「おひつごはん四六時中」
- カフェスタイル定食「おぼん de ごはん」
- とんかつ「和幸」
- 廻転寿司まぐろ問屋「三浦三崎港」
- イタリア料理「カプリチオーザ」
- 甘味・お食事処「麻布茶房」
- 牛たんと和牛焼き「青葉」
- ベーカリーレストラン「バケット」
- 焼肉本舗「ぴゅあ」
- オムレツ・オムライス専門店「ラケル」



レストラン



HARA8



2F HARA8 (はらっば)

- ラーメン「黄金の塩らぁ麺 ドゥエイタリアン」
- 寿司「鮎一輝」
- ソフトクリーム専門店「MINISOFT」
- 創作うどん「いちだん」
- てんぷら「天麩羅 えびのや」
- 石焼ビビンバ「博多焼肉HACHIYACHI」
- シナモンロール専門店「シナボン」
- カレー専門店「100時間カレー EXPRESS」
- レモネードドリンク専門店「レモネード パイ レモニカ」
- ビアスタンド「SCHMATZ BeerStand」
- ラーメン「らぁ麺ひがし田」
- 中華料理「餃子の王様 龍吟」
- タンメン専門店「富士タンメン」
- ラーメン「京都らぁ麺東山」
- ピザ「Pizzeria アルペロ」
- ラーメン「日比谷ハヤシそば」

3F

- 抹茶・緑茶 カフェ「ナナズ・グリーンティー」

住 川崎市高津区溝口1-4-1
交 JR南武線「武蔵溝ノ口駅」・東急田園都市線「溝の口駅」
より徒歩約3分

武蔵
小杉駅

武蔵小杉東急スクエア

- うどん そば 釜飯 かかや(うどん・そば・釜飯) **テ**
- とんかつ新宿さばてん(とんかつ) **テ**
- おぼん de ごはん(定食&カフェ) **テ**
- 咖喱&カレーパン 天馬(カレー・カレーパン) **テ**
- 韓国酒家 韓国家庭料理 吾照里(韓国料理) **テ**
- 大阪王将(中華料理) **テ**
- ポルケッタ(イタリアン) **テ**
- めん、色いろ。いつでも、おやつ。(めん・おやつ・カフェ)
- 洋食亭ブラムス(洋食レストラン)
- アジアのかまど(アジア料理・定食) **テ**
- ゴンチャ(アジアンティーカフェ) **テ**
- BAGEL & BAGEL(ベーグルカフェ) **テ**
- スキッパーズ クレープ(クレープスタンド) **テ**
- ワイアード カフェ(カフェ)

住 川崎市中原区小杉町3丁目472番
交 JR・東急線「武蔵小杉駅」直結



川崎駅
ほか

デニーズ 14店舗

下記の店舗でのみ
利用できます

- デニーズ川崎追分店
- デニーズ溝ノ口駅前店
- デニーズ南加瀬店
- デニーズ梶ヶ谷店
- デニーズ高津店
- デニーズ川崎菅生店
- ※川崎菅生店は
9月7日(土) 11:00開店
- デニーズ百合ヶ丘店
- デニーズ横浜樽町店
- デニーズ綱島東店
- デニーズ鶴見一国店
- デニーズ町田大蔵店
- デニーズ町田南口店
- デニーズ大森中店
- デニーズ西船橋店

テ



デニーズ



チキンジャンバラヤ

秋の食事利用 補助券

利用期間 2024年9月1日(日)~10月31日(木)

500円

会員番号

川崎市勤労者福祉共済 ☎044-200-2277

【注意事項】
※会員番号が未記入のものは使用できません。
※飲食代金合計1,000円(税込)で1枚(500円)、2,000円(税込)で2枚(1,000円)ご利用いただけます。
※本券は会報誌記載の店舗以外ではご利用できません。
※原則として、他のサービス券、クーポン券、優待券との併用はできません。
※補助券利用でのお支払いは、原則現金精算。現金以外(クレジット、電子決済サービス等)での精算については、各施設の方針に従って精算をお願いします。
※お会計の際、補助券をお渡しください。
※補助券のご利用枚数は、同一会員番号で2枚限りとなります。同一会員番号で2枚を超えるご利用の事実が発覚した場合、川崎市勤労者福祉共済から連絡させていただくことがあります。
※同時利用における別会員番号記載の補助券使用は可。

秋の食事利用 補助券

利用期間 2024年9月1日(日)~10月31日(木)

500円

会員番号

川崎市勤労者福祉共済 ☎044-200-2277

【注意事項】
※会員番号が未記入のものは使用できません。
※飲食代金合計1,000円(税込)で1枚(500円)、2,000円(税込)で2枚(1,000円)ご利用いただけます。
※本券は会報誌記載の店舗以外ではご利用できません。
※原則として、他のサービス券、クーポン券、優待券との併用はできません。
※補助券利用でのお支払いは、原則現金精算。現金以外(クレジット、電子決済サービス等)での精算については、各施設の方針に従って精算をお願いします。
※お会計の際、補助券をお渡しください。
※補助券のご利用枚数は、同一会員番号で2枚限りとなります。同一会員番号で2枚を超えるご利用の事実が発覚した場合、川崎市勤労者福祉共済から連絡させていただくことがあります。
※同時利用における別会員番号記載の補助券使用は可。

新百合ヶ丘
駅

NEW 新百合丘オーパ



住 川崎市麻生区上麻生1-1-1
交 小田急線「新百合ヶ丘駅」南口 徒歩約1分

B1F ● イタリアンダイニング ドナ テ
(パスタ/ピッツア)



イタリアンダイニング
DONNA

3F ● Café & Meal MUJI テ
(デリ・カフェ)



Café & Meal **MUJI**

武蔵
小杉駅ほか

CURRY HOUSE
CoCo壱番屋

カレーハウスCoCo壱番屋

※カレーは一例です。



クリームコロケスクランブルエッグ



イカチーズカレー



ロースカツやさい

- 川崎区小田栄店
- 川崎たちばなモール参番街店
- JR川崎駅西口通店
- JR鹿島田駅前店
- 中原区元住吉店
- JR武蔵小杉駅北口店
- JR武蔵中原駅前店
- JR武蔵新城駅前店
- 東急鷺沼駅前通店
- 東急宮前平ショッピングパーク店



登戸駅
ほか

ピザレストラン ヒッコリー テ



- ヒッコリーファーム登戸
住 川崎市多摩区登戸3253
☎ 044-900-1727
- オールドヒッコリー東林間
住 相模原市南区東林間4-7-3
☎ 042-749-0172
- オールドヒッコリー町田境川
住 町田市木曽西1-2-32
☎ 042-794-2188
- オールドヒッコリー大和桜ヶ丘
住 大和市上和田1770-1 ☎ 046-279-3533



津田山駅
武蔵溝ノ口駅

タベルナ ヴァッカ クアットロ



Taverna Vacca Quattro

隣の畑で採れた新鮮なお野菜と
季節を感じる食材とのマリアー
ージュをお楽しみください！



- 住 川崎市高津区下作延5-4-15
☎ 044-571-6942
- ☎ ランチ 11:30~14:30
ディナー 17:30~21:00
- 定休日：月曜日、その他不定休あり
- ☎ JR南武線「津田山駅」より徒歩約5分、「武蔵溝ノ口駅」より徒歩約10分、東急田園都市線「溝の口駅」より徒歩約10分

【利用可能店舗】

掲載店舗以外ではご利用できません。

- 川崎アゼリア (掲載店舗のみ)
- ラゾーナ川崎 (掲載店舗のみ)
- 川崎モアーズ (掲載店舗のみ)
- マルイファミリー溝ノ口 (掲載店舗のみ)
- 武蔵小杉東急スクエア (掲載店舗のみ)
- デニーズ (掲載店舗のみ)
- 新百合丘オーパ (掲載店舗のみ)
- カレーハウスCoCo壱番屋 (掲載店舗のみ)
- ピザレストラン ヒッコリー (掲載店舗のみ)
- タベルナ ヴァッカ クアットロ

【利用可能店舗】

掲載店舗以外ではご利用できません。

- 川崎アゼリア (掲載店舗のみ)
- ラゾーナ川崎 (掲載店舗のみ)
- 川崎モアーズ (掲載店舗のみ)
- マルイファミリー溝ノ口 (掲載店舗のみ)
- 武蔵小杉東急スクエア (掲載店舗のみ)
- デニーズ (掲載店舗のみ)
- 新百合丘オーパ (掲載店舗のみ)
- カレーハウスCoCo壱番屋 (掲載店舗のみ)
- ピザレストラン ヒッコリー (掲載店舗のみ)
- タベルナ ヴァッカ クアットロ

**映画チケット
特別販売!**



事前購入

共濟

1 チネチッタ

【川崎市内劇場】チネチッタ

座席予約



申込番号 4726

2 109シネマズ&ムービル

【川崎市内劇場一例】109シネマズ川崎

座席予約



申込番号 4727

 **TOHOシネマズ**

【川崎市内劇場一例】TOHOシネマズ川崎

座席予約



申込番号 4728

4 イオンシネマ

【川崎市内劇場一例】イオンシネマ新百合ヶ丘

座席予約



申込番号 4729

申込締切日
9月25日
(水)

さつまいも掘り・みかん狩り 利用補助券

補助券
持参



会員本人と同居の配偶者・親・子

さつまいも掘り

土・日・
祝日のみ

みかん狩り(園内食べ放題)

期間中

入園料 大人(小学生以上) 750円 ⇒ **400円**
3歳以上の幼児 500円 ⇒ **150円**



京急津久井浜駅より送迎バスあり(要問合せ)



さつまいも掘り・みかん狩り利用補助券 さつまいも掘り・みかん狩り利用補助券

[illegible]

えたご利用はできません。また未記入の ☐ 大人 (小学生以上) 750 円⇒**400 円**
 ものも精算できません。 ☐ 3 歳以上の幼児 500 円⇒**150 円**

[illegible]

番号が記載されている補助券は2枚を超えたご利用はできません。また未記入の ☐ 大人(小学生以上) 750円⇒**400円**
ものも精算できません。 ☐ 3歳以上の幼児 500円⇒**150円**

2024 **ハッピーライフ**

収穫の秋!

かわさき観光農園&販売店 ご利用・ご購入共通補助券

市内の畑や施設で秋を楽しもう! 補助券プランがお得です!



補助券
持参

秋も深まるこの季節。土いじりや畑に触れてみてはいかがでしょうか。
収穫体験のほか、植物花苗購入等でも補助券が使えます。この秋は楽しい思い出を作りましょう!

1 黒川東芋掘会 麻生区

小田急多摩川線黒川駅から徒歩約10分の広大な畑に
さつまいも掘りに行きませんか?
ピクニック気分楽しんでみましょう!

往 川崎市麻生区黒川東農園地
交 電車: 小田急多摩線「黒川駅」より徒歩約10分
京王相模原線「若葉台駅」より徒歩約10分
車: 鶴川街道黒川駅北側交差点入る。施設内への駐車は可能です。
(誘導あり)
※注: 駐車台数に限りがあるので、停められない場合があります
のでご注意ください。

営 9月(土・日・祝祭日のみ) ~ 10月(全日) 10:00 ~ 15:00

【注意事項】

※受付時に「さつまいも5株掘ります」と係の方に伝え、補助券2枚と差額分をお支払いください。おつりは出ませんので、小銭をお持ちください。

(1株260円 5株1,300円 補助券2枚と差額700円をお支払い)

係の方から伝票が渡されますので、案内に沿って畑へ進み、指定された場所でさつまいも掘りをお楽しみください。

※施設内には、簡易的な手洗所、簡易トイレなどの設備のみとなります。着替える場所等の設備はありませんので、作業ができる服装でお越しください。

※さつまいも1株は概ね1~3本程度となります。(いずれも土中育成状況により1株あたりの本数を確約・保証するものではありませんので、予めご了承ください)

※畑から抜いたままのものをお持ち帰りいただきます。芋についた土・泥等は適宜掃った状態でお持ち帰りください。

※お持ち帰り用の袋をご用意ください。

《補助券対象内容》

さつまいも掘り

★一回の利用時「5株以上掘り出し」、「補助券2枚提出」
利用のみとなります。

※1枚では利用できません。

利用時のご注意

希望日に直接施設へお越しいただきご利用ください。(事前予約不要)



2 アグリやまかけ 麻生区

色づき始めた岡上の里で秋を感じていただきながら、アグリやまかけで柿の収穫を楽しめる季節となります。

往 川崎市麻生区岡上 1095
交 小田急線「鶴川駅」より徒歩約10分
営 9:00 ~ 17:00
休 無休(臨時休業あり)

【注意事項】

※柿の販売価格は時価となっていますが、キログラム当たり350円~450円程度です。

《補助券対象内容》

柿の収穫

予 約 090-7263-1777、
090-2633-2777

必ずお電話でご予約をしてからご利用ください。

※予約受付期間: 9月20日(金)~10月31日(木)まで

※予約受付時間: 9:00 ~ 17:00



3 三平果樹園 多摩区

梨、ぶどう、柿、みかん、キウイ、りんごなどの収穫体験が楽しめます。

往 川崎市多摩区登戸 1251
交 JR南武線・小田急線「登戸駅」、小田急線「向ヶ丘遊園駅」より徒歩約7分
営 9:30 ~ 16:00
◎営業は「土・日・祝」に限る

【注意事項】

※商品の販売価格は時価です。お問合せください。
※予約希望日の収穫可能な品種をご確認いただきご利用ください。

《補助券対象内容》

梨・ぶどう・柿・
みかん・キウイ・りんご ほか

予 約 090-5305-8269、044-900-3752 (予約電話)
044-911-5913 (FAX)

必ずお電話もしくはFAXでご予約をしてからご利用ください。

※FAXでご予約の場合は、必ず予約希望日、時間、連絡先(氏名(フリガナ)、連絡先番号)を明記してください。

・希望予約日が確定の場合には、施設より連絡はいたしません、希望予約日が確定できない場合には、施設より連絡を差し上げ、別日を相談いたしますので、ご留意ください。

※予約受付期間: 9月1日(日)~10月25日(金)まで

※予約受付時間: 10:00 ~ 15:00



和菓子 共通補助券 2024

補助券
持参

利用
期 間 2024年
9月1日(日)～10月31日(木)

[注意事項]

※原則として、他のサービス券、クーポン券、優待券との併用はできません。

※補助券利用でのお支払いは、原則現金精算となります。現金以外(クレジット、電子決済サービス等)での精算については、各店舗の方針に従って精算をお願いします。

※補助券のご利用枚数は、同一会員番号で2枚限りとなります。同一会員番号で2枚を超えるご利用の事実が発覚した場合、川崎市勤労者福祉共済から連絡させていただくことがあります。

※同時利用における別会員番号記載の補助券使用は可。

※ここに掲載の店舗でのみ、使用可能です。また、オンラインショップ等でのご利用はできません。

利用方法

- ① P.09の和菓子共通補助券を切り取り、お会計の際に補助券をお渡しください。
- ② お買い上げ代金合計600円(税込)で1枚(300円)、1,200円(税込)で2枚(600円)ご利用いただけます。

対 象

会員本人と同居の配偶者・親・子

菓子匠 末広庵

川崎駅
ほか

本店

川崎区東田町3-16
☎044-233-4658
[営] 平日 9:00～18:00
土 9:00～17:00
[休] 日曜日

宮前店

宮前区宮崎3-13-35
☎044-854-0887
[営] 10:00～19:00
[休] 無休

ラゾーナ川崎店

幸区堀川町72-1
ラゾーナ川崎プラザ1F
☎044-874-8144
[営] [休] ラゾーナ川崎に準ずる



惣之助の詩

マルイファミリー溝口店

高津区溝口1-4-1
マルイファミリー溝口1F
☎044-814-7658
[営] [休] マルイファミリー溝口に準ずる

江田店

横浜市青葉区荏田北3-9-3
☎045-911-3156
[営] 10:00～18:00
[休] 無休

すみれが丘店

横浜市都筑区すみれが丘24-1
☎045-592-5528
[営] 10:00～18:00
[休] 無休



菓寮 東照

川崎駅

本店

川崎区本町1-8-9
☎044-244-5221
[営] 月～土曜日 9:00～18:00
日・祝日 9:00～17:00
[休] 無休

川崎アゼリア店

川崎区駅前本町26-2
JR川崎駅前地下街(川崎銘菓内)
☎044-245-1820
[営] [休] 川崎アゼリアに準ずる



大粒栗最中



NEW

みかど富士原商店

川崎
大師駅

川崎区大師町4-18
☎044-266-5816
[営] 10:00～16:00
[休] 不定休



揚げまんぢう

住吉屋総本店

川崎
大師駅

川崎区大師本町8-16
☎044-266-4668
[営] 本店 8:30～18:00
工場売店 7:30～17:00
[休] 不定休

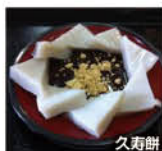

久寿餅



大谷堂

川崎
大師駅

川崎区大師町4-41
☎044-201-7167
[営] 9:00～17:00
[休] 不定休



わらび餅 いち



川崎駅

新川崎
駅

新丸子
駅

川崎市勤労者福祉共済 ☎044-200-2277

[ご注意] 補助券のご利用枚数は、同一会員番号で2枚限りとなります。同一会員番号で2枚を超えるご利用の事実が発覚した場合、川崎市勤労者福祉共済から連絡させていただくことがあります。

菓子処 おかふじ

武蔵小杉駅

中原区今井南町7-43
☎044-733-0813
[営] 9:00～19:00
[休] 火曜日



じゃがぱん饅頭



泉心庵

武蔵小杉駅

中原区市ノ坪66
☎044-722-4628
[営] 9:30～19:30
[休] 木曜日



かわさき名産品
低カロリー和菓子 太郎の夢



御菓子処 大平屋

武蔵新城駅

中原区新城1-2-20
☎044-766-5494
[営] 平日 9:15～17:00
土・日 9:15～18:00
※土・日・祝日は開店が9:30になる場合があります
[休] 火曜日



川崎銘菓 川崎新城ばやし



和菓子 みよしの

武蔵溝ノ口駅

高津区溝口1-18-1
☎044-833-3057
[営] 10:00～17:30
[休] 不定休



かりんとまんじゅう



青柳菓子舗

久地駅

多摩区壺3-6-4
☎044-811-2263
[営] 9:00～19:00
[休] 月曜日



生クリーム入り遊米大福



和菓子 三吉野

向ヶ丘遊園駅

向ヶ丘遊園店
多摩区登戸2701-1
☎044-922-5274
[営] 6:30～18:00
[休] 水曜日



みそむすめ

日本民家園店
多摩区枋形7-1-1
[営] [休] 月曜日・水曜日
※祝・祭日の場合は営業いたします。



利用可能店舗

掲載店舗以外ではご利用できません。

- ◆菓子匠 末広庵 (掲載店舗のみ)
- ◆菓寮 東照 (掲載店舗のみ)
- ◆みかど富士原商店
- ◆住吉屋総本店
- ◆大谷堂
- ◆御菓子司 飯田屋
- ◆新岩城菓子舗
- ◆御菓子司 吉田屋
- ◆おだんごのマルヤ
- ◆御菓子司 昆久屋
- ◆菓心 桔梗屋
- ◆菓子処 おかふじ
- ◆泉心庵
- ◆御菓子処 大平屋
- ◆和菓子 みよしの
- ◆青柳菓子舗
- ◆和菓子 三吉野 (掲載店舗のみ)

見本

利用可能店舗

掲載店舗以外ではご利用できません。

- ◆菓子匠 末広庵 (掲載店舗のみ)
- ◆菓寮 東照 (掲載店舗のみ)
- ◆みかど富士原商店
- ◆住吉屋総本店
- ◆大谷堂
- ◆御菓子司 飯田屋
- ◆新岩城菓子舗
- ◆御菓子司 吉田屋
- ◆おだんごのマルヤ
- ◆御菓子司 昆久屋
- ◆菓心 桔梗屋
- ◆菓子処 おかふじ
- ◆泉心庵
- ◆御菓子処 大平屋
- ◆和菓子 みよしの
- ◆青柳菓子舗
- ◆和菓子 三吉野 (掲載店舗のみ)

見本

Leather Craft Workshop

レザークラフトワークショップ

共済
申込

申込番号 3129

申込締切日
9月16日
(月・祝)

オリジナル革小物の制作をしてみませんか？
毎日使える革小物を自分で作れば、愛着も湧きます。
右記のお好きなコースをお選びいただき、
ぜひご自分だけのオリジナル革小物制作を楽しみましょう！

利用期間 2024年10月1日(火)～10月31日(木)まで
実習時間 制作時間はお選びいただくアイテムによって若干異なります。
例：2時間30分～3時間

場 所 PRODUCT BASE SKLO (レザークラフト・ワークショップ)
住 川崎市高津区溝口5-12-3 G108 MB1F
交 東急田園都市線・大井町線「二子新地駅」より徒歩約7分

コース 右記①～⑧ 中いずれかのアイテムをお選びいただき、お
申込みください。＊講習当日のコース変更はできません。

講 師 齊藤倫平氏・羽田志州氏(株式会社SKLO)

募集人数 10名 ※応募多数の場合は抽選になります。
※当選者には9月下旬に「予約券」及び案内状をお送りします。
※落選者には通知いたしません。

持ち物 汚れてもいい服装、お持ち帰り用袋
当ワークショップの費用の他に講習内でオプションを利用
する場合は実費となりますのでご了承ください。オプシ
ョン費は**会員料金対象外**です。

対 象 会員本人と同居の配偶者・親・子

対象年齢 小学校1年生以上。小学1年生から3年生は、保護者同伴
でお越しください。

利用方法 P.15下欄の方法で参加者全員の氏名、年齢をご記入のうえ、
共済へお申し込みください。4桁の「申込番号」と希望人
数を必ずご記入いただきお申込みください。
ご当選された方へ共済より「予約券」を発行いたします。
「予約券」到着後、利用期間内の日程で、必ず電話で直接
PRODUCT BASE SKLOへご予約ください。

予約電話番号 044-281-0366 [受付時間] 平日9:00～18:00

※施設公式HPから申し込まれた場合は、割引料金の対象になりません。

ご予約時には「かわさきハッピーライフの会員」である旨を
告げてご予約ください。その際、希望日程での実施が難
しい場合がありますので、いくつか希望日程をご用意い
ただき予約願います。(施設へ直接ご相談ください。但し
利用期間外は割引不可となりますのでご注意ください。)
予約された実施日に「予約券」を持参し、「予約券」を施設
の担当者へお渡しください。原則「予約券」1枚につき1制
作アイテムが割引対象となります。

制作費は現地でお支払いください。

PRODUCT
BASE SKLO



ワーク
ショップ
メニュー

革の色はワークショップ当日に
工房にある革の中からお選びいただけます。
革の色を選び、縫製をして、刻印もできます。
作ってプレゼントするのもおすすめです！
※表記料金にオプション費は含まれません。◎＝制作時間

1 Key & Passケース
◎ 約3時間～

交通系ICカードなどを入れるパスケー
ス機能つきがついたキーケースです。

会員特典
1アイテム制作費
(予約券1枚につき)
4,100円(材料費+税込)

2 丸型レザーコインケース
◎ 約2時間半～

片手で開けられて小銭を簡単に取
り出せます。

会員特典
1アイテム制作費
(予約券1枚につき)
3,000円(材料費+税込)

3 角型レザーコインケース
◎ 約2時間半～

ホックで留められるコインケースです。
スライドして小銭を探しやすいです。

会員特典
1アイテム制作費
(予約券1枚につき)
3,000円(材料費+税込)

4 2ポケットパスケース
◎ 約2時間半～

縦型と横型の2種類から選べます。
2ポケットなのでカードが2枚入り
ます。

会員特典
1アイテム制作費
(予約券1枚につき)
3,000円(材料費+税込)

5 スマートフォンポーチ
◎ 約2時間半～

両掛けできるシンプルなスマートフォ
ンポーチです。縫製を楽しんでいた
くアイテムです。

会員特典
1アイテム制作費
(予約券1枚につき)
4,100円(材料費+税込)

6 一本挿し ペンケース
◎ 約2時間～

持ち歩きに便利な一本挿しペンケー
スです。3色ペン程度の太さのペ
ンも入れます。

会員特典
1アイテム制作費
(予約券1枚につき)
1,900円(材料費+税込)

7 横型ペンケース
◎ 約2時間～

3本程度ペンが入るシンプルなペンケー
スです。

会員特典
1アイテム制作費
(予約券1枚につき)
2,450円(材料費+税込)

8 ベル型キーケース
◎ 約2時間半～

鍵を革のケースの中に収納できるデ
ザインです。バッグの持ち手や首か
ら下げても使えます。

会員特典
1アイテム制作費
(予約券1枚につき)
3,000円(材料費+税込)

広告

川崎市内のメール便は 断然おトクです！

＜料金一例＞メール便・定形外100gまで79円(税別)～

メール便 封入封かん&ラベル作成

ポスティング 名刺作成

ポスター制作も
承ります

環境に優しいLIMEX使用の名刺も通常用紙と同じ価格にて承ります

株式会社 ニッケン石橋 川崎市多摩区宿河原 4-25-36 TEL044-328-5314

詳細はお気軽にご相談ください。

川崎市信用保証協会

中小企業が金融機関から事業資金を借入する際「保証人」となる
ことで資金調達をスムーズにする役割を担う公的機関です。

資金ニーズに応じた様々な保証制度を用意しています！

保証料や金利が優遇された融資制度が利用できます！

経営相談や専門家による支援が利用できます！

川崎、幸、中原区の事業者の方
TEL 044-211-0501

高津、宮前、多摩、麻生区の事業者の方
TEL 044-850-0055

詳細は、当協会ホームページをご覧ください。

川崎市信用保証協会



検索

石田泰尚スペシャル 熱狂の夜 第二章 第6夜《コンチェルト》

2024年11月22日(金)19:00
ミュージアムシンフォニーホール

コンサートマスターとして22年在籍…
神奈川フィルを語らずに、石田泰尚は語
れない。
カリスマの原点たる仲間たちと共にシリー
ズを締めくくる、至高の夜!



©Horizumi Kitada Universal Music



©藤本史朗

【出演】石田泰尚(ヴァイオリン) /
中田延亮(指揮) 神奈川フィルハーモニー管弦楽団
【曲目】ブロッホ: ヴァイオリン協奏曲
フィリップ・グラス: ヴァイオリン協奏曲第2番
「アメリカの四季」

申込番号 4130

※未就学児入場不可

S席 7,500円→

会員料金 6,350円

S席
6枚

クリスマス/アヴェ・マリア ～ウィーン室内弦楽オーケストラ～

2024年12月7日(土)11:30
横浜みなとみらいホール

音楽の都ウィーンから、心あたたまるアヴェ・マリアの調べ!
特別なクリスマスに贈る「冬の名曲集」をお楽しみください!

【出演】アレクサ・ドロッチャ・サボ(ソプラノ)
チェンゲ・アンナ・ピガニ(ソプラノ)
【曲目】J.S.バッハ(グノー編曲)/カッチーニ/
シェーベルト: 3大アヴェ・マリア
ヴィヴァルディ: 「四季」より「冬」
バッハ・ベル: カノンとジーク
J.S.バッハ: G線上のアリア ほか



申込番号 4132

※未就学児入場不可

全席指定 4,900円→

会員料金 3,600円

全席指定
10枚

桂 宮治 全国ツアー2024 ～Remember Miyaji～

2024年10月31日(木)19:00
横浜にぎわい座

某人気番組で馴染みの宮治師匠の独演会!
初の全国ツアー、横浜公演!!

申込番号 4135

申込締切日

※他の演目の締切日と異なります。

9月16日(月・祝)



©橋本二

全席指定 3,500円→

会員料金 3,200円

全席指定
10枚

ホームメイドコンサート イルカ&尾崎亜美

2024年11月9日(土)17:00
神奈川県民ホール

フォーク、ニューミュージック・シーンの第一線で活
躍してきたイルカと尾崎亜美、夢の共演が実現!
やさしく、時にハスキーな無二の歌声の持ち主であ
る二人が、心ときめくコンサートをお贈りします。
二人のヒット曲はもちろん、ジョイント・コーナーも!
日本のミュージックシーンに欠かせない二人ならで
はの楽しいトークも交えてお届けするステージをど
うぞお楽しみに。



申込番号 4138

※未就学児入場不可

全席指定 7,700円→

会員料金 6,600円

全席指定
10枚

モネ 睡蓮のとき 申込番号 4140

2024年10月5日(土)～2025年2月11日(火・祝)

開館時間 9:30～17:30

※会期中の金・土曜日は21:00まで

※入館は閉館の30分前まで

休館日 月曜日、10月15日(火)、11月5日(火)、12月28日(土)～

2025年1月1日(水・祝)、1月14日(火)

※ただし、10月14日(月・祝)、11月4日(月・休)、

2025年1月13日(月・祝)、2月10日(月)、

2月11日(火・祝)は開館

国立西洋美術館(東京・上野公園)

印象派を代表する画家、クロード・モネ。
マルモッタン・モネ美術館の珠玉のコレクションおよそ
50点に加え、日本国内に所蔵される名品の数々から、モ
ネの芸術の豊かな展開をたどります。なかでも注目なのは、
(筆通)の大画面に取り囲まれ、たゆたう水と一体になる
かのような展示空間。ぜひ会場で、モネがその長い道
りの果てにたどり着いた境地をご堪能ください。



展覧会
公式サイト

クロード・モネ(筆通)(部分) 1919-1919年頃 油彩/カンヴァス
マルモッタン・モネ美術館(パリ) © Musée Marmottan Monet
※中学生以下、心身に障害がある方及び付添
者1名は無料。
※大学生、高校生及び無料観覧対象の方は、
入館の際に学生証または年齢の確認でき
るもの、障害者手帳をご提示ください。
※12月12日(木)～27日(金)は高校生無料
観覧日。入館の際に学生証をご提示ください。
※観覧当日に限り本展の観覧券で常設展もご
覧いただけます。

券種	前売券料金	会員料金
一般	2,100円	1,750円
大学生	1,300円	1,070円
高校生	900円	730円

お一人様
5枚まで

仲道郁代 ベートーヴェン:ピアノ・ソナタ全曲演奏会 【第5回】《熱情～パッションと絶望の間》

2024年11月24日(日)13:30
横浜みなとみらいホール

2020年から始まったベートーヴェン:ピアノ・ソナタ全曲演奏会の第5期!
第5回《熱情～パッションと絶望の間》では、いずれもへ短調という調性
で書かれた、意欲的かつ挑戦的な第1番と、ハイリゲンシュタットの遺
書をしたためるほどの絶望から立ち上がっていく第23番《熱情》を。
その間には自身と絶対なるものとの相剋に連れ立ち向かうソナタたちを
配したプログラムです!



©Taku Miyamoto

【出演】仲道郁代(ピアノ)
【曲目】ソナタ第1番/ソナタ第7番/ソナタ第27番/
ソナタ第14番「月光」/ソナタ第23番「熱情」

申込番号 4131

※未就学児入場不可

全席指定 4,800円→

会員料金 3,900円

全席指定
10枚

宝塚歌劇 花組公演 三井住友VISAカード シアター ファンタジー・ホラロマン『エンジェリックライ』 レビュー グロリア『Jubilee(ジュビリー)』

①2024年12月19日(木)13:30 申込番号 4133

②2025年1月11日(土)11:00 申込番号 4134

東京宝塚劇場



©宝塚歌劇団

『エンジェリックライ』壮麗なる虚構で送る、ファンタジー・ホラロマン。
Jubilee——それは、記念祭や祝典を表す言葉。
宝塚歌劇110周年、そして永く輝きあつた星空美咲の新トップコンビ率いる
新生花組誕生に際して栄光と喜びに満ち溢れたレビューをお届け致します。

【出演】永久輝 せあ、星空 美咲 ほか

※3歳以上有料

S席 9,500円→

会員料金 8,550円

S席
各10枚

石川さゆりコンサート2024 あなたをたずねて ゆく旅は

2024年11月30日(土)

①13:00 申込番号 4136

②17:00 申込番号 4137

東京国際フォーラム ホールC

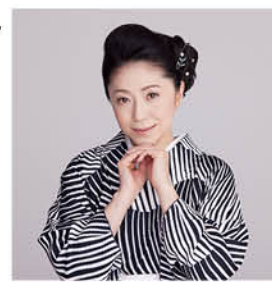

「津軽海峡・冬景色」「天城越え」「ウイスキー
がお好きでしょ」など多数のヒットを記録し
ている石川さゆりのコンサートが東京国際
フォーラムホールCで開催決定

※未就学児入場不可
※公演が中止となる場合を除き、お客様のご事情による
チケットの払い戻しはいたしません。

区分	一般料金	会員料金
①13:00	8,500円	6,200円
②17:00	7,500円	5,300円

S席
各10枚

由紀さおり 55thコンサート ～新しいわたし～

2024年11月9日(土)16:00
横浜・関内ホール

69年、由紀さおりで「夜明けのスカット」がミリオンセラー
となり、TBSK 紅白歌合戦へ出場を果たす。
80年代以降は、姉との童謡コンサートへも注力。また、女
優として映画やドラマ等にも出演。
そしてバラエティ、司会、ナレーションなど、幅広く活躍し
ている。



申込番号 4139

全席指定 7,000円→

会員料金 5,700円

全席指定
10枚

ハニワと土偶の近代 申込番号 4141

2024年10月1日(火)～12月22日(日)

開館時間 10:00～17:00(入館は16:30まで)

※金曜日、土曜日は20:00まで(入館は19:30まで)

休館日 月曜日 ※10月14日(月・祝)、11月4日(月)は開館

東京国立近代美術館 1F企画展ギャラリー

明治時代から現代にかけての美術を中心に、ハニワや土偶、土器
に向けられた視線の変遷をたどります。
美術品を鑑賞しながらハニワ・土偶ブームの裏側が見えてくる、
一粒で二度おいしい展覧会です。

※中学生以下、障がい者手帳をご提示の方とその付添者(1
名)は無料。それぞれ入館の際、学生証等の年齢のわか
るもの、障がい者手帳等をご提示ください。
※本展の観覧料で観覧日当日に限り、同時開催の所蔵作品
展「IMOMATコレクション」もご覧いただけます。

券種	前売券料金	会員料金
一般	1,600円	1,300円
大学生	1,000円	810円
高校生	500円	400円

お一人様
5枚まで



新日本プロレスリング

川崎市社会福祉チャリティー

2024年10月26日(土)

試合開始 18:00

開場時間 17:00

会場 カルツかわさき

利用方法 P.15 下欄の方法で共済へお申し込みください。

4桁の「申込番号」と希望枚数を必ずご記入ください。

※共済で購入されたチケットの営利目的の転売等は禁止されております。

※参加選手は負傷その他の理由により変更となる場合があります。

S席 12,500円⇒会員料金 10,000円 申込番号 4418

アリーナ席 10,500円⇒会員料金 8,000円 申込番号 4419

※5歳からチケットは必ず一席お求めください。
4歳以下のお子さまは大人1名につき1名勝上鑑賞可。



申込締切日
9月25日(水)

各席
10枚



棚橋弘至
HIROSHI TANAHASHI

東京駅丸の内
駅ビル前集合!

ポケカル おすすめツアー!

日にち限定

日にち限定のポケカルおすすめツアーに参加してはいかがでしょうか?
新しい発見があるかもしれませんよ! 参加お申し込みお待ちしております。
(ポケカルへ直接お申し込みください。)

補助券
持参

今年オープンした豊洲千客万来でお買い物!
麻布台ヒルズ&浅草 東京人気スポット5景めぐりバスツアー

限定出発日 2024年9月14日(土)、9月21日(土)、10月26日(土)

開催時間: 10:20 ~ 17:20

商品番号: 072129-748

集合場所: 東京駅丸の内ビル前

定員: 44人(最少催行人数26人)

東京人気スポット5景めぐり

- ①築地...海鮮丼のご昼食
- ②隅田川...夕涼みクルーズ(浅草二天門〜両国)
- ③今年オープンした豊洲千客万来でお買い物
- ④麻布台ヒルズ...2023年11月オープンの新施設
- ⑤浅草観光フリータイム

コース ①バス移動 ②昼食



東京駅丸の内ビル前集合<10:20>...出発...築地和み(11:00~)>...豊洲千客万来...麻布台ヒルズ...隅田公園展望広場(東京水辺ライン「浅草(二天門)」発着側)...隅田川ミニクルーズ(浅草に天門〜両国間)<約10~15分間乗船>東京水辺ライン両国発着場(JR総武線 両国駅 徒歩3分)<解散>...東京水辺ライン両国発着場(JR総武線 両国駅 徒歩3分)<17:20頃>

【ご確認事項】

- ※キャンセル・変更については、ポケカルお客様センターまでお電話にてお問合せください。
- ※当日の状況により、行程やスケジュールは変更となる場合がございます。
- ※当日アンケートへのご記入のご協力をお願いいたします。
- ※当ツアーは、3歳以上のお客様から大人料金となります。0歳~2歳のお子様は、座席・食事なしで無料でご参加いただけます。(但し、大人1名につき1名まで)
- ※ベビーカー・手押し車・車イス携帯でのご参加はお控えください。当日これらのものをお持ちでお越しいただいた場合、ご参加をお断りする場合がございます。
- ※隅田川クルーズについて...悪天候による運休時は、浅草自由散策後、各自解散となります。クルーズ代のご返金等はございません。予めご了承ください。

商品番号: 072129-748

築地で海鮮丼のご昼食&隅田川夕涼みミニクルーズも!

今年オープンした豊洲千客万来でお買い物!
麻布台ヒルズ&浅草 東京人気スポット5景めぐりバスツアー

限定出発日 2024年9月14日(土)、9月21日(土)、10月26日(土)

利用日 2024年 月 日

利用人数 名

会員
番号

2024年9月14日(土)、9月21日(土)、10月26日(土)

大人

8,300円

※会員番号が未記入の場合は使用できません。
※本券1枚で合計4名まで利用可能。

【限定お土産付き】シャインマスカット1房お土産付き!
本場甲州勝沼でシャインマスカット狩り食べ放題と笛吹川フルーツ公園バスツアー

限定出発日 2024年9月24日(火)、9月26日(木)、9月30日(月)、10月2日(水)、
10月8日(火)、10月10日(木)

商品番号: 072129-834

開催時間: 7:50 ~ 18:00

集合場所: 東京駅丸の内ビル前

定員: 44人(最少催行人数30人)

- 「シャインマスカット」狩り園内食べ放題(約30分)
- 旬の果物を使ったフルーツサンドの軽食付
- 四季折々のハーブやお花が楽しめるお庭やカフェや足湯などをお楽しみください。
- 「花とフルーツとワイン」をテーマとした公園の散策
- 創業360年を超える老舗酒蔵「笹一酒造」の見学



コース ①バス移動 ②軽食

東京駅丸の内ビル前集合<7:50>...出発<8:00>...立寄り...一古園...立寄り...ハーブ庭園旅日記...フルーツ王国ガイアタベ terrace...立寄り...笛吹川フルーツ公園...立寄り...笹一酒造...解散...東京駅丸の内ビル前<18:00頃>

【ご確認事項】

- ※当日の状況により、行程やスケジュールは変更となる場合がございます。
- ※当ツアーは、3歳以上のお客様から大人料金となります。0歳~2歳のお子様は、座席・食事なしで無料でご参加いただけます。(但し、大人1名につき1名まで)
- ※当日運行するバス会社は、旅行開催日前日までにポケカルHPに掲載致します。「利用バス会社一覧」をご確認ください。

商品番号: 072129-834

【限定お土産付き】シャインマスカット1房お土産付き!

本場甲州勝沼でシャインマスカット狩り食べ放題と
笛吹川フルーツ公園バスツアー

限定出発日 2024年9月24日(火)、9月26日(木)、9月30日(月)、
10月2日(水)、10月8日(火)、10月10日(木)

利用日 2024年 月 日

利用人数 名

会員
番号

利用日程席
コースの該
当欄にチェッ
クをご記入
ください。

A席

2024年9月24日(火)、9月26日(木)、9月30日(月)、
9月30日(月)、10月2日(水)、10月8日(火)、10月10日(木)

※会員番号が未記入の場合は使用できません。
※本券1枚で合計4名まで利用可能。

B席

バス前方席
(バス前方3列目以内)

14,460円

15,460円

利用方法

「ポケカル」までお電話にて直接、商品番号をお伝えのうえ、お申し込みください。当日は補助券を添乗員にお渡しください。

申込先 予約センター ☎03-5652-7028(平日9:00~13:00)

株式会社イオレ 旅行事業部

〒103-0003 東京都中央区日本橋横山町3-12 STYビル4階

総合旅行業務取扱管理者 井上直貴/国内旅行業務取扱管理者 加藤友佳

一般社団法人日本旅行業協会 正社員

大変お待たせいたしました！
5年ぶりの開催となります！
皆さまのご参加をお待ちして
おります。

第47回

川崎市中小企業

大運動会

市内の経済団体と
合同開催

開催日時 2024年11月10日(日)

10:00開始 14:00終了(予定)

※雨天の場合、競技種目を変更して、
実施時間が短縮されます。

※荒天中止

場 所 川崎競輪場内グラウンド

住 川崎区富士見2-1-6

交 JR川崎駅、京急川崎駅から徒歩約15分

川崎駅東口からバス約10分

募集人数 50名(共済チーム)

申込番号 3131

※写真は2019年開催時の様子

**参加費
無料**



主な競技(予定)

- ★ 全体でラジオ体操
- ★ 徒競走(幼児・小学生)
- ★ むかで競争リレー
- ★ 縄跳び
- ★ 綱引き
- ★ お楽しみ抽選会
- ★ 輪投げ
- ★ 親子玉入れ
- ★ 団体対抗リレーほか

共済
申込

申込締切日

9月25日
(水)

利用方法 P.15下欄の方法で共済へお申し込みください。

4桁の「申込番号」と希望人数を必ずご記入ください。
また、備考欄に参加者全員の氏名、年齢、性別をご記入ください。

※事業所単位での申し込み可(参加人数を明記してください)

※小さいお子様からご年配の方まで参加できるプログラムになっています。

※お弁当、飲物、レジャーシートは各自
ご用意ください。

※飲酒はできません。

※参加に関しての健康状態の管理は自己
責任でお願いいたします。

※駐車場は台数に限りがありますので
電車、バスでご来場ください。

※参加賞の配布は会員本人と会員と同居
の配偶者・親・子に限りです。

**豪華賞品が当たる
お楽しみ抽選会があります**

●前回の賞品例●

特賞：ディズニーペアチケット
かに道楽セット/G-SHOCK/
特選黒毛和牛ギフトほか

競技ごとの参加賞、運動会参加者へ
共済からの参加賞があります。

広告

JR南武線「中野島駅」より徒歩1分

インドアゴルフ練習場

地域最大級!!

10打席・最新マシン導入

プロによるワンポイントレッスンあり

無料の専用駐車場 P19台完備

施設無料体験・無料見学受付中!

インドアゴルフパーク ナイス オン

インドアゴルフパーク ナイスオン中野島店

☎044-900-0001

〒214-0012 川崎市多摩区中野島6丁目25-7

【利用方法アイコンについて】本誌掲載メニューの利用方法については、下記のアイコンで表示しております。

共済 共済ホームページ、または共済 共済事業申込書で共済へ申し込み
事前購入 会員料金を共済へ 即時 共済申込後、 補助券を施設へ クーポン クーポンを施設へ 会員証を施設へ
送付 支払購入する 随時(都度)発送する 持参 提出して利用する 持参 提出して利用する 表示 表示して利用する

共済事業へお申し込みいただく際、2024年度版ガイドブック裏表紙前の「共済事業申込書」、または共済ホームページのフォームでお申し込みいただいておりますが、お申し込み内容の間違いを軽減するため、以下の内容を今一度ご確認ください、お申し込みいただけますようお願いいたします。

ご利用方法 マークのメニューは下記①②いずれかの方法でお申し込みください

- 共済ホームページのLoGoフォームで申し込む**
 - 共済ホームページ左側中段の「チケット・イベント申込み(フォーム)」⇒「LoGoフォーム」に必要事項を入力し、送信してください。(必ず送信ボタンを押してください。)
 - 複数メニューを申し込む場合は、3件まで同時にお申し込みいただけます。[LoGoフォーム]入力の際は、各メニューごとにスペース内記載の4桁の「申込番号」を入力してください。
- 「共済事業申込書」で申し込む(FAXまたは郵送)**
 - 2024年度版ガイドブック裏表紙前の「共済事業申込書」をコピーして、必要事項を記入して使用ください。
 - 複数メニューを申し込む場合は、複数回に分けて申し込んでください。
 - ※FAX送信される場合は、FAX番号を今一度お確かめの上、送信してください。

【留意点と当落結果】・共済へお申し込みいただくメニューについては、各掲載メニュースペースに記載された**申込番号4桁の数字**を必ず入力してお申し込みください。

・応募多数の場合は抽選になります。

申込多数により「抽選」となったメニューについては、申込締切後、共済Facebook上でご案内しますので、ご確認ください。

※右記の二次元コードから共済Facebookをご確認いただけます。

※Facebookをご覧いただけない場合は、共済までお問合せください。お問合せ 044-200-2277(平日8:30~17:00)

《当選の方》「チケット」と「払込取扱票」を開催日(公演)の概ね1カ月から2週間前までに送付します。

代金は「払込取扱票」に記載の期日までに、お近くのコンビニエンスストア(払込手数料は共済負担)もしくは電子キャッシュレス決済サービス「LINE Pay(請求書支払い)」、「PayPay」でお支払いください。

《落選の方》当選者へのチケット等の発送をもって「当選」のご連絡とさせていただきます。落選者への通知はありません。

《全員当選》抽選とならなかった場合は、申込時点で参加確定とさせていただきます。

《随時送付》マークのあるメニューは、お申し込みが共済に到着後、払込取扱票とチケットを随時送付いたします。

随時送付 なお、お申し込み後の変更・キャンセルはできません。

・「申込締切日」の翌日以降はキャンセル・変更はできません。ご注意ください。

・チケット等の送付先は事業所または本人住所とさせていただきます。



会員の声！
voice

会員の皆さまからいただいた「声(voice)」に共済からの回答を掲載します。

先月からハッピーライフに入会しました。
思っていた以上にお得情報がたくさんありますね！
活用させていただきます！

ご入会ありがとうございます。
期間限定プランや、年間利用プランなどがありますので、引き続きご愛顧いただければ幸いです。

いつも冊子を見ながらどう使おうか悩んでいる時間がとても楽しいです。「間違い探し」を筆頭に同僚たちとのコミュニケーションも生まれて充実しています！

これからも共済が提供するプラン等をご利用いただき、毎日の生活に役立てていただきますようお願いいたします。

共済サービスは主に外食の時に利用させてもらってます。
コーナンの補助券が登場してちょっとびっくり！利用させていただきます！
ホームセンターでも使えるなんてすごく助かります！

今回初めて「ホームセンター コーナン」の補助券を掲載しました！
皆さまの生活の一助となれば嬉しいです。是非ご利用ください！

共済サービス全般に対するご意見、ご要望などをお聞かせください。
下記「会員の声 voice」の項目にご記入いただき、共済までお送りください。



連絡事項

共済事業(イベント)開催及び当落可否について

共済主催あるいは、運営委託等による共済事業(イベント)へお申込み後の開催及び当落可否については、後日共済Facebookをご確認いただくか、直接共済までお尋ねください。主催委託業者への確認やご予約等のお問い合わせ以外はお遠慮ください。何卒ご協力のほど宜しくお願い致します。

イベントレポート

●新NISAセミナー 日時:6月15日(土)
●手作り味噌講習会 日時:6月22日(土)・23日(日)



分かりやすい説明でよかったです。



とても楽しく勉強になりました。出来上がりが楽しみです。

加入状況(2024年7月1日現在)

● 会員数:11,997人

● 事業所数:1,342事業所

2024年度給付の状況(累計)

給付状況をご報告します！

20歳・結婚		出産・子ども			お見舞金・弔慰金					永年勤続		
20歳	結婚	出産	入学 (小)	入学 (中)	傷病 (8日以上 30日未満)	傷病 (30日以上 90日未満)	傷病 (90日以上)	弔慰金 (ご本人)	弔慰金 (ご家族)	5年	15年	25年
5件	46件	42件	138件	184件	41件	25件	22件	12件	118件	276件	125件	35件

事務手続きについて

月	区分	手続月日	書類締切日
2024年9月	会員の追加	9月1日加入	9月10日(火)到着分まで
	会員の資格喪失	8月31日退会	
10月	会員の追加	10月1日加入	10月10日(木)到着分まで
	会員の資格喪失	9月30日退会	

七つの間違い探し & 会員の声 応募用紙

募集締切日
9月25日(水)

Bの絵の間違った所に太いサインペンで丸印を付けてお送りください。正解者の中から抽選で20名の方に、ジェフグルメカード(500円分)をお送りします。当選の発表は、プレゼントの発送をもって代えさせていただきます。

応募方法

FAX、または郵送で右下のあて先までお送りください。



◀この2枚の絵には7つの間違いがあります。それはどこでしょう。

前回7・8月号の正解



たくさんの方々からご応募いただき、ありがとうございました。抽選で20名の方にジェフグルメカード(500円分)をプレゼントいたします。

お名前 会員番号 -

住所 〒

事業所名

「会員の声 voice」記入欄 ご意見、ご要望、サービスを使った感想、おすすめの飲食店など。「事業所紹介」もこちらから募集いたします！ぜひご登場ください。

見本

株式会社ベネフィット・ワンは川崎市勤労者福祉共済厚生事業等受託業者です。

かわさきハッピーライフ

発行 川崎市経済労働局労働雇用部
制作 株式会社ベネフィット・ワン
〒210-8577 川崎市川崎区宮本町1番地 本庁舎9階
電話 044-200-2277(各種行事)
044-200-2274(給付金・入退会)
FAX 044-200-3913(共通)
Eメール 28roudou@city.kawasaki.jp



アクセス方法▶ 検索エンジンで 川崎 共済 検索