

令和 3 年

# 川崎市卸売市場年報 2

## 水 産 物 部

川 崎 市

# 水産物部統計表

# 目 次

## 水産物部

取扱高報	2
------	---

### 図表

第1図	取扱数量と取扱金額の推移	3
第2図	月別取扱数量・金額	4
第3図	月別平均価格	4
第4図	種別・品目別取扱数量比率	5
第5図	種別・出荷地別取扱数量比率	6

### 統計表

1.	品目別・出荷地別取扱高順位	(生鮮)	7
	〃	(冷凍)	8
	〃	(加工)	9
2.	年別・市場別・種別・卸売業者別取扱高		10
3.	卸売業者別・種別・月別取扱高	(全市場)	12
	〃	(北部市場)	14
4.	出荷地別・種別・月別取扱高		16
5.	品目別・出荷地別・月別取扱高明細		30

令和 3年

# 取扱高報 (確定)

【水産物部】

単位 kg・円

	市 場 合 計				北 部				南 部			
	合 計		前年比		合 計		前年比		合 計		前年比	
	数量	金額	数量	金額	数量	金額	数量	金額	数量	金額	数量	金額
全体合計	27,280,261	26,500,289,411	98.9	106.9	22,588,417	21,127,476,829	97.6	101.5	4,691,844	5,372,812,582	105.9	135.3
生鮮	11,213,059	10,630,036,253	96.2	98.5	10,086,750	9,191,320,971	95.5	96.5	1,126,309	1,438,715,282	103.1	113.7
冷凍	3,576,451	4,739,312,141	99.3	105.6	2,984,674	3,880,252,714	97.9	101.4	591,777	859,059,427	107.1	130.3
加工	12,490,751	11,130,941,017	101.3	117.0	9,516,993	8,055,903,144	99.8	107.9	2,973,758	3,075,037,873	106.7	150.3
丸魚	14,224,683	12,724,640,947	96.9	101.0	14,224,683	12,724,640,947	96.9	101.0	0	0	0.0	0.0
生鮮	6,359,387	5,859,267,744	91.7	93.6	6,359,387	5,859,267,744	91.7	93.6	0	0	0.0	0.0
冷凍	1,956,983	2,380,162,982	101.1	101.7	1,956,983	2,380,162,982	101.1	101.7	0	0	0.0	0.0
加工	5,908,313	4,485,210,221	101.8	112.3	5,908,313	4,485,210,221	101.8	112.3	0	0	0.0	0.0
魚類	8,363,734	8,402,835,882	98.7	102.2	8,363,734	8,402,835,882	98.7	102.2	0	0	0.0	0.0
生鮮	3,727,363	3,332,053,227	102.8	102.1	3,727,363	3,332,053,227	102.8	102.1	0	0	0.0	0.0
冷凍	1,027,691	1,500,089,732	92.3	100.8	1,027,691	1,500,089,732	92.3	100.8	0	0	0.0	0.0
加工	3,608,680	3,570,692,923	96.6	102.9	3,608,680	3,570,692,923	96.6	102.9	0	0	0.0	0.0
川丸	4,691,844	5,372,812,582	105.9	135.3	0	0	0.0	0.0	4,691,844	5,372,812,582	105.9	135.3
生鮮	1,126,309	1,438,715,282	103.1	113.7	0	0	0.0	0.0	1,126,309	1,438,715,282	103.1	113.7
冷凍	591,777	859,059,427	107.1	130.3	0	0	0.0	0.0	591,777	859,059,427	107.1	130.3
加工	2,973,758	3,075,037,873	106.7	150.3	0	0	0.0	0.0	2,973,758	3,075,037,873	106.7	150.3

※「丸魚」は横浜丸魚株式会社、「魚類」は横浜魚類株式会社、「川丸」は川崎丸魚株式会社の略

### 第1図 取扱数量と取扱金額の推移（水産物部）

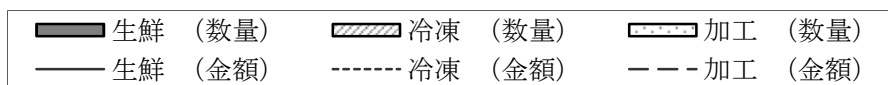

（数量：千トン）

（金額：億円）

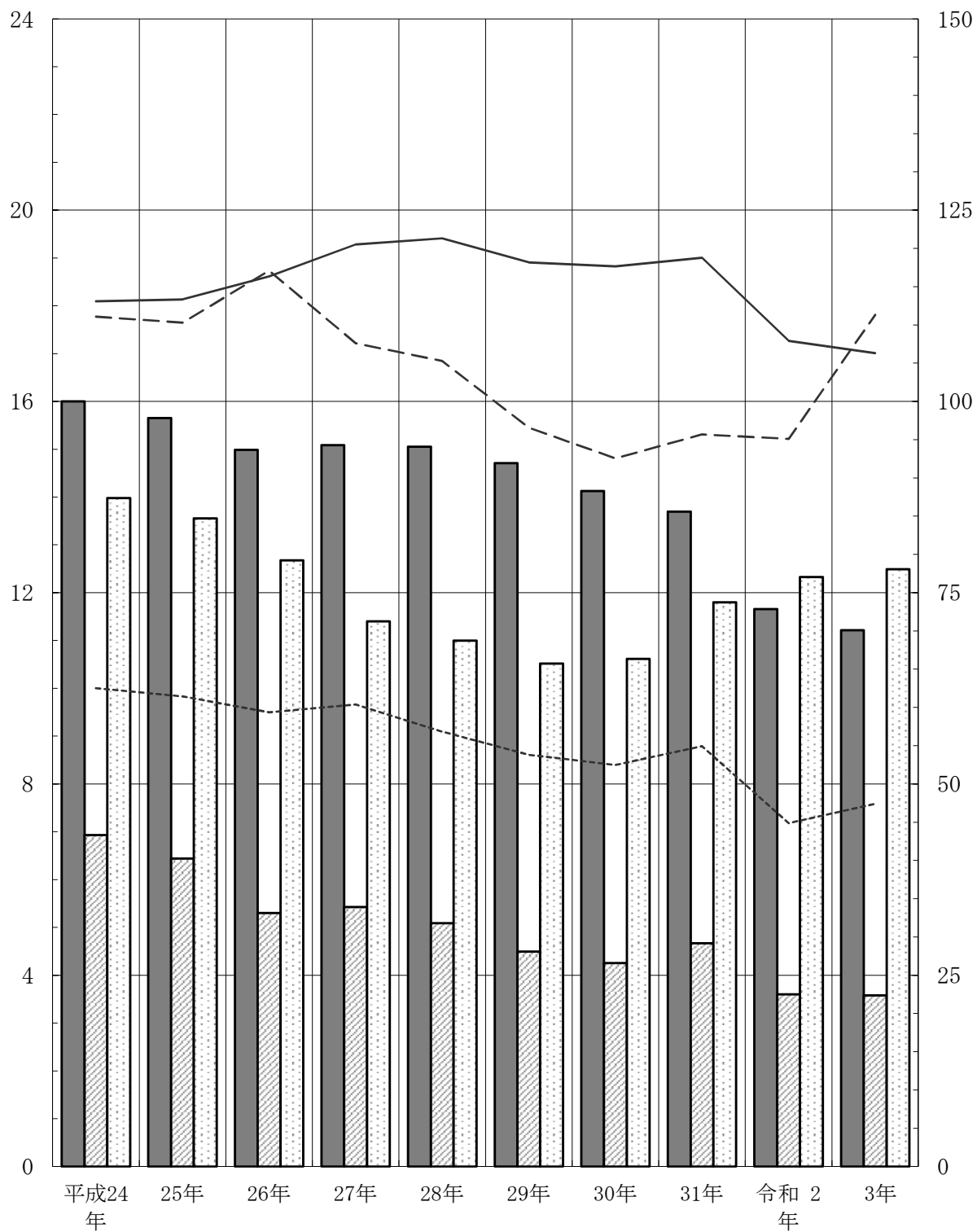

### 第2図 月別取扱数量・金額（水産物部）

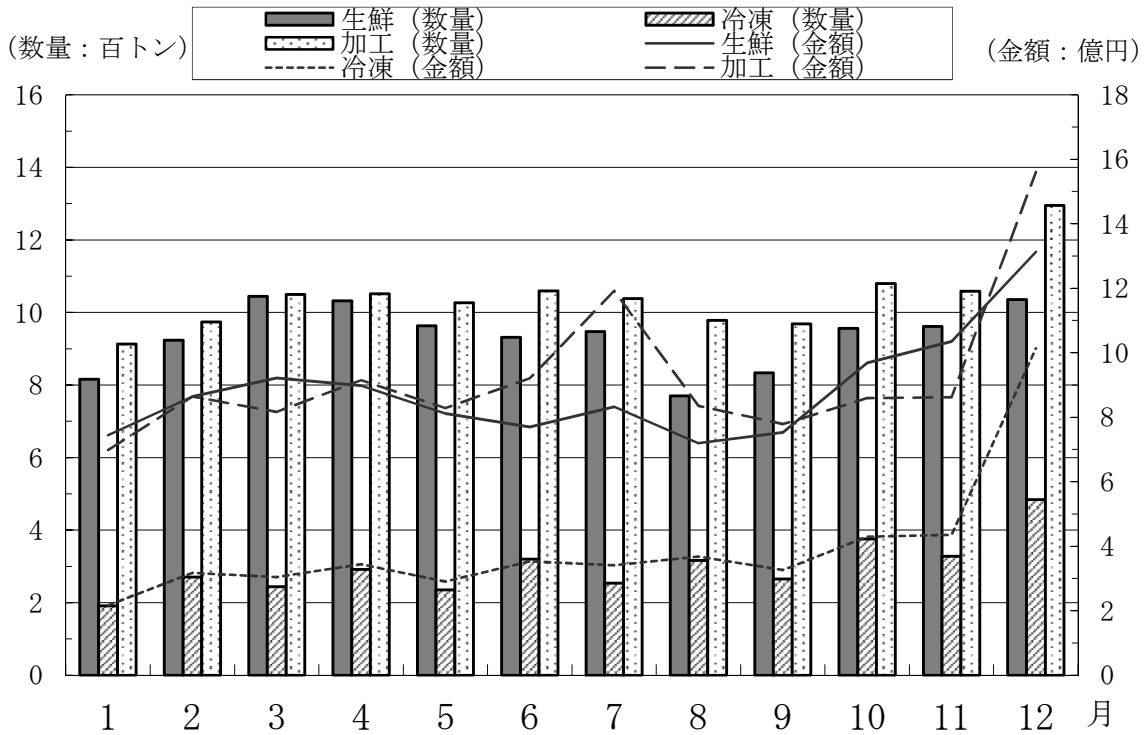

### 第3図 月別平均価格

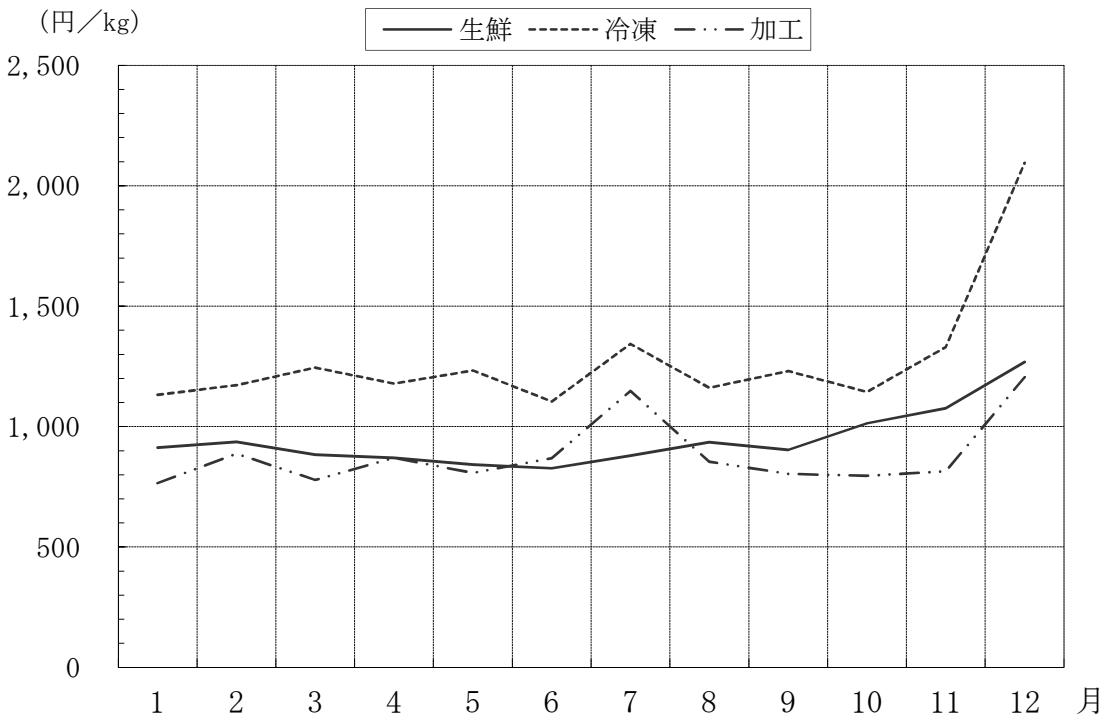

## 第4図 種別・品目別取扱数量比率（水産物部）

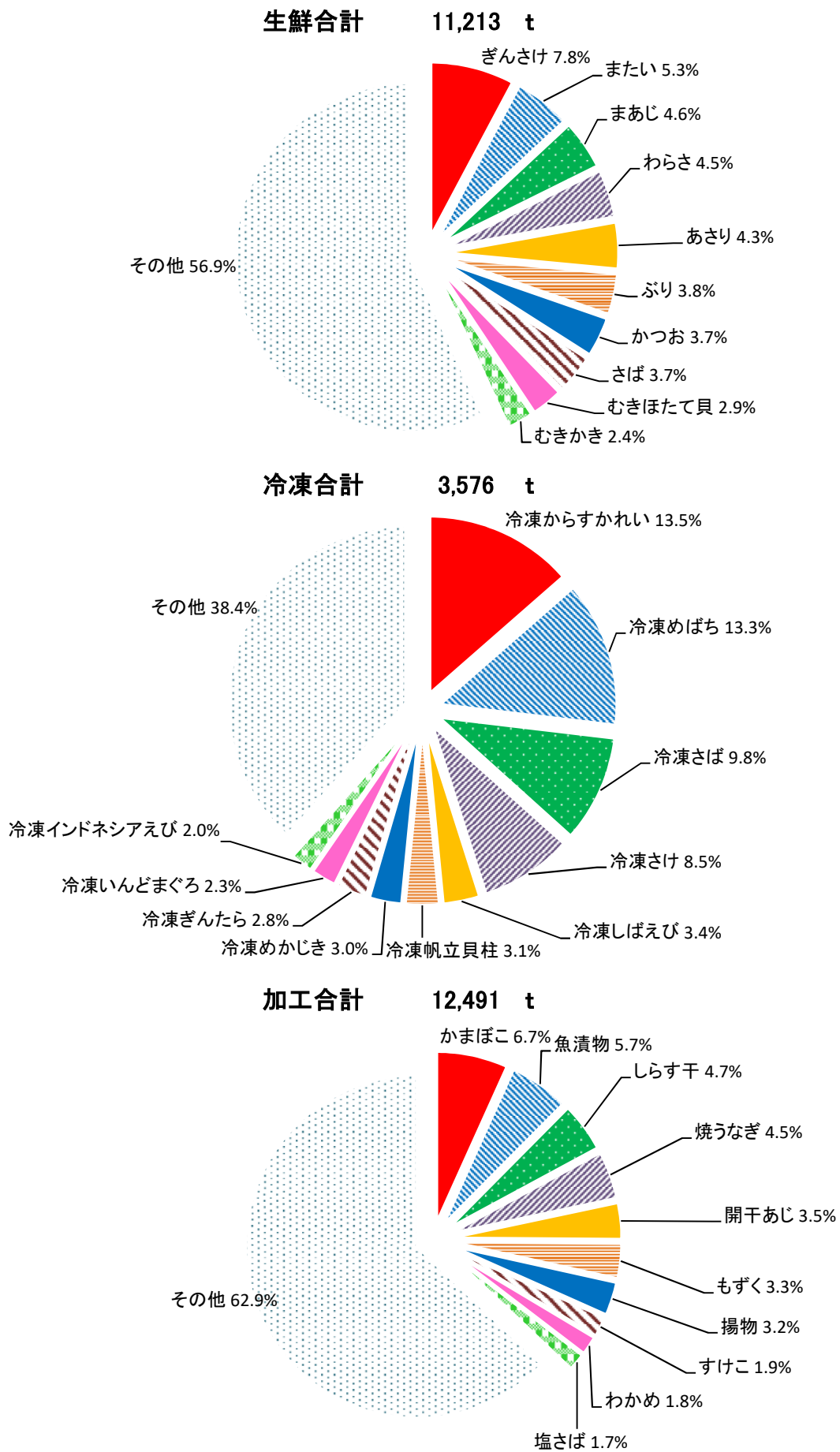

第5図 種別・出荷地別取扱数量比率（水産物部）

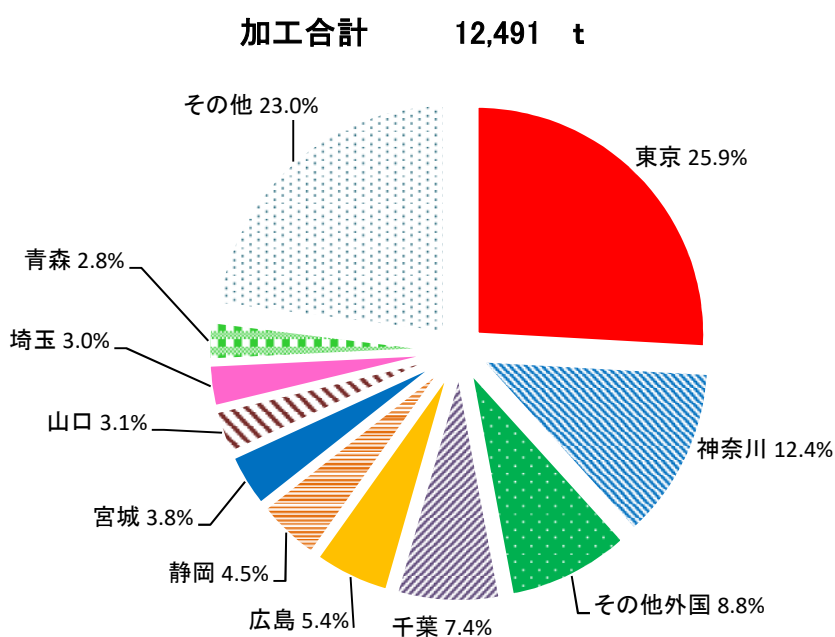
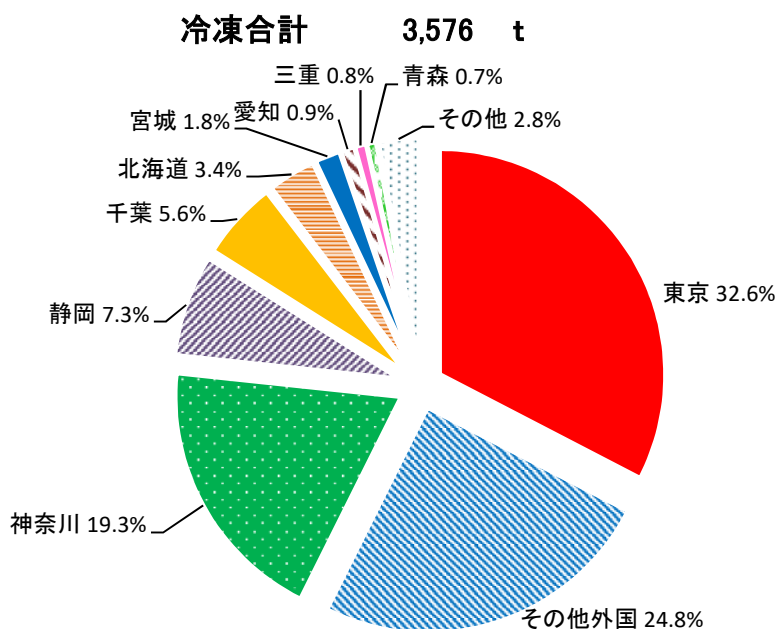
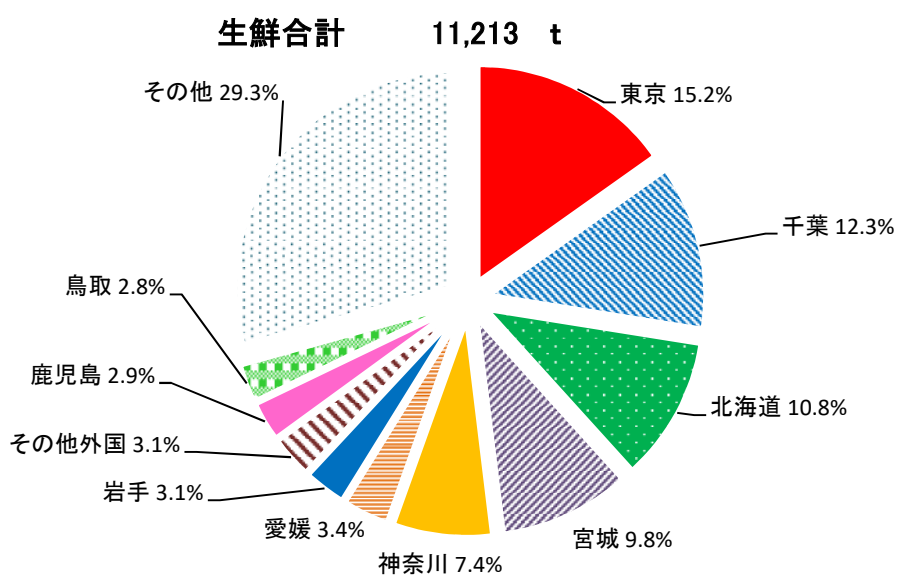



# 1. 品目別・出荷地別取扱高順位 (生鮮)

単位 kg・円

順位	品目	数量	金額	順位	産地	数量	金額
1	ぎんさけ	870,845	746,662,080	1	東京都	1,702,349	1,761,017,263
2	またい	593,045	489,973,397	2	千葉県	1,382,471	943,955,936
3	まあじ	517,817	273,925,526	3	北海道	1,209,400	1,179,899,444
4	わらさ	502,270	144,089,702	4	宮城県	1,096,371	887,110,419
5	あさり	487,216	302,914,672	5	神奈川県	827,703	881,544,956
6	ぶり	427,453	478,010,715		(川崎)	0	0
7	かつお	417,569	191,193,389		(川崎外)	827,703	881,544,956
8	さば	411,294	184,708,272	6	愛媛県	379,850	404,495,723
9	むきほたて貝	330,616	266,024,259	7	岩手県	345,624	259,627,589
10	むきかき	272,171	377,822,931	8	その他外国	343,271	719,241,834
11	まいわし	224,791	85,007,432	9	鹿児島	322,782	437,175,336
12	はまち	209,212	247,807,386	10	鳥取県	314,519	159,375,064
13	またら	205,854	160,710,048	11	青森県	301,939	236,327,052
14	かんぱち	205,675	270,915,821	12	三重県	291,408	207,975,982
15	しじみ	193,795	164,191,876	13	福島県	229,843	306,641,169
16	さけ	179,388	225,259,894	14	福岡県	218,162	156,767,319
17	まぐろ	178,215	477,489,679	15	熊本県	213,496	139,057,817
18	いなだ	176,617	44,547,964	16	島根県	210,837	178,439,549
19	べにさけ	152,330	194,804,196	17	静岡県	208,555	194,018,134
20	かき	143,440	129,322,342	18	兵庫県	198,060	257,272,411
21	うに	140,122	584,673,663	19	愛知県	189,122	131,373,851
22	やりいか	137,667	94,281,403	20	長崎県	185,445	173,601,662
23	ほたて貝	130,456	86,032,139	21	山口県	131,340	140,032,826
24	はまぐり	130,082	117,791,732	22	新潟県	117,814	68,614,828
25	またこ	120,746	258,262,552	23	茨城県	106,980	99,449,301
26	さざえ	120,258	111,538,301	24	広島県	96,842	105,501,341
27	さんま	111,285	121,819,065	25	石川県	70,919	46,628,260
28	するめいか	109,729	93,728,122	26	東京都	69,927	72,330,976
29	さわら	101,274	104,443,169	27	大阪府	58,099	57,976,987
30	ひらめ	100,708	154,440,489	28	富山県	57,988	58,178,576
31	あか貝	97,169	108,254,748	29	大分県	52,582	95,332,243
32	むきえび	92,696	85,032,327	30	高知県	52,101	42,793,007
33	きんめたい	89,115	147,290,250	31	岡山県	35,633	23,310,186
34	たちうお	74,603	75,657,071	32	福井県	24,456	12,740,713
	その他	2,957,536	3,031,409,641	33	和歌山	21,697	21,594,007
	合計	11,213,059	10,630,036,253		その他	145,474	170,634,492
	合計	11,213,059	10,630,036,253		合計	11,213,059	10,630,036,253

# 1. 品目別・出荷地別取扱高順位 (冷凍)

単位 kg・円

順位	品目	数量	金額	順位	産地	数量	金額
1	冷凍 からす かれい	484,375	389,307,884	1	東 京	1,165,832	1,306,296,384
2	冷凍 め ば ち	476,539	667,399,537	2	その他 外国	885,696	1,286,532,481
3	冷凍 さ ば	349,997	202,849,951	3	神 奈 川	690,714	871,844,898
4	冷凍 さ け	302,246	286,164,158		( 川 崎 )	0	0
5	冷凍 し ば え び	120,118	175,156,314		( 川崎外 )	690,714	871,844,898
6	冷凍 帆 立 貝 柱	110,858	248,891,254	4	静 岡	260,276	367,017,338
7	冷凍 め か じ き	106,043	116,639,092	5	千 葉	200,935	366,463,678
8	冷凍 ぎ ん た ら	99,521	144,805,475	6	北 海 道	122,084	208,660,493
9	冷凍 い ん ど ま ぐ ろ	82,197	197,196,511	7	宮 城	63,487	64,138,336
10	冷凍 インドネシアえび	72,904	101,007,634	8	愛 知	33,857	29,967,290
11	冷凍 あ か う お	71,244	39,764,281	9	三 重	28,130	28,921,160
12	冷凍 ほ っ け	54,851	23,577,492	10	青 森	23,965	47,047,588
13	冷凍 ず わ い が に	53,419	226,484,004	11	茨 城	18,197	36,443,359
14	冷凍 ま す	50,626	82,496,778	12	山 口	12,681	9,845,100
15	冷凍 さ わ ら	46,760	43,195,569	13	岐 阜	9,476	24,563,825
16	冷凍 す る め い か	45,210	69,242,792	14	兵 庫	9,455	7,489,814
17	冷凍 か つ お	30,274	35,427,292	15	福 岡	9,106	20,878,767
18	冷凍 た ら ば が に	27,577	195,436,321	16	沖 縄	7,579	17,311,860
19	冷凍 き わ だ	19,577	26,393,282	17	広 島	6,420	9,191,189
20	冷凍 あ さ ば か れ い	18,485	10,428,859	18	長 崎	5,579	5,161,752
21	冷凍 た こ	17,380	24,021,843	19	山 形	4,616	4,110,264
22	冷凍 い わ し	16,955	9,623,758	20	岩 手	4,214	2,684,253
23	冷凍 や り い か	16,218	14,853,814	21	徳 島	3,167	8,587,240
24	冷凍 わ た り が に	15,180	11,182,222	22	新 潟	2,704	3,938,625
25	冷凍 き す	14,669	14,818,410	23	埼 玉	2,387	3,756,848
26	冷凍 ま た ら	12,704	11,742,543	24	石 川	2,255	2,440,044
27	冷凍 凍 鯨	12,272	26,224,560	25	福 島	2,238	3,028,830
28	生 凍 鯨	10,640	11,114,249	26	鳥 取	671	2,242,081
29	冷凍 べ に さ け	10,478	14,972,163	27	大 阪	467	440,209
30	冷凍 す け そ う た ら	9,564	5,914,893	28	愛 媛	60	95,891
31	冷凍 も ん ご い か	8,988	16,974,320	29	群 馬	53	18,900
32	冷凍 び ん な が	8,830	9,850,940	30	岡 山	50	35,100
33	冷凍 ぶ り	8,593	6,169,118	31	富 山	30	81,000
34	冷凍 た い	8,301	12,646,003	32	佐 賀	30	18,360
	そ の 他	782,858	1,267,338,825	33	長 野	20	37,800
	そ の 他				そ の 他	20	21,384
	合計	3,576,451	4,739,312,141		合計	3,576,451	4,739,312,141

# 1. 品目別・出荷地別取扱高順位 (加工)

単位 kg・円

順位	品目	数量	金額	順位	産地	数量	金額
1	かまぼこ	841,907	650,171,949	1	東京都	3,234,567	2,399,633,574
2	魚漬物	710,784	374,154,010	2	神奈川県	1,549,260	1,896,693,135
3	しらす干	586,588	682,898,996		(川崎)	0	0
4	焼うなぎ	567,186	1,785,396,131		(川崎外)	1,549,260	1,896,693,135
5	開干あじ	433,040	130,966,672	3	その他外国	1,093,310	1,677,891,754
6	もずく	415,745	168,051,018	4	千葉県	922,347	480,144,620
7	揚物	400,960	347,726,144	5	広島	676,556	369,434,345
8	すけこ	237,750	390,196,564	6	静岡	563,675	654,478,658
9	わかめ	225,295	105,319,341	7	宮城	471,824	419,235,373
10	塩さば	208,729	158,378,419	8	山口	385,634	78,269,467
11	干ほっけ	191,928	74,290,260	9	埼玉	373,447	173,830,873
12	塩銀さけ	191,357	166,976,998	10	青森	346,121	242,959,901
13	さば文化干	170,134	77,580,364	11	新潟	337,090	234,002,040
14	つくだ煮	145,052	87,082,563	12	北海道	296,549	441,288,470
15	ちりめんこうご	135,822	171,655,247	13	茨城	271,141	229,477,792
16	ちくわ	127,380	97,636,431	14	愛知	269,124	239,241,046
17	塩かすのこ	112,373	272,853,525	15	福島	203,855	169,971,777
18	はんぺん	108,950	46,430,042	16	群馬	197,129	86,001,034
19	さわらみりん干	101,054	27,316,977	17	福岡	161,268	181,392,484
20	ししゃも	100,816	36,704,313	18	兵庫	160,404	178,024,849
21	煮たこ	100,743	191,144,546	19	和歌山	108,887	143,817,029
22	こんぶ	96,472	39,425,491	20	大阪	105,013	153,060,842
23	開干さんま	84,553	29,388,656	21	岩手	93,551	49,497,396
24	丸干いわし	81,478	27,103,606	22	福井	90,136	45,824,979
25	ひじき	78,689	46,631,893	23	長崎	84,332	79,672,996
26	塩から	71,861	57,423,444	24	島根	71,093	62,252,585
27	すきみたら	64,808	31,944,228	25	三重	64,151	50,137,524
28	さばみりん干	63,034	22,757,516	26	石川	49,322	27,823,650
29	干かれい	62,867	17,298,542	27	鹿児島	38,273	131,642,669
30	なると	62,337	19,007,885	28	京都	36,702	8,939,338
31	いくら	53,718	372,473,489	29	沖縄	35,009	29,556,327
32	塩紅さけ	44,530	63,340,651	30	奈良	31,100	10,324,620
33	すじこ	34,741	132,148,269	31	大分	23,702	12,772,216
34	めざし	34,189	4,473,069	32	鳥取	23,474	23,826,837
	その他	5,543,881	4,224,593,768	33	愛媛	20,886	24,209,343
	その他				その他	101,819	125,611,474
	合計	12,490,751	11,130,941,017		合計	12,490,751	11,130,941,017

## 2. 年別・市場別・種別

市場別	年別	平成24年	平成25年	平成26年	平成27年
	区分				
全 市 場	生鮮	16,000 11,309,642	15,651 11,332,524	14,985 11,631,695	15,084 12,051,249
	冷凍	6,927 6,251,576	6,438 6,143,230	5,299 5,936,657	5,423 6,039,719
	加工	13,979 11,106,379	13,553 11,028,851	12,674 11,708,755	11,400 10,758,562
	計	36,907 28,667,598	35,642 28,504,606	32,959 29,277,108	31,909 28,849,531
	(横浜丸魚)	23,373 17,524,728	22,185 17,569,389	20,655 18,450,140	19,912 18,030,718
	(横浜魚類)	13,534 11,142,870	13,456 10,935,216	12,303 10,826,968	11,996 10,818,813
	(川崎丸魚)	0 0	0 0	0 0	0 0
	北 部 市 場	生鮮	15,201 10,519,344	14,886 10,542,532	14,288 10,841,012
冷凍		6,176 5,493,006	5,686 5,355,270	4,614 5,162,907	4,758 5,281,226
加工		11,576 9,636,321	11,216 9,695,335	10,262 10,378,277	8,963 9,270,469
計		32,953 25,648,672	31,789 25,593,139	29,166 26,382,197	28,118 25,840,643
(横浜丸魚)		19,419 14,505,802	18,332 14,657,922	16,862 15,555,228	16,122 15,021,829
(横浜魚類)		13,534 11,142,870	13,456 10,935,216	12,303 10,826,968	11,996 10,818,813
開市日数		274	272	270	268
南 部 市 場		生鮮	799 790,297	764 789,992	697 790,683
	冷凍	751 758,569	752 787,959	684 773,749	664 758,493
	加工	2,402 1,470,058	2,336 1,333,515	2,411 1,330,477	2,436 1,488,093
	計	3,954 3,018,925	3,852 2,911,466	3,792 2,894,911	3,790 3,008,888
	(横浜丸魚)	3,954 3,018,925	3,852 2,911,466	3,792 2,894,911	3,790 3,008,888
	(川崎丸魚)	0 0	0 0	0 0	0 0
	開市日数	274	272	270	268

・卸売業者別取扱高

上段 数量 (トン)  
下段 金額 (千円)

平成28年	平成29年	平成30年	平成31年	令和02年	令和03年
15,050 12,130,375	14,706 11,814,318	14,123 11,763,305	13,697 11,876,114	11,653 10,790,227	11,213 10,630,036
5,089 5,685,025	4,493 5,382,223	4,252 5,246,440	4,670 5,494,211	3,602 4,487,513	3,576 4,739,312
10,998 10,526,938	10,518 9,656,690	10,613 9,254,840	11,799 9,567,844	12,325 9,510,336	12,490 11,130,941
31,138 28,342,339	29,718 26,853,232	28,989 26,264,586	30,166 26,938,170	27,581 24,788,077	27,280 26,500,289
19,611 17,775,380	18,781 16,742,542	15,719 14,389,861	16,212 14,499,712	14,674 12,596,488	14,224 12,724,640
11,526 10,566,959	10,937 10,110,690	10,537 9,898,517	9,416 9,073,399	8,474 8,221,530	8,363 8,402,835
0 0	0 0	2,733 1,976,208	4,537 3,365,057	4,432 3,970,058	4,691 5,372,812
14,361 11,384,226	14,101 11,148,600	13,480 11,011,295	12,776 10,740,682	10,561 9,524,972	10,086 9,191,320
4,596 5,078,911	4,047 4,836,320	3,764 4,623,128	3,976 4,774,336	3,049 3,828,241	2,984 3,880,252
8,557 9,017,999	8,608 8,498,076	8,428 8,194,934	8,875 8,058,093	9,538 7,464,805	9,516 8,055,903
27,515 25,481,137	26,756 24,482,997	25,674 23,829,358	25,629 23,573,112	23,149 20,818,019	22,588 21,127,476
15,988 14,914,178	15,819 14,372,306	15,136 13,930,841	16,212 14,499,712	14,674 12,596,488	14,224 12,724,640
11,526 10,566,959	10,937 10,110,690	10,537 9,898,517	9,416 9,073,399	8,474 8,221,530	8,363 8,402,835
266	264	260	258	257	257
689 746,148	605 665,718	642 752,010	920 1,135,431	1,092 1,265,255	1,126 1,438,715
493 606,113	445 545,902	487 623,311	693 719,874	552 659,271	591 859,059
2,440 1,508,939	1,910 1,158,614	2,184 1,059,906	2,923 1,509,751	2,787 2,045,531	2,973 3,075,037
3,623 2,861,201	2,961 2,370,235	3,315 2,435,228	4,537 3,365,057	4,432 3,970,058	4,691 5,372,812
3,623 2,861,201	2,961 2,370,235	582 459,019	0 0	0 0	0 0
0 0	0 0	2,733 1,976,208	4,537 3,365,057	4,432 3,970,058	4,691 5,372,812
266	264	260	258	257	257

### 3. 卸売業者別・種別・

(全市場)

会社	種別	総計	1月	2月	3月	4月	5月
全 体 合 計	合計	27,280,261	1,919,740	2,168,300	2,337,651	2,375,720	2,225,733
		26,500,289,411	1,659,107,839	2,046,336,475	2,041,811,394	2,157,382,761	1,930,442,782
		971	864	944	873	908	867
	生鮮	11,213,059	815,728	923,675	1,043,901	1,032,131	963,558
		10,630,036,253	743,962,469	864,610,945	921,795,672	898,002,753	811,525,609
		948	912	936	883	870	842
	冷凍	3,576,451	191,350	270,827	243,990	292,035	235,385
		4,739,312,141	216,545,016	317,400,575	303,819,615	344,402,540	290,314,871
		1,325	1,132	1,172	1,245	1,179	1,233
	加工	12,490,751	912,662	973,798	1,049,760	1,051,554	1,026,790
		11,130,941,017	698,600,354	864,324,955	816,196,107	914,977,468	828,602,302
		891	765	888	778	870	807
横 浜 丸 魚 (北 部)	合計	14,224,683	986,392	1,090,588	1,181,446	1,244,629	1,088,009
		12,724,640,947	772,752,597	923,024,727	978,101,759	1,059,608,945	894,767,133
		895	783	846	828	851	822
	生鮮	6,359,387	459,246	500,669	589,217	574,970	538,488
		5,859,267,744	400,793,419	427,436,928	511,585,655	490,596,817	442,504,143
		921	873	854	868	853	822
	冷凍	1,956,983	101,916	136,465	111,687	165,124	105,671
		2,380,162,982	110,478,913	143,356,524	145,665,424	181,997,336	135,950,007
		1,216	1,084	1,051	1,304	1,102	1,287
	加工	5,908,313	425,230	453,454	480,542	504,535	443,850
		4,485,210,221	261,480,265	352,231,275	320,850,680	387,014,792	316,312,983
		759	615	777	668	767	713
横 浜 魚 類 (北 部)	合計	8,363,734	590,431	659,223	767,514	759,237	755,636
		8,402,835,882	563,906,905	587,217,354	683,496,448	719,214,525	641,215,864
		1,005	955	891	891	947	849
	生鮮	3,727,363	240,179	271,761	342,307	354,186	331,799
		3,332,053,227	222,374,047	241,573,760	286,228,591	283,665,679	252,571,106
		894	926	889	836	801	761
	冷凍	1,027,691	65,476	72,761	87,790	90,773	78,749
		1,500,089,732	78,835,772	86,543,059	105,727,267	115,710,238	96,302,524
		1,460	1,204	1,189	1,204	1,275	1,223
	加工	3,608,680	284,776	314,701	337,417	314,278	345,088
		3,570,692,923	262,697,086	259,100,535	291,540,590	319,838,608	292,342,234
		989	922	823	864	1,018	847
川 崎 丸 魚 (南 部)	合計	4,691,844	342,917	418,489	388,691	371,854	382,088
		5,372,812,582	322,448,337	536,094,394	380,213,187	378,559,291	394,459,785
		1,145	940	1,281	978	1,018	1,032
	生鮮	1,126,309	116,303	151,245	112,377	102,975	93,271
		1,438,715,282	120,795,003	195,600,257	123,981,426	123,740,257	116,450,360
		1,277	1,039	1,293	1,103	1,202	1,249
	冷凍	591,777	23,958	61,601	44,513	36,138	50,965
		859,059,427	27,230,331	87,500,992	52,426,924	46,694,966	58,062,340
		1,452	1,137	1,420	1,178	1,292	1,139
	加工	2,973,758	202,656	205,643	231,801	232,741	237,852
		3,075,037,873	174,423,003	252,993,145	203,804,837	208,124,068	219,947,085
		1,034	861	1,230	879	894	925

# 月別取扱高

単位 上段 数量 (kg)  
中段 金額 (円)  
下段 平均価格 (円/kg)

6月	7月	8月	9月	10月	11月	12月
2,310,277 2,043,098,244 884	2,238,740 2,365,185,355 1,056	2,064,255 1,922,218,439 931	2,066,847 1,858,275,022 899	2,411,289 2,257,049,012 936	2,347,650 2,332,519,039 994	2,814,059 3,886,863,049 1,381
930,953 769,449,684 827	946,878 832,267,691 879	769,711 719,363,145 935	833,044 753,273,866 904	956,346 968,310,127 1,013	961,594 1,034,672,747 1,076	1,035,540 1,312,801,545 1,268
319,723 352,898,173 1,104	254,142 341,199,463 1,343	316,732 367,620,685 1,161	264,979 325,972,458 1,230	375,683 429,712,638 1,144	327,668 435,794,959 1,330	483,937 1,013,631,148 2,095
1,059,601 920,750,387 869	1,037,720 1,191,718,201 1,148	977,812 835,234,609 854	968,824 779,028,698 804	1,079,260 859,026,247 796	1,058,388 862,051,333 814	1,294,582 1,560,430,356 1,205
1,270,640 1,043,004,464 821	1,195,184 1,191,762,042 997	1,156,901 970,002,975 838	1,091,936 897,739,714 822	1,303,529 1,148,036,548 881	1,245,435 1,160,176,245 932	1,369,994 1,685,663,798 1,230
523,423 450,289,150 860	559,544 479,375,995 857	450,236 408,284,367 907	477,194 421,637,649 884	548,742 547,020,922 997	562,495 595,706,806 1,059	575,163 684,035,893 1,189
206,512 207,580,771 1,005	129,924 172,939,480 1,331	195,798 207,459,989 1,060	150,162 171,632,553 1,143	237,707 237,434,333 999	179,339 220,058,266 1,227	236,678 445,609,386 1,883
540,705 385,134,543 712	505,716 539,446,567 1,067	510,867 354,258,619 693	464,580 304,469,512 655	517,080 363,581,293 703	503,601 344,411,173 684	558,153 556,018,519 996
692,803 635,500,934 917	656,710 655,923,499 999	564,564 581,407,455 1,030	625,647 597,235,927 955	733,755 733,288,600 999	719,706 781,580,428 1,086	838,508 1,222,847,943 1,458
331,491 235,689,118 711	313,704 250,785,852 799	255,371 221,947,887 869	286,605 240,223,321 838	335,071 322,452,721 962	335,655 354,455,263 1,056	329,234 420,085,882 1,276
77,031 98,081,459 1,273	80,300 108,997,968 1,357	74,762 104,600,256 1,399	72,297 102,125,740 1,413	87,331 133,749,093 1,532	94,302 147,906,878 1,568	146,119 321,509,478 2,200
284,281 301,730,357 1,061	262,706 296,139,679 1,127	234,431 254,859,312 1,087	266,745 254,886,866 956	311,353 277,086,786 890	289,749 279,218,287 964	363,155 481,252,583 1,325
346,834 364,592,846 1,051	386,846 517,499,814 1,338	342,790 370,808,009 1,082	349,264 363,299,381 1,040	374,005 375,723,864 1,005	382,509 390,762,366 1,022	605,557 978,351,308 1,616
76,039 83,471,416 1,098	73,630 102,105,844 1,387	64,104 89,130,891 1,390	69,245 91,412,896 1,320	72,533 98,836,484 1,363	63,444 84,510,678 1,332	131,143 208,679,770 1,591
36,180 47,235,943 1,306	43,918 59,262,015 1,349	46,172 55,560,440 1,203	42,520 52,214,165 1,228	50,645 58,529,212 1,156	54,027 67,829,815 1,255	101,140 246,512,284 2,437
234,615 233,885,487 997	269,298 356,131,955 1,322	232,514 226,116,678 972	237,499 219,672,320 925	250,827 218,358,168 871	265,038 238,421,873 900	373,274 523,159,254 1,402

### 3. 卸売業者別・種別・

(北部市場)

会社	種別	総計	1月	2月	3月	4月	5月
全 体 合 計	合計	22,588,417	1,576,823	1,749,811	1,948,960	2,003,866	1,843,645
		21,127,476,829	1,336,659,502	1,510,242,081	1,661,598,207	1,778,823,470	1,535,982,997
		935	848	863	853	888	833
	生鮮	10,086,750	699,425	772,430	931,524	929,156	870,287
		9,191,320,971	623,167,466	669,010,688	797,814,246	774,262,496	695,075,249
		911	891	866	856	833	799
	冷凍	2,984,674	167,392	209,226	199,477	255,897	184,420
		3,880,252,714	189,314,685	229,899,583	251,392,691	297,707,574	232,252,531
		1,300	1,131	1,099	1,260	1,163	1,259
	加工	9,516,993	710,006	768,155	817,959	818,813	788,938
		8,055,903,144	524,177,351	611,331,810	612,391,270	706,853,400	608,655,217
		846	738	796	749	863	771
横 浜 丸 魚	合計	14,224,683	986,392	1,090,588	1,181,446	1,244,629	1,088,009
		12,724,640,947	772,752,597	923,024,727	978,101,759	1,059,608,945	894,767,133
		895	783	846	828	851	822
	生鮮	6,359,387	459,246	500,669	589,217	574,970	538,488
		5,859,267,744	400,793,419	427,436,928	511,585,655	490,596,817	442,504,143
		921	873	854	868	853	822
	冷凍	1,956,983	101,916	136,465	111,687	165,124	105,671
		2,380,162,982	110,478,913	143,356,524	145,665,424	181,997,336	135,950,007
		1,216	1,084	1,051	1,304	1,102	1,287
	加工	5,908,313	425,230	453,454	480,542	504,535	443,850
		4,485,210,221	261,480,265	352,231,275	320,850,680	387,014,792	316,312,983
		759	615	777	668	767	713
横 浜 魚 類	合計	8,363,734	590,431	659,223	767,514	759,237	755,636
		8,402,835,882	563,906,905	587,217,354	683,496,448	719,214,525	641,215,864
		1,005	955	891	891	947	849
	生鮮	3,727,363	240,179	271,761	342,307	354,186	331,799
		3,332,053,227	222,374,047	241,573,760	286,228,591	283,665,679	252,571,106
		894	926	889	836	801	761
	冷凍	1,027,691	65,476	72,761	87,790	90,773	78,749
		1,500,089,732	78,835,772	86,543,059	105,727,267	115,710,238	96,302,524
		1,460	1,204	1,189	1,204	1,275	1,223
	加工	3,608,680	284,776	314,701	337,417	314,278	345,088
		3,570,692,923	262,697,086	259,100,535	291,540,590	319,838,608	292,342,234
		989	922	823	864	1,018	847



# 月別取扱高

単位 上段 数量 (kg)  
 中段 金額 (円)  
 下段 平均価格 (円/kg)

6月	7月	8月	9月	10月	11月	12月
1,963,443 1,678,505,398 855	1,851,894 1,847,685,541 998	1,721,465 1,551,410,430 901	1,717,583 1,494,975,641 870	2,037,284 1,881,325,148 923	1,965,141 1,941,756,673 988	2,208,502 2,908,511,741 1,317
854,914 685,978,268 802	873,248 730,161,847 836	705,607 630,232,254 893	763,799 661,860,970 867	883,813 869,473,643 984	898,150 950,162,069 1,058	904,397 1,104,121,775 1,221
283,543 305,662,230 1,078	210,224 281,937,448 1,341	270,560 312,060,245 1,153	222,459 273,758,293 1,231	325,038 371,183,426 1,142	273,641 367,965,144 1,345	382,797 767,118,864 2,004
824,986 686,864,900 833	768,422 835,586,246 1,087	745,298 609,117,931 817	731,325 559,356,378 765	828,433 640,668,079 773	793,350 623,629,460 786	921,308 1,037,271,102 1,126
1,270,640 1,043,004,464 821	1,195,184 1,191,762,042 997	1,156,901 970,002,975 838	1,091,936 897,739,714 822	1,303,529 1,148,036,548 881	1,245,435 1,160,176,245 932	1,369,994 1,685,663,798 1,230
523,423 450,289,150 860	559,544 479,375,995 857	450,236 408,284,367 907	477,194 421,637,649 884	548,742 547,020,922 997	562,495 595,706,806 1,059	575,163 684,035,893 1,189
206,512 207,580,771 1,005	129,924 172,939,480 1,331	195,798 207,459,989 1,060	150,162 171,632,553 1,143	237,707 237,434,333 999	179,339 220,058,266 1,227	236,678 445,609,386 1,883
540,705 385,134,543 712	505,716 539,446,567 1,067	510,867 354,258,619 693	464,580 304,469,512 655	517,080 363,581,293 703	503,601 344,411,173 684	558,153 556,018,519 996
692,803 635,500,934 917	656,710 655,923,499 999	564,564 581,407,455 1,030	625,647 597,235,927 955	733,755 733,288,600 999	719,706 781,580,428 1,086	838,508 1,222,847,943 1,458
331,491 235,689,118 711	313,704 250,785,852 799	255,371 221,947,887 869	286,605 240,223,321 838	335,071 322,452,721 962	335,655 354,455,263 1,056	329,234 420,085,882 1,276
77,031 98,081,459 1,273	80,300 108,997,968 1,357	74,762 104,600,256 1,399	72,297 102,125,740 1,413	87,331 133,749,093 1,532	94,302 147,906,878 1,568	146,119 321,509,478 2,200
284,281 301,730,357 1,061	262,706 296,139,679 1,127	234,431 254,859,312 1,087	266,745 254,886,866 956	311,353 277,086,786 890	289,749 279,218,287 964	363,155 481,252,583 1,325

令和03年  
水産物 1

## 4. 出荷地別・種別

産地種別	総計	1月	2月	3月	4月	5月
北海道						
総数	1,628,033	87,791	96,781	117,532	124,960	112,771
生鮮	1,829,848,407	92,331,310	87,898,784	110,402,074	129,072,551	100,272,732
冷凍	1,209,400	64,820	73,065	93,026	90,263	80,376
加工	1,179,899,444	67,895,510	60,791,578	79,510,587	81,504,632	66,526,509
	122,084	5,138	7,668	9,811	10,085	6,788
	208,660,493	6,571,599	9,993,994	15,165,120	10,900,196	9,203,028
	296,549	17,833	16,048	14,695	24,612	25,607
	441,288,470	17,864,201	17,113,212	15,726,367	36,667,723	24,543,195
青森						
総数	672,025	46,468	47,460	53,337	39,610	52,957
生鮮	526,334,541	38,214,230	34,294,713	35,222,761	32,389,979	35,693,760
冷凍	301,939	28,759	22,028	23,676	21,492	25,226
加工	236,327,052	22,311,128	15,117,061	14,331,302	13,770,337	15,702,062
	23,965	1,761	2,476	3,048	2,415	1,405
	47,047,588	1,931,186	2,568,252	3,810,263	4,703,988	2,766,206
	346,121	15,948	22,956	26,613	15,703	26,326
	242,959,901	13,971,916	16,609,400	17,081,196	13,915,654	17,225,492
岩手						
総数	443,389	44,511	38,093	33,927	35,130	31,533
生鮮	311,809,238	31,220,928	26,723,673	25,663,337	26,896,205	22,446,342
冷凍	345,624	35,074	27,991	24,442	25,675	21,610
加工	259,627,589	27,048,278	22,067,987	20,534,849	21,365,120	17,890,947
	4,214	529	320	361	233	332
	2,684,253	268,585	200,016	215,136	152,280	182,185
	93,551	8,908	9,782	9,124	9,222	9,591
	49,497,396	3,904,065	4,455,670	4,913,352	5,378,805	4,373,210
宮城						
総数	1,631,682	138,846	119,777	117,962	104,244	115,702
生鮮	1,370,484,128	108,866,769	94,743,915	93,620,014	94,166,244	104,250,153
冷凍	1,096,371	95,825	73,294	64,298	59,515	70,036
加工	887,110,419	73,419,563	58,624,291	51,498,699	54,183,711	63,018,228
	63,487	2,090	1,566	4,489	5,976	9,007
	64,138,336	2,152,107	1,905,870	3,247,994	4,896,182	6,587,900
	471,824	40,931	44,917	49,175	38,753	36,659
	419,235,373	33,295,099	34,213,754	38,873,321	35,086,351	34,644,025
秋田						
総数	13,071	252	78	836	758	1,571
生鮮	19,106,216	520,696	213,546	1,423,487	1,373,796	1,698,904
冷凍	12,040	196	60	802	700	1,549
加工	17,003,673	438,390	162,225	1,323,953	1,218,231	1,638,943
	1,031	56	18	34	58	22
	2,102,543	82,306	51,321	99,534	155,565	59,961
山形						
総数	25,500	1,551	487	2,495	4,615	2,562
生鮮	20,815,716	1,311,716	379,914	2,060,515	3,046,092	1,717,604
冷凍	14,151	1,454	361	2,124	3,262	1,316
加工	11,591,057	1,187,523	252,474	1,774,942	2,044,125	928,353
	4,616	16	40	128	120	16
	4,110,264	14,688	22,680	114,804	110,160	14,580
	6,733	81	86	243	1,233	1,230
	5,114,395	109,505	104,760	170,769	891,807	774,671
福島						
総数	435,936	23,066	51,324	42,943	37,564	38,664
生鮮	479,641,776	20,282,976	63,624,812	36,736,611	37,139,772	39,577,021
冷凍	229,843	11,134	35,115	23,563	24,749	22,680
加工	306,641,169	10,634,233	52,374,840	24,232,222	25,917,734	27,171,553
	2,238	100	100	165	126	113
	3,028,830	66,614	118,800	193,860	132,948	125,431
	203,855	11,832	16,109	19,215	12,689	15,871
	169,971,777	9,582,129	11,131,172	12,310,529	11,089,090	12,280,037
茨城						
総数	396,318	34,804	37,296	39,284	32,944	31,441
生鮮	365,370,452	32,325,044	32,699,831	36,319,308	28,602,155	27,306,483
冷凍	106,980	10,778	12,912	13,090	9,266	8,507
加工	99,449,301	8,023,298	11,799,417	13,556,368	7,633,276	7,591,269
	18,197	1,247	1,123	1,326	1,361	1,848
	36,443,359	2,575,894	1,741,862	2,182,702	2,197,286	2,750,262
	271,141	22,779	23,261	24,868	22,317	21,086
	229,477,792	21,725,852	19,158,552	20,580,238	18,771,593	16,964,952

# 月 別 取 扱 高

単位 上段 数量 (kg)  
下段 金額 (円)

6 月	7 月	8 月	9 月	10 月	11 月	12 月
104,116	114,861	107,251	175,472	201,840	186,864	197,794
93,074,216	113,612,940	114,586,457	170,046,744	247,281,446	238,039,650	333,229,503
78,280	89,160	80,462	140,149	163,635	144,209	111,955
62,263,364	74,132,144	78,430,924	124,785,384	171,820,126	156,299,412	155,939,274
11,305	9,523	9,591	11,406	10,857	10,438	19,474
13,138,260	17,159,746	16,503,168	17,791,333	17,849,904	21,128,841	53,255,304
14,531	16,178	17,198	23,917	27,348	32,217	66,365
17,672,592	22,321,050	19,652,365	27,470,027	57,611,416	60,611,397	124,034,925
77,030	44,572	57,306	47,728	65,363	65,205	74,989
53,566,430	41,872,721	50,362,295	41,963,990	48,014,939	51,778,876	62,959,847
32,043	28,078	25,893	17,271	24,111	26,154	27,208
19,314,254	23,809,025	21,211,892	20,680,029	20,708,604	24,642,366	24,728,992
2,020	1,930	1,066	1,274	1,504	2,180	2,886
4,499,424	4,360,081	2,908,903	3,206,235	3,739,543	5,718,080	6,835,427
42,967	14,564	30,347	29,183	39,748	36,871	44,895
29,752,752	13,703,615	26,241,500	18,077,726	23,566,792	21,418,430	31,395,428
36,925	43,265	46,971	21,076	25,218	42,391	44,349
25,423,259	27,546,344	23,755,664	14,183,591	19,718,752	30,511,211	37,719,932
28,410	37,325	41,649	15,606	18,218	33,232	36,392
20,253,112	23,157,741	20,905,533	9,937,854	15,897,921	26,322,053	34,246,194
370	343	588	549	438	116	35
174,344	198,504	297,864	419,742	452,034	105,797	17,766
8,145	5,597	4,734	4,921	6,562	9,043	7,922
4,995,803	4,190,099	2,552,267	3,825,995	3,368,797	4,083,361	3,455,972
146,204	161,111	144,430	162,716	153,546	156,837	110,307
117,567,241	120,292,367	109,062,636	123,661,448	138,917,517	146,327,046	119,008,778
99,659	119,431	103,038	119,983	112,245	112,343	66,704
74,742,476	79,902,584	70,491,034	84,230,346	100,504,165	104,179,324	72,315,998
6,248	4,878	6,461	5,350	5,451	4,855	7,116
6,114,423	5,638,417	6,628,288	5,395,575	5,711,412	6,110,594	9,749,574
40,297	36,802	34,931	37,383	35,850	39,639	36,487
36,710,342	34,751,366	31,943,314	34,035,527	32,701,940	36,037,128	36,943,206
2,196	1,826	935	957	1,356	657	1,649
2,601,176	2,051,010	1,316,299	1,690,882	2,376,399	1,242,234	2,597,787
2,153	1,797	919	931	1,326	595	1,012
2,492,739	1,971,952	1,277,527	1,615,064	2,289,237	1,083,148	1,492,264
43	29	16	26	30	62	637
108,437	79,058	38,772	75,818	87,162	159,086	1,105,523
1,288	2,260	1,820	1,126	2,255	2,441	2,600
872,422	1,465,270	1,502,354	1,028,637	2,283,726	2,732,979	2,414,487
476	1,252	669	446	852	673	1,266
299,431	797,677	756,443	432,656	999,403	910,947	1,207,083
64	272	504	392	856	1,200	1,008
59,940	245,916	455,004	354,888	763,020	1,054,188	900,396
748	736	647	288	547	568	326
513,051	421,677	290,907	241,093	521,303	767,844	307,008
34,670	28,362	26,424	34,085	32,862	33,161	52,811
30,989,468	37,152,979	34,508,437	32,195,516	30,594,869	38,639,044	78,200,271
15,458	13,158	9,851	17,493	16,103	17,837	22,702
18,129,132	23,610,284	20,908,699	20,747,370	17,500,923	22,884,793	42,529,386
145	70	145	0	20	854	400
141,480	87,480	172,260	0	32,400	1,331,157	626,400
19,067	15,134	16,428	16,592	16,739	14,470	29,709
12,718,856	13,455,215	13,427,478	11,448,146	13,061,546	14,423,094	35,044,485
27,200	28,736	29,007	30,531	31,370	34,293	39,412
22,578,296	26,493,094	26,379,229	28,340,123	27,727,304	32,651,536	43,948,049
7,015	6,231	6,428	7,682	8,526	7,264	9,281
6,494,728	6,371,134	6,380,962	6,942,327	8,105,317	7,103,978	9,447,227
1,154	1,663	1,451	1,384	1,325	1,795	2,520
1,890,806	2,780,237	2,471,032	2,324,132	2,218,518	3,231,803	10,078,825
19,031	20,842	21,128	21,465	21,519	25,234	27,611
14,192,762	17,341,723	17,527,235	19,073,664	17,403,469	22,315,755	24,421,997

令和03年  
水産物 2

産地別	総計	1月	2月	3月	4月	5月
栃 木						
総数	5	0	0	5	0	0
加工	17,107	0	0	17,107	0	0
群馬						
総数	197,207	16,064	16,657	18,196	17,777	16,958
生鮮	86,052,724	6,693,120	7,268,534	7,947,660	7,610,980	7,297,869
冷凍	25	1	0	0	0	0
加工	32,790	1,254	0	0	0	0
埼玉						
総数	396,698	24,230	28,693	36,549	37,305	36,699
生鮮	187,633,719	11,640,331	14,236,980	18,870,731	17,896,280	16,990,601
冷凍	20,864	2,018	3,450	4,960	4,810	2,160
加工	10,045,998	927,828	1,530,468	2,258,712	2,220,426	1,085,400
千葉						
総数	2,505,753	181,579	196,781	231,380	228,862	262,008
生鮮	1,790,564,234	119,301,901	136,125,544	159,808,310	161,045,345	156,679,239
冷凍	1,382,471	96,184	109,029	138,779	135,636	182,510
加工	943,955,936	68,923,441	75,351,422	96,206,241	91,492,590	96,297,781
東京						
総数	6,102,748	426,273	480,720	496,948	468,309	482,659
生鮮	5,466,947,221	340,513,956	382,845,910	396,373,373	408,261,619	369,810,794
冷凍	1,702,349	113,943	148,180	155,042	147,475	124,890
加工	1,761,017,263	107,328,711	142,491,183	144,189,964	135,402,376	120,922,231
神奈川						
総数	3,067,677	150,963	264,547	208,987	273,554	239,797
生鮮	3,650,082,989	142,086,486	326,179,475	199,763,084	264,692,055	257,611,853
冷凍	827,703	57,980	71,552	81,975	77,902	74,511
加工	881,544,956	53,212,044	66,499,895	71,452,296	76,186,798	76,091,624
(川崎外)						
総数	3,067,677	150,963	264,547	208,987	273,554	239,797
生鮮	3,650,082,989	142,086,486	326,179,475	199,763,084	264,692,055	257,611,853
冷凍	827,703	57,980	71,552	81,975	77,902	74,511
加工	881,544,956	53,212,044	66,499,895	71,452,296	76,186,798	76,091,624
新潟						
総数	457,608	34,759	34,056	43,947	46,918	54,934
生鮮	306,555,493	22,812,431	23,821,365	26,233,426	29,250,279	29,629,082
冷凍	117,814	9,810	8,234	12,300	17,576	25,751
加工	68,614,828	7,476,330	5,515,837	6,410,143	9,908,537	10,322,283

単位 上段 数量 (kg)  
下段 金額 (円)

6 月	7 月	8 月	9 月	10 月	11 月	12 月
0	0	0	0	0	0	0
0	0	0	0	0	0	0
0	0	0	0	0	0	0
0	0	0	0	0	0	0
16,651	15,491	15,105	14,865	16,331	16,803	16,309
7,145,425	6,737,340	6,300,597	6,354,373	7,130,480	7,175,319	8,391,027
0	0	0	0	0	0	24
0	0	0	0	0	0	31,536
50	0	3	0	0	0	0
12,096	0	6,804	0	0	0	0
16,601	15,491	15,102	14,865	16,331	16,803	16,285
7,133,329	6,737,340	6,293,793	6,354,373	7,130,480	7,175,319	8,359,491
37,443	37,589	38,868	30,926	31,109	31,615	25,672
16,989,137	17,126,626	17,852,208	13,920,719	14,424,022	14,842,373	12,843,711
920	515	142	180	616	743	350
499,500	346,788	83,268	125,280	358,398	420,930	189,000
138	169	136	240	445	239	242
212,220	274,363	247,212	380,863	556,244	419,947	470,557
36,385	36,905	38,590	30,506	30,048	30,633	25,080
16,277,417	16,505,475	17,521,728	13,414,576	13,509,380	14,001,496	12,184,154
278,082	240,256	166,535	159,793	172,511	181,234	206,732
158,743,512	151,889,836	123,606,519	117,791,031	135,873,115	148,999,260	220,700,622
190,040	145,957	82,486	73,423	72,289	65,825	90,313
94,853,348	80,020,825	62,031,102	59,024,774	69,369,402	64,755,920	85,629,090
13,918	18,125	11,787	11,428	14,147	20,976	34,891
24,668,710	30,887,116	21,896,858	21,050,544	24,330,060	37,438,427	87,841,369
74,124	76,174	72,262	74,942	86,075	94,433	81,528
39,221,454	40,981,895	39,678,559	37,715,713	42,173,653	46,804,913	47,230,163
530,438	480,022	456,994	480,490	541,071	614,691	644,133
465,167,411	502,114,369	426,337,680	410,918,193	454,648,920	513,497,120	796,457,876
127,439	140,461	126,173	128,158	149,573	164,306	176,709
147,091,456	150,315,139	132,536,730	133,180,591	156,071,815	168,976,318	222,510,749
144,073	82,341	90,385	105,188	123,035	133,015	164,000
126,409,261	94,863,729	90,627,267	100,951,767	123,147,890	139,519,543	261,611,029
258,926	257,220	240,436	247,144	268,463	317,370	303,424
191,666,694	256,935,501	203,173,683	176,785,835	175,429,215	205,001,259	312,336,098
248,055	260,750	269,019	201,443	295,108	230,015	425,439
268,989,907	384,569,015	286,468,616	226,065,318	288,281,697	246,656,595	758,718,888
73,469	70,441	53,775	54,831	66,141	56,491	88,635
69,107,466	78,887,049	63,113,985	63,436,639	82,223,778	69,979,958	111,353,424
42,506	35,174	97,106	32,682	113,738	41,391	85,195
50,789,082	50,751,431	92,290,738	41,972,822	95,685,108	52,965,595	224,853,715
132,080	155,135	118,138	113,930	115,229	132,133	251,609
149,093,359	254,930,535	131,063,893	120,655,857	110,372,811	123,711,042	422,511,749
248,055	260,750	269,019	201,443	295,108	230,015	425,439
268,989,907	384,569,015	286,468,616	226,065,318	288,281,697	246,656,595	758,718,888
73,469	70,441	53,775	54,831	66,141	56,491	88,635
69,107,466	78,887,049	63,113,985	63,436,639	82,223,778	69,979,958	111,353,424
42,506	35,174	97,106	32,682	113,738	41,391	85,195
50,789,082	50,751,431	92,290,738	41,972,822	95,685,108	52,965,595	224,853,715
132,080	155,135	118,138	113,930	115,229	132,133	251,609
149,093,359	254,930,535	131,063,893	120,655,857	110,372,811	123,711,042	422,511,749
41,775	33,113	28,364	30,861	31,898	32,250	44,733
24,408,302	20,633,060	22,594,897	19,849,050	21,369,784	21,599,272	44,354,545
16,034	9,227	3,140	2,337	4,374	5,446	3,585
7,254,204	4,718,154	3,400,818	2,098,314	4,085,237	4,114,153	3,310,818
584	263	246	377	181	125	53
673,518	417,489	399,842	609,905	260,542	202,689	85,739
25,157	23,623	24,978	28,147	27,343	26,679	41,095
16,480,580	15,497,417	18,794,237	17,140,831	17,024,005	17,282,430	40,957,988

令和03年  
水産物 3

産地 種別	総計	1月	2月	3月	4月	5月
富山						
総数	75,466	5,040	8,462	13,489	11,425	8,265
生鮮	89,097,965	5,617,920	7,718,251	17,554,144	17,758,012	10,219,892
冷凍	57,988	4,989	8,141	7,608	5,151	5,164
加工	58,178,576	5,490,458	7,196,464	6,393,961	6,118,116	5,273,610
	30	0	0	0	0	0
	81,000	0	0	0	0	0
	17,448	51	321	5,881	6,274	3,101
	30,838,389	127,462	521,787	11,160,183	11,639,896	4,946,282
石川						
総数	122,496	5,211	6,158	11,193	16,038	13,803
生鮮	76,891,954	4,007,394	4,921,761	6,925,337	7,604,862	6,827,553
冷凍	70,919	2,561	3,268	7,550	10,256	7,115
加工	46,628,260	2,246,616	2,889,346	4,502,780	5,265,093	3,992,738
	2,255	56	56	392	16	288
	2,440,044	53,244	52,272	185,004	14,472	252,936
	49,322	2,594	2,834	3,251	5,766	6,400
	27,823,650	1,707,534	1,980,143	2,237,553	2,325,297	2,581,879
福井						
総数	114,592	6,882	6,802	12,931	13,950	9,634
生鮮	58,565,692	3,200,749	3,052,674	6,928,366	7,908,608	5,206,759
冷凍	24,456	139	174	154	1,911	1,095
加工	12,740,713	154,392	249,480	230,472	1,221,257	521,195
	90,136	6,743	6,628	12,777	12,039	8,539
	45,824,979	3,046,357	2,803,194	6,697,894	6,687,351	4,685,564
山梨						
総数	134	0	0	1	0	0
加工	1,074,605	0	0	23,069	0	0
	134	0	0	1	0	0
	1,074,605	0	0	23,069	0	0
長野						
総数	6,123	403	535	542	461	439
生鮮	10,564,103	747,849	867,994	960,778	804,433	736,127
冷凍	4,822	336	369	423	395	334
加工	9,145,857	669,713	713,232	821,627	717,143	630,575
	20	0	10	10	0	0
	37,800	0	18,900	18,900	0	0
	1,281	67	156	109	66	105
	1,380,446	78,136	135,862	120,251	87,290	105,552
岐阜						
総数	42,919	2,344	2,327	2,385	2,602	3,531
生鮮	55,659,215	2,168,746	2,014,632	2,392,572	2,593,528	3,802,280
冷凍	15,400	0	2	185	744	1,693
加工	17,046,365	0	9,828	230,688	1,007,208	2,094,811
	9,476	103	0	80	117	305
	24,563,825	202,630	0	189,412	225,612	613,548
	18,043	2,241	2,325	2,120	1,741	1,533
	14,049,025	1,966,116	2,004,804	1,972,472	1,360,708	1,093,921
静岡						
総数	1,032,506	63,982	86,244	103,377	120,713	92,759
生鮮	1,215,514,130	66,144,864	124,833,796	111,903,019	129,356,191	101,163,567
冷凍	208,555	10,853	18,581	30,047	30,645	25,213
加工	194,018,134	10,245,160	13,128,449	23,294,431	25,331,950	20,058,800
	260,276	17,698	23,472	32,670	27,386	21,805
	367,017,338	23,933,214	32,546,751	40,693,929	35,424,165	28,124,961
	563,675	35,431	44,191	40,660	62,682	45,741
	654,478,658	31,966,490	79,158,596	47,914,659	68,600,076	52,979,806
愛知						
総数	492,103	25,560	24,413	29,583	45,867	44,317
生鮮	400,582,187	24,201,492	23,499,238	27,931,463	41,907,360	35,591,629
冷凍	189,122	4,835	7,452	11,187	13,501	13,687
加工	131,373,851	4,716,899	6,928,008	11,299,898	12,032,676	9,491,537
	33,857	3,284	2,970	2,969	2,794	3,016
	29,967,290	2,855,086	2,570,189	2,625,485	2,450,851	2,592,224
	269,124	17,441	13,991	15,427	29,572	27,614
	239,241,046	16,629,507	14,001,041	14,006,080	27,423,833	23,507,868

単位 上段 数量 (kg)  
下段 金額 (円)

6 月	7 月	8 月	9 月	10 月	11 月	12 月
3,997	6,548	2,713	1,143	2,969	4,339	7,076
3,417,183	3,918,246	2,347,922	1,621,273	3,881,915	6,212,172	8,831,035
3,713	6,418	2,584	1,042	2,685	4,093	6,400
3,010,273	3,616,213	2,212,578	1,500,530	3,537,634	5,831,386	7,997,353
0	30	0	0	0	0	0
0	81,000	0	0	0	0	0
284	100	129	101	284	246	676
406,910	221,033	135,344	120,743	344,281	380,786	833,682
20,492	13,678	6,820	6,856	7,634	7,099	7,514
11,899,516	8,920,369	5,003,500	4,246,281	4,543,495	4,640,542	7,351,344
13,234	8,671	2,906	3,591	3,896	3,874	3,997
8,695,654	6,013,843	2,340,228	2,055,563	1,881,235	2,345,878	4,399,286
248	90	32	136	295	127	519
220,536	79,380	28,512	119,556	407,160	252,612	774,360
7,010	4,917	3,882	3,129	3,443	3,098	2,998
2,983,326	2,827,146	2,634,760	2,071,162	2,255,100	2,042,052	2,177,698
8,436	10,986	8,513	10,331	11,389	6,792	7,946
3,979,085	5,238,963	3,957,356	4,889,313	5,454,671	3,802,032	4,947,116
2,593	5,243	2,510	3,522	4,832	687	1,596
1,196,662	2,575,769	1,076,469	1,593,886	2,239,487	607,263	1,074,381
5,843	5,743	6,003	6,809	6,557	6,105	6,350
2,782,423	2,663,194	2,880,887	3,295,427	3,215,184	3,194,769	3,872,735
0	0	0	2	0	0	131
0	0	0	23,069	0	0	1,028,467
0	0	0	2	0	0	131
0	0	0	23,069	0	0	1,028,467
542	514	348	344	628	697	670
779,397	891,443	587,630	587,965	1,144,549	1,269,984	1,185,954
359	409	283	267	494	613	540
646,457	798,034	509,739	506,993	960,326	1,168,092	1,003,926
0	0	0	0	0	0	0
0	0	0	0	0	0	0
183	105	65	77	134	84	130
132,940	93,409	77,891	80,972	184,223	101,892	182,028
4,492	3,983	3,813	3,361	3,543	3,989	6,549
5,240,308	4,447,157	4,471,014	3,596,537	3,921,751	5,161,275	15,849,415
2,388	2,287	1,953	1,645	1,641	1,594	1,268
2,883,546	2,724,356	2,184,590	1,692,641	1,715,990	1,501,201	1,001,506
924	457	745	582	585	1,328	4,250
1,543,534	952,257	1,527,173	1,211,328	1,307,337	2,844,501	13,946,493
1,180	1,239	1,115	1,134	1,317	1,067	1,031
813,228	770,544	759,251	692,568	898,424	815,573	901,416
85,629	96,545	69,906	72,341	78,917	73,976	88,117
116,778,899	163,797,174	75,501,425	72,676,178	76,792,492	72,830,230	103,736,295
16,279	15,452	10,816	10,958	13,994	13,862	11,855
16,235,626	20,264,115	13,536,284	12,134,713	12,661,680	13,068,977	14,057,949
20,670	21,388	25,068	19,788	17,798	15,802	16,731
28,785,288	30,825,157	33,272,695	29,112,388	26,371,525	24,628,199	33,299,066
48,680	59,705	34,022	41,595	47,125	44,312	59,531
71,757,985	112,707,902	28,692,446	31,429,077	37,759,287	35,133,054	56,379,280
43,934	44,860	36,713	51,089	49,636	40,495	55,636
36,193,331	37,004,162	28,117,878	39,536,991	35,781,877	31,357,546	39,459,220
17,645	22,923	18,674	17,373	16,989	13,804	31,052
11,830,769	17,093,901	12,009,760	11,148,099	10,856,228	9,337,749	14,628,327
2,905	3,015	2,891	2,538	2,223	2,399	2,853
2,613,063	2,748,926	2,651,135	2,195,964	1,997,789	2,128,683	2,537,895
23,384	18,922	15,148	31,178	30,424	24,292	21,731
21,749,499	17,161,335	13,456,983	26,192,928	22,927,860	19,891,114	22,292,998

令和03年  
水産物 4

産地 種別	総計	1月	2月	3月	4月	5月
三重						
総数	383,689	20,377	29,225	68,692	78,271	43,531
生鮮	287,034,666	15,786,018	21,081,457	46,996,924	41,549,760	37,433,773
冷凍	291,408	13,452	21,862	59,240	69,175	31,642
加工	207,975,982	11,139,800	16,793,913	40,219,079	35,208,020	23,136,986
	28,130	1,860	2,020	3,685	3,332	2,626
	28,921,160	1,593,874	1,609,339	3,396,006	3,443,479	2,944,439
	64,151	5,065	5,343	5,767	5,764	9,263
	50,137,524	3,052,344	2,678,205	3,381,839	2,898,261	11,352,348
滋賀						
総数	7,698	313	644	1,153	1,203	379
生鮮	6,058,929	188,460	476,162	963,975	801,684	430,812
冷凍	7,467	308	621	1,080	1,191	379
加工	5,693,986	177,120	433,782	835,596	780,300	430,812
	231	5	23	73	12	0
	364,943	11,340	42,380	128,379	21,384	0
京都						
総数	106,641	11,134	9,898	9,183	10,190	6,459
生鮮	81,282,626	7,473,948	6,179,113	9,159,272	6,679,735	4,147,850
冷凍	69,927	7,320	6,193	5,443	7,254	3,773
加工	72,330,976	6,661,061	5,349,859	8,324,055	5,961,414	3,479,833
	12	0	0	0	0	0
	12,312	0	0	0	0	0
	36,702	3,814	3,705	3,740	2,936	2,686
	8,939,338	812,887	829,254	835,217	718,321	668,017
大阪						
総数	163,579	8,213	8,789	10,464	11,667	8,488
生鮮	211,478,038	10,504,203	11,454,384	15,216,549	18,151,752	12,490,439
冷凍	58,099	2,236	3,797	3,248	3,046	2,971
加工	57,976,987	3,037,458	5,355,468	4,006,522	4,318,809	3,208,564
	467	9	78	22	9	89
	440,209	8,748	143,208	42,120	8,748	28,620
	105,013	5,968	4,914	7,194	8,612	5,428
	153,060,842	7,457,997	5,955,708	11,167,907	13,824,195	9,253,255
兵庫						
総数	367,919	41,185	44,878	44,108	32,792	35,031
生鮮	442,787,074	51,744,707	51,336,289	51,156,679	36,398,337	28,874,577
冷凍	198,060	28,417	30,407	24,378	16,812	22,484
加工	257,272,411	41,191,269	39,462,218	31,374,209	17,627,771	17,571,844
	9,455	890	560	546	360	660
	7,489,814	332,227	448,025	382,467	150,052	329,680
	160,404	11,878	13,911	19,184	15,620	11,887
	178,024,849	10,221,211	11,426,046	19,400,003	18,620,514	10,973,053
奈良						
総数	31,102	0	1,095	8,892	7,932	7,036
生鮮	10,329,091	0	419,986	2,970,928	2,632,261	2,316,648
冷凍	2	0	0	0	0	2
加工	4,471	0	0	0	0	4,471
	31,100	0	1,095	8,892	7,932	7,034
	10,324,620	0	419,986	2,970,928	2,632,261	2,312,177
和歌山						
総数	130,584	11,771	11,151	11,496	8,663	11,514
生鮮	165,411,036	12,520,681	11,466,775	14,118,192	12,233,970	15,079,255
冷凍	21,697	308	911	2,973	2,512	2,451
加工	21,594,007	573,211	804,724	2,983,261	3,479,166	1,932,800
	108,887	11,463	10,240	8,523	6,151	9,063
	143,817,029	11,947,470	10,662,051	11,134,931	8,754,804	13,146,455
鳥取						
総数	338,664	20,076	26,094	22,099	19,257	19,106
生鮮	185,443,982	11,237,531	16,724,283	12,840,672	8,902,115	10,101,955
冷凍	314,519	18,675	24,675	19,644	16,552	15,843
加工	159,375,064	10,621,417	15,609,565	10,622,449	6,479,670	6,825,150
	671	0	34	44	32	10
	2,242,081	0	107,568	133,488	145,584	44,281
	23,474	1,401	1,385	2,411	2,673	3,253
	23,826,837	616,114	1,007,150	2,084,735	2,276,861	3,232,524



単位 上段 数量 (kg)  
下段 金額 (円)

6 月	7 月	8 月	9 月	10 月	11 月	12 月
30,096	24,297	14,968	14,294	18,366	22,542	19,030
22,927,856	18,060,672	10,671,148	11,921,749	13,912,833	21,753,962	24,938,514
21,123	17,184	9,870	8,627	12,457	14,665	12,111
12,053,564	11,029,423	6,710,074	6,084,057	10,359,392	17,542,331	17,699,343
2,409	2,201	1,896	1,089	1,152	3,962	1,898
2,850,935	2,508,856	2,379,116	1,268,891	1,300,649	2,200,263	3,425,313
6,564	4,912	3,202	4,578	4,757	3,915	5,021
8,023,357	4,522,393	1,581,958	4,568,801	2,252,792	2,011,368	3,813,858
1,018	489	428	48	238	925	860
1,101,815	501,984	343,224	38,880	160,920	518,832	532,181
900	489	428	48	238	925	860
940,355	501,984	343,224	38,880	160,920	518,832	532,181
118	0	0	0	0	0	0
161,460	0	0	0	0	0	0
8,309	6,216	5,799	5,814	7,496	10,065	16,078
5,531,160	5,114,511	3,402,344	3,305,566	4,726,364	7,562,274	18,000,489
5,652	3,595	3,469	3,382	4,432	6,736	12,678
4,864,853	4,477,095	2,831,430	2,690,728	3,996,768	6,801,971	16,891,909
0	0	0	0	12	0	0
0	0	0	0	12,312	0	0
2,657	2,621	2,330	2,432	3,052	3,329	3,400
666,307	637,416	570,914	614,838	717,284	760,303	1,108,580
11,635	24,473	15,900	17,934	19,908	13,805	12,303
12,154,075	46,741,520	16,126,596	18,946,169	19,505,022	14,303,886	15,883,443
5,228	3,708	7,006	7,559	10,758	6,209	2,333
3,432,090	3,434,331	5,745,426	6,672,653	10,383,018	4,149,642	4,233,006
9	173	9	13	23	21	12
8,748	70,525	8,748	33,372	38,340	15,660	33,372
6,398	20,592	8,885	10,362	9,127	7,575	9,958
8,713,237	43,236,664	10,372,422	12,240,144	9,083,664	10,138,584	11,617,065
16,550	14,183	10,902	15,659	23,497	40,762	48,372
16,104,198	16,431,893	12,010,668	17,343,227	31,499,110	60,021,096	69,866,293
5,752	3,164	2,366	3,662	8,187	25,166	27,265
5,260,096	4,174,121	3,345,836	4,284,925	13,744,457	38,495,784	40,739,881
670	574	642	890	1,640	1,083	940
318,727	302,008	361,949	532,395	2,417,468	866,936	1,047,880
10,128	10,445	7,894	11,107	13,670	14,513	20,167
10,525,375	11,955,764	8,302,883	12,525,907	15,337,185	20,658,376	28,078,532
4,993	974	68	2	0	100	10
1,624,972	312,458	19,683	4,018	0	22,464	5,673
0	0	0	0	0	0	0
0	0	0	0	0	0	0
4,993	974	68	2	0	100	10
1,624,972	312,458	19,683	4,018	0	22,464	5,673
11,883	13,152	9,030	11,191	15,935	7,642	7,156
16,581,381	16,778,920	12,864,908	14,810,014	17,656,961	10,246,841	11,053,138
1,627	2,563	1,228	1,715	1,922	2,019	1,468
1,556,410	2,000,706	1,642,594	1,141,345	1,470,938	1,906,384	2,102,468
10,256	10,589	7,802	9,476	14,013	5,623	5,688
15,024,971	14,778,214	11,222,314	13,668,669	16,186,023	8,340,457	8,950,670
13,988	20,150	17,725	46,808	62,818	46,126	24,417
11,815,758	12,164,018	9,170,548	20,416,128	30,017,497	25,831,386	16,222,091
11,747	18,351	16,221	45,261	61,233	44,168	22,149
8,896,071	9,796,501	7,433,726	18,269,458	28,127,793	23,512,730	13,180,534
26	54	36	172	47	90	126
122,256	157,896	151,632	823,824	93,420	129,060	333,072
2,215	1,745	1,468	1,375	1,538	1,868	2,142
2,797,431	2,209,621	1,585,190	1,322,846	1,796,284	2,189,596	2,708,485

令和03年  
水産物 5

産地種別	総計	1月	2月	3月	4月	5月
島根						
総数	281,930	16,957	21,413	24,746	23,103	21,471
生鮮	240,692,134	14,679,175	16,451,252	19,735,661	18,675,470	17,802,851
冷凍	210,837	11,347	14,946	18,449	17,254	15,499
加工	178,439,549	9,395,053	11,960,696	15,080,422	14,419,911	13,132,827
	71,093	5,610	6,467	6,297	5,849	5,972
	62,252,585	5,284,122	4,490,556	4,655,239	4,255,559	4,670,024
岡山						
総数	38,951	6,178	2,800	1,951	3,890	2,730
生鮮	25,293,887	5,170,423	2,419,091	1,584,372	1,901,161	1,290,823
冷凍	35,633	5,909	2,467	1,649	3,569	2,510
加工	23,310,186	4,968,546	2,188,647	1,367,820	1,730,986	1,122,211
	50	0	20	0	0	0
	35,100	0	14,040	0	0	0
	3,268	269	313	302	321	220
	1,948,601	201,877	216,404	216,552	170,175	168,612
広島						
総数	779,818	103,271	67,464	74,168	58,347	14,070
生鮮	484,126,875	65,862,780	45,744,940	47,012,450	35,187,146	9,674,994
冷凍	96,842	20,190	18,132	13,088	6,923	733
加工	105,501,341	21,163,930	17,994,421	12,990,134	6,290,084	622,884
	6,420	690	680	670	630	280
	9,191,189	926,748	946,512	938,196	872,100	394,200
	676,556	82,391	48,652	60,410	50,794	13,057
	369,434,345	43,772,102	26,804,007	33,084,120	28,024,962	8,657,910
山口						
総数	529,655	34,579	41,106	44,677	42,414	48,194
生鮮	228,147,393	13,923,656	16,449,819	20,629,912	19,293,744	19,124,790
冷凍	131,340	8,630	8,046	11,369	12,067	13,564
加工	140,032,826	7,894,195	10,521,249	13,996,575	13,023,540	13,381,540
	12,681	572	445	693	772	213
	9,845,100	626,395	529,097	725,145	787,030	258,160
	385,634	25,377	32,615	32,615	29,575	34,417
	78,269,467	5,403,066	5,399,473	5,908,192	5,483,174	5,485,090
徳島						
総数	22,755	1,065	1,616	1,774	2,202	2,073
生鮮	32,483,297	1,242,950	2,652,048	2,933,551	3,020,402	2,581,576
冷凍	4,545	24	71	252	201	667
加工	7,621,946	57,996	177,282	737,911	458,622	812,580
	3,167	80	216	363	352	224
	8,587,240	227,016	585,414	976,266	952,234	597,617
	15,043	961	1,329	1,159	1,649	1,182
	16,274,111	957,938	1,889,352	1,219,374	1,609,546	1,171,379
香川						
総数	13,156	1,054	642	746	371	311
生鮮	16,991,681	1,197,409	595,408	386,338	325,735	251,414
冷凍	8,656	746	257	0	0	0
加工	13,395,866	966,176	325,896	0	0	0
	4,500	308	385	746	371	311
	3,595,815	231,233	269,512	386,338	325,735	251,414
愛媛						
総数	400,796	22,208	29,224	30,684	31,437	29,890
生鮮	428,800,957	22,111,160	27,225,426	30,054,909	30,875,828	29,620,050
冷凍	379,850	20,563	27,718	28,610	29,211	28,086
加工	404,495,723	20,708,083	25,809,304	28,177,103	28,067,611	27,260,060
	60	0	10	1	0	0
	95,891	0	7,055	1,080	0	0
	20,886	1,645	1,496	2,073	2,226	1,804
	24,209,343	1,403,077	1,409,067	1,876,726	2,808,217	2,359,990
高知						
総数	65,712	3,187	2,158	10,794	11,491	8,207
生鮮	63,487,450	2,800,298	2,114,094	9,389,679	11,529,707	5,080,345
冷凍	52,101	2,455	2,122	8,538	7,951	7,811
加工	42,793,007	1,766,738	2,057,070	6,208,647	5,946,690	4,326,982
	13,611	732	36	2,256	3,540	396
	20,694,443	1,033,560	57,024	3,181,032	5,583,017	753,363

単位 上段 数量 (kg)  
下段 金額 (円)

6 月	7 月	8 月	9 月	10 月	11 月	12 月
23,267	28,355	21,879	25,196	26,005	22,988	26,550
19,493,553	23,281,988	20,888,738	20,843,807	24,300,659	20,810,592	23,728,388
17,075	22,727	16,784	19,465	18,974	17,299	21,018
14,716,151	18,516,331	15,250,617	16,847,765	16,967,085	14,803,500	17,349,191
6,192	5,628	5,095	5,731	7,031	5,689	5,532
4,777,402	4,765,657	5,638,121	3,996,042	7,333,574	6,007,092	6,379,197
2,470	3,264	3,405	3,312	2,576	2,252	4,123
1,157,757	1,433,433	1,513,290	1,508,190	1,201,227	1,840,356	4,273,764
2,254	2,937	2,971	3,011	2,493	2,111	3,752
991,311	1,312,338	1,336,981	1,348,311	1,123,278	1,719,707	4,100,050
0	0	30	0	0	0	0
0	0	21,060	0	0	0	0
216	327	404	301	83	141	371
166,446	121,095	155,249	159,879	77,949	120,649	173,714
67,100	52,646	92,397	51,925	99,683	26,575	72,172
35,784,457	29,783,777	49,497,022	29,800,071	60,930,044	25,924,280	48,924,914
569	821	422	485	7,632	13,000	14,847
379,394	435,592	241,171	271,045	10,293,121	17,050,437	17,769,128
340	400	440	390	460	30	1,410
474,120	562,680	604,433	546,480	697,680	45,900	2,182,140
66,191	51,425	91,535	51,050	91,591	13,545	55,915
34,930,943	28,785,505	48,651,418	28,982,546	49,939,243	8,827,943	28,973,646
49,885	45,868	52,201	48,222	47,611	49,260	25,638
17,973,653	18,732,679	16,773,101	15,579,558	19,974,359	24,078,281	25,613,841
11,448	10,452	9,222	9,048	11,510	13,100	12,884
10,601,837	10,683,760	9,169,764	7,710,869	11,826,134	14,314,067	16,909,296
948	1,678	1,678	1,279	1,157	1,381	1,865
607,466	1,098,477	1,037,575	989,979	837,699	1,151,245	1,196,832
37,489	33,738	41,301	37,895	34,944	34,779	10,889
6,764,350	6,950,442	6,565,762	6,878,710	7,310,526	8,612,969	7,507,713
2,881	1,932	1,914	2,420	1,611	1,288	1,979
4,652,009	2,587,273	2,591,076	2,622,159	2,058,601	2,108,159	3,433,493
526	641	573	786	179	153	472
779,666	783,403	870,903	779,641	490,698	422,442	1,250,802
262	263	214	150	237	307	499
703,404	703,620	584,063	414,072	648,164	834,732	1,360,638
2,093	1,028	1,127	1,484	1,195	828	1,008
3,168,939	1,100,250	1,136,110	1,428,446	919,739	850,985	822,053
275	302	334	1,511	2,611	2,624	2,375
248,603	267,714	369,665	1,901,287	3,757,042	3,991,089	3,699,977
0	23	0	1,035	2,214	2,345	2,036
0	33,799	0	1,469,244	3,422,327	3,759,115	3,419,309
275	279	334	476	397	279	339
248,603	233,915	369,665	432,043	334,715	231,974	280,668
24,871	33,920	37,777	32,021	37,757	40,768	50,239
26,372,918	34,423,032	41,258,284	33,274,933	41,343,991	48,066,796	64,173,630
23,230	31,912	36,255	30,431	36,337	39,140	48,357
24,730,125	32,090,603	39,161,495	31,539,427	39,515,602	46,250,621	61,185,689
0	49	0	0	0	0	0
0	87,756	0	0	0	0	0
1,641	1,959	1,522	1,590	1,420	1,628	1,882
1,642,793	2,244,673	2,096,789	1,735,506	1,828,389	1,816,175	2,987,941
6,505	6,084	5,273	970	3,215	3,511	4,317
7,309,437	5,906,969	3,532,439	1,419,992	4,185,045	4,517,134	5,702,311
3,886	5,142	4,541	451	1,997	3,337	3,870
3,472,676	4,475,281	2,396,887	589,777	2,461,367	4,154,256	4,936,636
2,619	942	732	519	1,218	174	447
3,836,761	1,431,688	1,135,552	830,215	1,723,678	362,878	765,675

令和03年  
水産物 6

産地種別	総計	1月	2月	3月	4月	5月
福岡						
総数	388,536	26,003	26,738	36,932	45,129	37,017
生鮮	359,038,570	21,799,259	24,439,293	31,913,172	40,411,985	32,064,522
冷凍	218,162	15,058	14,945	22,050	25,200	20,496
加工	156,767,319	9,609,231	11,616,235	14,979,821	15,160,131	13,193,149
	9,106	10	18	468	414	456
	20,878,767	28,080	35,640	909,472	595,598	783,573
	161,268	10,935	11,775	14,414	19,515	16,065
	181,392,484	12,161,948	12,787,418	16,023,879	24,656,256	18,087,800
佐賀						
総数	23,113	2,450	5,354	1,886	1,093	1,030
生鮮	19,472,560	2,004,210	3,922,744	1,418,849	1,107,216	1,059,480
冷凍	18,941	2,430	4,110	1,816	509	1,008
加工	17,043,273	1,984,770	2,758,806	1,364,849	643,896	1,042,308
	30	0	0	30	0	0
	18,360	0	0	18,360	0	0
	4,142	20	1,244	40	584	22
	2,410,927	19,440	1,163,938	35,640	463,320	17,172
長崎						
総数	275,356	15,898	20,073	25,159	24,532	23,121
生鮮	258,436,410	14,425,876	18,797,387	21,659,147	21,817,581	18,813,528
冷凍	185,445	8,132	12,044	16,960	14,858	15,628
加工	173,601,662	7,386,231	11,661,159	14,360,044	13,282,598	12,318,724
	5,579	84	8	124	1,120	124
	5,161,752	57,024	8,640	118,800	1,047,708	120,096
	84,332	7,682	8,021	8,075	8,554	7,369
	79,672,996	6,982,621	7,127,588	7,180,303	7,487,275	6,374,708
熊本						
総数	227,074	19,242	20,230	24,139	29,966	18,361
生鮮	154,223,334	11,330,123	11,575,277	14,102,977	17,374,878	11,811,107
冷凍	213,496	18,479	19,475	23,224	28,851	17,505
加工	139,057,817	10,404,413	10,783,740	13,125,495	16,135,367	10,716,915
	13,578	763	755	915	1,115	856
	15,165,517	925,710	791,537	977,482	1,239,511	1,094,192
大分						
総数	76,284	4,413	5,282	7,300	8,030	6,610
生鮮	108,104,459	5,683,260	6,879,108	9,086,714	9,696,468	7,335,736
冷凍	52,582	2,630	3,350	4,843	5,602	4,400
加工	95,332,243	4,843,036	5,965,693	7,863,751	8,419,408	6,407,369
	23,702	1,783	1,932	2,457	2,428	2,210
	12,772,216	840,224	913,415	1,222,963	1,277,060	928,367
宮崎						
総数	22,197	2,073	2,196	5,391	3,888	989
生鮮	28,015,037	3,875,715	3,371,837	4,028,072	3,751,997	1,364,195
冷凍	19,418	1,763	1,864	5,255	3,697	759
加工	17,425,358	2,083,996	1,786,615	3,627,610	3,053,884	721,379
	8	0	0	0	0	0
	9,072	0	0	0	0	0
	2,771	310	332	136	191	230
	10,580,607	1,791,719	1,585,222	400,462	698,113	642,816
鹿児島						
総数	361,055	54,689	59,354	48,479	46,783	27,877
生鮮	568,818,005	57,462,490	99,885,457	57,636,037	55,590,683	35,370,597
冷凍	322,782	51,190	52,457	44,051	43,642	24,769
加工	437,175,336	55,099,350	69,531,314	52,330,219	53,214,121	32,381,881
	38,273	3,499	6,897	4,428	3,141	3,108
	131,642,669	2,363,140	30,354,143	5,305,818	2,376,562	2,988,716
沖縄						
総数	61,731	3,011	4,040	3,683	5,778	11,915
生鮮	91,452,039	3,543,449	5,196,943	5,472,487	9,811,303	21,902,958
冷凍	19,143	862	1,553	737	2,334	8,323
加工	44,583,852	1,685,859	2,755,614	2,504,626	5,992,820	17,985,820
	7,579	159	340	280	400	430
	17,311,860	360,612	771,120	635,040	907,200	979,020
	35,009	1,990	2,147	2,666	3,044	3,162
	29,556,327	1,496,978	1,670,209	2,332,821	2,911,283	2,938,118

単位 上段 数量 (kg)  
下段 金額 (円)

6 月	7 月	8 月	9 月	10 月	11 月	12 月
36,406	28,547	29,889	27,513	31,797	29,109	33,456
30,911,779	25,967,187	27,788,008	22,305,438	27,345,883	29,030,931	45,061,113
19,104	20,360	18,483	13,053	15,249	15,033	19,131
12,541,730	14,849,875	13,960,914	8,879,672	11,821,803	14,144,903	16,009,855
350	614	572	1,018	184	617	4,385
424,592	862,486	588,459	986,657	285,550	1,566,949	13,811,711
16,952	7,573	10,834	13,442	16,364	13,459	9,940
17,945,457	10,254,826	13,238,635	12,439,109	15,238,530	13,319,079	15,239,547
720	947	616	495	1,452	3,540	3,530
624,240	1,166,292	773,107	684,071	1,232,669	3,023,816	2,455,866
720	795	406	495	1,162	2,430	3,060
624,240	1,152,468	762,221	684,071	1,216,188	2,407,050	2,402,406
0	0	0	0	0	0	0
0	0	0	0	0	0	0
0	152	210	0	290	1,110	470
0	13,824	10,886	0	16,481	616,766	53,460
24,932	25,895	20,376	26,826	22,714	19,773	26,057
20,719,397	21,963,732	18,910,417	23,406,991	23,387,835	22,559,472	31,975,047
18,033	19,914	13,940	17,590	16,194	12,662	19,490
14,425,692	16,335,586	12,839,700	14,751,293	17,166,533	15,565,496	23,508,606
150	208	0	3,466	116	29	150
139,320	203,364	0	3,217,752	97,524	28,296	123,228
6,749	5,773	6,436	5,770	6,404	7,082	6,417
6,154,385	5,424,782	6,070,717	5,437,946	6,123,778	6,965,680	8,343,213
15,850	16,449	12,901	15,462	16,907	18,794	18,773
10,679,247	12,327,260	9,582,028	10,893,413	12,700,898	15,050,907	16,795,219
14,588	15,126	11,809	14,388	15,548	17,396	17,107
9,301,517	10,524,676	8,236,115	9,641,547	11,319,336	13,661,412	15,207,284
1,262	1,323	1,092	1,074	1,359	1,398	1,666
1,377,730	1,802,584	1,345,913	1,251,866	1,381,562	1,389,495	1,587,935
5,675	7,012	4,774	5,744	7,168	7,150	7,126
6,597,134	9,458,166	6,790,872	6,759,888	11,561,079	13,515,995	14,740,039
3,592	5,162	3,026	3,421	5,661	5,490	5,405
5,641,955	8,390,570	5,843,315	5,552,830	10,363,905	12,204,196	13,836,215
2,083	1,850	1,748	2,323	1,507	1,660	1,721
955,179	1,067,596	947,557	1,207,058	1,197,174	1,311,799	903,824
418	948	829	768	1,187	2,112	1,398
568,180	1,994,314	1,140,281	1,664,429	1,153,034	2,691,723	2,411,260
347	725	799	288	987	1,866	1,068
352,277	955,193	1,043,082	277,706	482,893	1,834,742	1,205,981
0	8	0	0	0	0	0
0	9,072	0	0	0	0	0
71	215	30	480	200	246	330
215,903	1,030,049	97,199	1,386,723	670,141	856,981	1,205,279
12,972	20,824	14,498	8,648	6,921	9,810	50,200
22,880,961	75,494,256	23,165,215	11,744,291	8,850,423	13,416,276	107,321,319
10,000	12,897	14,196	8,032	6,661	9,143	45,744
13,394,147	22,707,575	21,891,219	10,642,293	8,099,076	11,888,229	85,995,912
2,972	7,927	302	616	260	667	4,456
9,486,814	52,786,681	1,273,996	1,101,998	751,347	1,528,047	21,325,407
5,987	5,095	5,243	4,179	3,890	4,707	4,203
7,240,492	6,685,179	6,441,347	4,835,916	4,750,585	6,541,899	9,029,481
1,394	567	601	806	317	631	1,018
2,369,466	1,458,293	1,272,975	1,349,698	941,112	1,476,851	4,790,718
530	810	840	460	758	1,382	1,190
1,222,020	1,797,660	1,942,920	1,060,020	1,714,500	3,164,508	2,757,240
4,063	3,718	3,802	2,913	2,815	2,694	1,995
3,649,006	3,429,226	3,225,452	2,426,198	2,094,973	1,900,540	1,481,523

令和03年  
水産物 7

産地 種別	総計	1月	2月	3月	4月	5月
その他外国						
総数	2,322,277	169,814	179,145	201,226	203,685	187,319
	3,683,666,069	228,329,150	241,512,560	286,263,330	300,285,497	269,888,263
生鮮	343,271	22,915	28,394	31,773	32,796	26,832
	719,241,834	38,192,761	49,214,190	60,661,339	63,766,598	52,258,071
冷凍	885,696	56,275	62,190	74,098	78,669	67,256
	1,286,532,481	68,025,433	72,905,819	88,884,291	100,166,408	81,502,740
加工	1,093,310	90,624	88,561	95,355	92,220	93,231
	1,677,891,754	122,110,956	119,392,551	136,717,700	136,352,491	136,127,452

単位 上段 数量 (kg)  
下段 金額 (円)

6 月	7 月	8 月	9 月	10 月	11 月	12 月
181,996	187,390	167,274	162,349	193,372	195,578	293,129
275,639,291	299,831,643	261,973,817	247,057,615	320,673,211	335,124,296	617,087,396
24,551	23,187	20,744	23,117	31,464	32,925	44,573
50,829,864	51,021,460	41,634,911	43,887,578	68,769,477	80,554,203	118,451,382
66,707	67,379	62,170	62,738	76,999	81,926	129,289
84,080,600	90,483,834	87,555,975	89,001,974	116,738,846	126,710,754	280,475,807
90,738	96,824	84,360	76,494	84,909	80,727	119,267
140,728,827	158,326,349	132,782,931	114,168,063	135,164,888	127,859,339	218,160,207

5. 品 目 別 ・ 出 荷 地 別 ・

	品目・出荷地	総 数	1 月	2 月	3 月	4 月	5 月
	ま ぐ ろ	178, 215	8, 549	7, 640	11, 924	13, 859	16, 156
	平均価格	477, 489, 679	24, 351, 454	20, 154, 756	32, 316, 715	37, 864, 649	38, 561, 140
		2, 679	2, 848	2, 638	2, 710	2, 732	2, 387
1	北 海 道	8, 057	140				
		22, 873, 565	507, 612				
2	青 森	11, 294					
		31, 621, 209					
3	岩 手	81					
		131, 220					
4	宮 城	11, 624	92	171	50	614	839
		21, 055, 653	401, 090	346, 453	105, 062	1, 363, 486	1, 471, 070
5	千 葉	11, 788	1, 009	330	1, 136	2, 455	181
		31, 583, 505	3, 165, 136	777, 261	3, 093, 986	6, 392, 022	499, 153
6	東 京	42, 077	3, 631	3, 495	4, 473	5, 069	3, 743
		125, 947, 807	10, 611, 147	9, 836, 624	13, 131, 119	14, 772, 240	11, 003, 148
7	神 奈 川	12, 019	1, 029	803	673	991	647
		34, 715, 963	2, 825, 285	2, 089, 731	1, 792, 581	2, 582, 888	1, 741, 935
8	( 川崎外 )	12, 019	1, 029	803	673	991	647
		34, 715, 963	2, 825, 285	2, 089, 731	1, 792, 581	2, 582, 888	1, 741, 935
9	富 山	124			99		
		282, 150			242, 460		
10	石 川	326			149		
		657, 592			386, 943		
11	静 岡	1, 622	306	60	48	96	96
		3, 258, 798	881, 384	12, 053	12, 960	19, 051	19, 440
12	京 都	1, 506		288	1, 095		
		4, 631, 793		859, 681	3, 292, 722		
13	大 阪	2, 512					
		6, 052, 035					
14	和 歌 山	1, 499	97		251	709	203
		4, 095, 538	264, 234		663, 230	2, 227, 178	570, 024
15	鳥 取	4, 069	192				
		7, 584, 460	517, 860				
16	山 口	394		119	159		
		858, 773		387, 180	397, 483		
17	愛 媛	6, 024	149	132	232	503	498
		15, 945, 481	280, 815	255, 813	396, 537	1, 074, 672	727, 509
18	福 岡	1, 930	79	171	756		104
		3, 889, 836	170, 639	489, 025	1, 720, 439		235, 873
19	長 崎	5, 805	33	301	63	285	35
		9, 693, 523	54, 594	534, 254	148, 824	895, 752	76, 680
20	熊 本	595			76	140	
		1, 897, 724			262, 311	485, 224	
21	大 分	351	181				
		841, 800	315, 155				
22	宮 崎	19	19				
		14, 213	14, 213				
23	鹿 児 島	5, 333			61		
		16, 513, 518			157, 075		
24	沖 縄	8, 646			133	683	7, 510
		19, 312, 641			359, 098	2, 065, 393	16, 125, 669
25	その他 外国	40, 520	1, 592	1, 770	2, 470	2, 314	2, 300
		114, 030, 882	4, 342, 290	4, 566, 681	6, 153, 885	5, 986, 743	6, 090, 639
	め じ	29, 539	2, 806	3, 736	2, 234	3, 342	1, 078
	平均価格	29, 317, 884	3, 193, 415	4, 955, 341	2, 897, 140	2, 915, 217	906, 125
		993	1, 138	1, 326	1, 297	872	841
1	北 海 道	375					
		621, 433					
2	青 森	3, 445					
		3, 955, 479					
3	岩 手	1, 245					
		1, 177, 174					
4	宮 城	2, 875		361	53	1, 002	700
		2, 435, 458		322, 683	51, 613	855, 437	490, 082
5	秋 田	110					
		103, 130					
6	福 島	6					
		3, 186					
7	千 葉	2, 050	1, 045	492	184	134	94
		1, 399, 588	680, 104	370, 954	136, 803	120, 182	52, 585



# 月 別 取 扱 高 明 細

上段 数量 (kg)

下段 金額 (円)

6 月	7 月	8 月	9 月	10 月	11 月	12 月	
16,759	17,559	16,882	15,072	15,603	13,297	24,915	
37,183,805	36,751,370	43,126,908	39,550,425	45,687,116	41,903,267	80,038,074	
2,219	2,093	2,555	2,624	2,928	3,151	3,212	
1,328	501	1,826	1,418	551	1,613	680	
3,493,046	888,839	3,627,221	3,406,699	1,712,503	5,617,356	3,620,289	1
	817	3,328	3,748	1,271	1,074	1,056	
	1,666,299	7,591,988	9,746,740	4,472,875	3,900,852	4,242,455	2
81							
131,220							3
3,240	1,710	1,158	1,636	2,023	91		
5,024,793	2,773,540	1,823,010	2,545,635	4,847,706	353,808		4
507	1,245	1,236	550	1,865	596	678	
1,200,399	2,857,922	3,428,965	1,334,737	5,403,670	1,766,947	1,663,307	5
4,571	3,682	1,641	1,415	1,980	2,601	5,776	
12,536,737	11,046,145	5,111,684	4,529,819	6,388,598	8,340,873	18,639,673	6
1,052	1,201	1,040	474	604	809	2,696	
2,705,712	2,798,789	2,519,548	1,437,922	2,012,186	2,821,044	9,388,342	7
1,052	1,201	1,040	474	604	809	2,696	
2,705,712	2,798,789	2,519,548	1,437,922	2,012,186	2,821,044	9,388,342	8
25							
39,690							9
177							
270,649							10
60	194	429	93	48	120	72	
12,441	844,949	1,325,592	82,717	9,720	24,106	14,385	11
						123	
						479,390	12
		225	830	1,457			
		485,998	1,975,968	3,590,069			13
239							
370,872							14
2,327	1,550						
4,426,031	2,640,569						15
	84			6	21	5	
	45,198			8,035	13,619	7,258	16
463	581	2,032	1,255	113		66	
1,009,266	1,710,664	6,172,172	3,804,064	177,430		336,539	17
603		217					
887,760		386,100					18
143	2,938	64	53	454	528	908	
416,988	878,915	204,914	157,977	1,512,464	1,820,969	2,991,192	19
						379	
						1,150,189	20
		170					
		526,645					21
							22
204	674	317	623	783	823	1,848	
110,160	2,110,784	1,001,614	1,961,885	2,497,306	2,673,977	6,000,717	23
320							
762,481							24
1,419	2,382	3,199	2,977	4,448	5,021	10,628	
3,785,560	6,488,757	8,921,457	8,566,262	13,054,554	14,569,716	31,504,338	25
1,357	4,040	885	540	1,205	7,362	954	
1,311,084	4,164,337	902,902	480,264	1,041,392	5,614,954	935,713	
966	1,031	1,020	889	864	763	981	
186	79		20	10		80	
246,553	97,460		27,087	17,798		232,535	1
829	2,139	331	28	118			
757,414	2,601,307	393,368	42,638	160,752			2
94	494	180	372	105			
82,329	450,216	179,647	327,628	137,354			3
41	341	183	8	165		21	
34,830	273,671	170,300	11,016	203,146		22,680	4
		110					
		103,130					5
					4	2	
					2,322	864	6
			35			66	
			11,372			27,588	7

	品目・出荷地	総 数	1 月	2 月	3 月	4 月	5 月
		2,962	21	128	233	209	62
8	東 京	2,779,613	40,046	213,601	360,872	375,883	87,712
		885	36	238	17	136	
9	神 奈 川	750,422	27,948	254,130	20,557	105,005	
		885	36	238	17	136	
10	( 川崎外 )	750,422	27,948	254,130	20,557	105,005	
		1,100	329	148	179	233	57
11	新 潟	1,697,351	485,587	245,389	341,313	381,327	99,144
		1,843	565	754	227		
12	富 山	2,800,882	870,921	1,147,598	339,790		
		726	214	424	76		
13	石 川	876,518	242,406	503,421	120,755		
		221					
14	静 岡	83,635					
		961	362	499	84		
15	京 都	1,843,947	604,648	1,010,177	179,831		
		135					
16	和 歌 山	75,600					
		5,348				161	
17	鳥 取	3,784,880				103,313	
		279	14	58	123		41
18	島 根	310,047	15,077	72,727	120,420		47,023
		920	7	242	393		
19	山 口	1,052,979	7,020	340,417	486,836		
		1,728	14	162	85	327	53
20	福 岡	1,511,086	12,010	156,120	97,642	270,953	76,141
		1,152	151	230	580	15	71
21	長 崎	1,334,878	171,937	318,124	640,708	18,230	53,438
		48	48				
22	宮 崎	35,711	35,711				
		1,125				1,125	
23	その他 外国	684,887				684,887	
	き わ だ						
		23,544	136	441	737	533	2,792
	平均 価格	23,539,974	146,070	549,223	651,931	447,152	2,730,776
		1,000	1,074	1,245	885	839	978
1	宮 城	6,058	74	275	538	183	85
		6,126,010	71,766	337,133	482,501	157,906	100,332
2	千 葉	15,076	20	51	159		2,363
		14,949,594	10,800	49,172	135,702		2,301,045
3	東 京	370			39		30
		451,919			30,812		39,787
		246				207	39
4	神 奈 川	162,503				120,815	41,688
		246				207	39
5	( 川崎外 )	162,503				120,815	41,688
		262					
6	静 岡	240,516					
		4				4	
7	愛 知	5,702				5,702	
		236					
8	三 重	254,956					
		6			1		
9	島 根	10,174			2,916		
		24					24
10	福 岡	28,263					28,263
		7				7	
11	長 崎	10,584				10,584	
		1,255	42	115		132	251
12	沖 縄	1,299,753	63,504	162,918		152,145	219,661
	き め じ						
		5,103		1,078	1,134	543	657
	平均 価格	1,593,917		398,660	358,116	158,598	206,514
		312		370	316	292	314
1	岩 手	171					
		27,718					
		926		709	50		
2	宮 城	390,517		285,098	27,054		
		3,024		366	873	412	441
3	千 葉	783,506		112,331	244,931	119,686	129,326
		250			211	33	
4	東 京	96,029			86,131	7,128	

上段 数量 (kg)

下段 金額 (円)

6 月	7 月	8 月	9 月	10 月	11 月	12 月	
28	846			10	1,425		
35,251	625,319			14,666	1,026,263		8
36	64			41	317		
22,045	56,754			25,341	238,642		9
36	64			41	317		
22,045	56,754			25,341	238,642		10
90		64					
99,544		45,047					11
					297		
					442,573		12
12							
9,936							13
						221	
						83,635	14
						16	
						49,291	15
				135			
				75,600			16
				196	4,691	300	
				137,873	3,343,905	199,789	17
	9					34	
	9,828					44,972	18
20	19	17	68	100	27	27	
12,058	11,210	11,410	49,237	77,815	23,674	33,302	19
21	49			325	586	106	
11,124	38,572			191,047	521,159	136,318	20
			9		15	81	
			11,286		16,416	104,739	21
							22
							23
2,289	328	5,021	10,075	1,000	139	53	
2,130,029	351,864	5,245,857	10,240,213	863,777	85,774	97,308	
931	1,073	1,045	1,016	864	617	1,836	
625		839	3,022	417			
549,774		795,884	3,192,986	437,728			1
1,052	328	3,815	6,518	578	139	53	
1,034,218	351,864	3,948,280	6,516,640	418,791	85,774	97,308	2
9		140	152				
10,584		166,795	203,941				3
							4
							5
262							
240,516							6
							7
		8	228				
		11,794	243,162				8
				5			
				7,258			9
							10
							11
341		219	155				
294,937		323,104	83,484				12
1,256	6	4		16	409		
271,392	2,770	3,251		13,392	181,224		
216	462	813		837	443		
171							
27,718							1
					167		
					78,365		2
932							
177,232							3
	6						
	2,770						4

	品目・出荷地	総 数	1 月	2 月	3 月	4 月	5 月
		289				98	171
5	神 奈 川	111,035				31,784	62,608
	( 川崎外 )	289				98	171
6		111,035				31,784	62,608
		45					45
7	静 岡	14,580					14,580
		242					
8	三 重	102,859					
		153					
9	高 知	66,442					
		3		3			
10	宮 崎	1,231		1,231			
	め ば ち	48,417	1,667	1,397	632	1,221	1,861
	平均 価 格	62,292,780	4,092,249	2,580,039	1,139,393	2,127,189	1,048,602
		1,287	2,455	1,847	1,803	1,742	563
		25,977	90	40		268	
1	宮 城	28,834,557	155,304	87,480		319,658	
		20,006	1,465	929	579	595	1,667
2	千 葉	30,089,335	3,745,677	1,988,307	1,052,723	1,322,125	909,735
		89			53		
3	東 京	164,916			86,670		
		408					149
4	神 奈 川	270,724					82,707
	( 川崎外 )	408					149
5		270,724					82,707
		50					
6	三 重	67,997					
		247		138			
7	和 歌 山	354,456		103,680			
		384				201	45
8	長 崎	549,504				300,780	56,160
		1,082	112	290		77	
9	沖 縄	1,773,230	191,268	400,572		102,492	
		174				80	
10	その他 外 国	188,061				82,134	
	び ん な が	21,153	1,858	4,369	4,317	1,369	1,243
	平均 価 格	22,305,202	1,689,175	2,827,648	2,829,736	1,580,869	1,757,743
		1,054	909	647	655	1,155	1,414
		8,494	1,100	3,154	3,284	352	43
1	宮 城	4,569,406	607,747	1,618,276	1,662,891	187,002	28,318
		277	10			126	39
2	千 葉	165,649	10,800			82,295	12,636
		178	93	55	19		
3	東 京	138,089	88,182	17,658	17,993		
		10,000	653	654	736	683	958
4	神 奈 川	15,067,894	979,854	971,539	1,042,501	1,006,322	1,390,737
	( 川崎外 )	10,000	653	654	736	683	958
5		15,067,894	979,854	971,539	1,042,501	1,006,322	1,390,737
		584		291	257	36	
6	三 重	189,025		105,441	69,976	13,608	
		252		215			
7	和 歌 山	163,593		114,734			
		1,368	2		21	172	203
8	その他 外 国	2,011,546	2,592		36,375	291,642	326,052
	い ん ど ま ぐ ろ	11,229	121	540	767	1,294	956
	平均 価 格	21,282,735	276,912	1,412,208	1,652,335	2,841,640	1,487,613
		1,895	2,289	2,615	2,154	2,196	1,556
		602		87	143		
1	宮 城	1,260,835		185,879	334,282		
		2,210	48		135		
2	千 葉	3,760,899	119,232		335,340		
		2,902			45	47	182
3	東 京	6,025,033			111,780	116,748	408,734
		108					27
4	神 奈 川	206,302					48,838
	( 川崎外 )	108					27
5		206,302					48,838
		118	73				
6	静 岡	233,010	157,680				

上段 数量 (kg)

下段 金額 (円)

6 月	7 月	8 月	9 月	10 月	11 月	12 月	
		4		16			
		3,251		13,392			5
		4		16			
		3,251		13,392			6
							7
					242		
					102,859		8
153							
66,442							9
							10
8,924	4,807	4,462	4,574	7,985	6,074	4,813	
3,009,297	2,687,868	6,049,330	5,828,279	12,202,674	11,450,069	10,077,791	
337	559	1,356	1,274	1,528	1,885	2,094	
3,840	4,200	3,500	3,161	4,961	3,491	2,426	
1,186,163	2,275,577	4,453,204	3,769,771	6,528,653	5,565,318	4,493,429	1
4,740	375	792	1,310	2,978	2,493	2,083	
1,458,051	115,215	1,388,010	1,919,890	5,602,849	5,718,161	4,868,592	2
	3			16	17		
	3,078			27,648	47,520		3
149	12		98				
48,989	6,890		132,138				4
149	12		98				
48,989	6,890		132,138				5
	50						
	67,997						6
						109	
						250,776	7
15	33	85	5				
18,360	48,384	119,340	6,480				8
180	40	85		30	73	195	
297,734	64,800	88,776		43,524	119,070	464,994	9
	94						
	105,927						10
1,300	1,131	1,014	953	1,260	990	1,349	
1,849,039	1,690,107	1,495,918	1,445,233	1,914,116	1,483,995	1,741,623	
1,422	1,494	1,475	1,517	1,519	1,499	1,291	
23						538	
2,538						462,634	1
37					65		
23,976					35,942		2
11							
14,256							3
1,050	963	889	813	1,052	832	717	
1,524,421	1,438,573	1,327,007	1,264,117	1,656,277	1,319,749	1,146,797	4
1,050	963	889	813	1,052	832	717	
1,524,421	1,438,573	1,327,007	1,264,117	1,656,277	1,319,749	1,146,797	5
							6
				37			
				48,859			7
179	168	125	140	171	93	94	
283,848	251,534	168,911	181,116	208,980	128,304	132,192	8
1,183	2,680	1,726	1,206		271	485	
2,064,221	4,536,073	3,006,963	2,126,865		673,165	1,204,740	
1,745	1,693	1,742	1,764		2,484	2,484	
104	229	39					
225,050	439,808	75,816					1
109	776	623	519				
207,792	1,164,671	1,107,843	826,021				2
146	626	413	687		271	485	
374,325	1,084,643	750,054	1,300,844		673,165	1,204,740	3
	81						
	157,464						4
	81						
	157,464						5
		45					
		75,330					6

	品目・出荷地	総 数	1 月	2 月	3 月	4 月	5 月
7	大 阪	97 209,520					
8	その他 外国	5,192 9,587,136		453 1,226,329	444 870,933	1,247 2,724,892	747 1,030,041
	その他 まぐろ	29,643 61,883,248	1,560 1,840,815	1,386 1,589,698	1,305 1,483,806	1,368 1,564,288	1,219 1,394,053
	平均 価 格	2,088 12,311	1,180 1,560	1,147 1,285	1,137 1,305	1,143 1,307	1,144 1,156
1	宮 城	12,966,884	1,840,815	1,505,907	1,483,806	1,510,515	1,287,360
2	千 葉	1,025 1,165,834		57 31,347		61 53,773	
3	東 京	16,200 47,591,393					
4	その他 外国	107 159,137		44 52,444			63 106,693
	ま か じ き	2,998 1,805,390	338 167,131	310 182,801	343 238,994	34 17,658	61 34,690
	平均 価 格	602 2,345	494 160	590 164	697 147	519 34	569 61
1	宮 城	1,276,913	48,104	79,229	60,448	17,658	34,690
2	千 葉	653 528,477	178 119,027	146 103,572	196 178,546		
	め か じ き	64,605 86,073,799	8,054 8,449,567	3,297 5,089,694	5,669 9,288,261	10,505 12,418,985	9,469 10,376,696
	平均 価 格	1,332 21	1,049	1,544	1,638	1,182	1,096 21
1	北 海 道	23,436					23,436
2	岩 手	80,654					
3	宮 城	37,809 46,563,735	5,733 5,120,309	956 1,480,435	2,235 3,555,050	6,896 7,246,065	6,865 6,690,395
4	千 葉	4,850 7,110,086	649 806,976	692 1,207,462	733 1,156,628	668 1,000,091	264 368,334
5	東 京	10,361 16,116,641	426 773,610	119 233,874	1,063 1,885,470	1,405 2,029,439	1,646 2,474,042
6	神 奈 川	2,036 3,883,623	580 903,873	134 287,582	673 1,437,927	464 926,666	36 69,682
7	( 川崎外 )	2,036 3,883,623	580 903,873	134 287,582	673 1,437,927	464 926,666	36 69,682
8	石 川	91 157,248					
9	静 岡	4,805 6,308,815	127 161,720	443 565,738	393 500,048	327 415,330	384 489,879
10	和 歌 山	186 256,014			140 191,430		
11	沖 縄	4,018 5,028,773	539 683,079	914 1,232,328	198 234,036	736 789,730	244 249,264
12	その他 外国	376 544,774		39 82,275	234 327,672	9 11,664	9 11,664
	くろかわかじき	266 176,072	100 100,440				
	平均 価 格	662 166	1,004				
1	宮 城	75,632					
2	静 岡	100 100,440	100 100,440				
	ばしょうかじき	335 148,921					
	平均 価 格	445 40					
1	新 潟	12,992					
2	京 都	295 135,929					
	か つ お	417,569 191,193,389	769 655,540	6,689 4,305,562	22,898 13,787,784	28,688 20,504,392	55,759 23,009,844
	平均 価 格	458	852	644	602	715	413

上段 数量 (kg)

下段 金額 (円)

6 月	7 月	8 月	9 月	10 月	11 月	12 月	
		97					
		209,520					7
824	968	509					
1,257,054	1,689,487	788,400					8
12,303	7,637	915	816	735	271	128	
31,781,390	18,877,218	1,045,670	750,558	577,864	840,911	136,977	
2,583	2,472	1,143	920	786	3,103	1,070	
1,998	1,276	915	758	557	66	128	
1,512,063	1,414,471	1,045,670	706,181	461,937	61,182	136,977	1
	476		58	178	195		
	174,971		44,377	115,927	745,439		2
10,305	5,885				10		
30,269,327	17,287,776				34,290		3
							4
847	741	25	129	115		55	
510,744	438,473	13,133	58,277	125,669		17,820	
603	592	525	452	1,093		324	
847	741	25	129	37			
510,744	438,473	13,133	58,277	16,157			1
				78		55	
				109,512		17,820	2
5,336	5,175	2,962	6,243	2,824	2,764	2,307	
7,299,369	7,158,203	4,865,964	8,771,439	4,538,032	4,315,277	3,502,312	
1,368	1,383	1,643	1,405	1,607	1,561	1,518	
							1
22			30				
41,774			38,880				2
3,364	3,291	1,669	3,638	1,106	890	1,166	
4,528,212	4,378,596	2,817,732	5,245,889	1,978,443	1,659,408	1,863,201	3
			530	738	529	47	
			640,300	1,170,277	712,692	47,326	4
1,109	1,266	629	1,204	419	510	565	
1,680,702	1,990,283	1,138,882	1,713,830	630,077	715,554	850,878	5
83	26		40				
156,870	44,194		56,829				6
83	26		40				
156,870	44,194		56,829				7
		91					
		157,248					8
416	516	459	444	464	411	421	
526,393	654,151	615,601	589,203	640,867	568,170	581,715	9
						46	
						64,584	10
333	48	114	339	97	412	44	
354,726	52,380	136,501	463,180	118,368	643,901	71,280	11
9	28		18		12	18	
10,692	38,599		23,328		15,552	23,328	12
166							
75,632							
456							
166							
75,632							1
							2
			190	124	21		
			108,778	34,554	5,589		
			573	279	266		
			40				
			12,992				1
			150	124	21		
			95,786	34,554	5,589		2
84,434	67,378	49,082	52,990	30,109	11,695	7,078	
26,302,572	23,826,259	19,492,159	20,153,453	18,191,696	11,580,015	9,384,113	
312	354	397	380	604	990	1,326	

	品目・出荷地	総 数	1 月	2 月	3 月	4 月	5 月
		13,124		205	563	3,315	3,250
1	岩 手	4,638,811		92,129	245,592	1,303,815	1,142,265
		184,227					867
2	宮 城	69,022,677					257,996
		103					
3	福 島	59,022					
		817					
4	茨 城	244,881					
		117,755	108	1,431	2,523	7,178	43,622
5	千 葉	45,313,285	58,028	765,250	1,052,308	4,291,187	16,388,184
		24,136	207	1,450	4,027	4,956	1,300
6	東 京	17,020,234	186,672	998,755	2,989,339	4,788,301	946,858
		19,730	14	65	521	917	4,301
7	神 奈 川	8,572,227	15,351	58,996	344,914	853,531	2,418,518
		19,730	14	65	521	917	4,301
8	( 川崎外 )	8,572,227	15,351	58,996	344,914	853,531	2,418,518
		174					
9	新 潟	557,030					
		202					
10	富 山	698,119					
		42					
11	石 川	91,800					
		667	38	36	191	56	14
12	静 岡	425,668	9,612	6,415	200,587	75,049	6,415
		106		12	33	61	
13	愛 知	118,768		12,528	41,969	64,271	
		10,890	181	517	2,294	2,808	1,523
14	三 重	8,168,916	111,029	635,732	2,218,940	2,293,907	1,051,207
		59					
15	京 都	135,259					
		48					
16	兵 庫	90,072	48				
		1,878		153	1,025	221	
17	和 歌 山	1,443,605		147,550	681,582	393,164	
		128					
18	鳥 取	58,061					
		2,713			6	2	
19	島 根	3,650,326			4,914	2,074	
		638			65		
20	山 口	814,000			45,770		
		1,548	119			1,082	131
21	愛 媛	1,170,416	134,859			662,427	95,034
		1,911			1,077	169	
22	高 知	969,123			467,441	114,420	
		3,805					73
23	福 岡	3,948,140					60,133
		4,256	11			62	95
24	長 崎	5,498,206	9,720			50,879	45,328
		6					
25	大 分	16,588					
		7,657	16	1,019	3,617	2,135	80
26	宮 崎	4,919,901	16,416	668,492	2,158,433	1,550,127	59,432
		20,901	27	1,801	6,956	5,726	503
27	鹿 児 島	13,517,074	23,781	919,715	3,335,995	4,061,240	538,474
		48					
28	沖 縄	31,180					
	そうだ かつお	706	56				
	平 均 価 格	144,701	10,087				
		205	180				
		10					
1	青 森	1,080					
		16					
2	岩 手	3,542					
		37	32				
3	千 葉	6,091	4,903				
		454	24				
4	神 奈 川	74,680	5,184				
		454	24				
5	( 川崎外 )	74,680	5,184				
		140					
6	鳥 取	31,298					



上段 数量 (kg)

下段 金額 (円)

6 月	7 月	8 月	9 月	10 月	11 月	12 月	
3,072	1,527	626	244	165	157		
724,280	449,428	239,231	166,439	162,383	113,249		1
29,612	42,722	39,162	45,507	22,023	4,334		
9,074,853	13,580,161	14,138,006	16,535,757	11,754,267	3,681,637		2
103							
59,022							3
301	186	191	6	133			
74,087	62,622	47,347	4,082	56,743			4
39,891	13,570	2,632	1,720	1,412	2,561	1,107	
12,111,076	4,852,073	893,168	477,268	759,034	2,565,764	1,099,945	5
2,624	2,091	2,044	1,137	2,286	1,526	488	
1,145,067	1,036,478	909,097	620,351	1,576,034	1,287,491	535,791	6
7,479	2,609	974	1,580	1,163	103		4
2,462,591	711,417	353,976	617,988	659,874	69,887	5,184	7
7,479	2,609	974	1,580	1,163	103	4	
2,462,591	711,417	353,976	617,988	659,874	69,887	5,184	8
						174	
						557,030	9
					65	137	
					239,415	458,704	10
				42			
				91,800			11
88	80	12	88	26	38		
24,602	36,018	2,527	44,420	8,554	11,469		12
							13
705	2,155	567	37			103	
309,089	1,083,452	274,174	21,632			169,754	14
				35		24	
				78,905		56,354	15
							16
72	407						
37,120	184,189						17
			99			29	
			21,514			36,547	18
	37	257	953	212	434	812	
	20,250	69,109	585,232	436,537	854,702	1,677,508	19
23			15	189	51	295	
13,732			16,027	250,863	82,037	405,571	20
					178	38	
					233,854	44,242	21
139	226			85	194	21	
60,653	95,105			32,935	171,028	27,541	22
		545	1,124	750	415	898	
		493,640	731,248	846,968	657,384	1,158,767	23
101	1,057	986	363	661	72	848	
91,595	1,390,153	1,217,591	305,155	882,815	155,131	1,349,839	24
					6		
					16,588		25
109	119	83	117	206	107	49	
63,904	52,747	53,552	6,340	149,139	98,572	42,747	26
79	592	991		721	1,454	2,051	
39,075	272,166	781,387		444,845	1,341,807	1,758,589	27
36		12					
11,826		19,354					28
	64	39	269	124	64	90	
	37,898	7,528	42,763	13,403	15,720	17,302	
	592	193	159	108	246	192	
				10			
				1,080			1
				16			
				3,542			2
		5					
		1,188					3
	15	34	129	98	64	90	
	9,888	6,340	11,465	8,781	15,720	17,302	4
	15	34	129	98	64	90	
	9,888	6,340	11,465	8,781	15,720	17,302	5
			140				
			31,298				6

	品目・出荷地	総 数	1 月	2 月	3 月	4 月	5 月
7	山 口	49 28,010					
	す ま かつお						
	平 均 価 格	4,189 4,470,311 1,067	624 610,537 978	44 64,832 1,473	345 145,743 422	6 3,629 605	
1	千 葉	167 75,864	3 3,380	40 486			
2	神 奈 川	367 280,486	40 35,263				
3	( 川崎外 )	367 280,486	40 35,263				
4	京 都	35 19,062					
5	鳥 取	294 137,423					
6	山 口	375 363,173					
7	愛 媛	10 13,349			4 9,720	6 3,629	
8	福 岡	684 1,222,387					
9	長 崎	1,177 1,476,740	303 334,845	4 5,184			
10	宮 崎	3 7,452		3 7,452			
11	鹿 児 島	1,077 874,375	278 237,049	37 51,710	341 136,023		
	きつね かつお						
	平 均 価 格	882 594,449 674	193 168,279 872				
1	岩 手	22 3,456					
2	千 葉	600 507,839	165 151,226				
3	東 京	58 33,307	28 17,053				
4	鳥 取	202 49,847					
	その他 かつお						
	平 均 価 格	121 82,436 681					
1	福 岡	91 64,616					
2	その他 外国	30 17,820					
	ぶ り						
	平 均 価 格	427,453 478,010,715 1,118	62,262 65,671,675 1,055	69,793 95,356,575 1,366	63,486 56,118,477 884	79,640 63,605,052 799	29,546 33,459,465 1,132
1	北 海 道	32,699 26,744,512	34 68,170		163 328,913		
2	青 森	4,725 1,067,685					
3	岩 手	536 205,209					
4	宮 城	1,420 760,466	1 7,614	36 24,430	450 111,996	4 14,742	
5	千 葉	2,081 987,153	625 373,669		717 286,262	602 214,736	10 5,616
6	東 京	50,870 59,924,177	16,753 17,305,453	21,879 30,146,346	3,343 3,364,125	2,151 1,173,118	351 350,010
7	神 奈 川	10,367 9,887,366	800 929,630	602 667,734	1,738 1,327,830	3,822 2,771,364	1,672 2,659,658
8	( 川崎外 )	10,367 9,887,366	800 929,630	602 667,734	1,738 1,327,830	3,822 2,771,364	1,672 2,659,658
9	新 潟	3,226 3,723,578	1,308 2,201,852	199 185,857	656 216,044	875 236,611	
10	富 山	1,698 5,052,654	576 1,201,177	97 193,666			161 74,731

上段 数量 (kg)

下段 金額 (円)

6 月	7 月	8 月	9 月	10 月	11 月	12 月	
	49 28,010						7
152 127,121 836	437 258,106 591	233 89,940 386	112 65,577 586	567 539,892 952	904 1,285,419 1,422	765 1,279,515 1,673	
	84 17,739				69 50,760	11 3,499	1
12 10,501	131 80,710	13 10,612	44 16,513	40 34,195	33 32,400	54 60,292	2
12 10,501	131 80,710	13 10,612	44 16,513	40 34,195	33 32,400	54 60,292	3
35 19,062							4
		153 34,768		141 102,655			5
31 22,529	156 91,952	26 16,243	41 22,140	29 26,233	68 139,580	24 44,496	6
							7
	7 23,177			131 189,754	339 608,378	207 401,078	8
74 75,029	38 39,841	41 28,317	27 26,924	132 141,339	249 318,329	309 506,932	9
							10
	21 4,687			94 45,716	146 135,972	160 263,218	11
18 6,026 335	21 4,666 222	2 2,387 1,194	224 53,303 238	30 16,254 542	387 340,478 880	7 3,056 437	
			22 3,456				1
18 6,026	21 4,666	2 2,387			387 340,478	7 3,056	2
				30 16,254			3
			202 49,847				4
	60 33,728 562					61 48,708 798	
	60 33,728					31 30,888	1
						30 17,820	2
7,713 8,160,780 1,058 329 136,333 2,620 578,889 200 59,291 100 28,043	12,791 12,985,474 1,015 2,182 733,987 1,452 357,035 327 132,440 233 60,674	9,696 14,776,898 1,524 1,291 486,828 40 10,671	19,969 13,006,839 651 12,743 6,983,521 190	20,398 15,844,691 777 10,600 11,009,221 613 121,090	14,540 18,020,488 1,239 5,310 6,844,189 896 290,417	37,619 81,004,301 2,153 47 153,350 9 13,478 54 31,536	
	79 27,977					48 78,893	5
201 269,195 148 116,730	319 356,089 24 23,802	370 486,700 65 82,385	2,595 2,232,546 349 216,338	1,264 1,370,226 185 121,493	896 1,501,170 795 547,495	748 1,369,199 167 422,907	6
148 116,730	24 23,802	65 82,385	349 216,338	185 121,493	795 547,495	167 422,907	7
148 116,730	24 23,802	65 82,385	349 216,338	185 121,493	795 547,495	167 422,907	8
						188 883,214	9
					250 1,123,134	614 2,459,946	10

	品目・出荷地	総 数	1 月	2 月	3 月	4 月	5 月
		1,693	283	179			809
11	石 川	2,040,278	384,539	232,654			298,523
		885	77	11		369	326
12	福 井	426,416	57,008	8,316		77,085	99,705
		1,462				1,462	
13	静 岡	586,601				586,601	
		70,203	34	1,074	19,221	40,280	4,606
14	三 重	37,303,749	26,957	1,205,803	8,002,847	15,929,909	2,651,282
		2,976	218	394	131	400	443
15	京 都	4,166,532	236,968	409,132	45,500	131,936	148,509
		342	342				
16	兵 庫	171,746	171,746				
		1,475			554	419	502
17	和 歌 山	713,145			238,101	177,656	297,388
		32,819	3,960	3,549	1,125		3,727
18	鳥 取	16,251,670	2,135,532	2,846,118	410,031		1,187,186
		1,199	444	207	88	277	9
19	島 根	1,165,457	450,602	207,285	55,008	144,936	5,702
		469	72	266	65	12	
20	山 口	409,152	39,042	263,239	54,815	3,726	
		7	7				
21	愛 媛	13,997	13,997				
		5,678	3		3,032	1,137	1,445
22	高 知	1,783,582	1,253		932,524	421,816	418,172
		2,347	219	376	1,752		
23	福 岡	1,002,606	174,376	341,577	486,653		
		3,862	499	903	2,115	19	
24	長 崎	2,447,011	596,337	847,233	616,007	5,767	
		203					
25	大 分	267,613					
		122			122		
26	宮 崎	50,058			50,058		
		194,080	36,007	40,012	28,214	27,811	15,485
27	鹿 児 島	300,848,258	39,295,753	57,767,141	39,591,763	41,715,049	25,262,983
		9		9			
28	その他 外国	10,044		10,044			
	わ ら さ	502,270	870	3,011	15,653	34,976	53,711
	平均 価 格	144,089,702	393,401	1,082,118	4,646,862	8,959,859	17,545,387
		287	452	359	297	256	327
		69,255					
1	北 海 道	17,931,822					
		6,862					
2	青 森	1,650,856					
		43,711					646
3	岩 手	10,773,013					171,131
		10,053			81		
4	宮 城	2,429,800			4,347		
		21					
5	福 島	7,819					
		184,123	97	2,766	12,355	23,328	36,928
6	千 葉	52,231,060	37,422	983,917	3,518,513	6,129,368	11,942,612
		62,145	751	12	2,673	3,945	4,549
7	東 京	18,680,935	347,361	5,141	932,568	1,235,689	1,702,625
		15,265	4	138	362	533	1,248
8	神 奈 川	4,938,273	2,106	58,343	147,919	98,673	438,334
		15,265	4	138	362	533	1,248
9	( 川崎外 )	4,938,273	2,106	58,343	147,919	98,673	438,334
		236					
10	新 潟	33,841					
		135					
11	富 山	16,383					
		2,937					
12	石 川	986,681					
		75				75	
13	静 岡	32,573				32,573	
		18,895		83	68	5,595	4,706
14	三 重	5,706,795		29,749	17,172	1,029,027	1,987,480
		1,500	18	12	18		
15	京 都	344,724	6,512	4,968	7,603		
		1,248					1,248
16	和 歌 山	332,154					332,154

上段 数量 (kg)

下段 金額 (円)

6 月	7 月	8 月	9 月	10 月	11 月	12 月	
187						235	
41,872						1,082,690	11
						102	
						184,302	12
							13
133				124	1,811	2,920	
51,164				240,473	3,519,612	5,675,702	14
8	27				7	1,348	
7,798	17,043				3,726	3,165,920	15
							16
							17
19	2,869	1,528	3,014	7,556	4,043	1,429	
4,666	822,327	649,856	1,088,636	2,882,720	1,669,810	2,554,788	18
		36				138	
		15,768				286,156	19
					54		
					48,330		20
							21
61							
9,817							22
							23
						326	
						381,667	24
						203	
						267,613	25
							26
3,707	5,279	6,313	1,078		1,131	29,043	
6,856,982	10,454,100	13,023,144	2,415,798		2,472,605	61,992,940	27
							28
46,918	60,602	61,094	52,471	76,994	63,259	32,711	
15,686,843	15,487,973	14,019,283	13,129,538	20,268,176	20,207,246	12,663,016	
334	256	229	250	263	319	387	
	555	402	12,243	32,490	22,459	1,106	
	117,958	87,036	2,840,421	7,481,041	6,930,718	474,648	1
12	162	4,233		1,003	1,452		
2,614	26,553	1,081,525		195,617	344,547		2
6,131	7,970	19,928	1,434	49	4,969	2,584	
1,432,998	1,986,448	4,539,551	299,228	10,670	1,488,755	844,232	3
1,514	248	5,556		857	1,061	736	
413,907	43,054	1,250,364		253,500	311,721	152,907	4
					16	5	
					5,832	1,987	5
29,272	42,025	21,156	5,273	3,099	2,141	5,683	
9,981,437	10,337,423	4,797,930	1,190,744	814,284	637,097	1,860,313	6
2,742	4,825	1,795	4,572	14,950	18,035	3,296	
1,341,185	1,349,758	488,721	1,075,061	3,800,365	5,143,593	1,258,868	7
2,432	1,909	1,134	2,316	305	281	4,603	
927,440	561,270	325,169	561,173	114,399	129,289	1,574,158	8
2,432	1,909	1,134	2,316	305	281	4,603	
927,440	561,270	325,169	561,173	114,399	129,289	1,574,158	9
135	3	15		83			
11,638	626	3,218		18,359			10
				135			
				16,383			11
66	48	258	900	1,315	350		
25,666	13,041	59,302	357,048	358,608	173,016		12
							13
4,107	1,652	38	595	1,768		283	
1,356,352	588,866	10,341	150,148	414,453		123,207	14
		1,174		5	176	97	
		234,506		1,555	37,994	51,586	15
							16

	品目・出荷地	総 数	1 月	2 月	3 月	4 月	5 月
		63,715				259	1,418
17	鳥 取	19,997,591				66,546	381,702
		8,362			96		295
18	島 根	3,763,036			18,740		66,415
		172				172	
19	広 島	37,174				37,174	
		588					
20	山 口	230,477					
		5,407				1,064	2,673
21	高 知	1,160,407				329,405	522,934
		3,086					
22	福 岡	1,254,409					
		2,633				5	
23	長 崎	1,178,308				1,404	
		589					
24	宮 崎	74,048					
		1,257					
25	鹿 児 島	297,523					
	は ま ち	209,212	27,220	29,658	21,570	14,874	13,493
	平 均 価 格	247,807,386	23,526,426	24,828,553	21,034,686	15,204,111	15,477,392
		1,184	864	837	975	1,022	1,147
		1,024	767		1		202
1	千 葉	1,278,836	767,588		2,160		393,096
		112,315	8,744	9,014	7,253	8,520	6,988
2	東 京	150,058,133	7,035,783	7,594,683	7,764,431	9,674,218	8,652,405
		6,521	1,609	2,001	1,520	212	18
3	神 奈 川	6,772,304	1,716,738	1,479,315	1,648,283	197,294	20,876
		6,521	1,609	2,001	1,520	212	18
4	( 川崎外 )	6,772,304	1,716,738	1,479,315	1,648,283	197,294	20,876
		1,175		391			
5	静 岡	1,646,730		483,239			
		11,437	4,990	1,662	1,811	1,378	1,354
6	三 重	9,015,605	3,649,128	1,433,111	1,613,680	1,002,985	1,144,138
		46					46
7	京 都	12,447					12,447
		207					
8	大 阪	58,882					
		62			34	28	
9	和 歌 山	14,537			7,387	7,150	
		2,085					
10	鳥 取	693,808					
		2,596	742	257			
11	香 川	3,753,691	953,961	325,896			
		43,937	5,757	11,134	7,459	2,777	3,472
12	愛 媛	40,264,251	5,034,342	8,610,058	5,932,736	2,151,842	3,735,054
		5,875	207	252	1,107	525	764
13	高 知	7,127,555	289,095	368,747	1,048,761	486,709	916,018
		5,722	740	250	163		
14	長 崎	9,256,498	452,169	163,662	126,695		
		11				7	
15	熊 本	18,598				10,433	
		2,798			518	1,172	649
16	大 分	3,372,549			655,992	1,387,784	603,358
		148				148	
17	宮 崎	131,192				131,192	
		13,253	3,664	4,697	1,704	107	
18	鹿 児 島	14,331,770	3,627,622	4,369,842	2,234,561	154,504	
	い な だ	176,617	4,735	7,504	13,653	7,540	17,823
	平 均 価 格	44,547,964	1,052,973	1,914,410	3,028,277	1,714,653	4,014,638
		252	222	255	222	227	225
		24,429					
1	北 海 道	5,786,623					
		3,104					686
2	青 森	605,717					117,391
		26,712					
3	岩 手	5,912,085					
		22,328					112
4	宮 城	5,776,038					13,176
		220					
5	福 島	39,677					

上段 数量 (kg)

下段 金額 (円)

6 月	7 月	8 月	9 月	10 月	11 月	12 月	
	888	3,735	23,819	20,346	10,249	3,001	
	378,341	833,552	6,342,040	6,714,894	3,805,510	1,475,006	17
	317		17		2,070	5,567	
	84,635		2,884		1,199,174	2,391,188	18
							19
507						81	
193,606						36,871	20
		1,670					
		308,068					21
						3,086	
						1,254,409	22
			45			2,583	
			13,268			1,163,636	23
				589			
				74,048			24
			1,257				
			297,523				25
9,958	9,677	9,929	7,447	12,046	18,591	34,749	
12,500,413	12,431,234	13,857,069	10,839,259	16,437,619	28,748,797	52,921,827	
1,255	1,285	1,396	1,456	1,365	1,546	1,523	
			20	10	17	7	
			28,512	25,920	35,640	25,920	1
6,512	6,610	7,018	4,725	7,636	15,215	24,080	
8,390,751	9,358,733	10,938,833	7,624,533	12,160,935	23,661,622	37,201,206	2
114	141	350	16		259	281	
106,136	199,637	659,837	26,525		330,625	387,038	3
114	141	350	16		259	281	
106,136	199,637	659,837	26,525		330,625	387,038	4
				63	558	163	
				93,701	834,544	235,246	5
					37	205	
					14,099	158,464	6
							7
				207			
				58,882			8
							9
	577	372		1,136			
	143,401	53,542		496,865			10
	23		148	477	98	851	
	33,799		220,071	754,800	158,654	1,306,510	11
1,870	1,157	1,379	2,038	1,808	1,105	3,981	
2,124,044	1,087,538	1,026,552	2,066,112	1,577,784	1,316,253	5,601,936	12
1,462	1,104	454					
1,879,482	1,532,375	606,368					13
		143	233	591	1,125	2,477	
		240,098	438,134	1,109,854	2,159,013	4,566,873	14
			4				
			8,165				15
		213	246				
		331,839	393,576				16
							17
	65		17	118	177	2,704	
	75,751		33,631	158,878	238,347	3,438,634	18
11,835	15,919	13,068	18,946	17,115	36,518	11,961	
3,437,292	3,906,814	2,984,131	4,941,059	4,541,309	9,320,585	3,691,823	
290	245	228	261	265	255	309	
227		4,089	1,077	644	18,392		
61,506		728,696	273,002	111,794	4,611,625		1
773	207		441	997			
171,678	60,390		79,520	176,738			2
2,183	6,555	5,856	5,914	3,001	3,074	129	
484,243	1,443,753	1,283,796	1,292,012	664,800	708,759	34,722	3
120	1,639	1,895	3,946	7,431	6,216	969	
31,104	297,972	376,180	1,106,730	1,947,867	1,599,450	403,559	4
			148		57	15	
			24,025		11,764	3,888	5

	品目・出荷地	総 数	1 月	2 月	3 月	4 月	5 月
		36,790	2,920	6,023	10,129	5,235	2,045
6	千 葉	8,199,563	571,725	1,483,155	2,083,450	1,015,200	535,583
		10,554		900	1,325	275	542
7	東 京	2,988,276		264,384	305,856	80,352	160,677
		21,494	475	581	1,949	1,173	2,393
8	神 奈 川	7,230,573	114,804	166,871	593,136	367,002	789,678
		21,494	475	581	1,949	1,173	2,393
9	( 川崎外 )	7,230,573	114,804	166,871	593,136	367,002	789,678
		14,584	440				10,150
10	新 潟	2,811,338	67,176				1,805,048
		240					
11	富 山	64,800					
		884					
12	石 川	258,336					
		5					
13	静 岡	2,376					
		366					
14	三 重	119,324					
		113					
15	京 都	38,983					
		121					
16	大 阪	39,139					
		1,177				477	665
17	兵 庫	301,987				126,387	165,729
		11,835	900		250	305	1,230
18	鳥 取	4,037,245	299,268		45,835	96,552	427,356
		36					
19	島 根	37,735					
		289					
20	山 口	63,742					
		1,336				75	
21	愛 媛	234,407				29,160	
	わ か し	13,527		280		570	160
	平均 価 格	3,719,368		81,540		182,844	54,540
		275		291		321	341
		127					
1	岩 手	32,832					
		3,780					
2	宮 城	925,344					
		640		250			30
3	千 葉	139,104		71,280			9,072
		8,145				570	30
4	神 奈 川	2,373,549				182,844	11,664
		8,145				570	30
5	( 川崎外 )	2,373,549				182,844	11,664
		100					
6	新 潟	17,280					
		283					100
7	富 山	82,620					33,804
		452		30			
8	三 重	148,639		10,260			
	ひ ら ま さ	45,708	1,194	1,599	1,847	3,685	3,950
	平均 価 格	27,594,777	804,659	963,257	1,414,482	2,387,889	2,275,479
		604	674	602	766	648	576
		105					
1	青 森	97,172					
		644					5
2	岩 手	538,751					3,974
		791		40			24
3	宮 城	519,174		17,453			20,855
		268	20			160	24
4	千 葉	224,502	12,550			153,438	11,523
		1,981		24		9	3
5	東 京	2,018,886		21,978		9,828	1,945
		1,240	30	19	21	107	24
6	神 奈 川	837,731	18,668	15,106	19,578	83,904	16,026
		1,240	30	19	21	107	24
7	( 川崎外 )	837,731	18,668	15,106	19,578	83,904	16,026
		5,877	318	107	669	857	2,178
8	新 潟	3,846,793	246,349	88,846	567,645	593,941	1,188,476



上段 数量 (kg)

下段 金額 (円)

6 月	7 月	8 月	9 月	10 月	11 月	12 月	
2,533	3,040	10	2,122	658	127	1,948	
738,070	746,734	2,160	450,708	160,272	29,808	382,698	6
75	575		1,655	250	4,357	600	
31,320	101,520		731,968	113,400	1,018,720	180,079	7
2,412	3,147	618	1,587	3,841	2,659	659	
1,001,144	1,117,838	204,931	556,663	1,259,091	804,660	254,755	8
2,412	3,147	618	1,587	3,841	2,659	659	
1,001,144	1,117,838	204,931	556,663	1,259,091	804,660	254,755	9
3,124	720					150	
815,562	100,872					22,680	10
						240	
						64,800	11
150			709			25	
43,416			206,820			8,100	12
				5			
				2,376			
				138	65	163	
				43,411	17,140	58,773	14
						113	
						38,983	15
					121		
					39,139		16
35							
9,871							17
		600		150	1,450	6,950	
		388,368		61,560	479,520	2,238,786	18
	36						
	37,735						19
163			126				
35,338			28,404				20
40			1,221				
14,040			191,207				21
151	2,573	2,978	2,296	2,405	1,681	433	
19,764	523,703	852,919	661,715	689,612	517,515	135,216	
131	204	286	288	287	308	312	
	60		40	27			
	16,524		8,640	7,668			1
	1,785		160	750	1,085		
	407,916		22,248	196,128	299,052		2
	190	170					
	30,780	27,972					3
151	538	2,808	1,805	1,450	543	250	
19,764	68,483	824,947	551,664	426,492	201,291	86,400	4
151	538	2,808	1,805	1,450	543	250	
19,764	68,483	824,947	551,664	426,492	201,291	86,400	5
			100				
			17,280				6
						183	
						48,816	7
			191	178	53		
			61,883	59,324	17,172		8
3,192	4,259	1,840	5,401	6,453	7,854	4,434	
1,938,312	2,240,235	1,163,744	2,803,429	4,246,159	4,343,480	3,013,652	
607	526	632	519	658	553	680	
			66	33	6		
			70,746	23,651	2,775		1
291	80	13	14	13	66	162	
183,442	70,762	15,562	18,360	17,237	44,604	184,810	2
90	332	92	85	46	79	3	
78,646	142,132	59,660	80,806	40,641	75,525	3,456	3
36	17					11	
28,977	11,016					6,998	4
2	60	199	538	713	188	245	
1,552	53,697	120,917	424,700	1,006,031	195,561	182,677	5
25	444	42	205	106	137	80	
16,497	237,073	36,700	144,587	86,044	96,814	66,734	6
25	444	42	205	106	137	80	
16,497	237,073	36,700	144,587	86,044	96,814	66,734	7
1,023	218	57		29	224	197	
676,071	119,517	34,214		31,288	186,268	114,178	8

	品目・出荷地	総 数	1 月	2 月	3 月	4 月	5 月
		26	26				
9	富 山	22,032	22,032				
		136	58				78
10	石 川	79,477	33,458				46,019
		569	36			306	101
11	京 都	334,184	21,060			160,681	66,496
		14,010		1,033		667	667
12	鳥 取	6,824,112		538,768		259,027	277,387
		2,718		25	140	146	433
13	島 根	1,924,547		16,394	96,293	82,188	353,356
		2,074	311	149	550	328	
14	山 口	1,469,062	183,782	112,351	375,220	230,046	
		899		11	131	97	192
15	愛 媛	647,084		8,035	96,865	77,349	142,083
		41				41	
16	高 知	26,924				26,924	
		5,364				61	107
17	福 岡	3,024,337				45,663	40,414
		8,851	395	191	336	845	101
18	長 崎	5,038,960	266,760	144,326	258,881	587,825	89,508
		77				61	13
19	大 分	96,220				77,075	17,417
		37					
20	鹿 児 島	24,829					
	かんばち	205,675	16,693	8,938	12,591	12,132	13,630
	平均 価 格	270,915,821	20,096,096	11,443,960	15,834,165	15,758,886	16,528,133
		1,317	1,204	1,280	1,258	1,299	1,213
		80					
1	北 海 道	21,060					
		313					
2	岩 手	109,306					
		834					
3	宮 城	376,071					
		1,396	74	1		5	
4	千 葉	920,063	66,966	2,257		2,333	
		54,604	4,230	1,436	2,131	2,436	3,919
5	東 京	74,526,049	4,701,062	1,811,801	2,768,159	3,080,062	4,992,647
		9,790	796	359	718	284	196
6	神 奈 川	16,076,231	1,065,133	514,529	892,865	406,658	254,714
		9,790	796	359	718	284	196
7	( 川崎外 )	16,076,231	1,065,133	514,529	892,865	406,658	254,714
		239					
8	静 岡	180,960					
		864					
9	愛 知	1,098,410					
		6,666	404	415	531	504	594
10	三 重	8,932,168	642,380	547,719	702,321	690,903	764,300
		538					
11	京 都	247,902					
		344					76
12	鳥 取	229,657					44,048
		364					
13	島 根	187,390					
		50					
14	山 口	52,100					
		5,606					
15	香 川	8,494,993					
		72,018	4,047	4,295	5,283	5,445	4,849
16	愛 媛	98,425,093	4,886,957	5,323,549	6,870,069	7,319,648	6,149,775
		10,882	101	93	619	603	754
17	高 知	9,520,465	52,477	119,556	869,781	862,719	1,000,837
		3,370				268	861
18	福 岡	2,852,556				152,086	576,266
		4,528	6	170	889	407	460
19	長 崎	4,142,309	6,804	160,602	554,826	423,773	491,085
		1,319	3	3	4		2
20	大 分	1,931,884	3,564	4,082	4,039		3,240
		1,866	569	1		18	12
21	宮 崎	2,705,154	827,598	2,668		18,079	12,020
		30,004	6,463	2,165	2,416	2,162	1,907
22	鹿 児 島	39,886,000	7,843,155	2,957,197	3,172,105	2,802,625	2,239,201

上段 数量 (kg)

下段 金額 (円)

6 月	7 月	8 月	9 月	10 月	11 月	12 月	
							9
							10
	48			51	9	18	
	31,612			34,085	6,577	13,673	11
	717	649	2,198	3,647	4,388	44	
	394,164	458,096	965,579	1,796,593	2,113,017	21,481	12
361	328	121	147	499	343	175	
234,154	221,498	96,940	105,936	350,622	230,488	136,678	13
13	32	39	141	169	244	98	
10,174	27,513	33,696	116,457	136,230	164,596	78,997	14
224		33	66			145	
164,065		21,754	42,716			94,217	15
							16
431	900	525	51	526	999	1,764	
179,869	381,077	194,394	50,868	333,851	605,280	1,192,921	17
696	1,059	67	1,886	621	1,162	1,492	
364,865	534,935	90,083	776,972	389,886	618,087	916,832	18
		3					
		1,728					19
	24		4		9		
	15,239		5,702		3,888		20
15,782	15,809	17,575	22,691	21,016	20,891	27,927	
19,184,285	19,789,259	22,194,687	29,246,963	27,414,696	28,950,370	44,474,321	
1,216	1,252	1,263	1,289	1,304	1,386	1,593	
			80				
			21,060				1
		9	273	31			
		3,888	93,376	12,042			2
	59	128	222	401	24		
	17,312	62,208	87,269	202,802	6,480		3
	375	25	35	424	443	14	
	436,823	31,752	11,340	209,412	150,627	8,553	4
5,487	2,685	5,402	12,196	5,527	2,900	6,255	
7,044,273	3,560,321	7,309,027	16,505,356	8,160,649	4,444,569	10,148,123	5
308	548	553	430	1,339	1,836	2,423	
439,236	782,018	682,096	639,656	1,660,404	2,999,423	5,739,499	6
308	548	553	430	1,339	1,836	2,423	
439,236	782,018	682,096	639,656	1,660,404	2,999,423	5,739,499	7
				90	149		
				89,489	91,471		8
	864						
	1,098,410						9
400	468	599	545	686	730	790	
530,535	590,304	750,353	699,821	892,789	1,003,995	1,116,748	10
			175	304	37	22	
			78,268	136,868	23,295	9,471	11
83	64			45	76		
58,207	57,148			29,376	40,878		12
			104	260			
			50,587	136,803			13
26	5	7		12			
19,926	6,869	8,446		16,859			14
			881	1,668	2,117	940	
			1,234,593	2,517,240	3,249,212	1,493,948	15
4,758	5,848	6,641	5,373	7,077	8,365	10,037	
6,474,385	7,694,610	8,535,553	6,886,074	9,898,476	12,662,512	15,723,485	16
1,230	1,692	1,361	374	1,181	1,702	1,172	
963,259	1,249,101	1,028,915	312,843	881,749	1,250,045	929,183	17
961	239	149	181	159	402	150	
752,882	273,716	201,923	196,813	166,006	355,274	177,590	18
752	370	86	60	468	460	400	
619,870	436,676	83,031	98,312	423,711	478,246	365,373	19
112	651	77	34	169	122	142	
170,052	961,877	121,532	48,934	246,531	146,870	221,163	20
	451	618	147	16	34		
1,665	661,125	897,266	217,203	20,995	48,200		21
2,111,660	1,490	1,920	1,581	1,159	1,494	5,582	
	1,962,949	2,478,697	2,065,458	1,712,495	1,999,273	8,541,185	22

	品目・出荷地	総 数	1 月	2 月	3 月	4 月	5 月
	ま あ じ	517,817	28,827	33,802	45,526	48,127	45,181
	平 均 価 格	273,925,526	15,399,911	20,594,145	22,067,047	23,204,924	22,956,714
		529	534	609	485	482	508
1	青 森	1,357		85	400		
		301,806		29,430	69,120		
2	岩 手	1,639					3
		636,228					2,592
3	宮 城	4,348		30		45	20
		1,296,659		13,932		17,496	12,960
4	秋 田	2					
		2,592					
5	山 形	307				162	129
		117,212				38,912	69,660
6	福 島	1,850					
		650,398					
7	茨 城	10					
		1,080					
8	千 葉	16,735	626	375	251	401	392
		7,138,149	344,358	431,848	240,300	302,704	224,456
9	東 京	18,134	1,401	2,481	1,935	1,381	1,932
		11,490,044	777,658	1,742,305	1,195,198	855,155	1,222,657
10	神 奈 川	38,445	3,214	2,376	4,199	3,632	3,218
		25,753,453	1,954,312	1,632,335	2,349,283	2,061,900	1,986,920
11	( 川崎外 )	38,445	3,214	2,376	4,199	3,632	3,218
		25,753,453	1,954,312	1,632,335	2,349,283	2,061,900	1,986,920
12	新 潟	36,306	1,171	1,894	7,367	7,237	4,911
		10,857,475	329,508	715,608	1,926,882	1,939,734	1,554,174
13	富 山	8,223	25				562
		3,281,089	10,800				138,834
14	石 川	8,572		66	193		455
		3,484,621		26,784	68,796		334,098
15	福 井	5,869					108
		1,820,264					35,640
16	静 岡	1,051		75			40
		584,838		68,040			57,456
17	愛 知	103		11			
		58,201		19,181			
18	三 重	18,009	264	288	129	118	912
		5,851,736	131,705	223,507	64,616	40,176	270,389
19	京 都	3,029		12		2	235
		1,971,226		6,696		1,296	140,292
20	兵 庫	9,385	1,881	623	530	1,572	1,857
		10,046,548	1,757,073	710,122	734,335	1,969,758	1,774,288
21	和 歌 山	6,800	141	115	299		247
		5,601,515	139,860	154,980	306,871		279,029
22	鳥 取	76,307	5,185	7,428	5,863	4,713	3,715
		39,292,993	2,129,760	3,807,270	2,684,070	2,104,812	1,477,548
23	島 根	29,477	5	300	1,677	1,529	2,590
		19,527,081	4,752	182,952	1,028,646	1,128,276	1,884,600
24	広 島	920	150	130	75	120	105
		574,020	71,280	84,240	48,600	86,940	93,960
25	山 口	11,856	6		25	233	520
		8,948,554	3,024		20,520	257,602	442,962
26	愛 媛	3,021	132	393	414	202	96
		1,835,373	77,004	282,582	255,970	154,397	46,980
27	高 知	8,827	650	170	1,567	850	1,411
		4,465,075	248,508	129,924	876,949	468,504	637,804
28	福 岡	142,759	10,198	12,116	15,716	19,965	13,947
		66,379,857	4,643,176	6,633,042	6,781,380	7,891,395	6,232,258
29	佐 賀	570		100	200		270
		295,704		61,128	113,940		120,636
30	長 崎	53,990	1,983	3,985	3,803	5,125	6,317
		29,394,409	1,228,812	2,617,423	1,961,377	2,655,757	2,776,248
31	大 分	5,259	417	630	785	539	319
		8,988,903	655,550	912,168	1,278,472	1,021,626	569,277
32	宮 崎	379	165			69	52
		332,651	76,291			73,106	54,508
33	鹿 児 島	4,278	1,213	119	98	232	818
		2,945,772	816,480	108,648	61,722	135,378	516,488

上段 数量 (kg)

下段 金額 (円)

6 月	7 月	8 月	9 月	10 月	11 月	12 月	
55,311	55,372	43,095	44,081	43,200	38,474	36,821	
26,641,291	29,129,816	24,449,489	22,607,364	22,246,598	24,036,829	20,591,398	
482	526	567	513	515	625	559	
	20	600	60		150	42	
	19,440	68,580	25,488		59,940	29,808	1
	3		402	991	240		
	1,080		126,252	425,952	80,352		2
10	1,705	265	918	140	937	278	
4,104	381,240	151,200	260,712	71,928	311,537	71,550	3
				2			
				2,592			4
16							
8,640							5
			900	292	358	300	
			263,520	125,950	168,048	92,880	6
10							
1,080							7
790	2,068	1,509	3,242	2,698	1,796	2,587	
276,588	672,667	599,886	1,465,323	1,037,016	711,695	831,308	8
1,145	1,357	2,243	1,195	1,220	920	924	
687,636	934,654	1,614,061	665,582	617,493	667,020	510,625	9
4,051	4,069	2,545	3,763	1,819	2,686	2,873	
2,345,225	2,993,338	2,111,713	2,334,028	1,461,814	2,454,727	2,067,858	10
4,051	4,069	2,545	3,763	1,819	2,686	2,873	
2,345,225	2,993,338	2,111,713	2,334,028	1,461,814	2,454,727	2,067,858	11
4,449	3,350	577	242	1,334	2,426	1,348	
1,458,971	872,801	173,383	93,636	484,920	865,728	442,130	12
1,026	2,363	1,666	388	18	1,133	1,042	
340,956	908,599	558,684	99,360	4,536	692,658	526,662	13
2,803	559	230	864	1,140	1,557	705	
1,277,640	345,169	74,520	238,518	365,472	524,232	229,392	14
613	1,245	1,500	1,557	846			
233,604	357,480	417,852	474,206	301,482			15
193	36	95	451	25	136		
155,369	34,528	47,655	143,748	26,806	51,236		16
47	32			13			
24,548	8,640			5,832			17
4,103	4,254	3,253	965	1,387	1,714	622	
1,134,842	925,117	864,324	185,544	503,523	992,390	515,603	18
1,339	240	63	51	20	175	892	
804,546	235,300	105,862	11,848	9,860	133,692	521,834	19
1,025	545	40	94	166	230	822	
973,534	722,856	69,725	121,640	113,519	327,229	772,469	20
667	1,327	405	439	311	1,930	919	
314,798	833,543	520,560	412,776	508,377	1,611,544	519,177	21
4,910	4,434	4,679	9,045	14,304	7,781	4,250	
2,259,576	2,529,165	2,946,340	5,666,328	7,558,963	4,406,292	1,722,869	22
4,128	5,125	4,088	3,710	2,750	1,515	2,060	
3,029,292	3,697,380	2,971,977	1,974,726	1,406,052	892,296	1,326,132	23
65		25	100	150			
52,380		8,100	54,540	73,980			24
2,714	2,717	1,181	2,035	665	1,015	745	
1,993,334	2,213,568	886,570	1,213,056	521,802	814,806	581,310	25
166	343	229	82	223	655	86	
93,582	165,726	186,192	40,500	127,818	362,718	41,904	26
265	1,170	885		75	152	1,632	
100,332	739,962	212,004		47,196	113,001	890,891	27
12,128	12,933	11,914	8,441	8,740	7,701	8,960	
5,215,945	6,032,447	6,532,455	3,770,019	3,723,893	4,389,203	4,534,644	28
							29
7,643	5,194	4,941	4,771	3,190	2,667	4,371	
3,156,667	3,054,002	2,976,101	2,367,586	1,668,427	2,282,877	2,649,132	30
309	158	150	339	492	510	611	
424,268	302,972	334,098	553,327	886,464	967,991	1,082,690	31
	16			27	50		
	21,254			31,125	76,367		32
696	109	12	27	162	40	752	
273,834	126,888	17,647	45,101	133,806	79,250	630,530	33

	品目・出荷地	総 数	1 月	2 月	3 月	4 月	5 月
	むろあじ	431	118	3			
	平均価格	90,571	37,800	1,037			
		210	320	346			
1	東 京	180					
		7,427					
2	神 奈 川	49					
		8,856					
3	( 川崎外 )	49					
		8,856					
4	三 重	121	118	3			
		38,837	37,800	1,037			
5	京 都	30					
		11,880					
6	山 口	15					
		11,907					
7	鹿 児 島	36					
		11,664					
	しまあじ	24,674	1,681	1,465	1,834	1,946	2,020
	平均価格	53,318,415	3,295,814	3,215,518	3,931,850	4,189,696	4,098,138
		2,161	1,961	2,195	2,144	2,153	2,029
1	北 海 道	7					
		23,695					
2	千 葉	96	84		12		
		104,200	72,230		31,970		
3	東 京	1,284	42	82	79	87	68
		2,565,753	86,896	153,580	144,429	144,176	122,218
4	神 奈 川	1,802	149	80	107	129	148
		4,551,028	272,885	195,138	269,464	325,057	360,953
5	( 川崎外 )	1,802	149	80	107	129	148
		4,551,028	272,885	195,138	269,464	325,057	360,953
6	静 岡	398	7	78	54	135	39
		1,075,191	15,882	211,438	146,961	354,683	98,627
7	三 重	130		2		1	1
		293,549		7,776		5,292	972
8	島 根	11					
		20,088					
9	山 口	122	105				
		157,681	131,275				
10	香 川	419	4				
		1,094,478	12,215				
11	愛 媛	18,135	1,180	1,102	1,454	1,479	1,571
		37,315,511	2,422,225	2,303,627	2,953,041	3,031,346	3,052,673
12	高 知	266	15	83	32	26	3
		838,119	43,978	234,144	117,849	89,586	11,772
13	長 崎	48					
		76,497					
14	熊 本	11					
		30,057					
15	大 分	1,135	55	7	49	26	59
		3,134,356	124,352	22,227	124,064	67,479	151,881
16	宮 崎	42	11		7	16	6
		120,140	34,658		21,384	39,971	20,239
17	鹿 児 島	768	29	31	40	47	125
		1,918,072	79,218	87,588	122,688	132,106	278,803
	くろあじ	1,578	64	128	112	401	235
	平均価格	1,896,663	77,760	158,436	138,996	425,293	245,257
		1,202	1,215	1,238	1,241	1,061	1,044
1	静 岡	33				33	
		20,034				20,034	
2	島 根	1,545	64	128	112	368	235
		1,876,629	77,760	158,436	138,996	405,259	245,257
	あおあじ	1,210		250		175	36
	平均価格	344,045		64,800		47,520	5,940
		284		259		272	165
1	千 葉	10					5
		2,160					1,080
2	神 奈 川	632				175	31
		150,747				47,520	4,860

上段 数量 (kg)

下段 金額 (円)

6 月	7 月	8 月	9 月	10 月	11 月	12 月	
		72	108	36	50	44	
		2,411	5,016	20,763	10,152	13,392	
		33	46	577	203	304	
		72	108				
		2,411	5,016				1
				1	40	8	
				216	6,912	1,728	2
				1	40	8	
				216	6,912	1,728	3
							4
				20	10		
				8,640	3,240		5
				15			
				11,907			6
						36	
						11,664	7
1,835	2,006	2,278	1,739	2,246	2,364	3,260	
3,945,289	4,314,022	4,713,957	3,630,345	4,871,528	5,355,889	7,756,369	
2,150	2,151	2,069	2,088	2,169	2,266	2,379	
			7				
			23,695				1
							2
80	24	215	70	90	53	394	
153,921	45,169	421,789	138,159	189,351	110,943	855,122	3
132	106	309	91	98	184	269	
328,076	256,215	616,297	217,040	229,763	467,143	1,012,997	4
132	106	309	91	98	184	269	
328,076	256,215	616,297	217,040	229,763	467,143	1,012,997	5
75						10	
194,140						53,460	6
7	47	1		4	1	66	
22,540	99,165	454		16,254	1,296	139,800	7
					11		
					20,088		8
				17			
				26,406			9
				49	130	236	
				118,967	351,249	612,047	10
1,361	1,565	1,510	1,427	1,659	1,772	2,055	
2,811,259	3,206,507	2,988,996	2,875,553	3,440,893	3,785,939	4,443,452	11
	16			7	25	59	
	33,367			24,138	97,632	185,653	12
4			3	24	17		
8,554			3,240	43,600	21,103		13
11							
30,057							14
79	166	157	141	249	87	60	
215,804	445,828	474,829	372,658	703,791	237,743	193,700	15
2							
3,888							16
84	82	86		49	84	111	
177,050	227,771	211,592		78,365	262,753	260,138	17
64	80	56	72	48	198	120	
78,732	97,200	55,890	81,648	102,060	279,677	155,714	
1,230	1,215	998	1,134	2,126	1,413	1,298	
64	80	56	72	48	198	120	1
78,732	97,200	55,890	81,648	102,060	279,677	155,714	2
92		17	74	221	329	16	
15,120		6,178	22,226	47,596	129,146	5,519	
164		363	300	215	393	345	
5							
1,080							1
87		17	74	176	56	16	
14,040		6,178	22,226	36,580	13,824	5,519	2

	品目・出荷地	総 数	1 月	2 月	3 月	4 月	5 月
3	( 川崎外 )	632 150,747				175 47,520	31 4,860
4	石 川	250 108,000					
5	京 都	23 7,322					
6	兵 庫	45 11,016					
7	高 知	250 64,800		250 64,800			
	おあか あ じ						
		1,130	500				
	平 均 価 格	244,080 216	108,000 216				
1	静 岡	630 136,080					
2	高 知	500 108,000	500 108,000				
	その他 あ じ						
		3,897	686	159	382	218	152
	平 均 価 格	2,800,653 719	277,005 404	178,011 1,120	313,630 821	220,404 1,011	199,438 1,312
1	千 葉	200 121,738	35 8,597				
2	東 京	30 22,842					
3	神 奈 川	536 621,739	26 33,534	34 44,064	37 49,248	38 49,248	41 54,432
4	( 川崎外 )	536 621,739	26 33,534	34 44,064	37 49,248	38 49,248	41 54,432
5	富 山	15 8,100					
6	静 岡	825 133,488	460 94,608				
7	三 重	254 55,080	4 1,080				
8	兵 庫	5 3,132					
9	鳥 取	46 24,894					
10	山 口	6 5,270					
11	愛 媛	10 4,320					
12	高 知	63 32,466	7 2,808				
13	福 岡	598 962,078	47 76,276	52 84,548	61 97,252	62 100,967	72 117,639
14	長 崎	496 317,822		4 2,160	56 36,828		10 8,899
15	大 分	25 13,121					
16	宮 崎	71 38,793		4 4,039			
17	鹿 児 島	717 435,770	107 60,102	65 43,200	228 130,302	118 70,189	29 18,468
	さ わ ら						
		101,274	4,455	5,085	7,335	20,869	10,079
	平 均 価 格	104,443,169 1,031	5,165,461 1,159	6,516,582 1,282	10,265,636 1,400	16,701,505 800	10,206,250 1,013
1	北 海 道	158 189,459				67 72,128	
2	青 森	1,697 1,509,283				24 28,566	1,510 1,383,171
3	岩 手	4,004 4,107,551				502 613,084	848 858,956
4	宮 城	5,751 5,696,319				204 160,035	257 239,468
5	秋 田	65 65,664					
6	山 形	908 1,113,814			446 617,059	148 144,865	



上段 数量 (kg)

下段 金額 (円)

6 月	7 月	8 月	9 月	10 月	11 月	12 月	
87		17	74	176	56	16	
14,040		6,178	22,226	36,580	13,824	5,519	3
					250		
					108,000		4
					23		
					7,322		5
				45			
				11,016			6
							7
					630		
					136,080		
					216		
					630		
					136,080		1
							2
137	205	102	166	441	742	507	
177,556	204,626	103,809	163,398	294,609	346,655	321,512	
1,296	998	1,018	984	668	467	634	
					19	146	
					14,472	98,669	1
			30				
			22,842				2
52	46	37	34	106	39	46	
62,726	59,616	39,782	35,424	78,386	54,691	60,588	3
52	46	37	34	106	39	46	
62,726	59,616	39,782	35,424	78,386	54,691	60,588	4
						15	
						8,100	5
					200	165	
					25,920	12,960	6
					250		
					54,000		7
				5			
				3,132			8
				46			
				24,894			9
			6				
			5,270				10
				10			
				4,320			11
	13			17	16	10	
	8,230			6,178	9,742	5,508	12
57	53	26	43	42	34	49	
93,662	84,250	42,686	63,898	68,133	53,791	78,976	13
	74	39	53	51	169	40	
	39,506	21,341	35,964	21,816	123,228	28,080	14
	10			12		3	
	7,192			3,888		2,041	15
	3			61		3	
	1,782			29,300		3,672	16
28	6			91	15	30	
21,168	4,050			54,562	10,811	22,918	17
5,475	9,003	5,244	4,578	7,648	10,766	10,737	
4,844,647	6,408,344	4,637,689	5,117,008	8,654,701	12,777,084	13,148,262	
885	712	884	1,118	1,132	1,187	1,225	
				88	3		
				115,365	1,966		1
4	140			19			
5,573	68,234			23,739			2
36	275	1,165	341	324	200	313	
36,158	185,079	909,505	379,124	420,853	288,600	416,192	3
57	659	1,881	975	792	649	277	
79,249	483,845	1,599,120	1,150,015	914,315	792,538	277,734	4
				65			
				65,664			5
			55	217	42		
			56,527	243,048	52,315		6

	品目・出荷地	総 数	1 月	2 月	3 月	4 月	5 月
7	福 島	1,198 1,590,189				25 18,598	
8	茨 城	78 127,537		41 55,825	33 65,210	4 6,502	
9	千 葉	6,836 7,009,904	791 1,010,866	374 527,525	698 1,077,297	3,115 2,453,706	12 17,696
10	東 京	3,687 4,594,665		374 630,482	279 438,561	1,222 1,272,538	852 914,344
11	神 奈 川	9,370 9,700,653	239 284,897	598 860,004	820 1,186,649	4,017 3,371,128	892 902,449
12	( 川崎外 )	9,370 9,700,653	239 284,897	598 860,004	820 1,186,649	4,017 3,371,128	892 902,449
13	新 潟	589 649,682				316 329,961	215 239,230
14	富 山	6,661 5,947,682	230 346,865	157 249,707		787 668,331	981 943,598
15	石 川	8,091 6,551,719	28 31,639	29 35,132		1,675 1,339,272	738 584,608
16	福 井	5,196 3,653,568	17 21,784		28 24,192	849 538,617	107 67,100
17	静 岡	1,468 2,190,187	36 48,341	177 335,967	981 1,565,600	236 198,591	
18	愛 知	808 711,170			277 315,716	411 274,505	
19	三 重	10,200 14,691,447	382 612,086	604 995,021	186 340,543	1,961 1,601,668	2,316 2,991,269
20	京 都	6,283 6,784,538	707 455,070	316 268,547	508 680,841	836 608,120	303 208,132
21	大 阪	1,200 1,257,266					
22	兵 庫	931 725,862				92 55,047	817 658,503
23	和 歌 山	189 199,357				112 90,321	54 72,338
24	鳥 取	11,240 10,149,212	64 72,694	338 287,193	549 811,557	173 137,863	
25	島 根	1,588 1,277,789	57 47,650	335 250,978	174 186,451	450 309,081	85 46,170
26	岡 山	193 151,869				140 110,840	53 41,029
27	広 島	68 81,259				68 81,259	
28	山 口	2,074 2,196,733	581 601,547	729 629,322	238 324,292	20 16,718	
29	愛 媛	603 611,585		119 99,274	128 116,586	121 80,353	18 19,872
30	高 知	3,818 2,839,717	48 53,336	48 68,353	350 408,088	3,007 1,802,720	
31	福 岡	2,698 3,339,698	606 783,516	238 312,335	877 1,047,738		
32	長 崎	280 325,318	7 7,776	79 114,924	183 190,090	8 10,368	
33	大 分	148 148,733	26 26,715				
34	宮 崎	2,811 3,892,642	597 728,836	509 769,856	497 789,878	237 297,540	21 18,317
35	鹿 児 島	241 244,868	39 31,843	20 26,137	31 31,638		
36	その他 外国	144 116,230			52 47,650	42 9,180	
	お き さ わ ら	330		39	20	63	
	平 均 価 格	276,044 836		31,169 799	19,180 959	34,710 551	
1	千 葉	33 5,940				33 5,940	
2	東 京	139 127,069		39 31,169	20 19,180	30 28,770	
3	神 奈 川	22 20,898					
4	( 川崎外 )	22 20,898					

上段 数量 (kg)

下段 金額 (円)

6 月	7 月	8 月	9 月	10 月	11 月	12 月	
69	25		6	123	485	465	
96,768	41,538		7,193	181,181	642,211	602,700	7
							8
404	1,010	141	16	112	51	112	
574,181	889,893	129,162	20,466	143,225	53,211	112,676	9
126	53	7	372	96	146	160	
199,358	80,202	8,057	330,913	170,931	290,919	258,360	10
733	97	238	174	189	927	446	
858,090	98,576	180,082	170,364	206,807	1,021,014	560,593	11
733	97	238	174	189	927	446	
858,090	98,576	180,082	170,364	206,807	1,021,014	560,593	12
14						44	
19,450						61,041	13
190	1,614	505	102	368	533	1,194	
138,424	838,145	313,344	116,294	489,455	617,853	1,225,666	14
1,436	1,996	263	60	186	690	990	
966,620	1,061,478	315,577	72,695	125,431	827,031	1,192,236	15
1,040	1,860		297	205	427	366	
453,237	1,148,635		332,997	270,260	437,163	359,583	16
			12		26		
			22,032		19,656		17
	120						
	120,949						18
528	806	547	672	560	1,051	587	
846,388	1,123,914	674,173	1,011,058	1,094,740	2,073,839	1,326,748	19
791	302	404	364	14	326	1,412	
550,761	244,658	440,980	448,168	15,984	532,084	2,331,193	20
			29	928	131	112	
			36,072	914,302	173,696	133,196	21
				22			
				12,312			22
						23	
						36,698	23
			791	3,142	3,523	2,660	
			668,553	3,000,331	2,933,533	2,237,488	24
47	8	43	99	46	108	136	
20,390	6,199	40,689	69,001	54,141	93,787	153,252	25
							26
							27
		50	11	18	246	181	
		27,000	12,593	27,777	311,126	246,358	28
	31		64		107	15	
	13,435		65,038		203,289	13,738	29
					332	33	
					461,979	45,241	30
			40	26	238	673	
			51,353	31,147	247,665	865,944	31
						3	
						2,160	32
	7		98	17			
	3,564		96,552	21,902			33
				38	427	485	
				62,445	595,705	630,065	34
				53	98		
				49,346	105,904		35
						50	
						59,400	36
10	10		32	23	125	8	
9,590	9,590		30,488	24,278	112,179	4,860	
959	959		953	1,056	897	608	
							1
10	10		10	10	10		
9,590	9,590		9,590	9,590	9,590		2
			22				
			20,898				3
			22				
			20,898				4

	品目・出荷地	総 数	1 月	2 月	3 月	4 月	5 月
5	新 潟	15 18,058					
6	静 岡	6 9,072					
7	長 崎	115 95,007					
	平 さわら	1 408		1 408			
	平均 価 格	408		408			
1	愛 媛	1 408		1 408			
	その他 さわら	31,641 17,320,120	1,257 768,003	720 454,080	2,016 1,411,013	1,952 952,072	1,334 649,231
	平均 価 格	547	611	631	700	488	487
1	青 森	160 67,500					
2	岩 手	1,572 1,148,725					
3	宮 城	90 31,201					
4	秋 田	205 92,988					
5	千 葉	5 3,176			1 778	1 778	
6	東 京	1,833 1,406,039					175 96,228
7	神 奈 川	2,215 1,776,113	19 10,582		38 31,641	13 13,770	
8	( 川崎外 )	2,215 1,776,113	19 10,582		38 31,641	13 13,770	
9	新 潟	20 12,960		20 12,960			
10	富 山	4,828 2,308,895	893 547,214	5 2,916		815 359,022	993 469,109
11	石 川	1,573 817,934	26 13,770				126 61,333
12	福 井	9,851 4,266,477					
13	三 重	13 13,046		7 7,776	6 5,270		
14	京 都	4,301 2,085,680	33 14,872	39 21,006		348 186,764	8 3,629
15	大 阪	1,047 760,201					
16	兵 庫	39 23,263					32 18,932
17	鳥 取	2,090 1,285,007	83 52,488	358 232,632	710 487,761	765 385,452	
18	山 口	78 61,113	60 49,157	8 5,670		10 6,286	
19	愛 媛	1,126 804,770	100 54,000	215 128,185	811 622,585		
20	福 岡	450 262,978			450 262,978		
21	長 崎	6 4,309		6 4,309			
22	大 分	9 6,880	4 2,214				
23	宮 崎	52 33,113		23 14,580			
24	鹿 児 島	78 47,752	39 23,706	39 24,046			
	ま い わ し	224,791 85,007,432	25,193 8,474,200	22,837 7,967,700	19,354 7,039,509	23,227 7,679,566	22,723 6,680,451
	平均 価 格	378	336	349	364	331	294
1	北 海 道	10,385 5,966,417	150 46,764		64 31,666	640 164,419	204 122,266
2	青 森	6,192 2,163,323	180 24,805	241 75,200	36 5,054	15 13,770	

上段 数量 (kg)

下段 金額 (円)

6 月	7 月	8 月	9 月	10 月	11 月	12 月	
						15 18,058	5
				6 9,072			6
				7 5,616	100 84,531	8 4,860	7
							1
2,490 1,379,765 554	4,266 2,123,460 498	3,762 2,736,880 728	2,490 1,155,840 464	4,754 1,846,988 389	3,119 1,935,301 620	3,481 1,907,487 548	
	155 65,340	5 2,160					1
		1,455 1,066,967	117 81,758				2
4 2,376		78 25,369		8 3,456			3
	173 66,987	32 26,001					4
		3 1,620					5
151 91,562 89	108 51,613 602	401 368,386 634	434 334,930 40	160 132,192 82	160 133,920 385	244 197,208 313	6
49,208 89	327,251 602	499,271 634	34,052 40	73,567 82	413,450 385	323,321 313	7
49,208	327,251	499,271	34,052	73,567	413,450	323,321	8
							9
511 330,912 575	291 159,840 710			645 198,124 72	340 112,482 36	335 129,276	10
281,779	353,263	22,253		62,208	23,328		11
490 274,543	2,070 1,014,645	995 647,277	1,456 497,783	3,514 1,253,997	200 82,296	1,126 495,936	12
							13
666 347,063	152 79,855	131 77,576	440 205,308	273 123,444	1,118 538,748	1,093 487,415	14
					730 520,700	317 239,501	15
4 2,322			3 2,009				16
					121 91,844	53 34,830	17
							18
							19
							20
							21
	5 4,666						22
					29 18,533		23
							24
36,525 10,173,444 279	29,418 12,265,154 417	13,869 6,536,230 471	8,824 4,812,589 545	12,021 4,836,256 402	4,515 3,480,690 771	6,285 5,061,643 805	
1,005 368,604	1,168 446,926	1,350 672,570	1,364 325,836	450 215,676	2,660 2,023,704	1,330 1,547,986	1
	1,434 510,084	2,314 794,664	440 104,922	532 188,136		1,000 446,688	2

	品目・出荷地	総 数	1 月	2 月	3 月	4 月	5 月
		5,219	2,348	500		160	10
3	岩 手	2,381,940	805,356	222,480		28,080	4,752
		36,251	14,124	5,941	4,517	1,200	1,360
4	宮 城	8,971,052	3,860,891	1,502,118	829,980	169,344	242,622
		480				480	
5	山 形	93,312				93,312	
		24					
6	群 馬	31,536					
		75,099	3,357	8,832	2,139	3,812	14,827
7	千 葉	22,348,671	1,282,008	3,177,403	774,144	767,016	3,249,871
		27,964	3,611	4,862	1,979	3,729	2,167
8	東 京	13,358,139	1,737,630	2,013,882	856,332	1,508,328	933,984
		7,631	879	287	565	144	92
9	神 奈 川	3,389,248	399,140	126,398	190,036	29,316	45,252
		7,631	879	287	565	144	92
10	( 川崎外 )	3,389,248	399,140	126,398	190,036	29,316	45,252
		32		32			
11	新 潟	30,240		30,240			
		4,232	2	240	3,130	740	
12	富 山	1,805,274	25,272	33,696	1,298,214	433,836	
		17,657	243		5,085	7,587	3,919
13	石 川	7,542,828	50,544		2,176,524	3,045,924	1,844,208
		1,450		1,095	135		
14	静 岡	572,400		425,952	29,160		
		422					
15	愛 知	130,561					
		603		500			3
16	三 重	96,120		87,912			1,080
		819			498	105	
17	京 都	576,213			303,323	65,313	
		16,200	1	125	396		1
18	大 阪	8,240,360	25,272	101,520	204,444		25,274
		11,555			750	4,385	
19	鳥 取	3,351,564			233,712	1,027,728	
		110				90	20
20	広 島	196,020				160,380	35,640
		276	144	72			
21	愛 媛	59,421	26,438	13,219			
		620	154	70		140	70
22	大 分	845,653	190,080	86,400		172,800	86,402
		1,570		40	60		50
23	その他 外国	2,857,140		71,280	106,920		89,100
	かたくちいわし	28	5	2	1	1	2
	平均 価格	27,378	2,052	4,104	2,052	2,052	2,052
		978	410	2,052	2,052	2,052	1,026
		27	5	2	1	1	2
1	宮 城	26,676	2,052	4,104	2,052	2,052	2,052
		1					
2	愛 知	702					
	うるめ いわし	25,557	1,464	1,740	1,908	2,345	1,836
	平均 価格	4,549,927	252,976	298,728	396,445	403,852	317,259
		178	173	172	208	172	173
		1,451					
1	千 葉	392,634					
		802					
2	東 京	126,987					
		221				5	
3	神 奈 川	37,806				1,123	
		221				5	
4	( 川崎外 )	37,806				1,123	
		4			4		
5	京 都	1,231			1,231		
		500			500		
6	鳥 取	152,604			152,604		
		800					
7	山 口	82,080					
		660		120		180	
8	大 分	107,244		18,792		29,484	
		21,119	1,464	1,620	1,404	2,160	1,836
9	鹿 児 島	3,649,341	252,976	279,936	242,610	373,245	317,259

上段 数量 (kg)

下段 金額 (円)

6 月	7 月	8 月	9 月	10 月	11 月	12 月	
250	548					1,403	
66,852	295,812					958,608	3
2,054	655	75		5,248	768	309	
596,160	264,276	41,580		1,066,338	317,866	79,877	4
							5
						24	
						31,536	6
26,918	13,355	1,849				10	
6,764,234	5,297,022	1,034,273				2,700	7
2,315	4,425	1,175	680	893	654	1,474	
781,488	2,080,058	735,804	508,464	544,428	531,036	1,126,705	8
3,210	1,098	510	475	276	81	14	
1,009,558	669,518	295,007	352,188	214,104	47,456	11,275	9
3,210	1,098	510	475	276	81	14	
1,009,558	669,518	295,007	352,188	214,104	47,456	11,275	10
							11
				120			
				14,256			12
173	500	150					
59,832	276,156	89,640					13
						220	
						117,288	14
				416	6		
				127,224	3,337		15
				50	50		
				3,888	3,240		16
				5		211	
				1,037		206,540	17
	1,055	5,086	5,695	3,841			
	418,122	2,144,340	3,209,059	2,112,329			18
400	4,830	1,190					
170,316	1,503,576	416,232					19
							20
	60						
	19,764						21
	70					116	
	86,400					223,571	22
200	220	170	170	190	180	290	
356,400	397,440	312,120	312,120	348,840	330,480	532,440	23
2	2	2	3	2	4	2	
2,052	2,052	2,052	2,052	2,052	2,754	2,052	
1,026	1,026	1,026	684	1,026	689	1,026	
2	2	2	3	2	3	2	
2,052	2,052	2,052	2,052	2,052	2,052	2,052	1
					1		
					702		2
556	1,836	2,552	3,443	3,319	2,662	1,896	
95,039	330,174	441,653	754,491	481,464	456,633	321,213	
171	180	173	219	145	172	169	
	20		1,401		30		
	1,296		382,428		8,910		1
	12		250	400	80	60	
	18,922		61,776	32,573	9,763	3,953	2
16	64	8	4	68	56		
1,728	8,640	4,320	999	12,399	8,597		3
16	64	8	4	68	56		
1,728	8,640	4,320	999	12,399	8,597		4
							5
							6
				800			
				82,080			7
	120	60	60		120		
	21,384	8,100	10,692		18,792		8
540	1,620	2,484	1,728	2,051	2,376	1,836	
93,311	279,932	429,233	298,596	354,412	410,571	317,260	9

	品目・出荷地	総 数	1 月	2 月	3 月	4 月	5 月
	に し ん	28,492	2,742	5,970	6,363	2,967	1,661
	平均 価 格	9,953,715	1,257,909	1,874,234	1,921,616	894,788	479,987
		349	459	314	302	302	289
1	北 海 道	20,154	1,887	3,375	3,267	2,605	1,394
		7,184,548	845,381	1,083,537	998,902	788,060	420,401
2	青 森	1,139	159	510	70	100	100
		262,570	67,932	103,270	21,060	18,468	17,280
3	岩 手	585	446	60	18		18
		267,411	218,173	25,013	5,962		4,158
4	宮 城	164	48	17	3		
		71,723	16,070	20,337	1,620		
5	東 京	4,426	90	1,460	2,367	4	140
		1,360,983	55,350	452,898	661,867	1,728	35,640
6	神 奈 川	1,658	80	262	638	258	9
		712,455	43,663	111,678	232,205	86,532	2,508
7	( 川崎外 )	1,658	80	262	638	258	9
		712,455	43,663	111,678	232,205	86,532	2,508
8	愛 知	48					
		5,184					
9	山 口	33	11	22			
		20,412	6,804	13,608			
10	その他 外国	285	21	264			
		68,429	4,536	63,893			
	さ っ ば	7					
	平均 価 格	972					
		139					
1	愛 知	7					
		972					
	き び な ご	10,128	217	183	678	1,098	552
	平均 価 格	13,998,123	517,692	555,655	918,169	1,255,864	1,048,519
		1,382	2,386	3,036	1,354	1,144	1,899
1	東 京	160					
		152,928					
2	神 奈 川	250	17	18	35	21	15
		390,071	28,424	31,211	33,440	35,112	25,080
3	( 川崎外 )	250	17	18	35	21	15
		390,071	28,424	31,211	33,440	35,112	25,080
4	愛 媛	104	48	16			
		60,912	26,352	9,504			
5	長 崎	3,340					
		3,102,192					
6	熊 本	1,666	80	101	147	149	169
		7,722,629	411,595	480,728	679,637	717,838	760,617
7	大 分	136					
		132,192					
8	宮 崎	3,192	72	48	256	648	368
		2,323,149	51,321	34,212	187,466	472,328	262,822
9	鹿 児 島	1,280			240	280	
		114,050			17,626	30,586	
	その他 いわし	2,089		516	177	94	901
	平均 価 格	353,246		111,564	41,337	23,031	100,008
		169		216	234	245	111
1	青 森	180					180
		20,304					20,304
2	千 葉	24		24			
		2,808		2,808			
3	神 奈 川	510		222	87	94	31
		106,844		36,342	15,417	23,031	11,772
4	( 川崎外 )	510		222	87	94	31
		106,844		36,342	15,417	23,031	11,772
5	石 川	360		270	90		
		98,334		72,414	25,920		
6	愛 知	10					
		5,940					
7	三 重	1,005					690
		119,016					67,932



上段 数量 (kg)

下段 金額 (円)

6 月	7 月	8 月	9 月	10 月	11 月	12 月	
1,117	315	898	1,309	2,532	1,204	1,414	
309,041	159,245	426,205	468,672	1,027,284	535,743	598,991	
277	506	475	358	406	445	424	
1,078	186	768	1,274	2,331	858	1,131	
297,000	71,496	391,127	448,000	948,341	386,149	506,154	1
		100				100	2
		17,280				17,280	2
14						29	
3,348						10,757	3
						96	
						33,696	4
16					295	54	
5,184					119,588	28,728	5
9	129	30	35	153	51	4	
3,509	87,749	17,798	20,672	73,759	30,006	2,376	6
9	129	30	35	153	51	4	
3,509	87,749	17,798	20,672	73,759	30,006	2,376	7
				48			
				5,184			8
							9
							10
	7						
	972						
	139						
	7						
	972						1
520	261	471	3,554	237	1,306	1,051	
853,587	786,518	719,039	3,779,083	807,172	1,586,111	1,170,714	
1,642	3,013	1,527	1,063	3,406	1,214	1,114	
						160	
						152,928	1
18	26	25	15	21	21	18	
32,047	37,004	33,440	26,752	37,337	38,735	31,489	2
18	26	25	15	21	21	18	
32,047	37,004	33,440	26,752	37,337	38,735	31,489	3
8						32	
4,320						20,736	4
			3,340				
			3,102,192				5
150	139	134	119	160	173	145	
724,780	696,467	616,652	572,379	715,403	733,588	612,945	6
			80	56			
			77,760	54,432			7
104	56	72			1,112	456	
74,814	40,087	51,321			813,788	334,990	8
240	40	240				240	
17,626	12,960	17,626				17,626	9
68	323				8	2	
16,826	54,540				4,320	1,620	
247	169				540	810	
							1
							2
68	8						
16,826	3,456						3
68	8						
16,826	3,456						4
							5
					8	2	
					4,320	1,620	6
	315						
	51,084						7

	品目・出荷地	総 数	1 月	2 月	3 月	4 月	5 月
	ずるめ い か	109,729	10,854	13,352	17,829	7,053	3,683
	平均 価 格	93,728,122	9,529,825	11,531,472	13,521,359	6,329,265	3,711,841
		854	878	864	758	897	1,008
1	北 海 道	3,074					
		2,765,125					
2	青 森	18,432	2,595	72	12		100
		15,980,889	2,604,311	64,800	14,904		100,872
3	岩 手	194	24				
		184,140	7,776				
4	宮 城	1,587	42		5		
		787,860	11,340		3,456		
5	秋 田	15			15		
		12,420			12,420		
6	山 形	195	150				
		155,412	108,756				
7	福 島	193	25				
		106,920	16,200				
8	茨 城	3,848	847	391	745		
		2,018,320	449,685	170,316	322,186		
9	千 葉	1,267	207	151	354	145	39
		1,170,418	169,841	113,746	303,350	121,770	25,272
10	東 京	24,889	2,177	4,078	5,608	1,507	1,079
		23,793,397	2,157,036	4,153,680	4,813,260	1,637,364	1,152,204
11	神 奈 川	6,797	534	909	2,387	293	432
		6,465,934	513,604	885,582	1,949,513	397,659	426,367
12	( 川崎外 )	6,797	534	909	2,387	293	432
		6,465,934	513,604	885,582	1,949,513	397,659	426,367
13	新 潟	5,519	911	528		1,200	150
		3,987,679	628,506	399,584		853,092	110,160
14	富 山	10,208	2,140	5,060	1,675	965	218
		8,125,054	1,916,134	3,931,416	1,130,328	884,088	170,856
15	石 川	14,490	475	720	40		435
		12,104,856	385,128	554,472	27,000		429,516
16	福 井	150					
		90,396					
17	静 岡	10,682		461	5,709	2,558	946
		8,542,292		407,268	3,931,178	2,081,538	1,015,632
18	三 重	566		27		335	
		432,162		18,576		301,482	
19	京 都	255	4	5	34		4
		155,904	2,268	2,592	13,360		1,890
20	大 阪	483	243	80	160		
		114,712	57,688	19,872	37,152		
21	和 歌 山	190					
		185,760					
22	鳥 取	315	20	70			
		290,736	23,760	36,720			
23	島 根	60					
		58,320					
24	山 口	350			350		
		360,396			360,396		
25	福 岡	1,840	300	450	170	50	100
		1,860,084	332,532	420,120	144,180	52,272	101,628
26	長 崎	3,905	75	350	565		180
		3,581,496	73,440	352,728	458,676		177,444
27	宮 崎	75	75				
		49,140	49,140				
28	沖 縄	150	10				
		348,300	22,680				
	もんごう いか	11,824	707	741	928	1,067	1,366
	平均 価 格	19,325,426	1,089,622	1,086,801	1,376,387	1,623,039	1,854,214
		1,634	1,541	1,467	1,483	1,521	1,357
1	北 海 道	1					
		693	21		16	82	3
2	茨 城	2,211,947	71,280		43,200	266,328	4,860
3	千 葉	211		10	28	77	35
		154,073		10,044	26,492	30,607	16,308
4	神 奈 川	738	24	40	38	70	121
		1,653,234	57,540	81,536	85,226	149,769	256,628

上段 数量 (kg)

下段 金額 (円)

6 月	7 月	8 月	9 月	10 月	11 月	12 月	
13,007	12,762	6,279	7,432	10,045	3,302	4,131	
9,685,754	10,740,982	5,533,124	6,664,011	8,878,907	3,304,066	4,297,516	
745	842	881	897	884	1,001	1,040	
150		44	1,095	1,145	640		
105,192		42,120	1,082,592	983,125	552,096		1
1,850	4,655	2,495	4,143	845	895	770	
1,307,232	3,602,232	2,243,365	3,578,256	760,266	853,546	851,105	2
	5		150			15	
	2,700		152,064			21,600	3
620			40	160	110	610	
228,744			23,760	95,040	60,264	365,256	4
							5
					45		
					46,656		6
			168				
			90,720				7
			317	845	180	523	
			180,495	426,648	103,248	365,742	8
6					31	334	
1,426					38,880	396,133	9
2,694	1,891	976	499	2,744	1,162	474	
2,127,336	1,820,614	905,692	511,872	2,566,217	1,380,618	567,504	10
342	491	869	150	281	52	57	
383,022	606,495	694,623	175,500	284,459	74,034	75,076	11
342	491	869	150	281	52	57	
383,022	606,495	694,623	175,500	284,459	74,034	75,076	12
375	1,665	690					
218,700	1,255,781	521,856					13
123					27		
63,072					29,160		14
6,150	3,930	1,205	770	565	100	100	
4,787,856	3,285,360	1,125,468	765,720	529,200	107,244	107,892	15
150							
90,396							16
	45					963	
	45,360					1,061,316	17
204							
112,104							18
168	40						
107,854	27,940						19
							20
140				50			
122,580				63,180			21
			100	125			
			103,032	127,224			22
					60		
					58,320		23
							24
35				550		185	
30,240				524,340		254,772	25
				2,735			
				2,519,208			26
							27
	40					100	
	94,500					231,120	28
992	1,022	1,069	962	1,084	941	945	
1,761,721	1,746,840	1,784,171	1,566,708	2,036,151	1,519,884	1,879,888	
1,776	1,709	1,669	1,629	1,878	1,615	1,989	
					1		
81	22		18	184	32	234	1
267,840	84,025		61,992	564,191	104,544	743,687	2
15				4	27	15	
9,353				2,592	38,179	20,498	3
95	100	82	48	68	31	21	
225,464	237,118	196,595	115,080	159,360	54,521	34,397	4

	品目・出荷地	総 数	1 月	2 月	3 月	4 月	5 月
		738	24	40	38	70	121
5	( 川崎外 )	1,653,234	57,540	81,536	85,226	149,769	256,628
		12					
6	京 都	12,636					
		20					
7	大 阪	43,200					
		39					7
8	兵 庫	29,171					3,834
		50					50
9	鳥 取	33,371					33,371
		58					58
10	山 口	48,028					48,028
		75		5	10		5
11	徳 島	340,200		22,680	45,360		22,680
		132					126
12	愛 媛	84,536					79,698
		36					36
13	福 岡	23,134					23,134
		317	25	82	102	69	25
14	大 分	295,895	20,844	79,142	89,543	64,290	21,826
		152				47	83
15	鹿 児 島	121,501				43,071	61,323
		9,290	637	604	734	722	817
16	その他 外国	14,274,500	939,958	893,399	1,086,566	1,068,974	1,282,524
	こ う い か	6,116	269	366	485	831	1,382
	平 均 価 格	6,034,267	265,897	418,164	545,754	736,087	838,239
		987	988	1,143	1,125	886	607
		12					4
1	岩 手	4,482					1,728
		1,442					560
2	宮 城	681,470					265,410
		373				31	304
3	秋 田	274,547				25,748	220,806
		2					
4	茨 城	1,555					
		1,226	38	45	116	169	40
5	千 葉	1,939,669	53,395	64,217	150,465	185,782	41,839
		64		16			
6	東 京	70,848		17,280			
		421	70	125	35		58
7	神 奈 川	635,279	84,240	188,460	64,800		63,117
		421	70	125	35		58
8	( 川崎外 )	635,279	84,240	188,460	64,800		63,117
		5		5			
9	三 重	4,968		4,968			
		1,304	71	140	148	187	300
10	京 都	1,024,745	48,493	107,189	128,930	137,862	177,099
		578	79		82	141	28
11	兵 庫	701,146	75,233		79,628	121,586	19,915
		39					39
12	島 根	24,030					24,030
		321	11	20	9	232	49
13	山 口	251,993	4,536	14,126	7,517	201,519	24,295
		27				27	
14	愛 媛	20,412				20,412	
		52			52		
15	福 岡	61,170			61,170		
		99		15	43	41	
16	長 崎	114,566		21,924	53,244	39,398	
		151				3	
17	大 分	223,387				3,780	
	あおり い か	9,147	403	422	291	825	990
	平 均 価 格	17,548,656	740,436	862,690	824,591	1,576,059	1,738,874
		1,919	1,837	2,044	2,834	1,910	1,756
		109					
1	岩 手	74,358					
		312	24				
2	宮 城	252,666	7,776				
		792	161	218	4	170	59
3	千 葉	1,517,571	333,103	384,978	16,319	293,111	126,555

上段 数量 (kg)

下段 金額 (円)

6 月	7 月	8 月	9 月	10 月	11 月	12 月	
95	100	82	48	68	31	21	
225,464	237,118	196,595	115,080	159,360	54,521	34,397	5
					12		
					12,636		6
		20					
		43,200					7
				7	25		
				6,977	18,360		8
							9
							10
5	5	10		10	10	15	
22,680	22,680	45,360		45,360	45,360	68,040	11
						6	
						4,838	12
							13
				7	7		
				9,882	10,368		14
15					2	5	
10,886					1,901	4,320	15
781	895	957	896	804	794	649	
1,225,498	1,403,017	1,499,016	1,389,636	1,247,789	1,234,015	1,004,108	16
189	4	18	198	509	1,129	736	
131,240	4,536	38,880	350,503	746,042	1,060,776	898,149	
694	1,134	2,160	1,770	1,466	940	1,220	
						8	
						2,754	1
				29	601	252	
				15,660	279,861	120,539	2
38							
27,993							3
			2				
			1,555				4
3		18	140	296	236	125	
3,672		38,880	246,456	482,436	404,687	267,840	5
				16		32	
				19,008		34,560	6
3			55	53	22		
3,110			101,520	95,364	34,668		7
3			55	53	22		
3,110			101,520	95,364	34,668		8
							9
132	4		1	88	96	137	
86,032	4,536		972	88,862	101,844	142,926	10
13					110	125	
10,433					146,102	248,249	11
							12
							13
							14
							15
							16
				27	64	57	
				44,712	93,614	81,281	17
349	281	332	527	859	2,104	1,764	
910,025	645,987	632,600	545,195	1,440,734	3,744,180	3,887,285	
2,608	2,299	1,905	1,035	1,677	1,780	2,204	
				67	40	2	
				42,120	30,186	2,052	1
				107	181		
				117,461	127,429		2
4					65	111	
4,536					108,583	250,386	3

	品目・出荷地	総 数	1 月	2 月	3 月	4 月	5 月
		25	2	21			
4	東 京	69,693	2,722	63,083			
		1,943	79	85	19	376	331
5	神 奈 川	3,512,836	123,346	194,473	61,559	628,554	687,152
		1,943	79	85	19	376	331
6	( 川崎外 )	3,512,836	123,346	194,473	61,559	628,554	687,152
		557	45				5
7	新 潟	1,006,927	70,762				5,076
		398					
8	富 山	660,451					
		30					
9	石 川	50,479					
		38					24
10	静 岡	62,155					42,088
		1,828		6			16
11	京 都	3,160,621		4,849			20,001
		2					
12	兵 庫	6,264					
		10				10	
13	和 歌 山	9,245				9,245	
		217					142
14	鳥 取	262,516					136,695
		712	6			18	237
15	島 根	1,133,728	10,530			23,922	295,907
		19	11			8	
16	山 口	20,196	11,448			8,748	
		1,852	24	66	236	159	152
17	徳 島	4,925,991	57,996	154,602	654,535	414,882	393,335
		31				29	2
18	高 知	71,582				69,152	2,430
		5					5
19	福 岡	3,553					3,553
		34	5		19		
20	長 崎	78,484	8,262		53,633		
		124	20	22	8	43	17
21	大 分	250,311	37,163	45,283	17,895	88,798	26,082
		95	26	4	5	12	
22	鹿 児 島	380,473	77,328	15,422	20,650	39,647	
		14					
23	その他 外国	38,556					
	や り い か	137,667	18,619	21,392	15,911	12,572	9,139
	平 均 価 格	94,281,403	12,835,809	14,883,752	12,780,694	10,562,407	7,332,566
		685	689	696	803	840	802
		358	120		4		67
1	北 海 道	323,708	70,200		5,724		66,852
		4,435	763	125	375	1,304	865
2	青 森	4,218,438	707,076	114,372	320,058	988,146	787,062
		17,671	323				258
3	岩 手	12,559,951	467,208				281,858
		26,947	2,500	900	1,057	2,689	4,182
4	宮 城	16,476,347	1,547,953	551,513	657,461	2,441,232	3,294,741
		43,953	4,367	7,944	4,577	4,249	2,109
5	福 島	25,205,669	2,567,478	4,182,081	2,895,614	3,299,011	1,516,877
		29,245	8,022	9,396	6,992	3,044	1,124
6	茨 城	22,055,317	5,151,363	7,394,500	5,865,383	2,480,776	780,678
		3,934	1,184	961	1,340	167	
7	千 葉	3,968,352	1,259,334	1,020,752	1,388,966	200,642	
		2,995	232	534	12	335	52
8	東 京	1,578,702	85,143	142,910	18,792	344,218	58,320
		6,410	887	942	967	754	426
9	神 奈 川	5,763,212	730,788	715,987	909,717	774,686	455,458
		6,410	887	942	967	754	426
10	( 川崎外 )	5,763,212	730,788	715,987	909,717	774,686	455,458
		264		75	159	30	
11	新 潟	276,536		90,720	152,120	33,696	
		174		134	40		
12	福 井	216,540		158,220	58,320		
		230	10	51	169		
13	京 都	285,432	5,724	71,625	208,083		
		176		74	32		
14	鳥 取	158,220		89,100	38,880		

上段 数量 (kg)

下段 金額 (円)

6 月	7 月	8 月	9 月	10 月	11 月	12 月	
						2	
					3,888		4
214	119	126	124	122	232	116	
659,301	160,527	86,648	52,277	154,647	450,462	253,890	5
214	119	126	124	122	232	116	
659,301	160,527	86,648	52,277	154,647	450,462	253,890	6
					405	102	
					733,449	197,640	7
					181	217	
					300,020	360,431	8
					30		
					50,479		9
14							
20,067							10
4			296	251	663	592	
2,657			228,695	402,020	1,225,437	1,276,962	11
					2		
					6,264		12
							13
				10		65	
				20,520		105,301	14
61				128	149	113	
75,071				242,946	290,466	194,886	15
							16
38	143	198	107	169	143	417	
109,837	390,960	519,427	264,223	445,338	373,086	1,147,770	17
							18
							19
						10	
						16,589	20
	3	6		3	2		
	9,094	11,621		9,418	4,957		21
	16	2			11	19	
	85,406	14,904			45,738	81,378	22
14							
38,556							23
941	60	1,219	11,646	12,770	17,311	16,087	
868,433	33,826	858,579	5,729,676	6,133,783	10,500,515	11,761,363	
923	564	704	492	480	607	731	
				22	145		
				30,542	150,390		1
512						491	
462,132						839,592	2
		481	1,448	1,536	6,890	6,735	
		368,442	892,129	874,605	4,130,904	5,544,805	3
235		719	2,392	4,493	3,947	3,833	
204,595		456,592	1,120,770	1,989,792	2,154,136	2,057,562	4
102			7,112	6,278	4,314	2,901	
82,215			3,078,125	2,964,146	2,815,896	1,804,226	5
13			70	53	120	411	
13,500			37,908	14,418	64,476	252,315	6
			212			70	
			75,816			22,842	7
37	60	12	199	140	809	573	
44,388	33,826	20,088	152,604	79,229	310,014	289,170	8
34			63	248	1,016	1,073	
59,443			140,772	181,051	844,459	950,851	9
34			63	248	1,016	1,073	
59,443			140,772	181,051	844,459	950,851	10
							11
							12
							13
					70		
					30,240		14

	品目・出荷地	総 数	1 月	2 月	3 月	4 月	5 月
		546	211	256	79		
15	山 口	690,770	243,542	351,972	95,256		
		8					
16	愛 媛	2,160					
		165					40
17	福 岡	245,052					68,040
		25					
18	長 崎	54,540					
		131					
19	その他 外国	202,457			108		16
	あ か い か				166,320		22,680
		11,972	297	1,493	511	581	760
	平均 価格	10,067,061	254,404	886,603	630,439	778,621	896,525
		841	857	594	1,234	1,340	1,180
		1,332	132	72	120	144	36
1	青 森	981,583	97,588	52,358	87,479	105,493	26,179
		5,515					
2	宮 城	3,280,716					
		9				9	
3	山 形	10,692				10,692	
		13					
4	福 島	6,480					
		131					11
5	茨 城	96,460					8,046
		123			1	11	88
6	千 葉	185,868			3,078	16,416	135,810
		2,360		1,295	218	221	220
7	東 京	2,275,754		696,707	320,534	368,776	245,128
		121		1	2	13	20
8	神 奈 川	195,914		6,480	5,508	24,125	36,359
		121		1	2	13	20
9	( 川崎外 )	195,914		6,480	5,508	24,125	36,359
		16					16
10	新 潟	4,320					4,320
		15					
11	福 井	14,045					
		273	20			28	189
12	静 岡	378,777	43,200			63,309	229,435
		31	15	5			
13	京 都	13,932	6,696	1,458			
		48					
14	鹿 児 島	97,102					
		860	20	40	80	70	70
15	沖 縄	1,801,440	38,880	77,760	155,520	136,080	140,400
		1,125	110	80	90	85	110
16	その他 外国	723,978	68,040	51,840	58,320	53,730	70,848
	ひ い か						
		10,695	3,625	1,531	1,403	924	326
	平均 価格	6,097,596	1,981,941	820,908	862,812	597,343	233,804
		570	547	536	615	646	717
		7,414	3,052	1,255	467	156	199
1	宮 城	4,020,383	1,624,731	659,340	269,892	85,207	145,487
		1,904	30	112	820	736	106
2	福 島	1,205,512	13,932	61,560	505,548	490,104	74,968
		151		31	26	32	21
3	茨 城	86,984		17,172	18,306	22,032	13,349
		72	4				
4	東 京	39,744	2,160				
		1,121	539	133	90		
5	神 奈 川	734,281	341,118	82,836	69,066		
		1,121	539	133	90		
6	( 川崎外 )	734,281	341,118	82,836	69,066		
		3					
7	京 都	972					
		30					
8	大 分	9,720					
	だるま い か						
		23,736	72	164	1,889	3,222	2,728
	平均 価格	38,967,723	146,254	447,541	2,784,720	4,394,304	3,711,204
		1,642	2,031	2,729	1,474	1,364	1,360
		124				60	5
1	千 葉	113,670				45,576	6,048



上段 数量 (kg)

下段 金額 (円)

6 月	7 月	8 月	9 月	10 月	11 月	12 月	
							15
8							16
2,160							17
			125				18
			177,012				19
			25				
			54,540				
		7					
		13,457					
395	1,139	3,336	2,179	322	350	609	
401,117	1,024,664	2,216,806	1,483,337	326,678	334,886	832,981	
1,015	900	665	681	1,015	957	1,368	
60	96	72	48	132	180	240	
43,934	70,502	52,228	35,251	97,718	134,006	178,847	1
61	745	3,055	1,654				
48,708	548,262	1,939,496	744,250				2
							3
			13				4
			6,480				5
33	33		54				6
25,850	29,192		33,372				7
23							8
30,564							9
35	61		310				10
41,580	79,445		523,584				11
27	28	29					12
46,850	42,562	32,842				1	13
27	28	29				1	14
46,850	42,562	32,842				1,188	15
						1,188	16
							17
	15						18
	14,045						19
36							20
42,833							21
10	1						22
4,158	1,620						23
	20						24
	42,476					28	25
30	70	50	50	70	60	250	26
64,800	151,200	108,000	108,000	151,200	129,600	540,000	27
80	70	130	50	120	110	90	28
51,840	45,360	84,240	32,400	77,760	71,280	58,320	29
435		5		435	1,508	503	
318,406		4,385		243,540	785,699	248,758	
732		877		560	521	495	
335				318	1,259	373	
259,006				166,752	652,882	157,086	1
100							2
59,400							3
					30	11	4
					8,759	7,366	5
					60	8	6
					32,400	5,184	7
		5		117	129	108	8
		4,385		76,788	81,938	78,150	9
		5		117	129	108	10
		4,385		76,788	81,938	78,150	11
							12
							13
							14
					30	3	15
					9,720	972	16
							17
3,901	4,245	2,640	1,585	1,629	919	742	
5,200,903	6,455,964	4,725,961	3,001,277	3,588,058	2,575,049	1,936,488	
1,333	1,521	1,790	1,894	2,203	2,802	2,610	
31				28			
36,288				25,758			1

	品目・出荷地	総 数	1 月	2 月	3 月	4 月	5 月
		1,483			35	110	105
2	東 京	3,437,111			86,940	272,700	226,044
		357	8	20	22	23	12
3	神 奈 川	628,090	26,698	70,081	77,225	44,226	22,140
		357	8	20	22	23	12
4	( 川崎外 )	628,090	26,698	70,081	77,225	44,226	22,140
		10					
5	石 川	14,040					
		30					
6	福 井	32,400					
		176					9
7	京 都	187,823					17,496
		345					30
8	兵 庫	423,900					48,060
		305			50		72
9	鳥 取	475,308			78,300		83,160
		5,495			865	1,598	690
10	島 根	6,756,048			552,366	1,224,450	561,600
		1,243	40	28	64	92	343
11	山 口	1,796,581	51,516	56,160	131,760	158,220	473,040
		10,415	16	74	169	507	1,119
12	福 岡	18,279,107	46,440	229,500	400,680	1,030,860	1,739,880
		3,753	8	42	684	832	343
13	長 崎	6,823,645	21,600	91,800	1,457,449	1,618,272	533,736
	その他 い か	45,358	4,864	6,152	6,151	6,738	3,820
	平均 価 格	50,664,904	5,806,357	6,662,839	7,217,416	6,648,443	3,790,154
		1,117	1,194	1,083	1,173	987	992
		1,496	320	1,040			
1	北 海 道	874,908	193,536	632,556			
		8,999	868	800	1,430	410	500
2	青 森	7,691,455	741,209	508,140	799,524	399,385	486,000
		364				72	50
3	岩 手	491,618				86,402	72,360
		15	1		1	1	
4	宮 城	140,483	9,590		9,072	9,590	
		71		40		10	21
5	山 形	38,913		24,214		6,804	7,895
		50	10	40			
6	福 島	20,520	9,720	10,800			
		4,222	25	6	74	24	529
7	茨 城	4,869,973	34,777	5,832	85,428	26,028	636,229
		1,276	36	12	88	147	38
8	千 葉	1,501,664	29,808	11,988	99,813	113,130	31,028
		5,030	182	464	712	697	810
9	東 京	5,410,491	342,683	666,750	864,313	569,781	393,390
		4,876	906	934	704	492	322
10	神 奈 川	5,720,614	1,148,505	1,054,332	887,825	709,020	429,849
		4,876	906	934	704	492	322
11	( 川崎外 )	5,720,614	1,148,505	1,054,332	887,825	709,020	429,849
		559	174	60	18	36	18
12	新 潟	951,470	80,404	83,884	42,250	88,906	46,656
		3,586	18	85	1,708	1,257	494
13	富 山	5,910,574	31,320	203,256	2,751,337	2,141,391	718,470
		851			52	639	160
14	福 井	715,001			58,320	531,683	124,998
		149				76	24
15	静 岡	172,017				66,874	30,479
		2,870	570	541	545	146	66
16	愛 知	3,917,306	672,508	763,023	769,315	157,605	70,394
		208	10		38	120	32
17	三 重	198,935	10,692		48,967	104,176	28,080
		80	27	3	14	8	
18	京 都	46,343	13,619	2,138	8,705	3,726	
		1,728	180	144	144	72	288
19	大 阪	345,264	35,965	28,772	28,772	14,386	57,544
		5,277	1,434	1,768	261	703	276
20	兵 庫	8,167,166	2,297,365	2,380,080	353,182	730,565	459,174
		31				31	
21	山 口	25,347				25,347	
		14					
22	徳 島	37,799					

上段 数量 (kg)

下段 金額 (円)

6 月	7 月	8 月	9 月	10 月	11 月	12 月	
288	351	163	124	146	121	40	
535,248	739,368	404,460	346,140	385,566	318,605	122,040	2
177	47	9	1	34		4	
236,251	76,944	36,709	7,722	19,570		10,524	3
177	47	9	1	34		4	
236,251	76,944	36,709	7,722	19,570		10,524	4
	10						
	14,040						5
	30						
	32,400						6
		82	85				
		88,560	81,767				7
40	205	30	40				
52,380	228,420	38,880	56,160				8
40	59	36	48				
43,200	102,168	82,080	86,400				9
485	470	412	240	540	5	190	
684,072	752,004	964,440	548,640	990,900	21,600	455,976	10
491		75		110			
591,840		109,404		224,641			11
2,016	2,604	1,398	765	576	783	388	
2,612,088	3,796,848	2,460,132	1,269,648	1,501,199	2,207,844	983,988	12
333	469	435	282	195	10	120	
409,536	713,772	541,296	604,800	440,424	27,000	363,960	13
2,533	1,517	1,770	2,739	3,400	2,925	2,749	
2,769,979	1,658,603	1,949,691	2,618,360	3,976,320	3,757,624	3,809,118	
1,094	1,093	1,102	956	1,170	1,285	1,386	
	80					56	
	15,660					33,156	1
415	508	510	800	1,113	713	932	
406,513	482,220	496,591	772,204	1,054,515	698,435	846,719	2
	52	190					
	57,888	274,968					3
3	2	2	3	1		1	
27,993	18,662	18,662	28,252	9,331		9,331	4
							5
							6
710	158	412	665	919	597	103	
841,320	128,628	418,565	727,339	1,045,721	736,614	183,492	7
		249	15	218	316	157	
		111,240	23,868	362,286	465,750	252,753	8
162	245	136	660	322	297	343	
271,080	330,804	236,736	294,504	387,828	467,532	585,090	9
704	214	5	188	296	71	40	
628,512	201,506	4,320	186,171	291,721	102,445	76,408	10
704	214	5	188	296	71	40	
628,512	201,506	4,320	186,171	291,721	102,445	76,408	11
42	36	30	48	36	43	18	
104,458	88,906	77,760	120,010	88,906	82,674	46,656	12
	8				16		
	21,600				43,200		13
							14
	11	8	6	7	12	5	
	12,444	14,518	11,407	14,518	13,481	8,296	15
			58	85	281	578	
			77,803	144,406	360,106	902,146	16
8							
7,020							17
4	5	3	3	13			
1,814	3,478	2,333	1,512	9,018			18
180	108	144	180	108	144	36	
35,965	21,579	28,772	35,965	21,579	28,772	7,193	19
112	36	44	63	97	179	304	
290,562	146,448	148,522	189,206	237,449	337,458	597,155	20
							21
		7	7				
		18,900	18,899				22

	品目・出荷地	総 数	1 月	2 月	3 月	4 月	5 月
23	香 川	18 27,540					
24	愛 媛	185 194,141					25 10,800
25	福 岡	10 23,760	10 23,760				
26	長 崎	51 86,875			46 81,475	5 5,400	
27	大 分	704 1,023,439	50 49,788	174 230,310	81 102,610	28 25,801	
28	宮 崎	9 10,152	9 10,152				
29	鹿 児 島	733 1,120,812	7 11,340	11 20,692	107 159,116	235 285,477	151 163,566
30	沖 縄	260 371,520		20 31,320		190 287,280	
31	その他 外国	1,636 558,804	27 59,616	10 4,752	128 67,392	1,339 259,686	16 23,242
	ま か れ い	29,938	123	136	2,046	3,558	5,042
	平 均 価 格	13,616,267	73,786	82,080	704,106	1,318,804	1,949,522
1	北 海 道	455 22,335 9,626,400	600 123 73,786	604 100 62,640	344 1,770 582,682	371 2,657 1,018,564	387 4,524 1,709,187
2	青 森	565 302,449					
3	岩 手	6 2,614					
4	宮 城	504 195,372					185 76,410
5	福 島	690 313,340		36 19,440	201 89,294	204 87,156	249 117,450
6	東 京	5,162 2,958,363			12 4,752	167 70,389	60 34,290
7	神 奈 川	676 217,729			63 27,378	530 142,695	24 12,185
8	( 川崎外 )	676 217,729			63 27,378	530 142,695	24 12,185
	ま こ きれい	13,261	266	1,359	884	1,083	1,549
	平 均 価 格	12,886,732	162,099	779,049	504,144	1,491,388	1,435,190
1	北 海 道	76 62,402					18 3,888
2	青 森	6,492 4,300,107	58 32,778	389 235,888	133 65,394	163 70,752	577 238,297
3	岩 手	1,921 1,487,855	39 27,659	377 192,158	209 114,912	170 106,596	337 232,474
4	宮 城	1,408 3,652,277	19 12,053	247 144,271	14 6,836	191 461,128	241 473,429
5	山 形	17 5,572				17 5,572	
6	福 島	1,897 2,082,082	43 19,386	168 95,915	421 254,027	468 758,311	299 398,476
7	茨 城	329 204,147	79 50,674	118 71,674	75 38,880	2 1,663	
8	千 葉	142 110,700	4 2,160	2 972	4 1,426	1 518	9 6,264
9	神 奈 川	825 891,265	21 14,473	43 29,985	28 22,669	62 83,068	48 76,287
10	( 川崎外 )	825 891,265	21 14,473	43 29,985	28 22,669	62 83,068	48 76,287
11	新 潟	85 31,671		5 1,620		9 3,780	20 6,075
12	京 都	3 1,836		3 1,836			
13	兵 庫	31 19,580	3 2,916	7 4,730			
14	愛 媛	35 37,238					

上段 数量 (kg)

下段 金額 (円)

6 月	7 月	8 月	9 月	10 月	11 月	12 月	
			3	15			
			11,340	16,200			23
				55	41	64	
				62,100	37,044	84,197	24
							25
							26
				66	193	112	
				115,020	323,384	176,526	27
							28
93	8	22	40	49	10		
111,542	34,560	82,252	119,880	115,722	16,665		29
20	30						
17,280	35,640						30
80	16	8			12		
25,920	58,580	15,552			44,064		31
5,584	3,389	1,549	1,434	797	2,932	3,348	
2,612,696	1,862,469	962,312	803,763	450,187	1,653,275	1,143,267	
468	550	621	561	565	564	341	
5,266	2,280	498	913	504	1,145	2,555	
2,425,518	1,289,215	316,688	471,420	255,301	628,128	793,271	1
	478	6	81				
	259,762	3,564	39,123				2
					3	3	
					2,268	346	3
84	120	50	5	5	55		
38,232	30,240	13,500	3,780	2,700	30,510		4
							5
220	505	995	435	278	1,725	765	
141,210	278,910	628,560	289,440	184,950	988,092	337,770	6
14	6			10	4	25	
7,736	4,342			7,236	4,277	11,880	7
14	6			10	4	25	
7,736	4,342			7,236	4,277	11,880	8
1,437	1,910	1,394	1,280	746	849	504	
1,626,228	2,347,745	1,440,759	992,746	896,963	810,810	399,611	
1,132	1,229	1,034	776	1,202	955	793	
		18			40		
		25,412			33,102		1
441	1,322	1,222	1,145	396	498	148	
236,230	844,048	1,026,745	759,144	355,363	335,233	100,235	2
452	203	7	28	44	53	2	
364,934	203,227	13,824	53,719	86,249	90,202	1,901	3
242	277	47	32	64	33	1	
769,151	1,143,944	254,394	94,790	201,356	83,538	7,387	4
							5
129	24		18	154	116	57	
123,282	68,894		15,946	150,011	141,200	56,634	6
						55	
						41,256	7
108	12	2					
86,724	10,152	2,484					8
17	69	63	57	88	109	220	
26,467	76,724	80,662	69,147	103,984	127,535	180,264	9
17	69	63	57	88	109	220	
26,467	76,724	80,662	69,147	103,984	127,535	180,264	10
48	3						
19,440	756						11
							12
						21	
						11,934	13
		35					
		37,238					14

	品目・出荷地	総 数	1 月	2 月	3 月	4 月	5 月
	い し きれい	610	11	5		135	26
	平均 価 格	673,688	9,364	2,990		116,110	15,876
		1,104	851	598		860	611
1	北 海 道	97 67,198					
2	青 森	100 112,407				41 32,874	
3	岩 手	12 6,588	4 1,361	3 1,750			
4	宮 城	74 84,678				25 26,503	4 2,430
5	福 島	222 291,342				47 37,195	10 7,128
6	千 葉	18 10,659		1 691		5 2,700	
7	神 奈 川	81 99,412	7 8,003	1 549		17 16,838	6 4,914
8	( 川崎外 )	81 99,412	7 8,003	1 549		17 16,838	6 4,914
9	新 潟	6 1,404					6 1,404
	なめた きれい	52,613	11,283	6,348	9,514	5,235	5,315
	平均 価 格	40,623,767	9,578,863	5,970,985	5,805,340	2,771,829	2,903,375
		772	849	941	610	529	546
1	北 海 道	20,836 18,714,611	8,795 7,422,872	590 778,880		26 15,206	1,737 893,246
2	青 森	5,402 3,863,155	511 490,818	1,109 1,018,793	466 366,618	1,371 795,674	1,084 606,539
3	岩 手	5,972 3,780,910	115 71,626	475 477,970	716 498,677	1,671 892,873	1,406 802,095
4	宮 城	4,328 2,665,240	176 106,413	764 638,605	1,878 968,634	245 150,498	512 274,417
5	秋 田	30 25,585			30 25,585		
6	福 島	11,539 7,433,733	279 210,210	2,837 2,408,260	5,935 3,505,447	1,602 740,081	386 202,079
7	茨 城	67 29,711	6 2,009		6 2,268		55 25,434
8	千 葉	17 14,861			17 14,861		
9	東 京	1,215 1,095,473	216 212,428	70 94,521	17 8,910	184 114,144	60 51,840
10	神 奈 川	2,938 2,860,958	1,132 1,031,210	395 494,254	426 403,929	79 39,431	62 42,768
11	( 川崎外 )	2,938 2,860,958	1,132 1,031,210	395 494,254	426 403,929	79 39,431	62 42,768
12	新 潟	24 8,343				10 1,728	3 1,782
13	京 都	53 24,343			2 1,080	41 20,088	10 3,175
14	島 根	188 102,416	53 31,277	108 59,702	21 9,331	6 2,106	
15	愛 媛	4 4,428					
	あ か きれい	51,418	3,672	9,847	11,310	8,794	3,434
	平均 価 格	32,037,060	3,160,854	6,907,953	5,564,072	3,996,586	1,576,327
		623	861	702	492	454	459
1	北 海 道	26,971 15,122,118	1,040 669,618	2,294 1,327,678	5,523 2,418,776	6,429 2,863,825	2,756 1,209,264
2	青 森	43 22,594					
3	岩 手	527 302,981		4 1,188	60 31,881		31 15,854
4	宮 城	496 241,935		318 178,879	60 22,356	5 2,160	24 7,382
5	秋 田	10 4,671				7 1,998	
6	福 島	643 323,047	131 69,876	212 109,998	210 84,367		

上段 数量 (kg)

下段 金額 (円)

6 月	7 月	8 月	9 月	10 月	11 月	12 月	
35	18	21	9	44	213	93	
32,006	21,058	10,535	5,811	69,372	273,563	117,003	
914	1,170	502	646	1,577	1,284	1,258	
			4	4	89		
			1,037	2,722	63,439		1
18			4	36		1	
13,901			4,320	60,642		670	2
		1		1		3	
		756		518		2,203	3
7	4	14	1	1	16	2	
6,891	4,936	8,245	454	2,333	30,078	2,808	4
					83	82	
					142,668	104,351	5
4	3	5					
5,184	1,004	1,080					6
6	11	1		2	25	5	
6,030	15,118	454		3,157	37,378	6,971	7
6	11	1		2	25	5	
6,030	15,118	454		3,157	37,378	6,971	8
							9
4,139	427	159	13	290	827	9,063	
2,701,260	359,058	58,749	13,176	449,606	1,663,421	8,348,105	
653	841	369	1,014	1,550	2,011	921	
918	63	152	10	153	770	7,622	
591,997	56,192	52,701	11,880	308,450	1,584,149	6,999,038	1
756	103				2		
499,608	82,124				2,981		2
1,179	247	3	3	65		92	
760,832	209,326	1,620	1,296	15,768		48,827	3
705						48	
469,541						57,132	4
							5
240	14				42	204	
137,605	11,416				48,211	170,424	6
							7
							8
90					7	571	
61,884					14,688	537,058	9
240				72	6	526	
174,960				125,388	13,392	535,626	10
240				72	6	526	
174,960				125,388	13,392	535,626	11
11							12
4,833							13
							14
		4					15
		4,428					
1,540	825	1,635	2,716	2,443	3,167	2,035	
827,496	571,212	1,285,155	2,006,563	2,264,427	2,636,057	1,240,358	
537	692	786	739	927	832	610	
1,276	455	1,453	1,122	1,117	2,114	1,392	
686,568	313,232	1,137,217	880,123	1,057,261	1,753,826	804,730	1
43							
22,594							2
179	231				22		
87,878	155,715				10,465		3
		6	80	3			
		5,184	22,734	3,240			4
						3	
						2,673	5
						90	
						58,806	6

	品目・出荷地	総 数	1 月	2 月	3 月	4 月	5 月
		2,832	75	56	1,365	916	420
7	東 京	1,329,468	62,748	59,076	561,966	416,718	228,960
		5,092	189	1,120	2,071	1,296	197
8	神 奈 川	3,883,550	458,082	1,179,783	1,290,991	660,153	110,979
		5,092	189	1,120	2,071	1,296	197
9	( 川崎外 )	3,883,550	458,082	1,179,783	1,290,991	660,153	110,979
		4,474	826	350		3	6
10	新 潟	3,748,022	731,646	269,552		1,134	3,888
		33		24	9		
11	京 都	18,662		12,960	5,702		
		1,375		225	252	138	
12	兵 庫	849,000		113,508	116,041	50,598	
		4,135	486	2,932	217		
13	鳥 取	3,033,591	390,096	2,166,870	147,015		
		4,787	925	2,312	1,543		
14	島 根	3,157,421	778,788	1,488,461	884,977		
	くろ かれい	65,134	3,105	829	8,719	16,354	9,455
	平均 価 格	29,229,028	1,845,182	570,942	3,222,412	5,929,076	3,920,022
		449	594	689	370	363	415
		50,339	2,410	829	7,369	11,783	7,675
1	北 海 道	22,461,208	1,401,518	570,942	2,620,636	4,341,558	3,136,698
		535				115	420
2	青 森	115,668				14,904	100,764
		323				28	85
3	宮 城	149,715				4,455	53,190
		8,310			868	1,610	250
4	東 京	4,063,829			342,873	656,856	140,130
		5,627	695		482	2,818	1,025
5	神 奈 川	2,438,608	443,664		258,903	911,303	489,240
		5,627	695		482	2,818	1,025
6	( 川崎外 )	2,438,608	443,664		258,903	911,303	489,240
	あさば かれい	45,784	9,870	4,775	3,008	2,129	3,385
	平均 価 格	12,359,259	2,681,511	1,409,114	693,765	230,303	867,245
		270	272	295	231	108	256
		39,647	7,227	3,830	2,808	2,118	3,365
1	北 海 道	10,322,770	1,802,002	1,098,290	662,472	218,423	858,011
		225	218				
2	青 森	84,035	82,631				
		3,851	1,835	815	185	11	
3	宮 城	1,169,573	562,356	259,308	24,975	11,880	
		1,126	15				10
4	東 京	404,935	10,530				3,834
		935	575	130	15		10
5	神 奈 川	377,946	223,992	51,516	6,318		5,400
		935	575	130	15		10
6	( 川崎外 )	377,946	223,992	51,516	6,318		5,400
	そうはちかれい	965	40	25	107	221	80
	平均 価 格	526,187	37,800	17,896	47,131	72,884	40,392
		545	945	716	440	330	505
		454	40	16	52	56	40
1	北 海 道	407,376	37,800	15,120	31,536	52,920	37,800
		16					
2	岩 手	1,339					
		40					40
3	福 島	2,592					2,592
		219					
4	東 京	63,585					
		144				144	
5	新 潟	14,472				14,472	
		85		9	55	21	
6	京 都	23,863		2,776	15,595	5,492	
		7					
7	山 口	12,960					
	やなぎ かれい	1,281	81	218	81	198	201
	平均 価 格	1,313,356	95,969	240,905	90,309	193,860	137,232
		1,025	1,185	1,105	1,115	979	683
		6			6		
1	宮 城	3,564			3,564		



上段 数量 (kg)

下段 金額 (円)

6 月	7 月	8 月	9 月	10 月	11 月	12 月	
							7
30			120			69	8
23,976			121,338			38,248	9
30			120			69	10
23,976			121,338			38,248	11
12	139	176	593	1,018	870	481	12
6,480	102,265	142,754	454,707	943,294	756,401	335,901	13
							14
			405	305	50		15
			273,683	260,632	34,538		16
			389		111		17
			248,783		80,827		18
			7				19
			5,195				20
2,348	3,234	2,043	2,359	2,342	6,650	7,696	21
1,095,449	1,623,391	1,146,852	1,298,736	1,572,420	3,824,070	3,180,476	22
467	502	561	551	671	575	413	23
2,318	2,609	993	2,334	2,122	4,492	5,405	24
1,071,149	1,256,245	702,972	1,278,486	1,418,218	2,524,975	2,137,811	25
							26
	95	5	5	45	60		27
	28,080	4,320	4,050	22,680	32,940		28
	400	1,045	20	165	2,086	1,866	29
	250,992	439,560	16,200	124,848	1,258,145	834,225	30
30	130			10	12	425	31
24,300	88,074			6,674	8,010	208,440	32
30	130			10	12	425	33
24,300	88,074			6,674	8,010	208,440	34
1,746	2,627	878	2,895	861	1,888	11,722	35
354,667	578,286	207,360	1,022,399	388,331	560,130	3,366,148	36
203	220	236	353	451	297	287	37
1,746	2,627	878	2,745	516	1,438	10,349	38
354,667	578,286	207,360	955,979	273,837	421,620	2,891,823	39
						7	40
						1,404	41
			50	75	100	780	42
			27,000	34,304	18,900	230,850	43
			100	270	350	381	44
			39,420	80,190	119,610	151,351	45
						205	46
						90,720	47
						205	48
						90,720	49
16	54	260	43	32	32	55	50
15,120	39,636	111,974	38,335	30,240	30,240	44,539	51
945	734	431	892	945	945	810	52
16	42	56	40	32	32	32	53
15,120	35,100	53,460	37,800	30,240	30,240	30,240	54
						16	55
						1,339	56
							57
	12	204	3				58
	4,536	58,514	535				59
							60
							61
							62
						7	63
						12,960	64
117			22	56	136	171	65
70,087			25,401	62,996	165,271	231,326	66
599			1,155	1,125	1,215	1,353	67
							68
							69
							70
							71
							72
							73
							74
							75
							76
							77
							78
							79
							80
							81
							82
							83
							84
							85
							86
							87
							88
							89
							90
							91
							92
							93
							94
							95
							96
							97
							98
							99
							100

	品目・出荷地	総 数	1 月	2 月	3 月	4 月	5 月
		718	79	203	73	198	135
2	福 島	729,271	93,377	226,325	84,250	193,860	92,255
		550	2	15	2		59
3	茨 城	575,849	2,592	14,580	2,495		40,305
		7					7
4	神 奈 川	4,672					4,672
		7					7
5	( 川崎外 )	4,672					4,672
	む し きれい	805	20	15	10		27
	平均 価 格	259,141	6,318	7,290	5,940		10,778
		322	316	486	594		399
1	福 島	1,296					
		746	20	15			17
2	茨 城	235,326	6,318	7,290			6,458
		28			10		10
3	千 葉	13,716			5,940		4,320
		25					
4	神 奈 川	8,803					
		25					
5	( 川崎外 )	8,803					
	ほ し きれい	9	2	5			
	平均 価 格	48,697	9,439	4,320			
		5,411	4,720	864			
1	宮 城	4,320		4,320			
		5		5			
2	福 島	1,728					
		1					
3	東 京	9,439	9,439				
		2					
4	神 奈 川	33,210					
		1					
5	( 川崎外 )	33,210					
	まつかわきれい	2,278	2			18	410
	平均 価 格	3,437,058	4,557			36,957	453,619
		1,509	2,279			2,053	1,106
1	北 海 道	2,758,045				5,378	444,720
		15		2		10	
2	岩 手	35,456	2,138			25,283	
		14					
3	宮 城	42,584	2,419				
		198					
4	東 京	493,559					
		76				5	8
5	神 奈 川	107,414				6,296	8,899
		76				5	8
6	( 川崎外 )	107,414				6,296	8,899
	めいた きれい	1,628	106	98	83	56	30
	平均 価 格	1,335,791	51,015	57,793	36,509	22,404	15,189
		821	481	590	440	400	506
1	福 島	135,323		27,820	3,585		
		240		48	6		
2	茨 城	76,015	23,468	19,894	13,165	2,230	5,227
		167	46	30	27	5	14
3	千 葉	658,378	11,340	6,480	12,744	20,174	2,592
		788	25	12	38	51	8
4	神 奈 川	450,393	6,314	964	7,015		6,700
		387	5	1	12		5
5	( 川崎外 )	450,393	6,314	964	7,015		6,700
		387	5	1	12		5
6	京 都	15,682	9,893	2,635			3
		46	30	7			670
	こがね きれい	30	30				
	平均 価 格	13,608	13,608				
		454	454				

上段 数量 (kg)

下段 金額 (円)

6 月	7 月	8 月	9 月	10 月	11 月	12 月	
					21	9	
					27,540	11,664	2
117			22	56	115	162	
70,087			25,401	62,996	137,731	219,662	3
							4
							5
107			200	176	183	67	
32,654			81,556	53,330	39,836	21,439	
305			408	303	218	320	
					6		
					1,296		1
102			200	168	163	61	
31,034			81,556	49,421	35,537	17,712	2
5						3	
1,620						1,836	3
				8	14	3	
				3,909	3,003	1,891	4
				8	14	3	
				3,909	3,003	1,891	5
					2		
					34,938		
					17,469		
							1
					1		
					1,728		2
							3
					1		
					33,210		4
					1		
					33,210		5
202	174	53	276	359	559	225	
214,764	237,737	98,333	339,271	548,865	974,092	528,863	
1,063	1,366	1,855	1,229	1,529	1,743	2,351	
202	144	47	248	324	514	91	
214,764	133,721	60,911	287,096	492,804	911,065	207,586	1
						3	
						8,035	2
				14			
		6,804	4,698	25,380	3,283		3
	24	6	4		33	131	
	96,185	30,618	17,442		36,072	313,242	4
	6		24	21	12		
	7,831		30,035	30,681	23,672		5
	6		24	21	12		
	7,831		30,035	30,681	23,672		6
103	393	245	49	161	191	113	
83,923	400,094	265,259	39,380	155,568	155,034	53,623	
815	1,018	1,083	804	966	812	475	
				76	74	36	
				59,421	34,690	9,807	1
			17		4	24	
			3,780		1,771	6,480	2
99	315	204		7	13	16	
79,120	308,643	200,675		3,510	5,918	7,182	3
4	78	41	32	78	98	33	
4,803	91,451	64,584	35,600	92,637	111,467	28,858	4
4	78	41	32	78	98	33	
4,803	91,451	64,584	35,600	92,637	111,467	28,858	5
					2	4	
					1,188	1,296	6

	品目・出荷地	総 数	1 月	2 月	3 月	4 月	5 月
		30	30				
1	その他 外国	13,608	13,608				
	あぶら きれい	15,079	834	678	906	1,161	2,097
	平均 価格	9,396,810	398,184	193,556	380,828	619,388	1,411,699
		623	477	285	420	533	673
		4,393	273		195	465	1,275
1	北 海 道	3,496,089	171,450		167,670	386,856	1,066,381
		2,650	9	6			138
2	宮 城	2,333,124	7,452	4,860			118,584
		5,988	504	672	672	636	624
3	福 島	1,681,431	141,522	188,696	188,696	178,586	175,218
		1,934	33			30	60
4	東 京	1,794,636	64,152			28,026	51,516
		75	15			30	
5	神 奈 川	67,068	13,608			25,920	
		75	15			30	
6	( 川崎外 )	67,068	13,608			25,920	
		39			39		
7	その他 外国	24,462			24,462		
	し た ひらめ	3,733	204	223	292	336	406
	平均 価格	3,291,121	229,262	239,350	323,028	333,893	232,265
		882	1,124	1,073	1,106	994	572
		14					
1	岩 手	19,192					
		216					
2	宮 城	24					
		24,105					
3	秋 田	12,539					
		1,166	6	28	22	16	1
4	山 形	836,136	3,888	18,468	14,904	11,718	907
		2					
5	千 葉	2,808					
		36		6	8	2	
6	東 京	38,928		7,992	9,504	1,080	
		36		6	8	2	
7	神 奈 川	38,928		7,992	9,504	1,080	
		1					1
8	( 川崎外 )	1,361					1,361
		391		4		10	
9	新 潟	535,462		4,320		12,755	
		115		8			
10	愛 知	128,931		7,085			
		31	3	3			
11	三 重	22,497	2,138	2,117			
		1,735	195	174	262	308	400
12	京 都	1,483,164	223,236	199,368	298,620	308,340	224,424
		12					4
13	兵 庫	13,727					5,573
		179					
14	山 口	170,327					
		2					
15	愛 媛	1,728					
		377				35	
16	大 分	373,951				13,230	
	さ め きれい	992				378	
	平均 価格	342					
1	北 海 道	360,721					
		35				35	
2	岩 手	13,230				13,230	
	む き きれい	131				20	55
	平均 価格	75,989				12,960	26,784
		580				648	487
		131				20	55
1	岩 手	75,989				12,960	26,784

上段 数量 (kg)

下段 金額 (円)

6 月	7 月	8 月	9 月	10 月	11 月	12 月	
							1
2,039	1,602	1,206	1,482	1,607	924	543	
1,401,323	1,054,351	903,542	1,133,450	1,058,477	587,154	254,858	
687	658	749	765	659	635	469	
315	571	225	183	431	273	187	
257,569	428,544	197,154	156,816	315,220	231,790	116,639	1
972	284	477	378	378		8	
856,170	244,620	446,148	338,742	311,688		4,860	2
528	480	336	384	480	384	288	
148,264	134,785	94,352	107,828	134,785	107,828	80,871	3
224	267	168	537	318	237	60	
139,320	246,402	165,888	530,064	296,784	219,996	52,488	4
					30		
					27,540		5
					30		
					27,540		6
							7
542	592	352	234	199	55	298	
438,555	524,971	433,556	198,309	104,403	46,991	186,538	
809	887	1,232	847	525	854	626	
				1	13		
				2,430	16,762		1
		216					2
	15		3	6			
	13,219		3,110	7,776			3
25							
12,539							4
244	379	206	123	115	3	23	
174,679	300,629	205,125	55,901	27,529	4,460	17,928	5
			2				
			2,808				6
	9	11					
	8,731	11,621					7
	9	11					
	8,731	11,621					8
							9
26	83	135	94	28	9	2	
36,795	88,430	216,594	120,938	40,337	12,593	2,700	10
	95		12				
	106,294		15,552				11
14				7		4	
10,789				5,595		1,858	12
49	8			42	30	267	
28,080	4,860			20,736	13,176	162,324	13
5	3						
5,346	2,808						14
179							
170,327							15
						2	
						1,728	16
		17	102	151	53	19	
		14,342	121,749	145,466	57,564	21,600	
		844	1,194	963	1,086	1,137	
		17	102	151	53	19	
		14,342	121,749	145,466	57,564	21,600	1
							2
42	14						
27,864	8,381						
663	599						
42	14						
27,864	8,381						1

	品目・出荷地	総 数	1 月	2 月	3 月	4 月	5 月
	その他 かい	33,776	1,338	2,003	1,388	1,707	2,051
	平均 価 格	18,166,429	1,079,685	1,271,120	991,140	830,013	1,022,672
		538	807	635	714	486	499
1	北 海 道	18,737	424	167	333	957	822
		9,107,976	317,942	128,533	222,850	270,025	375,711
2	青 森	4					4
		972					972
3	岩 手	356	19				
		279,018	9,461				
4	宮 城	2,846	255	152	191	197	231
		2,189,698	208,980	120,145	165,078	135,400	176,083
5	福 島	74			49		
		34,177			26,833		
6	千 葉	319	3	1	18	30	43
		209,167	972	540	15,747	20,639	27,292
7	東 京	3,643		38			56
		554,279		57,024			14,213
8	神 奈 川	1,714	60	80	99	201	581
		1,207,200	39,762	56,160	63,897	123,738	259,922
9	( 川崎外 )	1,714	60	80	99	201	581
		1,207,200	39,762	56,160	63,897	123,738	259,922
10	新 潟	3				3	
		324				324	
11	福 井	4			2		
		4,320			3,240		
12	三 重	612			9	9	
		680,352			1,620	794	
13	京 都	58	21	19	9	7	
		22,108	8,954	6,599	3,888	2,235	
14	兵 庫	488	9	13	15	248	104
		303,253	5,400	7,560	9,331	137,538	63,072
15	鳥 取	1,928	400	450			
		942,916	184,950	217,107			
16	島 根	1,491	8	783	415		200
		707,087	16,200	336,852	173,448		91,260
17	山 口	227		20			
		239,950		11,200			
18	愛 媛	760	84	250	18		
		810,000	126,144	232,200	16,848		
19	大 分	2					
		1,080					
20	鹿 児 島	121					10
		146,576					14,147
21	その他 外 国	389	55	30	230	55	
		725,976	160,920	97,200	288,360	139,320	
	ま た い	593,045	37,169	41,707	47,620	58,519	53,015
	平均 価 格	489,973,397	25,339,042	30,231,978	33,783,449	41,618,498	39,439,298
		826	682	725	709	711	744
1	北 海 道	96					
		56,592					
2	青 森	15,676	840		23	142	1,735
		8,529,052	515,157		13,068	88,755	794,886
3	岩 手	45					
		35,587					
4	宮 城	10,667	112			35	2,876
		5,873,757	83,376			16,200	1,146,753
5	秋 田	346				32	310
		149,634				17,280	117,180
6	山 形	2,487			162	622	426
		1,665,687			192,207	456,862	212,791
7	福 島	1,229				6	185
		1,389,742				11,491	220,925
8	茨 城	1,431	50	169	89	79	124
		862,780	18,219	112,621	56,127	57,978	60,945
9	千 葉	18,615	2,163	1,697	2,507	3,348	2,623
		30,696,112	3,528,771	2,796,802	4,035,207	4,062,370	3,808,183
10	東 京	75,117	5,447	7,718	9,963	13,011	8,030
		49,736,414	2,935,016	4,273,999	5,457,356	7,768,002	4,953,300
11	神 奈 川	65,147	6,296	9,685	7,432	4,795	3,651
		85,941,496	3,099,554	6,414,864	3,925,336	5,623,687	6,685,656

上段 数量 (kg)

下段 金額 (円)

6 月	7 月	8 月	9 月	10 月	11 月	12 月	
3,474	4,284	3,636	4,491	2,867	5,065	1,472	
1,834,029	2,693,412	2,149,512	2,221,206	1,552,617	1,634,659	886,364	
528	629	591	495	542	323	602	
2,468	3,227	2,721	3,284	1,657	1,877	800	
1,037,036	1,662,603	1,253,729	1,770,437	838,075	881,579	349,456	1
							2
3				9	33	292	
1,102				3,942	18,219	246,294	3
167	225	434	264	298	274	158	
126,318	172,877	355,059	200,666	207,187	194,141	127,764	4
			1	24			
			1,296	6,048			5
38	126	42			14	4	
20,737	74,466	25,650			19,322	3,802	6
100			750	44	2,465	190	
22,140			32,400	4,847	279,758	143,897	7
344	207	61	42	25	7	7	
239,418	235,205	87,426	60,023	23,042	13,284	5,323	8
344	207	61	42	25	7	7	
239,418	235,205	87,426	60,023	23,042	13,284	5,323	9
							10
	2						
	1,080						11
	342	192	60				
	385,722	222,880	69,336				12
				2			
				432			13
70	6			2		21	
63,353	5,702			1,469		9,828	14
				770	308		
				400,032	140,827		15
50					35		
56,927					32,400		16
144				19	44		
161,676				22,313	44,761		17
30	102	186	90				
37,584	105,408	204,768	87,048				18
	2						
	1,080						19
51	45			7	8		
63,202	49,269			9,590	10,368		20
9				10			
4,536				35,640			21
44,902	52,141	48,896	46,327	53,748	50,224	58,777	
32,909,316	41,864,428	41,183,821	39,066,731	49,831,993	50,759,239	63,945,604	
733	803	842	843	927	1,011	1,088	
			35		61		
			39,636		16,956		1
7,499	2,087	546	310	170	1,233	1,091	
3,250,152	1,519,880	404,671	287,734	150,621	849,479	654,649	2
15	11	19					
8,997	6,804	19,786					3
1,252	1,955	615	221	779	1,072	1,750	
724,179	1,356,396	533,662	127,537	445,111	671,437	769,106	4
				4			
				15,174			5
304	437	23	91	149	45	228	
155,758	230,773	14,720	53,812	132,439	50,782	165,543	6
71	10	3	181	227	192	354	
36,320	7,117	3,240	159,905	289,420	267,180	394,144	7
168	55	22	45	43	185	402	
80,628	37,601	19,171	21,276	26,005	101,660	270,549	8
1,242	967	717	827	1,087	321	1,116	
2,281,131	2,150,049	1,546,386	1,748,005	2,331,153	601,735	1,806,320	9
4,956	4,345	4,818	3,574	6,424	3,027	3,804	
3,200,521	3,120,969	3,492,691	2,843,960	5,258,897	2,734,062	3,697,641	10
3,295	3,157	5,081	7,109	4,566	5,048	5,032	
6,105,151	7,034,437	8,906,488	9,919,228	8,390,398	9,070,574	10,766,123	11

	品目・出荷地	総 数	1 月	2 月	3 月	4 月	5 月
		65,147	6,296	9,685	7,432	4,795	3,651
12	( 川崎外 )	85,941,496	3,099,554	6,414,864	3,925,336	5,623,687	6,685,656
		3,375	27		37	383	1,513
13	新 潟	1,660,147	5,832		17,345	254,648	779,932
		188	40			43	105
14	石 川	99,712	24,840			27,659	47,213
		1,610		14	292	20	86
15	静 岡	1,835,863		13,311	376,412	40,316	64,324
		4,217	97	215	607	454	257
16	愛 知	3,850,018	77,188	265,659	657,435	421,336	180,242
		3,437	74	275	140	257	218
17	三 重	3,437,386	70,835	283,762	130,365	206,672	187,610
		2,280	421	118	4	216	179
18	京 都	1,189,363	234,392	69,519	4,320	99,495	82,600
		187					
19	大 阪	94,997					
		15,952	1,597	2,285	2,053	2,054	1,445
20	兵 庫	14,199,465	1,551,854	2,579,467	1,881,025	1,435,881	847,825
		567		36	214	147	18
21	和 歌 山	733,484		47,044	380,645	155,650	17,259
		7,392				561	1,172
22	鳥 取	3,890,484				283,607	481,274
		2,033	321		15	41	26
23	島 根	1,429,396	257,640		11,372	12,194	11,686
		22,108	1,850	272	120	3,240	2,453
24	岡 山	10,203,997	1,042,508	155,331	67,716	1,505,379	1,078,374
		37	17				
25	広 島	10,940	8,780				
		1,724	159	306	384	319	125
26	山 口	1,295,473	143,803	211,060	287,416	224,329	107,534
		210,053	8,082	9,320	11,610	16,434	16,159
27	愛 媛	174,028,888	6,518,205	7,381,522	9,282,879	11,736,018	11,398,121
		88	15	5	17		19
28	高 知	104,038	16,956	4,860	17,950		17,237
		1,689	110		63	149	50
29	福 岡	947,918	54,938		31,708	31,774	37,800
		5,302	450	844	1,308	616	279
30	長 崎	4,314,964	356,411	697,360	869,095	411,869	198,930
		110,485	8,574	8,125	9,385	10,448	7,792
31	熊 本	68,656,610	4,059,333	3,925,019	4,671,833	5,424,087	4,673,944
		4,790	159	225	305	456	610
32	大 分	7,299,625	309,063	416,955	505,408	660,205	707,886
		239	22	6	23	39	56
33	宮 崎	411,332	22,858	12,226	43,135	58,115	92,362
		4,436	246	392	867	572	493
34	鹿 児 島	5,342,444	403,513	570,597	868,089	526,639	426,526
	か す ご	2,090	23	216	303	161	37
	平 均 価 格	736,955	6,318	70,363	108,076	56,185	9,418
		353	275	326	357	349	255
		225					
1	福 島	77,247					
		595	9	42	233	75	19
2	茨 城	203,213	1,944	16,006	92,081	36,320	6,826
		696	14	162	36	66	15
3	千 葉	217,593	4,374	50,404	6,669	11,642	1,620
		430		12	34	20	
4	神 奈 川	167,461		3,953	9,326	8,223	
		430		12	34	20	
5	( 川崎外 )	167,461		3,953	9,326	8,223	
		32					
6	新 潟	14,342					
		29					
7	兵 庫	10,401					
		36					
8	岡 山	10,324					
		9					
9	広 島	2,592					
		20					3
10	大 分	7,754					972
		18					
11	鹿 児 島	26,028					



上段 数量 (kg)

下段 金額 (円)

6 月	7 月	8 月	9 月	10 月	11 月	12 月	
3,295	3,157	5,081	7,109	4,566	5,048	5,032	
6,105,151	7,034,437	8,906,488	9,919,228	8,390,398	9,070,574	10,766,123	12
934	14	37	55	261	99	15	
345,675	4,438	11,232	33,048	150,390	49,950	7,657	13
							14
213	70	158	144	77	324	212	
174,647	66,788	161,190	156,222	78,926	340,857	362,870	15
208	1,535	121	87	151	130	355	
142,804	1,171,445	126,727	62,072	84,752	227,469	432,889	16
116	366	180	136	238	543	894	
111,616	312,545	211,680	143,045	263,574	575,976	939,706	17
272	269	102	35	113	158	393	
119,720	134,709	47,141	10,313	42,709	138,618	205,827	18
				187			
				94,997			19
1,110	890	987	918	876	867	870	
592,254	533,651	790,677	726,340	914,060	946,025	1,400,406	20
	47	56	37		8	4	
	43,374	50,242	26,893		8,100	4,277	21
1,619	187	50	869	1,349	1,074	511	
609,577	138,343	43,200	565,001	776,488	660,686	332,308	22
80			230	541		779	
41,499			203,469	346,810		544,726	23
2,254	2,935	2,971	2,814	2,369	830		
991,311	1,310,934	1,336,981	1,264,395	1,074,568	376,500		24
				20			
				2,160			25
35	20	41	184	59	69	23	
26,211	20,077	34,943	112,509	40,609	59,550	27,432	26
11,021	20,314	21,719	16,499	23,617	25,257	30,021	
8,493,686	14,407,630	15,856,585	12,627,955	20,711,580	24,478,553	31,136,154	27
		16	9			7	
		23,728	10,692			12,615	28
	105	196	404	306	96	210	
	59,756	186,845	223,928	146,388	49,264	125,517	29
136	85	143	81	300	402	658	
68,158	75,141	119,064	60,254	302,245	415,433	741,004	30
7,051	11,344	9,664	10,910	9,094	8,584	9,514	
4,292,551	6,875,910	6,262,293	6,934,105	6,678,759	6,987,121	7,871,655	31
561	577	303	419	434	407	334	
618,496	751,043	501,516	562,915	700,567	720,793	844,778	32
28	22	5	4	21	7	6	
53,147	39,743	9,331	7,873	44,668	13,024	14,850	33
462	337	303	99	286	185	194	
385,127	454,875	469,631	134,609	338,525	347,455	416,858	34
152	322	29	86	288	388	85	
48,459	140,162	6,286	33,712	110,499	115,184	32,293	
319	435	217	392	384	297	380	
					152	73	
					49,361	27,886	1
12		29	12	23	141		
7,484		6,286	1,296	4,028	30,942		2
102	262			39			
22,680	115,992			4,212			3
9	55		42	193	57	8	
3,121	17,820		17,426	81,988	22,969	2,635	4
9	55		42	193	57	8	
3,121	17,820		17,426	81,988	22,969	2,635	5
8	2		18		4		
1,296	518		11,664		864		6
1				3	21	4	
292				1,501	6,836	1,772	7
			14	9	13		
			3,326	2,786	4,212		8
				9			
				2,592			9
17							
6,782							10
3	3			12			
6,804	5,832			13,392			11

	品目・出荷地	総 数	1 月	2 月	3 月	4 月	5 月
	ちこたい	8,859	11	33	1,423	491	865
	平均価格	3,445,710	6,642	36,687	502,119	149,538	328,785
		295	604	1,112	353	305	380
1	青 森	148,268					110
		36					48,600
2	岩 手	11,772					
		4,353					
3	宮 城	1,693,159					
		82					
4	秋 田	55,567					
		130					84
5	山 形	64,085					37,151
		227					75
6	福 島	90,644					20,963
		26					19
7	茨 城	9,234					6,966
		1,636					
8	千 葉	528,568			1,346	265	
		51			457,137	63,072	
9	東 京	24,300					
		481			8	55	20
10	神 奈 川	239,282			4,752	24,030	10,260
		481			8	55	20
11	( 川崎外 )	239,282			4,752	24,030	10,260
		151				9	40
12	新 潟	46,845				2,430	11,232
		471					135
13	富 山	135,648					38,880
		45					
14	福 井	11,178					
		279	3			93	183
15	三 重	110,842	1,296			34,086	75,460
		51					
16	兵 庫	19,764					
		60				60	
17	和 歌 山	19,116				19,116	
		35					
18	鳥 取	13,608					
		98	5	5	15		9
19	島 根	40,694	4,309	2,916	7,128		4,763
		12					
20	愛 媛	15,552					
		44					
21	福 岡	11,880					
		152		10			130
22	長 崎	62,100		6,480			49,140
		48	3	18	12	9	6
23	大 分	49,410	1,037	27,291	12,366	6,804	1,912
		96			42		54
24	鹿 児 島	44,194			20,736		23,458
	れんこたい	1,591	26	752	107	98	47
	平均価格	786,529	22,097	388,968	52,775	45,593	19,122
		494	850	517	493	465	407
1	東 京	68,776	20,693				14
		4		4			7,679
2	神 奈 川	2,084		2,084			
		4		4			
3	( 川崎外 )	2,084		2,084			
		7	1	1			1
4	静 岡	13,068	1,404	1,404			1,404
		8		3			
5	愛 知	3,618		1,836			
		44				11	16
6	三 重	11,416				3,035	4,536
		149		8			13
7	京 都	56,548		4,644			3,748
		877		570		52	
8	鳥 取	406,788		293,032		21,686	

上段 数量 (kg)

下段 金額 (円)

6 月	7 月	8 月	9 月	10 月	11 月	12 月	
774	1,619	1,903	800	301	261	378	
225,125	681,334	825,519	241,735	155,984	120,664	171,578	
291	421	434	302	518	462	454	
			21		108	56	
			6,804		61,414	31,450	1
	12				16	8	
	4,860				5,184	1,728	2
217	1,472	1,664	640	89	16	255	
59,178	604,784	691,751	181,937	42,282	2,149	111,078	3
		70				12	
		49,443				6,124	4
	30	16					
	16,254	10,680					5
38	10			89	15		
13,219	4,298			45,684	6,480		6
			7				
			2,268				7
25							
8,359							8
		24	9	9	9		
		11,664	3,888	3,888	4,860		9
	83	78	123	60	36	18	
	44,658	42,217	46,838	32,702	21,223	12,602	10
	83	78	123	60	36	18	
	44,658	42,217	46,838	32,702	21,223	12,602	11
78				24			
22,815				10,368			12
336							
96,768							13
45							
11,178							14
							15
		51					
		19,764					16
							17
35							
13,608							18
				18	17	29	
				5,508	7,474	8,596	19
				12			
				15,552			20
					44		
					11,880		21
	12						
	6,480						22
							23
							24
25	5	7	171	277	30	46	
6,502	4,406	4,941	86,465	101,520	16,449	37,691	
260	881	706	506	366	548	819	
			39	5	21		
			27,065	1,912	11,427		1
							2
							3
			1			3	
			1,404			7,452	4
5							
1,782							5
17							
3,845							6
3			96	13		16	
875			36,094	4,449		6,738	7
			5	250			
			2,970	89,100			8

	品目・出荷地	総 数	1 月	2 月	3 月	4 月	5 月
		1				1	
9	岡 山	784				784	
		177		84	79		
10	山 口	94,581		46,494	38,659		
		11					
11	愛 媛	3,661					
		42			15		
12	福 岡	28,361			4,860		
		101		76	5	20	
13	長 崎	48,416		36,342	3,434	8,640	
		66		6	8	14	3
14	大 分	48,428		3,132	5,822	11,448	1,755
	く ろ た い	15,466	732	1,145	2,277	2,667	1,711
	平 均 価 格	7,270,883	373,725	632,381	1,179,197	1,156,450	722,153
		470	511	552	518	434	422
		27					27
1	青 森	13,365					13,365
		65					28
2	宮 城	26,514					10,454
		55					
3	福 島	37,876					
		6,292	232	553	1,128	898	573
4	千 葉	2,763,594	106,753	275,961	549,307	373,368	220,040
		12			10	2	
5	東 京	4,568			2,732	1,836	
		2,032	12	67	73	394	194
6	神 奈 川	1,104,590	11,571	34,791	42,329	226,092	112,573
		2,032	12	67	73	394	194
7	( 川崎外 )	1,104,590	11,571	34,791	42,329	226,092	112,573
		619	55	13	114	65	65
8	新 潟	282,263	23,490	5,497	45,554	18,371	20,423
		134			134		
9	静 岡	71,981			71,981		
		903	46	11	220	305	14
10	愛 知	412,418	17,030	5,271	123,692	115,073	4,795
		184	25	34			111
11	三 重	86,983	13,338	19,365			48,146
		736	110	16		76	155
12	京 都	287,680	55,922	7,052		25,824	50,609
		732					
13	大 阪	294,397					
		2,175	224	401	393	552	332
14	兵 庫	1,015,241	117,411	238,523	188,849	214,609	137,577
		50				50	
15	和 歌 山	19,634				19,634	
		47				4	28
16	島 根	14,931				1,490	7,722
		446				74	
17	岡 山	180,731				16,135	
		46					
18	愛 媛	16,999					
		58					58
19	高 知	25,536					25,536
		318	2	14	122	148	30
20	長 崎	176,234	1,426	8,834	89,899	64,789	10,152
		519	21	29	83	99	96
21	大 分	415,897	20,693	31,255	64,854	79,229	60,761
		2		2			
22	宮 崎	2,916		2,916			
		14	5	5			
23	鹿 児 島	16,535	6,091	2,916			
	あ ま た い	7,964	241	226	340	383	705
	平 均 価 格	15,612,658	634,660	689,204	1,072,248	1,046,926	1,190,153
		1,960	2,633	3,050	3,154	2,733	1,688
		4					
1	北 海 道	34,697					
		4,672	108	26	22	42	474
2	秋 田	7,034,176	221,647	57,844	49,734	90,072	621,668
		474				1	
3	山 形	629,868				4,158	

上段 数量 (kg)

下段 金額 (円)

6 月	7 月	8 月	9 月	10 月	11 月	12 月	
							9
	5 4,406					9 5,022	10
			11 3,661				11
						27 23,501	12
							13
		7 4,941	19 15,271	9 6,059			14
1,294 515,872 399	705 336,634 477	255 164,446 645	1,179 572,154 485	1,867 726,767 389	682 375,287 550	952 515,817 542	
							1
29 12,226	5 2,268		3 1,566				2
				9 7,398	41 27,616	5 2,862	3
391 152,134	406 194,587	133 75,492	694 322,564	756 216,688	212 109,426	316 167,274	4
							5
167 98,679	157 77,015	52 43,427	153 74,040	315 142,359	188 110,155	260 131,559	6
167 98,679	157 77,015	52 43,427	153 74,040	315 142,359	188 110,155	260 131,559	7
49 13,797	36 13,057	24 16,265	58 38,610	53 32,875	48 27,021	39 27,303	8
							9
94 27,789						213 118,768	10
				14 6,134			11
273 96,038	22 8,959	20 9,569				64 33,707	12
148 58,449				584 235,948			13
117 44,701	5 2,117		51 23,048		57 28,286	43 20,120	14
							15
15 5,719							16
			177 77,955	79 34,746	116 51,895		17
	38 14,537			8 2,462			18
							19
						2 1,134	20
11 6,340	36 24,094	26 19,693	43 34,371	49 48,157	20 20,888	6 5,562	21
							22
						4 7,528	23
1,526 2,031,005 1,331	1,494 2,073,497 1,388	715 1,090,929 1,526	637 1,224,496 1,922	845 1,661,320 1,966	435 1,127,089 2,591	417 1,771,131 4,247	
						4 34,697	1
1,216 1,381,063	1,035 1,289,800	450 656,217	431 728,429	486 845,327	227 483,102	155 609,273	2
	174 210,082	131 149,041	49 78,409	80 135,788	39 52,390		3

	品目・出荷地	総 数	1 月	2 月	3 月	4 月	5 月
		48	11		10	7	
4	千 葉	83,743	25,326		15,422	11,826	
		43		2			
5	東 京	241,100		15,444			
		313	29	7	4	26	17
6	神 奈 川	567,908	44,539	29,106	8,955	67,120	34,481
		313	29	7	4	26	17
7	( 川崎外 )	567,908	44,539	29,106	8,955	67,120	34,481
		39	2		3	2	
8	新 潟	83,678	7,560		5,832	2,754	
		15					
9	福 井	11,340					
		28					
10	静 岡	45,986					
		3					
11	愛 知	3,672					
		47					
12	三 重	233,599					
		4					4
13	京 都	3,251					3,251
		21		12	9		
14	鳥 取	59,238		30,402	28,836		
		412		4	71	96	29
15	島 根	1,107,076		14,580	306,385	275,291	84,413
		1,021	42	49	88	103	134
16	山 口	3,072,879	140,497	152,021	276,254	319,260	330,457
		1			1		
17	徳 島	8,316			8,316		
		84	6				
18	愛 媛	236,139	38,297				
		115	8	23	27	21	
19	高 知	377,083	27,993	95,905	81,303	78,149	
		290		30	49	60	26
20	福 岡	695,269		68,192	132,396	130,494	57,995
		235	26	56	48	13	21
21	長 崎	735,427	95,580	162,260	141,794	29,959	57,888
		60	8	17		1	
22	大 分	260,668	30,348	63,450		2,527	
		20	1		8	11	
23	宮 崎	55,210	2,873		17,021	35,316	
		3					
24	鹿 児 島	17,820					
		12					
25	その他 外国	14,515					
	い し た い	6,791	344	559	1,167	1,390	733
	平 均 価 格	9,851,639	648,326	1,049,621	1,871,074	1,733,217	961,894
		1,451	1,885	1,878	1,603	1,247	1,312
		52					
1	青 森	97,741					
		47					27
2	宮 城	98,940					36,472
		27					27
3	山 形	30,251					30,251
		2,093	286	390	647	545	2
4	千 葉	3,099,350	522,875	673,605	900,790	580,725	4,833
		159	7	6	2	5	9
5	東 京	209,541	4,806	23,079	2,722	3,780	11,664
		1,145	29	82	201	400	151
6	神 奈 川	2,413,997	84,822	208,281	439,598	581,181	276,696
		1,145	29	82	201	400	151
7	( 川崎外 )	2,413,997	84,822	208,281	439,598	581,181	276,696
		1,247			3	39	133
8	新 潟	864,270			3,240	34,582	85,320
		4					
9	富 山	12,096					
		42					
10	静 岡	57,521					
		2					
11	三 重	3,024					
		67	7			5	
12	京 都	37,335	3,553			3,240	

上段 数量 (kg)  
下段 金額 (円)

6 月	7 月	8 月	9 月	10 月	11 月	12 月	
	19 25,661				1 5,508		4
				5 17,971	18 63,418	18 144,267	5
77 109,306	97 157,081	21 41,709	12 20,468	21 48,188	2 6,955		6
77 109,306	97 157,081	21 41,709	12 20,468	21 48,188	2 6,955		7
5 5,875	3 3,888	4 11,135	17 38,674	2 5,800	1 2,160		8
		15 11,340					9
2 3,564	8 12,960	18 29,462					10
					3 3,672		11
				9 34,344	26 140,233	12 59,022	12
							13
							14
28 84,488	13 13,824		36 79,110	88 169,324		47 79,661	15
108 261,760	80 222,101	44 103,184	70 180,770	91 273,660	106 326,278	106 486,637	16
							17
18 28,275	11 17,474			32 64,109	9 19,267	8 68,717	18
11 19,148	11 20,736	1 1,944			1 7,560	12 44,345	19
35 71,507	43 99,890	22 60,761	11 25,434			14 48,600	20
14 35,272			3 9,266	18 47,974	1 10,498	35 144,936	21
12 30,747		9 26,136	8 63,936	1 4,320	1 6,048	3 33,156	22
							23
						3 17,820	24
				12 14,515			25
999 835,978	473 644,987	160 265,106	129 168,967	126 214,541	306 487,925	405 970,003	
837	1,364	1,657	1,310	1,703	1,595	2,395	
					52 97,741		1
5 9,018		1 3,110		5 17,388	9 26,515		2
							3
	1 2,981	6 11,372			93 156,362	123 245,807	4
	27 31,536	34 46,871	23 24,992	10 9,072	30 37,897	6 13,122	5
41 79,836	30 69,239	14 34,884	2 1,998	2 6,588	15 30,813	178 600,061	6
41 79,836	30 69,239	14 34,884	2 1,998	2 6,588	15 30,813	178 600,061	7
784 540,325	132 80,308	38 36,482	23 15,930	31 26,935	51 32,778	13 8,370	8
						4 12,096	9
				11 15,811	31 41,710		10
1 1,404	1 1,620						11
14 8,046						41 22,496	12

	品目・出荷地	総 数	1 月	2 月	3 月	4 月	5 月
13	兵 庫	21,924 <sup>4</sup>					
14	島 根	26,546 <sup>21</sup>			8,564 <sup>6</sup>	6,534 <sup>5</sup>	
15	山 口	220,872 <sup>166</sup>		16,697 <sup>13</sup>	20,801 <sup>15</sup>	22,248 <sup>16</sup>	84,531 <sup>66</sup>
16	高 知	554,534 <sup>401</sup>	4,212 <sup>3</sup>	51,225 <sup>32</sup>	239,087 <sup>157</sup>	215,871 <sup>177</sup>	44,139 <sup>32</sup>
17	福 岡	204,466 <sup>155</sup>					83,181 <sup>80</sup>
18	長 崎	1,168,573 <sup>808</sup>	6,480 <sup>3</sup>	11,827 <sup>7</sup>	92,644 <sup>58</sup>	158,058 <sup>131</sup>	202,856 <sup>141</sup>
19	大 分	564,035 <sup>269</sup>	7,322 <sup>3</sup>	37,734 <sup>15</sup>	106,053 <sup>49</sup>	76,832 <sup>40</sup>	95,989 <sup>63</sup>
20	宮 崎	46,754 <sup>21</sup>		12,053 <sup>8</sup>	3,629 <sup>1</sup>	13,619 <sup>6</sup>	5,962 <sup>2</sup>
21	鹿 児 島	119,869 <sup>61</sup>	14,256 <sup>6</sup>	15,120 <sup>6</sup>	53,946 <sup>28</sup>	36,547 <sup>21</sup>	
	いとより	10,177	582	695	771	804	792
	平均価格	8,914,490 <sup>876</sup>	494,457 <sup>850</sup>	602,991 <sup>868</sup>	656,784 <sup>852</sup>	664,937 <sup>827</sup>	641,651 <sup>810</sup>
1	東 京	7,668 <sup>40</sup>				2,160 <sup>20</sup>	
2	神 奈 川	68,633 <sup>71</sup>			7,106 <sup>4</sup>		15,427 <sup>15</sup>
3	( 川崎外 )	68,633 <sup>71</sup>			7,106 <sup>4</sup>		15,427 <sup>15</sup>
4	石 川	18,576 <sup>21</sup>		18,576 <sup>21</sup>			
5	静 岡	14,423 <sup>15</sup>					
6	愛 知	3,974 <sup>4</sup>					
7	京 都	20,951 <sup>28</sup>	5,292 <sup>5</sup>	10,540 <sup>15</sup>		2,333 <sup>4</sup>	
8	兵 庫	1,242 <sup>2</sup>					
9	和 歌 山	5,638 <sup>9</sup>					
10	島 根	64,854 <sup>67</sup>					
11	山 口	366,212 <sup>430</sup>	34,938 <sup>36</sup>	59,141 <sup>71</sup>	61,355 <sup>76</sup>	51,592 <sup>60</sup>	9,504 <sup>11</sup>
12	愛 媛	657,804 <sup>530</sup>					22,334 <sup>18</sup>
13	高 知	2,851 <sup>2</sup>				2,851 <sup>2</sup>	
14	福 岡	1,747,956 <sup>2,322</sup>				86,334 <sup>113</sup>	298,177 <sup>424</sup>
15	長 崎	4,148,627 <sup>5,028</sup>	392,806 <sup>464</sup>	421,020 <sup>487</sup>	441,841 <sup>545</sup>	406,701 <sup>500</sup>	138,024 <sup>168</sup>
16	大 分	1,773,806 <sup>1,597</sup>	61,421 <sup>77</sup>	93,714 <sup>101</sup>	146,482 <sup>146</sup>	112,966 <sup>105</sup>	146,910 <sup>145</sup>
17	鹿 児 島	11,275 <sup>11</sup>					11,275 <sup>11</sup>
	きんめたい	89,115	6,460	6,655	12,165	10,191	7,375
	平均価格	147,290,250 <sup>1,653</sup>	10,123,410 <sup>1,567</sup>	11,628,316 <sup>1,747</sup>	17,949,918 <sup>1,476</sup>	14,732,540 <sup>1,446</sup>	11,629,991 <sup>1,577</sup>
1	青 森	718,060 <sup>521</sup>	140,125 <sup>110</sup>				
2	宮 城	40,608 <sup>24</sup>			23,328 <sup>19</sup>		
3	茨 城	30,132 <sup>89</sup>				30,132 <sup>89</sup>	
4	千 葉	65,925,218 <sup>35,461</sup>	5,912,780 <sup>3,359</sup>	7,025,060 <sup>3,663</sup>	8,043,929 <sup>5,025</sup>	5,684,252 <sup>3,560</sup>	4,088,933 <sup>2,655</sup>
5	東 京	24,250,139 <sup>18,251</sup>	1,663,151 <sup>1,443</sup>	1,549,644 <sup>1,109</sup>	4,066,628 <sup>3,549</sup>	2,375,144 <sup>2,166</sup>	1,868,104 <sup>1,332</sup>
6	神 奈 川	35,819,967 <sup>23,547</sup>	1,516,759 <sup>980</sup>	2,498,015 <sup>1,636</sup>	3,408,648 <sup>2,355</sup>	4,186,843 <sup>3,118</sup>	2,837,562 <sup>1,885</sup>



上段 数量 (kg)

下段 金額 (円)

6 月	7 月	8 月	9 月	10 月	11 月	12 月	
					4 21,924		13
10 11,448							14
6 8,014	6 9,882		11 14,602		2 1,944	31 42,153	15
							16
13 14,991	24 38,718	11 20,812		27 46,764			17
112 133,088	220 340,287	41 76,810	61 87,080	21 36,288	11 19,116	2 4,039	18
9 18,317	32 67,057	15 34,765	9 22,799	19 55,695	8 21,125	7 20,347	19
4 11,491							20
							21
912 735,230 806	646 565,047 875	714 735,529 1,030	962 900,404 936	1,243 999,248 804	1,369 1,264,283 924	687 653,929 952	
				20 5,508			1
22 20,336	4 2,160	7 6,124	19 17,480				2
22 20,336	4 2,160	7 6,124	19 17,480				3
							4
5 4,968		10 9,455					5
				4 3,974			6
						4 2,786	7
				2 1,242			8
5 3,478		4 2,160					9
5 4,547			37 39,053	25 21,254			10
5 4,320		14 12,884	37 27,735	62 55,517	58 49,226		11
172 182,368		6 6,415		61 66,829	201 269,504	72 110,354	12
							13
224 157,088	156 105,376	294 306,829	217 206,237	405 268,007	379 250,248	110 69,660	14
330 218,970	388 344,866	309 308,340	504 432,907	429 303,741	538 456,192	366 283,219	15
144 139,155	98 112,645	70 83,322	148 176,992	235 273,176	193 239,113	135 187,910	16
							17
7,225 11,065,284 1,532	7,612 12,596,344 1,655	5,221 8,957,658 1,716	5,442 8,907,743 1,637	5,693 10,206,607 1,793	6,399 12,055,520 1,884	8,677 17,436,919 2,010	
					294 412,582	117 165,353	1
				5 17,280			2
							3
2,671 4,307,347	1,775 3,536,000	1,460 3,037,711	990 1,990,380	2,382 4,970,219	2,904 6,358,529	5,017 10,970,078	4
1,296 1,602,279	1,613 2,325,560	819 1,230,297	997 1,465,832	1,133 1,411,721	1,854 2,905,268	940 1,786,511	5
1,653 2,334,688	3,298 5,196,080	1,668 2,623,941	2,367 3,600,359	1,183 1,905,921	1,169 1,992,090	2,235 3,719,061	6

	品目・出荷地	総 数	1 月	2 月	3 月	4 月	5 月
7	( 川崎外 )	23,547 35,819,967	980 1,516,759	1,636 2,498,015	2,355 3,408,648	3,118 4,186,843	1,885 2,837,562
8	石 川	35 40,068					
9	静 岡	8,821 17,109,523	366 644,787	209 491,445	984 2,072,326	1,061 2,185,348	1,107 2,290,165
10	愛 知	95 128,153					
11	鳥 取	38 60,804					
12	島 根	8 9,309					
13	高 知	1,037 1,556,573	172 198,288		145 192,607		381 522,288
14	福 岡	74 117,267					
15	長 崎	331 397,845		8 15,552	8 15,552		
16	鹿 児 島	15 22,939					15 22,939
17	沖 縄	368 534,947					
18	その他 外国	400 528,698	30 47,520	30 48,600	80 126,900	197 270,821	
	おなが たい	3,248	253	478	389	147	169
	平均 価格	4,888,256 1,505	304,917 1,205	601,042 1,257	531,840 1,367	229,641 1,562	210,287 1,244
1	東 京	2,240 3,443,270	8 11,081	292 348,895	372 494,040	133 206,313	154 188,136
2	神 奈 川	78 55,296	78 55,296				
3	( 川崎外 )	78 55,296	78 55,296				
4	高 知	93 153,058	49 78,937		7 12,852	14 23,328	15 22,151
5	長 崎	4 2,527					
6	宮 崎	15 32,465	3 4,180	6 11,275	6 17,010		
7	鹿 児 島	818 1,201,640	115 155,423	180 240,872	4 7,938		
	お ぎ	338	42	6	17	11	53
	平均 価格	335,663 993	29,570 704	7,722 1,287	20,866 1,227	14,450 1,314	57,412 1,083
1	東 京	204 215,739	42 29,570	6 7,722	17 20,866	11 14,450	53 57,412
2	神 奈 川	22 9,202					
3	( 川崎外 )	22 9,202					
4	鹿 児 島	112 110,722					
	あ お たい	1,954	14	3	87	37	36
	平均 価格	2,428,410 1,243	22,302 1,593	5,022 1,674	102,266 1,175	16,038 433	39,442 1,096
1	宮 城	12 20,412					
2	東 京	724 924,785				9 12,992	
3	神 奈 川	64 32,590			28 18,598	28 3,046	
4	( 川崎外 )	64 32,590			28 18,598	28 3,046	
5	宮 崎	76 161,460	8 16,157	3 5,022	16 33,134		3 7,366
6	鹿 児 島	1,078 1,289,163	6 6,145		43 50,534		33 32,076

上段 数量 (kg)

下段 金額 (円)

6 月	7 月	8 月	9 月	10 月	11 月	12 月	
1,653	3,298	1,668	2,367	1,183	1,169	2,235	
2,334,688	5,196,080	2,623,941	3,600,359	1,905,921	1,992,090	3,719,061	7
7	28						
9,828	30,240						8
1,250	499	1,208	898	716	167	356	
2,408,609	980,322	1,932,577	1,578,018	1,392,661	366,833	766,432	9
95							
128,153							10
8				30			
19,224				41,580			11
8							
9,309							12
95	23	66		155			
117,072	55,598	133,132		337,588			13
			30	21	11	12	
126	121		37,660	29,905	20,218	29,484	14
124,374	142,635			68			
				99,732			15
							16
	208		160				
	299,453		235,494				17
16	47						
4,401	30,456						18
162	124	186	552	128	183	477	
219,650	194,146	338,372	752,446	242,125	391,399	872,391	
1,356	1,566	1,819	1,363	1,892	2,139	1,829	
114	111	116	299	128	134	379	
151,966	176,196	225,814	462,186	242,125	275,926	660,592	1
							2
							3
8							
15,790							4
		4					
		2,527					5
							6
40	13	66	253		49	98	
51,894	17,950	110,031	290,260		115,473	211,799	7
52	100	33		12	12		
35,532	108,173	30,413		13,262	18,263		
683	1,082	922		1,105	1,522		
32	21			12	10		
30,931	27,864			13,262	13,662		1
20					2		
4,601					4,601		2
20					2		
4,601					4,601		3
	79	33					
	80,309	30,413					4
301	186	277	279	236	412	86	
395,431	202,587	356,423	312,141	335,277	525,835	115,646	
1,314	1,089	1,287	1,119	1,421	1,276	1,345	
	12						
	20,412						1
194	49	92	120	143	110	7	
258,628	50,846	108,973	135,453	200,190	146,363	11,340	2
					8		
					10,946		3
					8		
					10,946		4
5	2	2	9	8	14	6	
9,234	4,471	4,050	20,596	18,371	25,585	17,474	5
102	123	183	150	85	280	73	
127,569	126,858	243,400	156,092	116,716	342,941	86,832	6

	品目・出荷地	総 数	1 月	2 月	3 月	4 月	5 月
	その他 た い	23,747	437	696	992	2,148	2,311
	平 均 価 格	12,670,984	369,989	525,147	624,467	729,567	939,537
		534	847	755	630	340	407
1	青 森	390,523					217
		799					103,743
		272					
2	岩 手	87,106					
		6,406					
3	宮 城	2,745,209					
		151					151
4	山 形	92,879					92,879
		262					
5	福 島	99,183					
		375		155	35	78	64
6	茨 城	160,110		82,793	11,448	17,431	21,578
		5,282	10	170	614	885	670
7	千 葉	1,823,952	3,240	108,216	280,606	222,312	230,741
		989	46	75	82	261	19
8	東 京	631,575	79,121	70,157	91,660	80,428	14,905
		1,100	11	94	10	10	20
9	神 奈 川	841,397	11,362	31,545	6,674	7,350	10,253
		1,100	11	94	10	10	20
10	( 川崎外 )	841,397	11,362	31,545	6,674	7,350	10,253
		54				5	38
11	新 潟	14,823				1,555	10,584
		117			64		
12	静 岡	78,516			28,252		
		43		16			
13	愛 知	18,025		13,478			
		419	19	17	35	74	100
14	三 重	253,774	10,055	42,206	32,703	37,865	24,705
		599	104	12		8	19
15	京 都	250,213	39,777	7,258		2,333	6,232
		979	6			123	295
16	兵 庫	354,853	3,456			47,520	73,014
		270				270	
17	和 歌 山	54,108				54,108	
		489					111
18	鳥 取	348,716					52,877
		265				27	159
19	島 根	91,142				9,137	55,026
		6					
20	岡 山	2,419					
		110			4	5	10
21	山 口	108,431			1,998	2,484	2,624
		126			45		6
22	愛 媛	71,172			24,354		2,635
		868	14	10			72
23	高 知	562,333	6,242	4,277			43,551
		79					
24	福 岡	80,437					
		1,247	58	31	15	212	147
25	長 崎	961,737	26,364	28,803	13,262	75,470	47,455
		247	20	2	6	20	
26	熊 本	209,680	11,945	1,296	5,346	18,392	
		1,529	137	99	69	136	92
27	大 分	1,689,507	153,296	112,589	113,260	124,876	82,323
		140	12	12	13	13	27
28	宮 崎	238,001	25,131	18,857	14,904	19,407	33,545
		524		3		21	94
29	鹿 児 島	411,163		3,672		8,899	30,867
	こうじんめぬけ	12,235	712	1,394	872	1,579	1,225
	平 均 価 格	10,076,470	931,492	1,272,932	818,244	1,222,061	1,091,670
		824	1,308	913	938	774	891
		5	5				
1	青 森	9,331	9,331				
		4,234	381	660	2	521	797
2	宮 城	3,236,458	414,377	457,950	2,538	341,604	562,583
		36					24
3	福 島	8,760					6,168

上段 数量 (kg)

下段 金額 (円)

6 月	7 月	8 月	9 月	10 月	11 月	12 月	
1,309	2,708	2,179	3,549	2,282	3,380	1,756	
525,521	1,312,806	1,305,962	1,584,642	1,254,210	2,291,261	1,207,875	
401	485	599	447	550	678	688	
262	299				21		
116,518	160,434				9,828		1
		10	68	89	99	6	
		3,337	24,256	24,208	28,825	6,480	2
75	580	1,345	2,364	747	1,115	180	
24,624	301,428	660,312	818,359	338,753	527,861	73,872	3
							4
				17	159	86	
				3,397	61,140	34,646	5
			4	3		36	
			2,722	756		23,382	6
446	1,141	56	277	488	169	356	
125,870	313,869	29,830	116,510	147,474	74,272	171,012	7
34	22	36	323	40	44	7	
27,130	10,562	23,910	164,452	29,560	30,229	9,461	8
36	131	232	143	62	177	174	
17,017	80,943	156,162	95,933	67,809	187,684	168,665	9
36	131	232	143	62	177	174	
17,017	80,943	156,162	95,933	67,809	187,684	168,665	10
4			5			2	
945			994			745	11
		9	9		21	14	
		9,040	9,288		16,924	15,012	12
				18		9	
				4,061		486	13
	6	162		4	2		
	7,787	93,874		1,663	2,916		14
		5	10	67	122	252	
		2,592	5,562	20,228	56,078	110,153	15
37		30	1	22	387	78	
9,277		11,664	302	8,380	170,834	30,406	16
							17
	28			95	57	198	
	24,192			41,040	50,701	179,906	18
41			11		10	17	
10,520			4,925		4,838	6,696	19
				4	2		
				1,555	864		20
12		10	35	21	6	7	
3,920		9,914	36,784	31,504	11,081	8,122	21
17			3	55			
7,344			5,616	31,223			22
134	136	9		243	245	5	
51,148	77,514	14,623		114,297	231,576	19,105	23
	20	24	16		19		
	20,725	24,137	14,256		21,319		24
60	143	74	66	89	292	60	
32,654	98,382	77,286	47,087	122,557	341,765	50,652	25
	5				96	98	
	5,281				84,153	83,267	26
80	146	87	116	188	245	134	
66,500	134,804	92,296	128,736	221,486	278,775	180,566	27
10	11	6	4	4	17	11	
17,139	22,356	11,276	9,850	8,554	33,794	23,188	28
61	40	84	94	26	75	26	
14,915	54,529	85,709	99,010	35,705	65,804	12,053	29
2,127	1,719	523	794	426	465	399	
1,067,941	971,659	481,365	667,678	537,133	477,134	537,161	
502	565	920	841	1,261	1,026	1,346	
							1
673	462	201	244	143	136	14	
503,983	401,706	136,512	186,515	108,324	102,816	17,550	2
	12						
	2,592						3

	品目・出荷地	総 数	1 月	2 月	3 月	4 月	5 月
		2,160	60	80	100	100	20
4	千 葉	2,170,230	121,824	162,432	203,040	203,040	40,608
		5,232	208	558	722	888	334
5	東 京	4,361,021	348,009	607,968	582,275	645,449	443,323
		138	18	66	18		
6	神 奈 川	46,266	6,415	20,606	6,415		
		138	18	66	18		
7	( 川崎外 )	46,266	6,415	20,606	6,415		
		160				40	
8	静 岡	31,968				7,992	
		270	40	30	30	30	50
9	その他 外国	212,436	31,536	23,976	23,976	23,976	38,988
	ば ら めぬけ						
		1,300	110	90	110	120	80
	平均 価格	1,544,832	130,680	106,920	130,680	142,560	95,040
		1,188	1,188	1,188	1,188	1,188	1,188
		10					
1	北 海 道	12,312					
		1,290	110	90	110	120	80
2	宮 城	1,532,520	130,680	106,920	130,680	142,560	95,040
	あ こ う						
		372	6	3	1	68	153
	平均 価格	537,602	12,960	7,193	2,808	127,764	105,440
		1,445	2,160	2,398	2,808	1,879	689
		174	6	3	1	32	32
1	東 京	363,420	12,960	7,193	2,808	52,380	59,281
		82				32	17
2	静 岡	145,476				68,256	33,631
		8					4
3	京 都	5,270					1,728
		8				4	
4	山 口	12,636				7,128	
		100					100
5	その他 外国	10,800					10,800
	き ん き						
		16,699	2,782	2,222	2,008	2,026	978
	平均 価格	35,196,123	4,372,246	3,818,037	3,930,119	3,800,321	1,999,040
		2,108	1,572	1,718	1,957	1,876	2,044
		2,782	158	70	144	168	165
1	北 海 道	10,142,214	397,441	268,466	342,252	528,553	521,401
		9,357	2,197	1,737	1,041	1,469	377
2	岩 手	14,873,906	2,964,654	2,621,160	1,840,072	2,317,911	626,216
		2,389	129	118	591	156	222
3	宮 城	4,179,100	189,864	155,833	1,064,264	298,890	387,860
		46	40	6			
4	福 島	121,878	103,734	18,144			
		283					42
5	茨 城	233,269					27,864
		40					40
6	千 葉	32,076					32,076
		846	63	78	81	70	54
7	東 京	3,392,272	283,177	292,572	330,349	270,885	239,436
		948	195	213	150	156	78
8	神 奈 川	2,191,731	433,376	461,862	337,670	369,917	164,187
		948	195	213	150	156	78
9	( 川崎外 )	2,191,731	433,376	461,862	337,670	369,917	164,187
		1			1		
10	愛 媛	25,357			15,512	9,845	
		7				7	
11	その他 外国	4,320				4,320	
	め ば る						
		27,865	2,026	1,899	2,550	4,128	3,283
	平均 価格	30,247,827	2,459,049	2,359,282	3,348,253	4,520,188	3,350,965
		1,086	1,214	1,242	1,313	1,095	1,021
		806	97	90	91	40	38
1	北 海 道	741,699	138,672	63,990	126,457	6,480	40,738
		14,805	1,316	1,169	435	575	908
2	青 森	16,092,388	1,683,929	1,543,468	607,261	512,044	792,770
		579	90	44	57	14	44
3	岩 手	457,131	84,456	38,470	49,766	6,372	49,496
		456	101	90	55	18	33
4	宮 城	360,035	56,646	99,468	40,208	15,552	36,872

上段 数量 (kg)

下段 金額 (円)

6 月	7 月	8 月	9 月	10 月	11 月	12 月	
726	300	138	312	84	100	140	
228,744	220,408	178,719	216,205	170,554	140,400	284,256	4
670	865	114	200	199	229	245	
320,807	306,993	135,138	243,531	258,255	233,918	235,355	5
18			18				
6,415			6,415				6
18			18				
6,415			6,415				7
40	40	40					
7,992	7,992	7,992					8
	40	30	20				
	31,968	23,004	15,012				9
110	140	110	100	100	140	90	
131,112	166,320	130,680	118,800	118,800	166,320	106,920	
1,192	1,188	1,188	1,188	1,188	1,188	1,188	
10							
12,312							1
100	140	110	100	100	140	90	
118,800	166,320	130,680	118,800	118,800	166,320	106,920	2
7	7	39	48	16	17	7	
10,735	17,064	57,694	97,253	38,891	35,414	24,386	
1,534	2,438	1,479	2,026	2,431	2,083	3,484	
	7	9	48	16	13	7	
	17,064	21,298	97,253	38,891	29,906	24,386	1
7		26					
10,735		32,854					2
		4					
		3,542					3
					4		
					5,508		4
							5
1,581	1,092	269	691	859	925	1,266	
2,645,830	2,644,144	1,069,078	1,607,025	2,762,084	3,114,163	3,434,036	
1,674	2,421	3,974	2,326	3,215	3,367	2,713	
63	204	183	111	534	786	196	
196,128	841,676	857,668	325,408	1,928,046	2,775,347	1,159,828	1
840	727	12	27	153	41	736	
1,450,343	1,334,923	34,560	51,516	228,582	39,917	1,364,052	2
314	50	50	431	46	59	223	
483,948	66,960	64,098	825,182	81,000	132,192	429,009	3
							4
241							
205,405							5
							6
48	81	24	107	117	24	99	
127,980	325,944	112,752	357,803	494,421	116,316	440,637	7
75	30		15	9	15	12	
182,026	74,641		47,116	30,035	50,391	40,510	8
75	30		15	9	15	12	
182,026	74,641		47,116	30,035	50,391	40,510	9
							10
							11
4,621	3,118	1,810	947	583	1,879	1,021	
3,924,871	3,193,598	2,067,008	1,272,290	923,248	1,681,537	1,147,538	
849	1,024	1,142	1,343	1,584	895	1,124	
108		20	51	58	191	22	
54,000		31,946	80,071	90,805	89,640	18,900	1
3,529	2,716	1,653	870	294	677	663	
2,981,021	2,761,120	1,873,379	1,145,773	423,081	939,361	829,181	2
204	25				15	86	
135,259	11,146				20,995	61,171	3
6						153	
3,888				32		107,369	4

	品目・出荷地	総 数	1 月	2 月	3 月	4 月	5 月
		109			40	2	51
5	秋 田	112,978			47,390	972	53,730
		117				28	
6	山 形	116,188				32,400	
		1,361	227	386	177	403	89
7	福 島	1,372,604	222,318	401,901	176,256	418,025	75,492
		16		5			11
8	茨 城	12,960		6,318			6,642
		6	1			5	
9	千 葉	10,622	2,846			7,776	
		817		44	102	12	35
10	東 京	463,450		88,096	181,116	18,954	62,921
		1,644	118	59	196	255	263
11	神 奈 川	2,069,566	165,584	101,771	300,427	355,022	257,621
		1,644	118	59	196	255	263
12	( 川崎外 )	2,069,566	165,584	101,771	300,427	355,022	257,621
		6,788	76	9	1,373	2,672	1,621
13	新 潟	8,217,060	104,598	12,701	1,789,364	3,112,960	1,888,499
		18					
14	石 川	32,400					
		8		1	3	4	
15	京 都	2,456		1,058	167	1,231	
		38			21		
16	山 口	53,839			29,841		
		3					
17	愛 媛	5,346					
		2		2			
18	大 分	2,041		2,041			
		292				100	190
19	その他 外国	125,064				32,400	86,184
	お こ ぜ	515	29	32	4	40	39
	平均 価格	534,835	19,408	31,396	3,726	55,214	39,042
		1,039	669	981	932	1,380	1,001
		55					9
1	青 森	83,453					12,906
		69					
2	岩 手	29,160					
		3					
3	秋 田	3,132					
		6					
4	山 形	3,780					
		5					
5	千 葉	4,817					
		3					1
6	東 京	9,871					5,335
		66					
7	神 奈 川	104,390	3,024		1,998	1,701	
		66					
8	( 川崎外 )	104,390	3,024		1,998	1,701	
		182				23	17
9	新 潟	150,335				19,569	10,876
		37				5	7
10	愛 知	54,108				8,964	9,396
		50	18	15	4	4	5
11	京 都	18,338	7,031	5,800	1,728	950	529
		28	11	17			
12	兵 庫	34,949	9,353	25,596			
		8				8	
13	山 口	24,030				24,030	
		3					
14	愛 媛	14,472					
	か さ ぎ	6,273	211	466	1,167	708	538
	平均 価格	6,017,915	216,476	477,716	1,104,349	546,866	530,930
		959	1,026	1,025	946	772	987
		1,917	40	202	210	51	71
1	北 海 道	2,195,683	49,334	208,354	190,986	45,360	164,244
		147					
2	青 森	210,460					
		183	6	11	26	17	21
3	岩 手	56,193	2,376	3,802	11,405	6,642	7,128



上段 数量 (kg)

下段 金額 (円)

6 月	7 月	8 月	9 月	10 月	11 月	12 月	
	16						
	10,886						5
	49	40					
	43,892	39,896					6
43	9					27	
37,594	11,340					29,678	7
							8
							9
			15		600	9	
			25,920		64,800	21,643	10
443	202	88	5		10	5	
490,089	266,740	110,242	8,214		8,240	5,616	11
443	202	88	5		10	5	
490,089	266,740	110,242	8,214		8,240	5,616	12
288	94	6		213	380	56	
223,020	78,624	2,959		380,321	550,034	73,980	13
			6	12			
			12,312	20,088			14
							15
	5			6	6		
	6,610			8,921	8,467		16
		3					
		5,346					17
							18
	2						
	3,240	3,240					19
143	94	67	36	15	6	10	
133,945	110,149	53,725	54,005	16,589	7,560	10,076	
937	1,172	802	1,500	1,106	1,260	1,008	
31	10		5				
35,339	13,608		21,600				1
53			10	6			
25,164			1,620	2,376			2
						3	
						3,132	3
	6						
	3,780						4
5							
3,748				1,069			5
2							
4,536							6
14	41	4		6	1		
21,785	57,618	5,417	3,159	2,776	4,536	2,376	7
14	41	4		6	1		
21,785	57,618	5,417	3,159	2,776	4,536	2,376	8
16	34	63	20	1	5	3	
14,040	28,728	48,308	21,902	1,620	3,024	2,268	9
22	3						
29,333	6,415						10
						4	
						2,300	11
							12
							13
			1	2			
			5,724	8,748			14
625	176	128	546	716	779	213	
342,386	236,372	154,233	456,258	843,406	872,895	236,028	
548	1,343	1,205	836	1,178	1,121	1,108	
162	4	9	202	482	452	32	
60,264	648	9,072	198,464	648,205	584,464	36,288	1
	48	6	85	8			
	79,218	11,362	109,642	10,238			2
18			30	38		16	
5,400			4,968	12,744		1,728	3

	品目・出荷地	総 数	1 月	2 月	3 月	4 月	5 月
		4					
4	宮 城	3,456					
		39		1	8	19	8
5	秋 田	43,837		1,620	9,072	23,479	6,653
		226			96	48	
6	福 島	45,198			21,384	5,184	
		204					14
7	茨 城	67,668					3,964
		91		48		1	2
8	千 葉	72,749	1,458	26,633		275	4,536
		156		4	2		
9	東 京	65,847		2,722	1,987		
		396	9	19	96	15	15
10	神 奈 川	459,957	9,439	21,654	120,814	19,062	19,473
		396	9	19	96	15	15
11	( 川崎外 )	459,957	9,439	21,654	120,814	19,062	19,473
		167			59	49	4
12	新 潟	117,580			32,195	28,005	2,106
		36				36	
13	静 岡	19,764				19,764	
		14			1		
14	三 重	10,346			1,134		
		402	12	3	55	102	126
15	京 都	138,797	7,949	1,620	28,858	26,342	38,118
		230		65	160		5
16	鳥 取	218,517		61,679	151,870		4,968
		408			264	144	
17	島 根	459,108			303,426	155,682	
		219			92	52	28
18	山 口	249,307			88,376	62,370	34,376
		601	112	46	6	10	131
19	長 崎	533,107	101,973	49,960	7,128	13,781	114,803
		535	6	59	68	58	83
20	大 分	764,620	8,954	89,822	106,164	85,256	100,602
		16	2				9
21	宮 崎	29,634	5,443				9,136
		32					13
22	鹿 児 島	23,123					10,973
		250	24	8	24	106	8
23	その他 外国	232,964	29,550	9,850	29,550	55,664	9,850
	その他 めぬけ	4,868	262	299	359	646	680
	平均 価 格	5,248,170	191,545	281,748	290,807	845,997	372,430
		1,078	731	942	810	1,310	548
		371		21	11	222	29
1	北 海 道	986,712		68,775	26,082	523,032	71,811
		479					
2	青 森	1,430,734					
		15					
3	岩 手	24,419					
		6		6			
4	宮 城	12,528		12,528			
		2,379	150	160	230	180	536
5	東 京	1,899,757	133,485	142,385	204,678	160,183	241,522
		17				17	
6	神 奈 川	45,625				45,625	
		17				17	
7	( 川崎外 )	45,625				45,625	
		12			6	3	3
8	愛 知	4,061			1,987	1,037	1,037
		1,400	112	112	112	224	112
9	島 根	725,750	58,060	58,060	58,060	116,120	58,060
		189					
10	山 口	118,584					
	もうか さ め	17,129	1,948	1,958	2,073	1,711	1,800
	平均 価 格	6,659,314	708,533	671,848	770,383	622,600	684,005
		389	364	343	372	364	380
		19					19
1	北 海 道	6,221					6,221
		16,924	1,948	1,928	2,073	1,711	1,731
2	宮 城	6,574,878	708,533	662,128	770,383	622,600	656,184

上段 数量 (kg)

下段 金額 (円)

6 月	7 月	8 月	9 月	10 月	11 月	12 月	
					4		
					3,456		4
3							
3,013							5
80					2		
17,280					1,350		6
24			37	23	84	22	
5,832			14,693	10,282	25,704	7,193	7
	5	23			12		
	7,603	24,624			7,620		8
			107	12	31		
			14,007	14,180	32,951		9
20	5	27	11	60	72	47	
18,073	9,990	29,783	14,217	62,189	73,419	61,844	10
20	5	27	11	60	72	47	
18,073	9,990	29,783	14,217	62,189	73,419	61,844	11
7	4	14	3	10	13	4	
2,808	2,268	16,589	2,851	11,210	15,012	4,536	12
							13
11	1			1			
7,376	1,426			410			14
87	13				4		
27,734	4,180				3,996		15
							16
							17
19	28						
26,017	38,168						18
128	4	7	10	59	48	40	
103,550	5,476	8,629	11,059	40,284	37,584	38,880	19
41	48	26	43	15	49	39	
43,255	67,695	34,474	61,797	23,814	77,489	65,298	20
1			2			2	
3,240			4,860			6,955	21
16						3	
8,694						3,456	22
8	16	16	16	8	8	8	
9,850	19,700	19,700	19,700	9,850	9,850	9,850	23
459	529	231	317	435	290	361	
447,894	835,746	216,288	351,634	718,245	387,398	308,438	
976	1,580	936	1,109	1,651	1,336	854	
7	30	4	22	22	3		
20,628	96,466	16,632	75,870	74,888	12,528		1
65	189	11	23	131	55	5	
140,595	517,419	28,242	75,319	436,839	212,016	20,304	2
9	6						
12,701	11,718						3
							4
210	150	160	160	170	120	153	
186,880	133,485	142,384	142,385	148,458	104,794	159,118	5
							6
							7
							8
168	56	56	112	112	112	112	
87,090	29,030	29,030	58,060	58,060	58,060	58,060	9
	98					91	
	47,628					70,956	10
1,068	1,093	1,174	1,415		1,515	1,374	
424,860	437,572	532,840	575,024		700,742	530,907	
398	400	454	406		463	386	
							1
1,046	1,063	1,127	1,408		1,515	1,374	
413,828	424,612	512,407	572,554		700,742	530,907	2

	品目・出荷地	総 数	1 月	2 月	3 月	4 月	5 月
3	東 京	149 66,025					50 21,600
4	神 奈 川	7 2,470					
5	( 川崎外 )	7 2,470					
6	長 崎	30 9,720		30 9,720			
	その他 さ め						
		2,591	802	512	383	270	403
	平 均 価 格	1,189,256 459	436,833 545	204,705 400	185,620 485	94,431 350	118,476 294
1	北 海 道	60 34,819					
2	青 森	1,639 705,651	432 243,383	395 146,588	30 3,240	254 91,893	378 115,787
3	岩 手	4 3,240			4 3,240		
4	山 形	753 375,916	330 167,940	90 42,660	333 165,316		
5	神 奈 川	72 43,937	40 25,510	27 15,457	5 2,970		
6	( 川崎外 )	72 43,937	40 25,510	27 15,457	5 2,970		
7	新 潟	19 1,922					15 1,598
8	三 重	37 14,483			11 10,854	16 2,538	10 1,091
9	高 知	7 9,288					
	さ け						
		179,388	10,289	13,468	14,089	16,405	13,789
	平 均 価 格	225,259,894 1,256	11,953,484 1,162	13,214,475 981	16,439,040 1,167	19,074,652 1,163	16,910,547 1,226
1	北 海 道	11,827 13,179,944	112 108,129	6 7,498	75 92,901	155 154,873	103 252,784
2	青 森	1,600 1,826,048		69 58,635		3 7,528	2 6,264
3	岩 手	1,123 1,150,216			16 20,736		211 154,812
4	宮 城	8,475 8,183,764	100 112,050			863 685,773	1,317 993,067
5	茨 城	90 44,226			90 44,226		
6	埼 玉	30 41,040					
7	千 葉	629 129,012			572 82,080		2 9,132
8	東 京	75,680 101,931,916	3,340 3,968,088	4,540 5,636,864	4,926 6,243,832	5,493 6,631,768	5,945 7,368,275
9	神 奈 川	2,243 2,508,599	54 73,702	294 241,802	105 163,089	574 504,562	381 338,022
10	( 川崎外 )	2,243 2,508,599	54 73,702	294 241,802	105 163,089	574 504,562	381 338,022
11	新 潟	34 102,157					
12	長 野	4,747 9,007,639	336 669,713	369 713,232	423 821,627	395 717,143	334 630,575
13	静 岡	5,272 6,908,834	450 429,753	94 95,240	277 388,569	421 586,294	552 715,264
14	愛 知	8 14,229			8 14,229		
15	三 重	44 50,609	44 50,609				
16	京 都	21,823 26,138,674	2,227 2,879,490	2,676 829,970	1,346 1,986,914	3,511 3,765,198	1,167 1,743,481
17	大 阪	4 11,016			4 11,016		
18	鳥 取	5 4			5		
19	島 根	4 10,912					

上段 数量 (kg)  
下段 金額 (円)

6 月	7 月	8 月	9 月	10 月	11 月	12 月	
22 11,032	30 12,960	47 20,433					3
			7 2,470				4
			7 2,470				5
							6
	10 8,748 875		1 864 864	75 51,300 684	115 79,639 693	20 8,640 432	
					40 26,179	20 8,640	1
				75 51,300	75 53,460		2
							3
							4
							5
							6
	4 324						7
							8
	6 8,424		1 864				9
10,747 13,829,523 1,287 43 160,639	11,376 15,286,547 1,344 77 195,459	13,631 18,203,043 1,335 2,016 2,428,263	17,695 21,502,107 1,215 4,718 4,934,532	22,177 27,760,803 1,252 4,101 4,291,547	15,834 21,865,531 1,381 401 496,465	19,888 29,220,142 1,469 20 56,854	1
			37 34,809	919 1,036,621	476 577,895	94 104,296	2
452 346,464	28 24,775		57 79,417	202 294,597	85 126,264	53 78,916	3
792 581,891	302 247,460	4 11,232	1,460 1,493,165	3,539 3,802,086	51 117,072	47 139,968	4
							5
	10 16,200				20 24,840		6
	55 37,800						7
5,395 7,473,502	6,522 8,853,237	7,089 9,959,456	6,932 9,074,880	7,240 9,915,919	7,602 10,584,299	10,656 16,221,796	8
100 136,544	94 128,624	92 127,019	55 75,269	101 139,264	82 156,269	311 424,433	9
100 136,544	94 128,624	92 127,019	55 75,269	101 139,264	82 156,269	311 424,433	10
						34 102,157	11
359 646,457	409 798,034	259 487,615	267 506,993	468 901,570	588 1,110,754	540 1,003,926	12
404 547,137	368 470,937	597 759,674	618 810,764	627 873,367	484 670,145	380 561,690	13
							14
							15
998 1,482,620	1,307 1,811,902	1,157 1,552,670	772 1,097,622	1,640 2,277,537	1,995 2,661,953	3,027 4,049,317	16
							17
							18
					4 10,912		19

	品目・出荷地	総 数	1 月	2 月	3 月	4 月	5 月
20	愛 媛	492 655,599	56 36,360	35 22,111	74 46,721	30 19,421	13 8,489
21	福 岡	107 167,293		14 20,045	62 101,088	31 46,160	
22	その他 外国	45,151 53,198,167	3,551 3,601,355	5,371 5,589,078	6,106 6,422,012	4,929 5,955,932	3,762 4,690,382
	し ろ さ け						
		3,830		4	4	34	25
	平均 価 格	5,551,880 1,450		317,034 79,259	298,566 74,642	407,441 11,984	360,774 14,431
		23		4	4	5	5
1	宮 城	1,671,030		317,034	298,566	338,580	323,190
2	千 葉	6,912					
3	東 京	3,791 3,854,401				29 68,861	20 37,584
4	神 奈 川	8 19,537					
5	( 川崎外 )	8 19,537					
	べ に さ け						
		152,330	6,632	13,286	16,429	16,828	11,868
	平均 価 格	194,804,196 1,279	8,002,270 1,207	14,503,475 1,092	19,141,662 1,165	20,139,828 1,197	14,196,938 1,196
1	北 海 道	7 10,195					
2	青 森	5,632 7,066,570	48 57,024	264 313,632	488 579,744	1,160 1,352,074	1,208 1,435,104
3	宮 城	150 265,032	30 42,444	10 15,444	15 28,944	15 28,944	5 13,500
4	茨 城	399 155,131					
5	千 葉	46,360 70,187,852	3,664 4,885,422	4,264 5,657,453	4,888 6,606,664	5,272 7,671,158	2,888 4,374,227
6	東 京	99,130 115,374,306	2,872 2,977,690	8,748 8,516,946	11,038 11,926,310	10,380 11,081,712	7,767 8,374,107
7	神 奈 川	508 1,558,486	18 39,690			1 5,940	
8	( 川崎外 )	508 1,558,486	18 39,690			1 5,940	
9	三 重	144 186,624					
	ぎ ん さ け						
		870,845	59,701	69,525	79,407	77,054	93,746
	平均 価 格	746,662,080 857	45,000,325 754	50,822,264 731	59,404,383 748	64,683,261 839	83,295,622 889
1	北 海 道	458 439,917					100 100,170
2	青 森	50 54,000					
3	宮 城	118,170 126,064,929	7,630 8,164,045	6,636 7,039,495	8,379 8,329,390	12,360 13,554,544	21,016 21,538,521
4	埼 玉	34 59,940					
5	千 葉	136,343 120,647,271	7,980 6,276,529	11,044 8,326,328	13,250 10,308,559	8,766 7,962,651	12,261 10,600,319
6	東 京	570,378 449,865,965	42,511 28,704,041	49,945 33,380,681	56,593 39,242,068	50,297 36,440,984	49,019 38,482,045
7	神 奈 川	44,142 48,449,848	1,540 1,810,890	1,900 2,075,760	1,185 1,524,366	5,485 6,598,722	11,250 12,466,297
8	( 川崎外 )	44,142 48,449,848	1,540 1,810,890	1,900 2,075,760	1,185 1,524,366	5,485 6,598,722	11,250 12,466,297
9	新 潟	775 584,652					
10	三 重	226 235,764				32 29,376	
11	大 分	50 48,600				50 48,600	
12	その他 外国	219 211,194	40 44,820			64 48,384	100 108,270

上段 数量 (kg)

下段 金額 (円)

6 月	7 月	8 月	9 月	10 月	11 月	12 月	
28	41	33	23	47	33	79	
18,668	40,998	61,306	39,277	111,109	65,129	186,010	20
							21
2,176	2,163	2,384	2,756	3,293	4,013	4,647	
2,435,601	2,661,121	2,815,808	3,355,379	4,117,186	5,263,534	6,290,779	22
14	11	820	2,758	20	8	132	
301,806	129,438	821,016	2,692,861	37,584	6,912	178,448	
21,558	11,767	1,001	976	1,879	864	1,352	
4	1						
283,014	110,646						1
					8		
					6,912		2
10	10	820	2,754	20		128	
18,792	18,792	821,016	2,688,876	37,584		162,896	3
			4			4	
			3,985			15,552	4
			4			4	
			3,985			15,552	5
13,380	6,499	11,227	13,698	14,762	14,791	12,930	
15,907,973	8,786,425	14,665,668	17,241,638	20,680,058	21,735,562	19,802,699	
1,189	1,352	1,306	1,259	1,401	1,470	1,532	
	7						
	10,195						1
56	56	48	464	1,840			
66,528	66,528	57,024	551,232	2,587,680			2
10	10	15	10	30			
15,444	15,444	28,944	15,444	60,480			3
						399	
						155,131	4
3,360	3,456	4,696	3,776	2,584	2,784	4,728	
5,003,174	5,218,170	7,104,371	5,828,636	4,494,100	4,936,977	8,407,500	5
9,866	2,970	6,468	9,440	10,164	11,778	7,639	
10,728,327	3,476,088	7,475,329	10,833,046	13,351,174	16,006,677	10,626,900	6
88			8		229	164	
94,500			13,280		791,908	613,168	7
88			8		229	164	
94,500			13,280		791,908	613,168	8
				144			
				186,624			9
85,024	94,916	75,482	55,548	55,742	55,134	69,566	
75,148,486	85,349,973	68,172,419	49,212,573	49,290,511	51,202,660	65,079,603	
884	899	903	886	884	929	936	
50	56	232	20				
49,680	52,855	222,016	15,196				1
		50					
		54,000					2
18,212	17,805	8,541	2,145	662	7,556	7,228	
18,311,055	17,496,091	10,215,237	2,647,350	893,808	9,097,369	8,778,024	3
	10			16	8		
	16,200			29,160	14,580		4
16,011	10,726	10,192	10,272	12,362	8,813	14,666	
13,902,894	10,335,753	9,614,058	9,489,788	11,119,161	8,395,373	14,315,858	5
40,382	56,452	55,176	42,961	42,260	38,335	46,447	
32,233,294	47,103,214	46,394,118	36,849,639	36,842,154	33,307,371	40,886,356	6
9,578	9,820	1,275	150	408	382	1,169	
10,051,359	10,305,036	1,657,438	210,600	365,728	344,767	1,038,885	7
9,578	9,820	1,275	150	408	382	1,169	
10,051,359	10,305,036	1,657,438	210,600	365,728	344,767	1,038,885	8
775							
584,652							9
16	32	16		34	40	56	
15,552	31,104	15,552		40,500	43,200	60,480	10
	15						11
	9,720						12

	品目・出荷地	総 数	1 月	2 月	3 月	4 月	5 月
	ま す	53,695	3,396	4,790	7,176	6,462	4,855
	平均 価 格	68,824,119	3,489,778	5,851,772	8,541,335	7,275,118	5,715,391
		1,282	1,028	1,222	1,190	1,126	1,177
1	北 海 道	6,379	416	871	1,018	1,237	1,507
		5,348,925	254,744	496,455	802,386	1,355,299	1,447,107
		2,326	12	745	1,233	306	10
2	青 森	2,641,105	24,484	858,511	1,291,453	383,011	61,776
		1,887	5	117	126	80	107
3	岩 手	1,586,817	5,832	103,756	91,053	100,807	177,909
		8,920		234	827	2,661	1,291
4	宮 城	7,214,887		285,541	810,915	2,057,780	988,886
		18				18	
5	山 形	10,217				10,217	
		60	10	10	10	10	
6	埼 玉	62,208	10,368	10,368	10,368	10,368	
		3,499	605	217	282	280	213
7	千 葉	5,349,694	834,192	306,396	399,060	400,118	333,310
		26,258	680	1,474	2,280	1,838	1,702
8	東 京	41,999,044	1,071,940	2,307,345	3,487,010	2,919,511	2,680,644
		433		29	252	26	25
9	神 奈 川	367,612		49,626	141,750	23,729	25,759
		433		29	252	26	25
10	( 川崎外 )	367,612		49,626	141,750	23,729	25,759
		3			3		
11	新 潟	7,841			7,841		
		261	112	9	140		
12	静 岡	299,835	80,039	21,870	197,926		
		3,619	1,556	1,082	981		
13	京 都	3,896,231	1,208,179	1,406,234	1,281,818		
		2			2		
14	愛 媛	1,017			1,017		
		10		2	2	6	
15	宮 崎	25,078		5,670	5,130	14,278	
		20			20		
16	その他 外国	13,608			13,608		
	その他さけます	60,335	515	1,400	1,570	1,104	680
	平均 価 格	68,383,675	781,272	1,582,956	1,826,174	1,348,573	969,246
		1,133	1,517	1,131	1,163	1,222	1,425
		21,565					
1	北 海 道	20,527,239					
		3,982		60	60	60	
2	青 森	5,291,454		13,608	13,608	13,608	
		16,823	380	345	535	644	400
3	宮 城	20,137,583	590,112	520,938	814,808	890,329	613,116
		345					
4	山 形	412,830					
		1,120		50	70		
5	東 京	971,352		50,220	69,120		
		12,765					
6	神 奈 川	16,560,893					
		12,765					
7	( 川崎外 )	16,560,893					
		3,735	135	945	905	400	280
8	その他 外国	4,482,324	191,160	998,190	928,638	444,636	356,130
	ま た ら	205,854	39,265	25,845	16,169	9,797	9,561
	平均 価 格	160,710,048	26,697,192	16,433,725	11,019,010	7,798,448	7,812,207
		781	680	636	681	796	817
		39,110	4,246	3,270	3,895	2,400	2,135
1	北 海 道	30,337,548	3,741,736	2,255,688	2,805,138	1,758,834	1,546,830
		8,886	4,435	1,177	403	75	120
2	青 森	5,082,852	3,218,854	539,994	75,443	48,600	18,360
		7,509	865	237	509	998	1,504
3	岩 手	5,784,782	319,842	62,915	421,978	834,905	1,212,948
		122,230	25,204	19,211	10,362	5,264	5,059
4	宮 城	97,044,107	16,083,981	12,077,027	6,983,102	4,457,376	4,391,998
		338	5		185		
5	秋 田	143,640	540		112,860		
		859	209		150	500	
6	山 形	447,008	59,288		93,960	293,760	



上段 数量 (kg)

下段 金額 (円)

6 月	7 月	8 月	9 月	10 月	11 月	12 月	
6,478	5,293	2,993	2,368	2,472	2,970	4,442	
6,695,853	6,425,798	4,614,528	3,931,958	4,097,758	4,946,164	7,238,666	
1,034	1,214	1,542	1,660	1,658	1,665	1,630	
624	330	376					
488,419	243,155	261,360					1
17	3						
16,848	5,022						2
645	753			54			
495,630	567,657			44,173			3
2,893	1,001				13		
2,224,155	811,106				36,504		4
							5
	10			10			
	10,368			10,368			6
250	247	261	190	266	282	406	
385,820	382,514	513,864	298,728	413,748	444,420	637,524	7
2,049	2,944	2,281	2,178	2,136	2,675	4,021	
3,084,981	4,397,876	3,750,474	3,633,230	3,623,951	4,465,240	6,576,842	8
	5	75		6		15	
	8,100	88,830		5,518		24,300	9
	5	75		6		15	
	8,100	88,830		5,518		24,300	10
							11
							12
							13
							14
							15
							16
820	995	3,395	21,379	21,555	4,425	2,497	
1,065,637	1,224,665	4,238,950	22,197,668	24,113,007	5,975,366	3,060,161	
1,300	1,231	1,249	1,038	1,119	1,350	1,226	
		1,975	12,230	7,060	300		
		2,095,202	11,413,972	6,612,254	405,811		1
				770	1,870	1,162	
				957,959	2,825,380	1,467,291	2
695	825	330	4,959	6,090	580	1,040	
883,927	1,015,955	494,588	5,327,535	6,886,671	863,944	1,235,660	3
				150	195		
				162,000	250,830		4
			415	135	450		
			461,700	149,742	240,570		5
		985	3,640	7,210	850	80	
		1,488,510	4,790,611	9,131,891	1,115,321	34,560	6
		985	3,640	7,210	850	80	
		1,488,510	4,790,611	9,131,891	1,115,321	34,560	7
125	170	105	135	140	180	215	
181,710	208,710	160,650	203,850	212,490	273,510	322,650	8
8,535	8,383	8,176	12,351	17,890	21,154	28,728	
6,978,749	6,700,794	7,644,788	11,429,618	15,371,013	18,253,732	24,570,772	
818	799	935	925	859	863	855	
1,159	2,371	1,990	2,110	3,970	4,893	6,671	
834,300	1,641,114	2,148,930	1,996,002	3,077,460	3,644,871	4,886,645	1
294	178	15	14	209	293	1,673	
71,469	50,878	4,590	8,726	137,023	166,644	742,271	2
1,724	810	185	104	184	110	279	
1,468,982	765,968	169,560	94,068	117,212	105,018	211,386	3
4,961	4,627	5,668	9,804	8,938	10,646	12,486	
4,273,454	3,951,609	5,018,056	9,007,146	8,712,554	9,942,079	12,145,725	4
						148	
						30,240	5
							6

	品目・出荷地	総 数	1 月	2 月	3 月	4 月	5 月
7	福 島	52 9,838	52 9,838				
8	茨 城	6 4,763					
9	東 京	693 600,993		50 49,701	14 13,122	92 44,772	128 129,060
10	神 奈 川	7,285 6,061,184	221 192,403	140 138,283	233 182,176	110 94,381	90 88,031
11	( 川崎外 )	7,285 6,061,184	221 192,403	140 138,283	233 182,176	110 94,381	90 88,031
12	新 潟	245 100,804	93 22,550	121 36,343	4 697		
13	福 井	60 18,144				30 9,072	
14	京 都	96 29,722	15 4,990	64 21,514	4 1,134	13 2,084	
15	鳥 取	1,178 243,876					
16	島 根	176 90,007					
17	岡 山	8 19,021					
18	山 口	77 32,109					
19	その他 外国	17,046 14,659,650	3,920 3,043,170	1,575 1,252,260	410 329,400	315 254,664	525 424,980
	すけそう たら	5,500	2,949	1,490	60	168	10
	平均 価格	1,307,861	648,216	376,105	9,072	20,433	1,080
		238	220	252	151	122	108
1	北 海 道	1,374 412,452	784 235,656	240 77,220	20 3,456		
2	岩 手	1,015 176,413	50 5,616	870 156,001	40 5,616	30 5,400	10 1,080
3	宮 城	2,805 641,606	1,985 358,992	380 142,884			
4	神 奈 川	168 62,357	130 47,952				
5	( 川崎外 )	168 62,357	130 47,952				
6	その他 外国	138 15,033				138 15,033	
	その他 たら	183,633	24,808	25,511	19,134	14,442	10,548
	平均 価格	146,032,389	18,997,798	17,619,013	14,848,055	11,762,248	8,834,293
		795	766	691	776	814	838
1	北 海 道	42,482 29,191,068	3,961 3,098,845	1,904 1,310,202	369 230,202	2,184 1,300,644	2,025 1,210,951
2	青 森	2,189 691,578	992 329,616	736 159,084		75 44,550	
3	岩 手	34,579 30,639,373	6,964 4,940,632	5,601 4,001,827	4,082 3,511,809	3,490 3,467,988	2,920 2,585,844
4	宮 城	33,115 23,222,375	5,485 3,877,951	7,458 4,866,808	7,460 5,047,945	4,886 3,303,612	2,890 2,177,820
5	秋 田	180 120,528			123 85,860	57 34,668	
6	山 形	811 486,043		100 43,200	426 283,111	285 159,732	
7	茨 城	17 5,335					
8	東 京	20,892 16,006,341	1,453 1,269,376	2,329 1,574,672	1,985 1,332,408	482 310,144	740 558,090
9	神 奈 川	46,369 44,221,606	5,540 5,321,430	4,890 4,440,798	4,689 4,356,720	2,890 3,075,138	1,973 2,301,588
10	( 川崎外 )	46,369 44,221,606	5,540 5,321,430	4,890 4,440,798	4,689 4,356,720	2,890 3,075,138	1,973 2,301,588
11	新 潟	2,954 1,416,066	413 159,948	2,493 1,222,422		48 33,696	
12	大 分	45 32,076				45 32,076	

上段 数量 (kg)

下段 金額 (円)

6 月	7 月	8 月	9 月	10 月	11 月	12 月	
							7
						6	8
						4,763	8
47	138	18	18	48	58	82	9
51,192	59,724	14,904	14,904	60,696	58,320	104,598	9
110	118	85	166	670	2,328	3,014	10
105,850	111,513	85,600	183,438	587,440	1,819,665	2,472,404	10
110	118	85	166	670	2,328	3,014	11
105,850	111,513	85,600	183,438	587,440	1,819,665	2,472,404	11
						27	12
						41,214	12
30							13
9,072							13
							14
				1,178			15
				243,876			15
					89	87	16
					61,722	28,285	16
						8	17
						19,021	17
				18	32	27	18
				7,128	10,401	14,580	18
210	141	215	135	2,675	2,705	4,220	19
164,430	119,988	203,148	125,334	2,427,624	2,445,012	3,869,640	19
5			40	115	335	328	
540			8,640	20,304	121,586	101,885	
108			216	177	363	311	
			40			290	
			8,640			87,480	1
5				10			
540				2,160			2
				105	335		
				18,144	121,586		3
						38	
						14,405	4
						38	
						14,405	5
							6
7,784	8,210	4,787	9,473	15,802	21,695	21,439	
7,352,316	7,640,082	5,671,402	9,218,551	12,005,978	16,293,675	15,788,978	
945	931	1,185	973	760	751	736	
861	1,650	409	4,545	5,742	9,998	8,834	
665,172	1,207,926	422,766	3,740,932	3,647,036	6,708,205	5,648,187	1
				386			
				158,328			2
2,690	2,755	1,435	910	865	1,145	1,722	
2,698,920	2,783,214	1,803,600	1,164,294	924,750	1,133,028	1,623,467	3
1,330	435	280	539	919	621	812	
1,100,250	306,774	283,716	462,672	758,752	550,398	485,677	4
							5
							6
			3		14		
			799		4,536		7
1,073	1,105	740	268	3,505	4,362	2,850	
845,154	845,640	825,982	237,038	2,715,441	3,311,228	2,181,168	8
1,830	2,265	1,923	3,208	4,385	5,555	7,221	
2,042,820	2,496,528	2,335,338	3,612,816	3,801,671	4,586,280	5,850,479	9
1,830	2,265	1,923	3,208	4,385	5,555	7,221	
2,042,820	2,496,528	2,335,338	3,612,816	3,801,671	4,586,280	5,850,479	10
							11
							12

	品目・出荷地	総 数	1 月	2 月	3 月	4 月	5 月
	くるま え び	8,422	500	537	651	903	656
	平均 価 格	49,385,023	2,438,090	2,666,806	3,513,920	4,799,914	3,467,480
		5,864	4,876	4,966	5,398	5,316	5,286
1	千 葉	76	6	8	9	16	23
		148,824	17,820	18,792	18,738	34,614	43,848
		25	4	1	1	6	2
2	東 京	186,192	24,948	6,480	6,480	46,764	15,120
		509	42	66	59	28	87
3	神 奈 川	3,003,750	217,718	327,418	316,310	150,136	484,196
		509	42	66	59	28	87
4	( 川崎外 )	3,003,750	217,718	327,418	316,310	150,136	484,196
		74					
5	愛 知	558,360					
		11			10		
6	熊 本	57,672			52,272		
		2,690	174	214	129	84	39
7	大 分	17,448,588	855,576	1,093,932	730,512	469,800	224,640
		2,631	135	74	117	323	269
8	鹿 児 島	13,966,477	635,580	369,468	633,636	1,638,900	1,461,996
		2,406	139	174	326	446	236
9	沖 縄	14,015,160	686,448	850,716	1,755,972	2,459,700	1,237,680
	し ば え び	14,679	2,505	4,069	997	221	56
	平均 価 格	11,258,566	1,791,276	2,673,043	663,875	233,604	41,688
		767	715	657	666	1,057	744
1	東 京	10		10			
		17,280		17,280			
		1,495	330	415			
2	神 奈 川	1,223,542	239,586	289,537			
		1,495	330	415			
3	( 川崎外 )	1,223,542	239,586	289,537			
		143			12	71	
4	山 口	252,072			20,736	138,024	
		160					
5	福 岡	126,900					
		12,617	2,175	3,644	985	150	56
6	佐 賀	9,391,949	1,551,690	2,366,226	643,139	95,580	41,688
		14					
7	長 崎	12,852					
		5					
8	熊 本	4,860					
		235					
9	大 分	229,111					
	さ る え び	12					
	平均 価 格	7,128					
		594					
1	神 奈 川	12					
		7,128					
		12					
2	( 川崎外 )	7,128					
	ぼたん え び	3,653	123	237	594	436	287
	平均 価 格	16,792,975	490,439	617,527	2,376,956	2,005,362	1,270,523
		4,597	3,987	2,606	4,002	4,599	4,427
		2,744	47	25	334	339	226
1	北 海 道	14,767,814	307,660	92,907	1,857,822	1,757,286	1,118,243
		16	16				
2	山 形	50,328	50,328				
		37					
3	茨 城	56,862					
		45					
4	千 葉	62,208					
		201	24	48	68	13	
5	東 京	490,514	63,504	127,008	132,278	40,068	
		2					
6	新 潟	3,694					1
		608	36	164	192	84	60
7	その他 外国	1,361,555	68,947	397,612	386,856	208,008	150,336

上段 数量 (kg)

下段 金額 (円)

6 月	7 月	8 月	9 月	10 月	11 月	12 月	
612	672	596	519	631	811	1,334	
3,506,489	3,923,618	3,115,477	2,543,462	3,808,153	5,404,901	10,196,713	
5,730	5,839	5,227	4,901	6,035	6,664	7,644	
7	5		2				
5,994	7,290		1,728				1
3	3			2	1	2	
23,760	21,600			20,520	8,640	11,880	2
59	21	32	5	9	10	91	
332,856	128,854	193,320	28,356	51,803	69,702	703,081	3
59	21	32	5	9	10	91	
332,856	128,854	193,320	28,356	51,803	69,702	703,081	4
	2	18	30	12	12		
	7,560	116,640	207,360	125,280	101,520		5
			1				
			5,400				6
129	124	40	24	318	660	755	
738,180	752,760	345,600	192,240	2,075,220	4,362,660	5,607,468	7
318	386	385	355	170	42	57	
1,893,779	2,245,234	1,862,677	1,648,838	907,310	278,099	390,960	8
96	131	121	102	120	86	429	
511,920	760,320	597,240	459,540	628,020	584,280	3,483,324	9
34	94	21	27	784	2,234	3,637	
27,972	129,924	34,020	40,068	758,970	2,048,895	2,815,231	
823	1,382	1,620	1,484	968	917	774	
							1
	30				115	605	
	61,020				115,706	517,693	2
	30				115	605	
	61,020				115,706	517,693	3
		12	12		12	24	
		23,328	23,328		23,328	23,328	4
				160			
				126,900			5
20	64	9	10	440	2,064	3,000	
15,120	68,904	10,692	11,880	439,560	1,874,340	2,273,130	6
14							
12,852							7
			5				
			4,860				8
				184	43	8	
				192,510	35,521	1,080	9
12							
7,128							
594							
12							1
7,128							
12							
7,128							2
165	294	226	533	327	295	136	
616,837	1,582,569	1,281,876	2,187,374	1,749,853	1,646,288	967,371	
3,738	5,383	5,672	4,104	5,351	5,581	7,113	
104	258	226	427	327	295	136	
480,843	1,493,793	1,281,876	2,013,872	1,749,853	1,646,288	967,371	1
							2
			37				
			56,862				3
			45				
			62,208				4
24	24						
62,208	65,448						5
1							
1,750							6
36	12		24				
72,036	23,328		54,432				7

	品目・出荷地	総 数	1 月	2 月	3 月	4 月	5 月
	ぶどう え び	2	2				
	平均 価 格	5,184	5,184				
		2,592	2,592				
1	千 葉	2	2				
		5,184	5,184				
	い せ え び	5,711	146	118	280	527	239
	平均 価 格	33,748,938	1,130,518	652,980	1,755,928	2,914,725	1,327,230
		5,909	7,743	5,534	6,271	5,531	5,553
		38					
1	宮 城	67,824					
		734					
2	福 島	3,131,323					
		420				14	56
3	茨 城	1,839,173				70,200	232,686
		372					10
4	千 葉	2,666,071			6,912	2,506	72,360
		104					
5	東 京	578,665					
		1,298	14	24	104	241	128
6	神 奈 川	7,514,188	115,895	174,722	711,396	1,258,049	673,446
		1,298	14	24	104	241	128
7	( 川崎外 )	7,514,188	115,895	174,722	711,396	1,258,049	673,446
		4					
8	静 岡	47,574					
		1,262	59	7	30	98	41
9	三 重	8,968,602	583,659	65,210	187,780	625,363	326,414
		200	13	4	22	14	
10	和 歌 山	1,752,635	111,391	30,888	158,652	107,460	
		50			5		
11	徳 島	332,641			29,700		
		6					
12	愛 媛	44,064					
		1,223	60	83	119	160	4
13	高 知	6,806,178	319,573	382,160	661,488	851,147	22,324
	たいしょうえび	6				6	
	平均 価 格	30,240				30,240	
		5,040				5,040	
1	千 葉	6				6	
		30,240				30,240	
	く ま え び	6					
	平均 価 格	25,704					
		4,284					
1	静 岡	18,900					
		4					
2	大 分	6,804					
	む き え び	92,696	4,112	4,807	6,821	7,186	8,621
	平均 価 格	85,032,327	4,070,412	4,754,204	6,491,351	6,071,949	7,728,695
		917	990	989	952	845	896
		60				60	
1	千 葉	51,840				51,840	
		266	5		5	36	
2	東 京	104,939	10,530		10,530	9,121	
		248					
3	岐 阜	273,455					192
		733	25	32	68	58	20
4	愛 知	967,796	34,830	46,916	96,164	80,094	17,280
		4,392	20	32	436	296	1,052
5	三 重	4,584,258	52,272	58,730	476,625	298,899	1,080,388
		86,997	4,062	4,743	6,312	6,736	7,357
6	その他 外国	79,050,039	3,972,780	4,648,558	5,908,032	5,631,995	6,447,384
	あ ま え び	12,683	958	1,074	1,615	1,271	1,802
	平均 価 格	22,344,332	1,418,973	1,582,090	2,653,576	2,186,998	2,689,876
		1,762	1,481	1,473	1,643	1,721	1,493
		5,341	189	120	818	526	564
1	北 海 道	11,959,322	404,069	255,831	1,793,164	1,248,953	1,035,065

上段 数量 (kg)

下段 金額 (円)

6 月	7 月	8 月	9 月	10 月	11 月	12 月	
							1
291	512	631	510	681	868	908	
1,899,761	2,565,627	2,763,323	2,331,363	3,547,067	5,159,718	7,700,698	
6,528	5,011	4,379	4,571	5,209	5,944	8,481	
	34	4					
	54,108	13,716					1
	267	311	145	11			
	1,088,036	1,367,474	623,541	52,272			2
45	103	105	56	20		21	
219,314	537,051	372,924	221,789	93,301		91,908	3
14	55	66	71	53	1	102	
106,651	508,087	289,322	331,884	303,912	24,355	1,020,082	4
				4		100	
				27,864		550,801	5
177	49	144	158	181	52	26	
1,173,634	323,448	709,195	773,632	991,192	338,888	270,691	6
177	49	144	158	181	52	26	
1,173,634	323,448	709,195	773,632	991,192	338,888	270,691	7
						4	
						47,574	8
10	4	1	21	193	512	286	
97,221	54,897	10,692	139,666	1,072,267	3,094,266	2,711,167	9
					30	117	
					223,560	1,120,684	10
45							
302,941							11
					6		
					44,064		12
			59	219	267	252	
			240,851	1,006,259	1,434,585	1,887,791	13
							1
				4	2		
				18,900	6,804		
				4,725	3,402		
				4			
				18,900			1
					2		
					6,804		2
8,215	7,974	8,369	9,344	9,226	9,053	8,968	
7,238,160	7,361,775	7,696,533	8,568,816	8,410,761	8,317,060	8,322,611	
881	923	920	917	912	919	928	
							1
180	5	5	10	20			
39,658	10,530	10,530	10,800	3,240			2
		32	16	8			
		51,321	25,661	12,830			3
38	65	22	82	84	87	152	
55,016	86,066	38,330	120,356	101,510	97,870	193,364	4
416	300	408	316	408	352	356	
415,140	302,743	421,156	317,993	390,443	383,682	386,187	5
7,581	7,604	7,902	8,920	8,706	8,614	8,460	
6,728,346	6,962,436	7,175,196	8,094,006	7,902,738	7,835,508	7,743,060	6
1,312	1,035	243	1,151	1,445	651	126	
2,370,967	2,381,629	715,530	1,910,714	2,640,834	1,569,574	223,571	
1,807	2,301	2,945	1,660	1,828	2,411	1,774	
846	942	233	322	407	368	6	
1,714,133	2,241,908	695,010	594,485	890,222	1,059,093	27,389	1

	品目・出荷地	総 数	1 月	2 月	3 月	4 月	5 月
		1,301	290	72	111	197	186
2	山 形	2,087,212	490,308	115,108	163,816	272,851	272,291
		350	24	96	140		
3	東 京	234,139	22,473	87,775	61,029		
		198	70	6	6		60
4	神 奈 川	236,131	57,902	14,195	16,630		33,093
		198	70	6	6		60
5	( 川崎外 )	236,131	57,902	14,195	16,630		33,093
		248	106	38			40
6	富 山	286,038	108,108	46,440			37,800
		622	35				47
7	福 井	907,977	43,200				61,560
		8					
8	愛 知	15,552		42	43	55	127
		643					
9	兵 庫	879,192		45,360	87,858	55,620	156,557
		1,946	66	316	61	30	550
10	鳥 取	3,236,955	108,540	574,344	99,900	25,920	749,552
		2,026	178	384	436	463	228
11	その他 外国	2,501,814	184,373	443,037	431,179	583,654	343,958
	その他 え び	79,033	2,262	3,905	6,885	6,989	9,242
	平均 価 格	164,953,276	6,735,084	6,613,303	13,699,736	14,633,279	17,147,610
		2,087	2,977	1,694	1,990	2,094	1,855
		1,201			40	233	276
1	北 海 道	3,460,224			120,475	672,021	661,677
		1					1
2	青 森	14,040					14,040
		27	27				
3	福 島	264,060	264,060				
		1,013			12	163	75
4	茨 城	1,691,496			18,144	185,112	87,642
		3,616	350	515	2,198	80	82
5	東 京	8,415,680	861,173	1,182,850	4,841,450	129,756	144,634
		63,191	1,166	1,927	3,934	5,255	7,777
6	神 奈 川	115,582,119	1,780,833	3,206,001	6,445,179	8,762,286	13,055,480
		63,191	1,166	1,927	3,934	5,255	7,777
7	( 川崎外 )	115,582,119	1,780,833	3,206,001	6,445,179	8,762,286	13,055,480
		3,733	37	52	45	373	786
8	富 山	13,901,155	212,003	318,276	299,592	1,472,310	2,234,628
		1		1			
9	福 井	7,344		7,344			
		1,522	19	6	15	280	123
10	静 岡	6,557,947	71,506	69,336	64,778	1,393,699	625,397
		96		20	20	20	
11	愛 知	137,160		16,200	10,800	19,440	
		222			21	44	36
12	三 重	94,549			6,804	28,577	24,446
		12					
13	京 都	13,284					
		1			1		
14	和 歌 山	1,890			1,890		
		15		11		4	
15	鳥 取	37,260		24,300		12,960	
		30		2	15	2	2
16	高 知	95,677		6,480	46,332	4,320	6,210
		1,914	426	516	456	468	48
17	福 岡	5,974,750	1,294,378	1,446,336	1,400,067	1,674,561	159,408
		1					
18	宮 崎	1,296					
		2,437	237	855	128	67	36
19	その他 外国	8,703,345	2,251,131	336,180	444,225	278,237	134,048
	ずわい が に	21,811	2,541	3,421	2,727	2,534	1,642
	平均 価 格	22,693,451	2,981,798	2,936,499	2,472,038	1,505,142	1,111,809
		1,040	1,173	858	907	594	677
		1,436	194	60	512	372	67
1	北 海 道	1,316,693	116,640	22,680	250,776	512,201	122,796
		114	87	8	8	11	
2	岩 手	92,512	64,778	4,536	10,454	12,744	
		2	2				
3	秋 田	30,888	30,888				



上段 数量 (kg)

下段 金額 (円)

6 月	7 月	8 月	9 月	10 月	11 月	12 月	
32			33	153	137	90	
43,546			51,678	220,374	282,280	174,960	2
60						30	
41,640						21,222	3
7	3		37	6	3		
16,518	7,119		70,146	13,403	7,125		4
7	3		37	6	3		
16,518	7,119		70,146	13,403	7,125		5
			36	28			
			52,110	41,580			6
15			198	267	60		
19,440			282,225	413,748	87,804		7
			8				
			15,552				8
55		10	133	139	39		
70,599		20,520	172,271	219,215	51,192		9
50			384	445	44		
82,080			672,247	842,292	82,080		10
247	90						
383,011	132,602						11
7,935	7,565	6,606	5,161	4,416	4,479	13,588	
15,108,523	14,584,795	14,339,327	10,917,426	11,098,383	11,289,592	28,786,218	
1,904	1,928	2,171	2,115	2,513	2,521	2,119	
144	125	108	128	59	78	10	
391,761	372,601	366,673	399,103	161,245	256,154	58,514	1
							2
							3
108	90	54	52	148	150	161	
135,216	99,792	108,054	98,820	302,130	334,206	322,380	4
28	15	29	30	97	40	152	
70,329	41,296	86,677	106,047	125,728	167,118	658,622	5
6,721	7,061	6,083	4,351	3,474	3,281	12,161	
10,815,884	12,923,125	12,220,244	8,875,910	7,064,745	6,895,484	23,536,948	6
6,721	7,061	6,083	4,351	3,474	3,281	12,161	
10,815,884	12,923,125	12,220,244	8,875,910	7,064,745	6,895,484	23,536,948	7
278	184	272	492	414	424	376	
1,154,509	831,503	1,257,660	1,214,622	1,929,950	1,652,346	1,323,756	8
							9
68	12	26	66	32	363	512	
290,358	44,064	174,312	71,875	179,010	1,662,876	1,910,736	10
						36	
						90,720	11
9			7	21	78	6	
2,851			1,512	6,707	21,773	1,879	12
				12			
				13,284			13
							14
							15
			6	2	1		
			22,453	5,508	4,374		16
							17
	1						
	1,296						18
579	77	34	29	157	64	174	
2,247,615	271,118	125,707	127,084	1,310,076	295,261	882,663	19
1,254	154	144	957	2,067	2,299	2,071	
707,258	301,752	192,473	666,554	1,137,025	3,552,195	5,128,908	
564	1,959	1,337	697	550	1,545	2,477	
30	15	63	24	42	39	18	
47,304	17,496	44,064	11,664	42,444	86,508	42,120	1
							2
							3

	品目・出荷地	総 数	1 月	2 月	3 月	4 月	5 月
		113	26		57		
4	福 島	168,588	45,576		107,460		
		567	9	77			15
5	東 京	899,997	5,832	55,296			8,100
		704	77	150	104	122	76
6	神 奈 川	723,693	69,077	106,218	73,116	73,926	47,628
		704	77	150	104	122	76
7	( 川崎外 )	723,693	69,077	106,218	73,116	73,926	47,628
		408	10			20	10
8	新 潟	540,108	13,608			24,192	12,096
		608					
9	京 都	1,644,841					
		1,203	70	70	15		
10	兵 庫	4,327,681	448,632	136,620	130,853		
		15,750	2,066	2,242	2,031	2,009	1,426
11	鳥 取	12,120,414	2,186,767	2,127,773	1,899,379	882,079	789,915
		2		2			
12	島 根	12,150		12,150			
		904		812			48
13	その他 外国	815,886		471,226			131,274
	け が に	7,520	89	235	2,127	2,159	736
	平 均 価 格	24,545,380	556,200	1,442,880	4,238,514	4,493,761	2,303,973
		3,264	6,249	6,140	1,993	2,081	3,130
		6,938	80	235	1,896	1,983	715
1	北 海 道	22,831,242	494,640	1,442,880	3,766,986	4,028,886	2,268,864
		20					20
2	青 森	31,860					31,860
		48			40	8	
3	岩 手	129,600			113,184	16,416	
		299			191	108	
4	宮 城	516,283			358,344	157,939	
		1					1
5	山 形	3,249					3,249
		101	4				
6	東 京	519,264	12,960				
		45	5				
7	神 奈 川	200,064	48,600				
		45	5				
8	( 川崎外 )	200,064	48,600				
		6					
9	新 潟	4,752					
		2					
10	愛 媛	18,546					
		60				60	
11	その他 外国	290,520				290,520	
	わたり が に	11,969	93	75	326	323	584
	平 均 価 格	17,670,060	362,837	363,096	1,494,882	1,079,341	763,780
		1,476	3,901	4,841	4,586	3,342	1,308
		1,971				5	
1	北 海 道	1,720,154				4,147	
		357					
2	青 森	336,338					
		57					
3	岩 手	114,318					
		5,753	12			53	167
4	宮 城	6,675,780	12,420			138,294	294,527
		11					
5	秋 田	15,119					
		1,459					162
6	福 島	1,948,398					112,461
		73					
7	茨 城	79,660					
		35					
8	東 京	64,260					
		465					11
9	神 奈 川	594,798					9,842
		465					11
10	( 川崎外 )	594,798					9,842
		2					
11	新 潟	1,080					

上段 数量 (kg)

下段 金額 (円)

6 月	7 月	8 月	9 月	10 月	11 月	12 月	
						30	
						15,552	4
4		5	110	3	9	335	
2,376		21,276	72,900	6,480	117,072	610,665	5
57		9	36	20	35	18	
36,288		8,009	26,730	12,960	148,197	121,544	6
57		9	36	20	35	18	
36,288		8,009	26,730	12,960	148,197	121,544	7
40	30	40	70	116	52	20	
48,384	36,288	39,744	84,672	196,452	60,480	24,192	8
						608	
						1,644,841	9
					581	467	
					1,736,586	1,874,990	10
1,114	82	24	715	1,886	1,580	575	
535,387	115,128	64,800	458,341	878,689	1,387,152	795,004	11
							12
9	27	3	2		3		
37,519	132,840	14,580	12,247		16,200		13
390	460	185	283	137	119	600	
1,337,424	2,026,375	1,037,807	1,245,672	993,168	647,406	4,222,200	
3,429	4,405	5,610	4,402	7,249	5,440	7,037	
388	455	185	272	137	91	501	
1,318,878	2,026,375	1,037,807	1,211,220	993,168	545,346	3,696,192	1
							2
							3
							4
							5
	5				8	84	
					24,192	482,112	6
			5		20	15	
			29,700		77,868	43,896	7
			5		20	15	
			29,700		77,868	43,896	8
			6				
			4,752				9
2							
18,546							10
							11
1,452	2,031	1,302	2,204	2,365	1,039	175	
2,775,104	2,127,667	1,441,704	2,418,301	2,743,752	1,461,682	637,914	
1,911	1,048	1,107	1,097	1,160	1,407	3,645	
97	1,141	377	314	37			
77,674	955,811	367,416	276,518	38,588			1
23	322			12			
21,168	292,361			22,809			2
		35	19	3			
		78,311	34,279	1,728			3
289	238	831	1,614	1,885	639	25	
501,671	354,122	882,614	1,714,340	1,957,003	727,736	93,053	4
				11			
				15,119			5
621	169	20	99	57	220	111	
540,259	178,168	28,944	156,007	100,364	435,132	397,063	6
				16	57		
				15,638	64,022		7
	12		3	10	10		
	14,040		3,240	19,980	27,000		8
24	98	19	94	147	72		
32,400	127,209	28,853	107,816	189,210	99,468		9
24	98	19	94	147	72		
32,400	127,209	28,853	107,816	189,210	99,468		10
	2						
	1,080						11

	品目・出荷地	総 数	1 月	2 月	3 月	4 月	5 月
		1,612	81	75	319	265	78
12	愛 知	5,997,467	350,417	363,096	1,462,374	936,900	257,310
		1					
13	三 重	540					
		7			7		
14	兵 庫	32,508			32,508		
		166					166
15	その他 外国	89,640					89,640
	その他 かに						
		38,920	4,777	3,357	3,532	3,632	3,621
	平均 価 格	40,455,579	4,196,694	3,606,415	3,735,143	2,933,756	2,827,913
		1,039	879	1,074	1,058	808	781
		2,216	339	335	124	214	162
1	北 海 道	3,365,824	329,857	278,327	220,222	130,696	161,784
		10,872	2,577	1,610	1,448	1,142	2,104
2	青 森	9,183,429	2,136,532	1,653,177	1,450,332	963,533	1,578,906
		438	108	61	2	184	60
3	岩 手	225,709	52,563	44,194	3,240	87,156	27,648
		1,034	8		30	928	20
4	宮 城	535,691	6,912		26,028	420,984	8,640
		1					
5	福 島	756					
		9					
6	茨 城	5,832					
		12				3	
7	千 葉	6,264				2,916	
		226	39		22	10	19
8	東 京	892,682	76,118		43,014	48,492	68,580
		1,301	342	182	294	120	157
9	神 奈 川	1,426,185	330,729	224,230	352,577	113,983	143,994
		1,301	342	182	294	120	157
10	( 川崎外 )	1,426,185	330,729	224,230	352,577	113,983	143,994
		43				20	
11	新 潟	55,512				15,552	
		135	18		36	35	12
12	愛 知	72,306	9,180		21,384	19,170	6,480
		1					1
13	三 重	2,808					2,808
		20					
14	京 都	21,600					
		9,333	165		100	32	106
15	兵 庫	5,655,376	4,277		7,905	6,736	18,531
		9,874	886	923	1,185	693	838
16	鳥 取	4,359,213	428,627	438,400	536,538	248,912	236,384
		8		2		2	2
17	岡 山	5,616		1,404		1,404	1,404
		5	2	3			
18	愛 媛	23,328	8,748	14,580			
		31			7		18
19	鹿 児 島	78,840			27,000		38,880
		3,361	293	241	284	249	122
20	その他 外国	14,538,608	813,151	952,103	1,046,903	874,222	533,874
	ま あ な ご						
		46,244	2,989	3,349	3,705	4,521	3,456
	平均 価 格	83,630,920	4,746,886	5,451,277	6,525,647	7,805,266	5,971,281
		1,808	1,588	1,628	1,761	1,726	1,728
		23				20	
1	北 海 道	14,148				11,880	
		213	5				2
2	岩 手	281,664	4,860				3,499
		4,379	123	47	24	97	34
3	宮 城	10,089,761	297,540	139,882	99,987	299,322	79,596
		621				27	52
4	福 島	907,666				26,244	42,228
		659	67	50		8	90
5	茨 城	516,736	67,889	27,162		8,856	57,780
		1,266	65	89	27	72	173
6	千 葉	2,559,384	173,772	206,496	59,724	198,180	314,388
		22,872	2,020	2,397	2,089	2,672	1,870
7	東 京	37,137,307	2,864,248	3,568,330	3,763,357	4,073,091	2,966,665
		2,300	66	37	65	194	135
8	神 奈 川	5,255,621	135,803	74,573	152,921	486,991	324,834

上段 数量 (kg)

下段 金額 (円)

6 月	7 月	8 月	9 月	10 月	11 月	12 月	
398	49	20	60	187	41	39	
1,601,932	204,876	55,566	125,561	383,313	108,324	147,798	12
			1				13
			540				14
							15
2,079	1,704	950	1,604	1,205	6,626	5,833	
2,389,593	1,997,789	1,092,536	1,176,150	1,773,405	5,879,280	8,846,905	
1,149	1,172	1,150	733	1,472	887	1,517	
149	301	104	41	185	86	176	
256,155	310,501	112,725	53,460	358,830	356,400	796,867	1
829	443	56	630		3	30	
678,186	297,675	27,972	292,140		25,920	79,056	2
		9		6	8		
		3,888		3,240	3,780		3
4	4		40				
19,548	21,017		32,562				4
					1		
					756		5
	9						
	5,832						6
				9			
				3,348			7
36	30	21	10	11	9	19	
99,187	83,700	53,784	30,672	62,605	83,959	242,571	8
106	50				34	16	
115,830	29,322				59,832	55,688	9
106	50				34	16	
115,830	29,322				59,832	55,688	10
				17	6		
				30,240	9,720		11
					10	24	
					5,724	10,368	12
							13
					20		
					21,600		14
141	184	182	110	145	4,790	3,378	
24,429	32,009	32,010	20,213	26,111	2,872,301	2,610,854	15
620	466	434	652	574	1,217	1,386	
199,058	179,404	170,032	207,355	244,678	679,909	789,916	16
	2						
	1,404						17
							18
	6						
	12,960						19
194	209	144	121	258	442	804	
997,200	1,023,965	692,125	539,748	1,044,353	1,759,379	4,261,585	20
3,522	3,762	3,610	3,152	4,438	4,659	5,081	
6,220,724	8,011,896	6,623,625	5,588,797	7,663,608	8,655,667	10,366,246	
1,766	2,130	1,835	1,773	1,727	1,858	2,040	
			3				
			2,268				1
20	58	6	34	25	49	14	
22,680	91,260	3,132	41,602	30,585	64,822	19,224	2
215	485	304	561	807	930	752	
464,573	1,047,816	723,924	1,285,632	1,844,640	2,122,351	1,684,498	3
13	224	73		22	94	116	
10,368	431,570	148,500		33,134	92,167	123,455	4
155			64		60	165	
107,275			116,640		40,824	90,310	5
197	67	76	62	69	251	118	
301,644	183,168	232,956	149,688	179,172	398,196	162,000	6
1,619	1,596	1,839	1,292	1,754	1,869	1,855	
2,544,438	3,362,600	2,750,748	1,959,615	2,638,884	2,968,721	3,676,610	7
264	236	171	250	292	286	304	
664,069	533,585	341,170	561,915	651,081	628,907	699,772	8

	品目・出荷地	総 数	1 月	2 月	3 月	4 月	5 月
9	( 川崎外 )	2,300 5,255,621	66 135,803	37 74,573	65 152,921	194 486,991	135 324,834
10	静 岡	27 45,036					
11	愛 知	34 50,620					
12	三 重	4 6,966			4 6,966		
13	京 都	15 10,238	10 6,566	1 648			
14	大 阪	1,260 2,430,540	60 113,940	20 36,180	110 198,720	210 382,536	118 218,484
15	鳥 取	949 744,677				20 12,960	50 25,380
16	島 根	679 1,003,566			70 151,201	100 198,180	68 112,968
17	山 口	45 52,498					10 10,584
18	愛 媛	16 30,240				8 15,120	
19	福 岡	7,940 16,107,748	400 741,960	481 894,834	770 1,197,451	761 1,306,584	554 1,127,779
20	長 崎	260 421,200	70 113,400	57 92,340	20 32,400		26 42,120
21	熊 本	3 6,048		3 6,048			
22	大 分	72 118,800		20 30,240		22 36,072	10 17,064
23	その他 外国	2,607 5,840,456	103 226,908	147 374,544	526 862,920	310 749,250	264 627,912
	その他 あなご	15 61,020				15 61,020	
	平 均 価 格	4,068				4,068	
1	愛 知	15 61,020				15 61,020	
	ま た こ	120,746 258,262,552	4,914 8,517,864	22,044 45,724,400	9,447 17,743,156	9,577 17,949,549	11,350 22,573,571
	平 均 価 格	2,139 17,345	1,733 1,358	2,074 1,739	1,878 1,794	1,874 1,708	1,989 1,668
1	北 海 道	33,016,248	2,365,908	2,788,771	3,131,776	3,065,902	2,726,395
2	青 森	461 594,162	70 68,742	30 29,160		81 94,413	97 94,630
3	岩 手	4,431 8,826,810	290 544,579	300 587,736	354 754,382	353 706,320	189 377,903
4	宮 城	13,733 24,501,579	974 1,575,301	807 1,294,293	966 1,529,258	1,032 1,591,801	936 1,405,922
5	秋 田	49 56,903	49 56,903				
6	山 形	37 17,788		37 17,788			
7	福 島	81,635 185,639,860	1,902 3,502,678	18,882 40,642,128	6,134 11,961,950	6,172 12,028,986	8,125 17,440,168
8	茨 城	175 262,980	5 5,400	40 62,640	10 10,800		
9	千 葉	96 111,898	72 64,411				
10	東 京	221 403,366	45 68,634	67 111,630	42 112,006	16 47,412	4 10,152
11	神 奈 川	1,708 3,177,052	137 245,058	125 167,250	133 206,383	130 241,170	229 331,900
12	( 川崎外 )	1,708 3,177,052	137 245,058	125 167,250	133 206,383	130 241,170	229 331,900
13	愛 知	467 987,318				29 63,795	59 126,922
14	三 重	8 24,019					
15	京 都	70 37,951				14 5,875	
16	兵 庫	48 71,755					17 25,434

上段 数量 (kg)

下段 金額 (円)

6 月	7 月	8 月	9 月	10 月	11 月	12 月	
264	236	171	250	292	286	304	
664,069	533,585	341,170	561,915	651,081	628,907	699,772	9
				6		21	
				15,552		29,484	10
					5	29	
					7,776	42,844	11
							12
			4				
			3,024				13
132	94	136	73	97	86	124	
247,860	187,704	261,684	130,464	186,624	179,064	287,280	14
				517	129	233	
				373,038	111,499	221,800	15
56	73		167	105	25	15	
107,353	145,823		156,103	90,358	27,540	14,040	16
10			5		10	10	
8,640			6,318		13,478	13,478	17
	8						
	15,120						18
527	679	815	541	658	674	1,080	
1,067,364	1,416,064	1,712,987	1,056,998	1,383,264	1,539,162	2,663,301	19
87							
140,940							20
							21
10	10						
16,200	19,224						22
217	232	190	96	86	191	245	
517,320	577,962	448,524	118,530	237,276	461,160	638,150	23
							1
7,997	11,143	9,367	8,405	6,383	6,596	13,523	
15,897,952	23,611,946	20,669,700	18,449,848	14,174,674	15,963,260	36,986,632	
1,988	2,119	2,207	2,195	2,221	2,420	2,735	
1,638	1,435	1,132	1,357	1,346	1,049	1,121	
2,680,155	2,696,070	2,222,301	2,594,995	2,836,455	2,577,974	3,329,546	1
6					20	157	
6,480					34,160	266,577	2
294	308	230	235	480	565	833	
524,254	624,240	463,428	466,560	959,040	1,137,240	1,681,128	3
954	1,473	979	1,058	1,726	1,571	1,257	
1,524,852	2,520,180	1,718,561	1,861,009	3,116,124	3,305,211	3,059,067	4
							5
							6
4,670	7,365	6,860	5,509	2,705	3,327	9,984	
10,359,630	16,769,994	15,932,710	13,031,574	7,003,162	8,733,397	28,233,483	7
20	30		55	15			
27,000	32,400		98,010	26,730			8
						24	
						47,487	9
18			29				
18,954			34,578				10
207	188	166	141	111	48	93	
378,010	388,777	332,700	310,559	233,163	130,134	211,948	11
207	188	166	141	111	48	93	
378,010	388,777	332,700	310,559	233,163	130,134	211,948	12
110	203		9		10	47	
237,882	372,667		23,112		27,173	135,767	13
					6	2	
					17,971	6,048	14
7	49						
5,962	26,114						15
31							
46,321							16

	品目・出荷地	総 数	1 月	2 月	3 月	4 月	5 月
		33			6		17
17	和 歌 山	46,807			14,731		22,032
		6		2		2	2
18	岡 山	4,212		1,404		1,404	1,404
		116					
19	山 口	232,912					
		5					
20	愛 媛	15,581					
		27	12	15			
21	福 岡	41,850	20,250	21,600			
		67			8	40	7
22	長 崎	164,501			21,870	102,471	10,709
		8					
23	その他 外国	27,000					
	い い た こ	277	38	92	93	4	1
	平均 価 格	689,743	66,096	168,622	251,726	9,072	14,688
		2,490	1,739	1,833	2,707	2,268	14,688
		23			1		1
1	茨 城	157,140			14,688		14,688
		3					
2	千 葉	972					
		22		4			
3	神 奈 川	48,591		7,119			
		22		4			
4	( 川崎外 )	48,591		7,119			
		7					
5	愛 知	9,331					
		183	38	88	53	4	
6	兵 庫	383,011	66,096	161,503	146,340	9,072	
		39					
7	大 分	90,698			90,698		
	み ず た こ	8,841	869	725	868	782	729
	平均 価 格	15,848,620	1,361,903	1,261,515	1,453,842	1,411,544	1,279,268
		1,793	1,567	1,740	1,675	1,805	1,755
		3,249	436	429	502	414	426
1	北 海 道	5,549,894	732,489	738,136	796,349	699,305	693,973
		238	162	40		11	
2	青 森	264,138	173,492	42,466		15,639	
		143	49	36	58		
3	岩 手	213,386	72,576	54,367	86,443		
		630	37		43	33	18
4	宮 城	926,888	23,166		55,350	57,996	29,160
		1,585	80	95	115	155	135
5	福 島	3,386,610	158,220	190,620	229,500	318,060	275,400
		2,900	105	115	150	160	145
6	茨 城	5,386,176	201,960	219,240	286,200	305,640	271,836
		50					
7	東 京	45,939					
		25		10			5
8	神 奈 川	38,934		16,686			8,899
		25		10			5
9	( 川崎外 )	38,934		16,686			8,899
		21				9	
10	その他 外国	36,655				14,904	
	その他 た こ	3,632	233	248	160	220	220
	平均 価 格	7,492,893	410,936	436,801	295,920	423,362	434,106
		2,063	1,764	1,761	1,850	1,924	1,973
		6	6				
1	北 海 道	15,643	15,643				
		51					
2	宮 城	97,783					
		2,970	187	233	160	220	210
3	福 島	6,045,706	323,320	410,994	295,920	423,362	417,420
		269					
4	千 葉	715,365					
		285	40	15			10
5	神 奈 川	553,471	71,973	25,807			16,686
		285	40	15			10
6	( 川崎外 )	553,471	71,973	25,807			16,686



上段 数量 (kg)

下段 金額 (円)

6 月	7 月	8 月	9 月	10 月	11 月	12 月	
10							17
10,044							18
24	92						19
51,408	181,504						20
						5	21
						15,581	22
			12				23
			29,451				
8							
27,000							
8	10	11	9		6	5	
23,155	21,600	63,936	29,160		28,188	13,500	
2,894	2,160	5,812	3,240		4,698	2,700	
1		3	6		6	5	
13,824		44,064	28,188		28,188	13,500	1
			3				2
			972				3
	10	8					4
	21,600	19,872					5
	10	8					6
	21,600	19,872					7
7							
9,331							
767	833	621	508	570	636	933	
1,203,239	1,332,958	1,011,636	949,683	1,159,974	1,344,654	2,078,404	
1,569	1,600	1,629	1,869	2,035	2,114	2,228	
198	211	105	78	96	138	216	
312,995	339,779	127,656	132,678	170,748	273,456	532,330	1
25							2
32,541							3
170	27	24	134	99	28	17	
194,162	48,600	43,740	215,406	170,316	51,408	37,584	
120	150	150	150	175	150	110	
246,240	311,310	336,420	340,200	391,500	339,660	249,480	
225	435	330	125	200	320	590	
370,170	619,920	498,960	245,700	427,410	680,130	1,259,010	
20		9	21				
30,240			15,699				
	10						
	13,349						
	10						
	13,349						
9		3					
16,891		4,860					
355	346	251	349	494	448	308	
678,813	663,422	537,393	725,543	1,030,098	969,256	887,243	
1,912	1,917	2,141	2,079	2,085	2,164	2,881	
			42	9			
			80,287	17,496			
313	221	231	273	371	344	207	
588,060	427,681	493,453	570,725	769,016	709,289	616,466	
12	39			48	74	96	
34,020	104,625			123,390	196,560	256,770	
30	35	20	34	66	30	5	
56,733	66,191	43,940	74,531	120,196	63,407	14,007	
30	35	20	34	66	30	5	
56,733	66,191	43,940	74,531	120,196	63,407	14,007	

	品目・出荷地	総 数	1 月	2 月	3 月	4 月	5 月
7	三 重	51 64,925					
	とらふぐ	2,580	131	280	403	120	65
	平均価格	7,819,226 3,031	632,972 4,832	1,156,053 4,129	1,039,184 2,579	244,431 2,037	82,469 1,269
1	北 海 道	77 107,892					
2	青 森	1 1,944					1 1,944
3	岩 手	26 31,504				1 864	23 27,702
4	宮 城	91 121,112		3 4,536		15 17,572	14 16,470
5	福 島	556 2,011,831					
6	茨 城	2 2,981					
7	千 葉	356 371,171	19 26,460	13 13,975	191 170,554	57 53,072	25 16,913
8	東 京	926 3,089,649	49 250,463	156 627,523	86 309,635	23 120,420	1 8,640
9	神 奈 川	50 157,814	1 4,811	11 35,930	12 37,055	2 3,946	
10	( 川崎外 )	50 157,814	1 4,811	11 35,930	12 37,055	2 3,946	
11	三 重	117 295,014	16 48,352	20 61,528	28 79,153	22 48,557	
12	山 口	289 1,462,619	43 275,886	77 407,701	86 442,787		1 10,800
13	愛 媛	4 9,073					
14	長 崎	85 156,622	3 27,000	4,860			
	ま ぶ ぐ	1,973	59	45	202	220	351
	平均価格	2,416,487 1,225	107,032 1,814	148,253 3,295	277,982 1,376	457,971 2,082	343,674 979
1	北 海 道	9 12,776					
2	青 森	25 37,692					
3	岩 手	1 864					1 864
4	山 形	222 160,704					103 75,276
5	福 島	31 31,201	7 11,016	9 14,029			
6	茨 城	222 58,374			40 8,705		6 1,469
7	千 葉	39 60,696			6 13,824		5 8,100
8	東 京	150 466,819	2 5,184	2 5,292	5 10,260	49 130,140	31 52,164
9	神 奈 川	599 675,603	49 78,952	19 50,070	34 50,253	37 79,647	69 93,751
10	( 川崎外 )	599 675,603	49 78,952	19 50,070	34 50,253	37 79,647	69 93,751
11	新 潟	56 36,288			56 36,288		
12	富 山	90 157,788					
13	福 井	21 7,484					
14	山 口	406 398,888	1 11,880	15 78,862	25 40,662	68 54,864	136 112,050
15	福 岡	102 311,310			36 117,990	66 193,320	
	その他 ぶ ぐ	8,979	893	636	823	373	372
	平均価格	21,658,894 2,412	2,165,787 2,425	2,052,700 3,228	1,610,265 1,957	672,148 1,802	345,870 930

上段 数量 (kg)  
下段 金額 (円)

6 月	7 月	8 月	9 月	10 月	11 月	12 月	
	51						7
	64,925						
47	48	13	155	353	425	540	
56,425	77,658	15,469	323,577	1,062,036	1,123,746	2,005,206	
1,201	1,618	1,190	2,088	3,009	2,644	3,713	
30	14		33				
41,591	19,710		46,591				1
							2
	2						
	2,938						3
3	8	11		18	19		
3,240	9,612	13,824		25,143	30,715		4
			101	122	160	173	
			225,450	481,682	576,235	728,464	5
					2		
					2,981		6
14			1	25	2	9	
11,594			2,052	35,327	3,240	37,984	7
			14	75	204	318	
			36,990	305,288	423,581	1,007,109	8
	2	2	2	14	4		
	2,632	1,645	3,421	52,444	15,930		9
	2	2	2	14	4		
	2,632	1,645	3,421	52,444	15,930		10
				4	27		
				16,006	41,418		11
	22			13	7	40	
	42,766			21,384	29,646	231,649	12
			4				
			9,073				13
				82			
				124,762			14
335	93	56	273	148	138	53	
420,622	58,391	24,214	88,153	59,594	93,395	337,206	
1,256	628	432	323	403	677	6,362	
9							
12,776							1
25							
37,692							2
							3
99	20						
78,948	6,480						4
				10	2	3	
				3,942	864	1,350	5
	28		114		34		
	8,813		31,590		7,797		6
6	11	8		3			
9,072	16,178	12,550		972			7
3	10			11	4	33	
583	18,360			13,392	18,468	212,976	8
93	3		111	124	50	10	
114,043	1,076		44,899	41,288	54,602	67,022	9
93	3		111	124	50	10	
114,043	1,076		44,899	41,288	54,602	67,022	10
							11
90							
157,788							12
	21						
	7,484						13
10		48	48		48	7	
9,720		11,664	11,664		11,664	55,858	14
							15
255	146	126	642	1,118	1,349	2,246	
411,583	186,594	330,500	665,539	1,909,381	3,053,019	8,255,508	
1,614	1,278	2,623	1,037	1,708	2,263	3,676	

	品目・出荷地	総 数	1 月	2 月	3 月	4 月	5 月
		48				7	15
1	宮 城	22,507				3,780	4,795
		567					
2	福 島	198,795					
		1,052			16	5	140
3	茨 城	379,003			12,474	2,549	47,930
		1,541	201	109	278	51	56
4	千 葉	1,454,897	222,355	152,842	237,612	22,043	28,102
		1,007	39	83	59	52	24
5	東 京	5,093,174	189,178	396,446	101,542	228,733	112,104
		588	97	58	90	36	
6	神 奈 川	2,112,881	308,708	208,544	215,089	61,299	
		588	97	58	90	36	
7	( 川崎外 )	2,112,881	308,708	208,544	215,089	61,299	
		59			12	47	
8	愛 知	24,732			9,374	15,358	
		16				1	
9	三 重	20,769				292	
		20					
10	鳥 取	36,720					
		3,352	474	336	358	156	127
11	山 口	11,139,173	1,300,826	1,197,668	999,614	304,344	143,219
		13					
12	愛 媛	18,537					
		470	82	50	10	18	10
13	福 岡	655,290	144,720	97,200	34,560	33,750	9,720
		12					
14	長 崎	43,200					
		24					
15	大 分	203,796					
		210					
16	その他 外国	255,420					
	さ ば	411,294	45,565	43,102	46,036	26,540	28,922
	平均 価格	184,708,272	16,976,857	17,805,374	18,152,006	13,155,256	11,938,817
		449	373	413	394	496	413
		25,082			96		71
1	北 海 道	7,417,788			37,801		62,219
		13,034	511		400		
2	青 森	4,522,789	175,110		43,200		
		17,831	3,850				
3	岩 手	5,262,608	1,608,449				
		43,850	2,096	1,315	1,027	1,708	2,349
4	宮 城	23,037,476	1,383,048	1,115,586	923,535	1,383,534	1,417,392
		827			60		
5	福 島	374,717			16,848		
		2,284					550
6	茨 城	549,180					155,520
		18	18				
7	埼 玉	18,360	18,360				
		96,837	23,485	16,235	9,119	4,763	7,525
8	千 葉	32,340,440	6,667,076	6,024,488	2,578,997	1,708,786	2,327,090
		45,560	3,522	3,805	4,792	5,518	2,121
9	東 京	26,113,371	1,312,927	1,446,894	2,014,869	2,230,999	831,979
		38,039	4,315	5,097	3,981	1,399	4,921
10	神 奈 川	14,384,016	1,709,117	1,968,222	1,412,894	589,182	1,226,803
		38,039	4,315	5,097	3,981	1,399	4,921
11	( 川崎外 )	14,384,016	1,709,117	1,968,222	1,412,894	589,182	1,226,803
		3,392	210	45	400	1,434	46
12	新 潟	650,623	80,740	32,540	96,876	258,228	19,278
		1,699	75	161	573		362
13	富 山	851,347	24,300	93,227	222,674		184,156
		1,590	50		50	51	190
14	石 川	1,080,194	31,320		79,380	50,068	171,180
		335					335
15	福 井	99,792					99,792
		35,160	500	4,565	4,740	4,785	6,640
16	静 岡	9,828,216	130,356	1,166,400	1,593,648	1,692,630	1,650,672
		1					
17	愛 知						
		26,917	538	6,525	13,784	2,035	20
18	三 重	9,207,495	141,372	2,377,080	4,075,769	838,404	9,288

上段 数量 (kg)

下段 金額 (円)

6 月	7 月	8 月	9 月	10 月	11 月	12 月	
				11	15		
				6,372	7,560		1
			84	286	187	10	
			21,896	98,405	73,472	5,022	2
18			402	314	80	77	
6,382			109,026	109,058	21,600	69,984	3
121	42	4	24	16	294	345	
105,311	29,333	896	31,266	18,555	220,536	386,046	4
20	6	6	41	79	182	416	
98,906	29,992	52,488	236,137	486,767	896,126	2,264,755	5
36	9	12	3	55	14	178	
34,534	10,489	27,366	11,362	141,837	81,607	1,012,046	6
36	9	12	3	55	14	178	
34,534	10,489	27,366	11,362	141,837	81,607	1,012,046	7
							8
1					14		
454					20,023		9
					10	10	
					18,360	18,360	10
59	57	84	88	246	367	1,000	
165,996	81,356	230,310	255,852	852,799	1,487,799	4,119,390	11
	12					1	
	11,664					6,873	12
	20	20		10	120	130	
	23,760	19,440		9,720	137,700	144,720	13
				8		4	
				28,080		15,120	14
				21		3	
				83,916		119,880	15
				72	66	72	
				73,872	88,236	93,312	16
26,584	30,583	20,278	20,315	35,776	36,018	51,575	
11,185,091	11,710,693	9,287,561	12,048,518	26,174,074	17,317,438	18,956,587	
421	383	458	593	732	481	368	
16			320	298	7,198	17,083	
3,024			198,720	20,520	2,884,756	4,210,748	1
110	100	2,669	658	5,107	2,054	1,425	
34,646	29,268	611,172	285,552	1,860,904	937,483	545,454	2
43	4,986	2,421	1,132	1,108	2,038	2,253	
17,086	966,492	628,884	333,191	445,241	661,489	601,776	3
2,263	5,618	1,961	3,444	6,894	10,289	4,886	
1,544,348	1,903,555	1,034,964	1,864,891	4,112,143	4,426,950	1,927,530	4
7					463	297	
1,836					236,153	119,880	5
		24				1,710	
						393,660	6
							7
10,270	6,353	825	620	1,646	2,947	13,049	
2,901,661	2,241,065	630,148	627,414	1,182,579	1,414,099	4,037,037	8
3,059	1,539	2,385	4,394	10,364	2,434	1,627	
1,169,322	594,950	859,160	3,063,885	10,983,933	997,079	607,374	9
2,499	3,655	3,024	2,200	1,082	1,337	4,529	
712,117	1,048,742	1,237,144	1,055,739	933,268	712,668	1,778,120	10
2,499	3,655	3,024	2,200	1,082	1,337	4,529	
712,117	1,048,742	1,237,144	1,055,739	933,268	712,668	1,778,120	11
72	960			5		220	
18,414	89,532			6,221		48,794	12
109	18			18	50	333	
46,256	16,718			16,718	43,200	204,098	13
924	115		45	115		50	
520,042	118,692		55,620	37,260		16,632	14
							15
2,605	2,810	910	710	3,875	1,920	1,100	
662,688	660,690	259,416	190,620	1,028,592	511,920	280,584	16
					1		
1,349	518	148	810	465	725		17
547,863	353,687	59,756	251,100	298,944	254,232		18

	品目・出荷地	総 数	1 月	2 月	3 月	4 月	5 月
19	京 都	589 398,725	278 161,946		32 10,141	136 98,226	
20	大 阪	563 813,240					
21	兵 庫	1,617 1,523,093	48 47,595	155 166,138	244 318,019	142 158,801	547 338,980
22	和 歌 山	2,738 1,234,980		150 113,400	116 48,384	392 157,140	70 27,216
23	鳥 取	19,601 5,959,784	2,375 742,392	2,960 850,824	3,952 1,048,247	1,250 397,332	
24	島 根	1,626 763,889			28 10,157		
25	山 口	8 5,314					
26	愛 媛	6,569 9,515,368	440 647,915	434 800,497	543 938,804	475 825,400	315 605,077
27	高 知	1,517 606,329	250 54,756	831 295,207	5 4,320	9 5,076	107 42,601
28	福 岡	8,970 3,078,648	2,435 839,484	100 33,372	250 81,972	1,195 488,268	775 263,844
29	佐 賀	50 27,864				50 27,864	
30	長 崎	1,929 1,370,049	13 9,914	224 110,289	280 169,258	68 60,362	421 191,246
31	大 分	10,765 21,983,893	556 1,190,680	500 1,211,210	1,264 2,113,953	980 2,039,100	993 2,044,431
32	宮 崎	178 115,377			114 78,980	51 26,979	5 4,104
33	鹿 児 島	1,468 1,156,859				99 118,877	547 219,293
34	その他 外国	650 416,448			186 233,280		12 46,656
	さ ん ま	111,285	1,860	915	949	930	530
	平 均 価 格	121,819,065	1,512,605	747,619	635,580	554,364	455,112
		1,095	813	817	670	596	859
1	北 海 道	48,120 63,135,506			100 8,100		
2	岩 手	6,044 5,756,832	696 524,016	352 259,632	329 247,536	264 215,136	268 221,184
3	宮 城	24,386 21,437,703	4 3,456		4 3,024		
4	山 形	330 74,844				330 74,844	
5	千 葉	12,728 12,123,371	1,102 929,988	504 440,208	392 343,656	316 248,832	258 229,608
6	東 京	6,778 7,517,112	52 53,136	52 44,496	4 3,456	16 14,256	4 4,320
7	神 奈 川	9,394 9,694,632				4 1,296	
8	( 川崎外 )	9,394 9,694,632				4 1,296	
9	京 都	6 2,009	6 2,009				
10	山 口	1,080 268,272			120 29,808		
11	長 崎	7 3,283		7 3,283			
12	その他 外国	2,412 1,805,501					
	ひ ら め	100,708	5,798	5,856	7,660	10,572	12,240
	平 均 価 格	154,440,489	9,908,362	10,441,897	11,456,076	12,233,194	11,394,929
		1,534	1,709	1,783	1,496	1,157	931
1	北 海 道	3,044 4,321,064	157 102,816				76 69,441
2	青 森	13,881 15,720,474	698 1,099,235	118 201,987	217 261,059	511 632,960	1,239 1,181,931
3	岩 手	756 718,616	43 59,325			2 2,268	5 2,808
4	宮 城	8,979 20,018,755	259 782,528	321 585,896	387 492,854	422 745,202	959 1,219,027

上段 数量 (kg)

下段 金額 (円)

6 月	7 月	8 月	9 月	10 月	11 月	12 月	
	42			5	50	46	
	47,250			3,780	32,670	44,712	19
				563			
				813,240			20
98	35	6		84	114	144	
47,509	25,920	6,156		84,240	198,169	131,566	21
			815	1,195			
			341,604	547,236			22
	1,073	2,500	2,465	1,135	1,890	1	
	288,489	853,308	866,700	338,472	570,240	3,780	23
		50	100		250	1,198	
		23,760	67,608		63,180	599,184	24
			8				
			5,314				25
1,203	278	258	1,111	432	496	584	
927,401	551,887	302,035	830,357	854,280	1,006,368	1,225,347	26
18	297						
5,832	198,537						27
400	820	1,890	450		655		
108,864	150,336	717,768	129,816		264,924		28
							29
140	229	164	65	203	82	40	
123,017	182,627	123,757	57,003	222,805	84,790	34,981	30
721	1,043	759	826	1,115	1,010	998	
1,593,409	2,078,329	1,568,558	1,645,469	2,348,430	2,010,502	2,139,822	31
	8						
	5,314						32
226	86	284	142	67	15	2	
63,244	158,613	371,575	177,915	35,268	6,566	5,508	33
452							
136,512							34
1,200	924	5,367	21,264	40,812	33,362	3,172	
426,881	760,104	5,787,222	26,161,022	49,070,421	32,355,986	3,352,149	
356	823	1,078	1,230	1,202	970	1,057	
120		2,068	12,680	25,156	7,546	450	
8,532		2,935,224	16,778,016	33,209,138	9,643,536	552,960	1
240	408	1,421	56	482	1,528		
199,584	333,936	1,212,624	50,112	690,984	1,802,088		2
			752	4,416	18,932	278	
			566,784	4,501,029	16,100,322	263,088	3
							4
212	152	1,468	3,536	2,268	1,144	1,376	
168,048	144,720	1,326,025	3,317,546	2,303,033	1,212,410	1,459,297	5
28	244	214	1,536	1,384	2,404	840	
26,352	251,640	253,152	2,168,855	1,569,402	2,273,378	854,669	6
		16	2,264	6,154	888	68	
		15,485	2,852,461	5,861,555	902,836	60,999	7
		16	2,264	6,154	888	68	
		15,485	2,852,461	5,861,555	902,836	60,999	8
							9
	120	180			660		
	29,808	44,712			163,944		10
							11
600			440	952	260	160	
24,365			427,248	935,280	257,472	161,136	12
12,799	9,046	4,335	3,753	5,686	11,060	11,903	
12,420,477	13,107,177	9,793,626	8,291,278	13,231,698	18,240,066	23,921,709	
970	1,449	2,259	2,209	2,327	1,649	2,010	
616	525	289	644	458	275	4	
670,960	656,737	493,366	987,420	811,169	518,517	10,638	1
3,890	2,514	773	246	689	2,609	377	
3,179,387	2,938,487	1,461,950	461,011	847,347	2,653,752	801,368	2
70	47	22	45	113	163	246	
28,631	30,801	29,408	48,299	94,311	162,012	260,753	3
1,008	1,378	691	850	789	1,113	802	
1,544,257	2,630,946	1,812,878	2,269,382	2,877,536	2,890,420	2,167,829	4

	品目・出荷地	総 数	1 月	2 月	3 月	4 月	5 月
		723	26		80	137	87
5	秋 田	2, 169, 198	89, 154		282, 711	359, 587	225, 979
		320				170	150
6	山 形	422, 919				309, 314	113, 605
		33, 853	1, 429	1, 446	1, 432	5, 482	7, 245
7	福 島	35, 777, 339	1, 696, 972	1, 923, 224	1, 598, 757	4, 355, 808	4, 615, 296
		3, 839	427	595	424	115	426
8	茨 城	4, 408, 353	438, 254	804, 728	577, 198	105, 501	267, 516
		6, 415	299	249	1, 751	1, 304	471
9	千 葉	5, 736, 805	312, 045	231, 896	1, 714, 446	1, 111, 357	260, 334
		3, 459	576	326	383	117	187
10	東 京	8, 121, 948	1, 394, 335	833, 948	802, 035	236, 671	433, 108
		3, 921	85	140	757	759	208
11	神 奈 川	6, 927, 130	159, 003	268, 528	1, 238, 576	1, 110, 536	342, 859
		3, 921	85	140	757	759	208
12	( 川崎外 )	6, 927, 130	159, 003	268, 528	1, 238, 576	1, 110, 536	342, 859
		152			6	69	4
13	新 潟	97, 124			4, 309	50, 231	2, 160
		665	295	309		15	
14	愛 知	1, 461, 474	535, 969	764, 033		32, 271	
		1, 258	54	444	50	12	
15	三 重	1, 646, 914	57, 705	627, 272	68, 332	13, 176	
		212	57	21	6	18	58
16	京 都	166, 297	43, 609	24, 106	1, 210	12, 496	47, 120
		9, 380	509	772	664	726	604
17	兵 庫	22, 380, 856	1, 158, 241	1, 742, 212	1, 507, 772	1, 633, 194	1, 378, 498
		15			9		6
18	和 歌 山	30, 672			15, 012		15, 660
		81			4	77	
19	島 根	53, 200			5, 616	47, 584	
		34	5			17	
20	山 口	68, 882	16, 038			10, 843	
		1					
21	香 川	3, 780					
		658	25	20	18	12	33
22	愛 媛	1, 137, 768	15, 714	10, 845	10, 459	7, 839	45, 136
		44		44			
23	福 岡	132, 711		132, 711			
		730	86	102	525	14	
24	長 崎	1, 027, 042	128, 510	136, 654	743, 031	15, 909	
		261	68	96	76	19	
25	熊 本	420, 971	114, 090	162, 852	115, 442	24, 613	
		427	23	139	136	69	37
26	大 分	771, 084	36, 527	225, 939	203, 039	166, 017	81, 037
		3	3				
27	宮 崎	10, 282	10, 282				
		187	55	81	42	9	
28	鹿 児 島	372, 614	114, 223	173, 254	77, 620	7, 517	
		7, 410	619	633	693	496	445
29	その他 外国	20, 316, 217	1, 543, 787	1, 591, 812	1, 736, 598	1, 242, 300	1, 093, 414
	ま ん た い	7, 834	661	1, 012	2, 060	1, 126	12
	平均 価格	3, 856, 769	319, 275	498, 163	1, 038, 352	518, 638	6, 696
		492	483	492	504	461	558
1	宮 城	7, 561	661	1, 012	1, 787	1, 126	12
		3, 685, 611	319, 275	498, 163	867, 194	518, 638	6, 696
		273			273		
2	神 奈 川	171, 158			171, 158		
		273			273		
3	( 川崎外 )	171, 158			171, 158		
	め た い	15, 469	1, 605	1, 698	2, 396	1, 841	1, 221
	平均 価格	13, 230, 534	1, 083, 981	1, 303, 181	1, 704, 711	1, 431, 844	736, 256
		855	675	767	711	778	603
		29					
1	北 海 道	40, 727					
		221			10		
2	岩 手	86, 292			4, 320		
		784	643	5			
3	宮 城	341, 414	278, 003	7, 873			
		81					
4	茨 城	38, 509					



上段 数量 (kg)

下段 金額 (円)

6 月	7 月	8 月	9 月	10 月	11 月	12 月	
96	78	15		68	64	72	
193,264	231,874	44,162		265,402	192,054	285,011	5
							6
5,221	2,100	621	530	1,353	3,308	3,686	
3,566,973	2,137,827	1,507,542	837,247	2,599,814	4,440,109	6,497,770	7
242	119				557	934	
139,823	98,901				552,669	1,423,763	8
205	257	133		60	74	1,612	
129,178	206,290	125,203		77,361	90,061	1,478,634	9
84	225	110	145	437	560	309	
148,544	427,284	265,858	373,541	1,076,101	1,313,952	816,571	10
219	488	248	89	261	252	415	
300,586	650,015	465,518	194,316	672,417	479,001	1,045,775	11
219	488	248	89	261	252	415	
300,586	650,015	465,518	194,316	672,417	479,001	1,045,775	12
50	4	2	7	3	4	3	
21,967	821	1,382	4,266	5,346	5,022	1,620	13
						46	
						129,201	14
13	2			54	449	180	
13,500	810			136,924	549,375	179,820	15
11	3	3			11	24	
7,689	2,678	875			7,754	18,760	16
652	729	591	766	682	896	1,789	
1,494,034	1,567,757	1,401,092	1,881,017	1,651,255	2,258,305	4,707,479	17
							18
		5			7		19
		30,294			11,707		20
						1	
						3,780	21
13	136	335	17	18	8	23	
7,944	281,669	707,549	10,251	13,518	5,750	21,094	22
							23
3							
2,938							24
						2	
						3,974	25
7	8					8	
12,441	18,803					27,281	26
							27
							28
399	433	497	414	701	710	1,370	
958,361	1,225,477	1,446,549	1,224,528	2,103,197	2,109,606	4,040,588	29
	407	1,253	546	375	341	41	
	183,416	654,018	264,136	179,502	174,339	20,234	
	451	522	484	479	511	494	
	407	1,253	546	375	341	41	
	183,416	654,018	264,136	179,502	174,339	20,234	1
							2
							3
1,227	842	629	1,011	1,264	1,086	649	
994,978	879,126	695,377	879,746	1,310,706	1,202,528	1,008,100	
811	1,044	1,106	870	1,037	1,107	1,553	
					29		
					40,727		1
			108	98		5	
			41,580	39,312		1,080	2
	26		110				
	9,941		45,597				3
16			15	34	16		
8,959			7,571	13,857	8,122		4

	品目・出荷地	総 数	1 月	2 月	3 月	4 月	5 月
		1,488	202	165	506	174	173
5	千 葉	904,131	128,638	99,224	293,911	108,740	74,104
		4,595	99	571	1,060	400	531
6	東 京	3,593,661	45,426	364,808	733,467	276,393	241,191
		337	33	61	29	24	24
7	神 奈 川	543,943	46,536	75,920	43,957	42,554	41,709
		337	33	61	29	24	24
8	( 川崎外 )	543,943	46,536	75,920	43,957	42,554	41,709
		1,267			252	783	45
9	新 潟	1,062,199			212,194	671,235	27,874
		717	134	84		10	178
10	静 岡	563,990	118,391	58,428		9,331	117,073
		4					
11	三 重	3,629					
		173		21			
12	鳥 取	188,168		17,971			
		259	93	36		33	
13	山 口	346,976	125,312	48,589		20,768	
		290	15				28
14	高 知	217,862	12,431				18,047
		1,274		25	8	269	93
15	福 岡	1,250,603		18,706	6,642	184,012	81,464
		1,679	11	200	412	32	30
16	長 崎	1,924,318	15,336	183,455	319,424	38,415	35,640
		207	25	32	30	63	37
17	大 分	190,782	19,288	26,493	26,460	62,306	31,870
		93		21			16
18	宮 崎	82,760		14,548			11,534
		1,971	350	477	89	53	66
19	鹿 児 島	1,850,570	294,620	387,166	64,336	18,090	55,750
	い ぼ た い	1,993	138	233	2	61	236
	平 均 価 格	1,984,204	149,472	86,616	4,666	98,906	401,112
		996	1,083	372	2,333	1,621	1,700
1	千 葉	509,997	66,744	19,656		16,243	
		222		220	2		
2	東 京	71,626		66,960	4,666		
		635				34	236
3	神 奈 川	986,424				68,083	401,112
		635				34	236
4	( 川崎外 )	986,424				68,083	401,112
		13					
5	静 岡	26,136					
		109					
6	京 都	81,389					
		266					
7	兵 庫	105,754					
		174	75				
8	島 根	161,406	62,640				
		4					
9	大 分	6,804					
		27	18			9	
10	鹿 児 島	34,668	20,088			14,580	
	ひ げ た ら	100	5			13	
	平 均 価 格	108,519	5,616			18,814	
		1,085	1,123			1,447	
1	千 葉	702					
		4					
2	静 岡	5,616					
		63					
3	愛 知	59,130					
		13				13	
4	島 根	18,814				18,814	
		5	5				
5	山 口	5,616	5,616				
		14					
6	長 崎	18,641					

上段 数量 (kg)

下段 金額 (円)

6 月	7 月	8 月	9 月	10 月	11 月	12 月	
106	71	35	37	6	4	9	
77,303	37,260	28,830	40,575	6,863	2,851	5,832	5
387	146	85	307	480	329	200	
299,300	174,520	83,203	242,634	474,455	317,304	340,960	6
39	20	10	20	30	10	37	
62,932	38,729	19,364	38,728	45,127	19,364	69,023	7
39	20	10	20	30	10	37	
62,932	38,729	19,364	38,728	45,127	19,364	69,023	8
185		2					
149,978		918					9
	76	114	29	92			
	86,983	82,815	15,606	75,363			10
					4		
					3,629		11
					121	31	
					133,812	36,385	12
			27	27	19	24	
			38,923	43,416	29,797	40,171	13
195	52						
117,789	69,595						14
59	85	107	110	221	145	152	
44,107	104,091	126,123	108,453	227,071	148,343	201,591	15
128	110	119	83	227	198	129	
124,358	111,521	174,529	109,577	327,202	254,389	230,472	16
		10			10		
		11,794			12,571		17
52	4						
53,395	3,283						18
60	252	147	165	49	201	62	
56,857	243,203	167,801	190,502	58,040	231,619	82,586	19
291	26		362	149	151	344	
432,810	53,136		265,464	113,239	139,563	239,220	
1,487	2,044		733	760	924	695	
9			60		68	330	
11,556			116,640		52,812	226,346	1
							2
274	13		5	39	34		
413,964	27,000		3,337	32,790	40,138		3
274	13		5	39	34		
413,964	27,000		3,337	32,790	40,138		4
	13						
	26,136						5
				66	34	9	
				45,662	28,793	6,934	6
			246	20			
			96,887	8,867			7
8			51	20	15	5	
7,290			48,600	19,116	17,820	5,940	8
				4			
				6,804			9
							10
11	3			19	40	9	
15,401	3,240			14,472	39,096	11,880	
1,400	1,080			762	977	1,320	
					1		
					702		1
					4		
					5,616		2
				19	35	9	
				14,472	32,778	11,880	3
							4
							5
11	3						
15,401	3,240						6

	品目・出荷地	総 数	1 月	2 月	3 月	4 月	5 月
	は も	6,276		6	53	109	286
	平均価格	10,673,868		4,774	45,026	194,432	622,953
		1,701		796	850	1,784	2,178
1	千 葉	3 1,620					
2	東 京	283 710,748				52 121,068	16 37,562
3	神 奈 川	788 763,127			3 3,435	12 10,616	39 29,817
4	( 川崎外 )	788 763,127			3 3,435	12 10,616	39 29,817
5	愛 知	1,123 1,405,786			41 32,130	25 15,228	21 25,067
6	三 重	173 219,445		1 454			6 9,234
7	京 都	142 48,049					
8	大 阪	13 56,297			2 3,845		2 3,845
9	兵 庫	748 1,563,791					
10	山 口	339 402,300					
11	愛 媛	2,002 4,818,871				20 47,520	202 517,428
12	大 分	598 659,405					
13	宮 崎	64 24,429		5 4,320	7 5,616		
	か ま す	44,287	1,475	1,851	1,884	2,666	2,491
	平均価格	23,494,102	965,386	563,435	1,106,881	1,561,695	1,653,607
		530	654	304	588	586	664
1	岩 手	397 83,808	12 3,888				
2	宮 城	2,649 891,929				10 10,692	
3	秋 田	38 15,228					
4	山 形	50 43,157					
5	福 島	203 97,395		12 10,368			
6	茨 城	91 22,118					
7	千 葉	1,404 1,031,015	5 3,780	6 7,236	241 367,362	27 28,771	20 17,615
8	東 京	14,479 2,316,868	144 61,524	1,525 268,109	1,157 119,998	1,509 400,255	840 66,066
9	神 奈 川	4,643 4,286,963	178 102,902	33 34,290	70 64,789	260 241,566	285 294,927
10	( 川崎外 )	4,643 4,286,963	178 102,902	33 34,290	70 64,789	260 241,566	285 294,927
11	新 潟	207 133,434					
12	富 山	6,435 4,198,759				175 123,984	332 228,744
13	石 川	363 277,398	60 38,880				
14	福 井	210 105,192					
15	静 岡	3,924 1,677,699					
16	愛 知	67 60,252					
17	三 重	1,217 1,108,955	117 97,794	206 182,131	107 121,230	43 47,196	299 245,160
18	京 都	316 163,296	139 106,056				
19	兵 庫	21 11,642			2 1,242		

上段 数量 (kg)

下段 金額 (円)

6 月	7 月	8 月	9 月	10 月	11 月	12 月	
1,050	1,988	1,369	668	395	315	37	
1,975,217	3,563,718	2,513,311	1,043,497	450,588	241,949	18,403	
1,881	1,793	1,836	1,562	1,141	768	497	
		1	2				
		432	1,188				1
42	72	75	26				
116,964	166,342	212,004	56,808				2
78	174	148	140	142	48	4	
92,423	178,545	98,097	171,884	143,894	33,120	1,296	3
78	174	148	140	142	48	4	
92,423	178,545	98,097	171,884	143,894	33,120	1,296	4
290	435	165	75	65	6		
394,846	540,476	209,596	116,963	65,950	5,530		5
41	55	39	23	6		2	
58,665	83,550	29,213	27,183	10,336		810	6
19		16	34	51	22		
12,776		5,216	10,789	15,056	4,212		7
2	3		2		2		
3,845	37,072		3,845		3,845		8
86	336	233	93				
183,870	685,046	541,947	152,928				9
				119	208	12	
				200,232	189,108	12,960	10
402	608	510	248	6		6	
1,001,106	1,495,422	1,253,769	491,044	11,988		594	11
90	305	172	25	6			
110,722	377,265	157,421	10,865	3,132			12
		10			29	13	
		5,616			6,134	2,743	13
5,036	4,601	3,344	2,783	5,538	7,674	4,944	
2,839,069	2,623,950	1,985,112	1,696,287	3,259,320	2,688,458	2,550,902	
564	570	594	610	589	350	516	
			18	355	12		
			3,240	73,440	3,240		1
		121	1	159	1,363	995	
		39,366	810	56,160	481,637	303,264	2
				4	25	9	
				4,666	7,776	2,786	3
			50				
			43,157				4
				7	135	49	
				6,610	68,537	11,880	5
			3		88		
			3,110		19,008		6
204	192	227	63	339	30	50	
80,811	171,407	167,886	40,910	91,260	18,824	35,153	7
1,395	1,094	1,188	719	923	2,605	1,380	
178,071	351,366	237,027	135,501	161,586	211,707	125,658	8
653	894	596	315	520	579	260	
617,954	804,377	595,921	354,620	569,009	405,193	201,415	9
653	894	596	315	520	579	260	
617,954	804,377	595,921	354,620	569,009	405,193	201,415	10
			207				
			133,434				11
987	1,926	99		829	759	1,328	
626,184	835,272	69,120		802,332	508,129	1,004,994	12
96	40			45	80	42	
66,906	19,440			58,320	31,320	62,532	13
210							
105,192							14
387	219	665	762	789	1,102		
328,066	209,596	422,496	362,869	183,708	170,964		15
67							
60,252							16
171	6			92	95	81	
127,116	6,156			103,140	92,848	86,184	17
3			28	126		20	
2,138			6,912	35,662		12,528	18
					2	17	
					950	9,450	19

	品目・出荷地	総 数	1 月	2 月	3 月	4 月	5 月
20	和 歌 山	305 167,832					
21	鳥 取	1,346 783,324	745 471,420	10 5,400			
22	島 根	116 62,510			25 28,080		16 15,444
23	山 口	159 133,007			19 20,844	31 27,497	71 60,766
24	愛 媛	448 307,096					
25	高 知	16 24,300					16 24,300
26	福 岡	637 481,529				100 72,900	171 181,980
27	長 崎	1,845 1,788,781	64 64,778	27 30,586	132 167,358	180 193,735	10 11,761
28	大 分	2,301 2,838,424	11 14,364	26 22,075	119 203,018	150 242,342	329 408,996
29	宮 崎	213 212,285			12 12,960	153 154,937	48 44,388
30	鹿 児 島	187 169,906		6 3,240		28 17,820	54 53,460
	ま な かつお	1,189	195	201	144	61	17
	平 均 価 格	2,669,645	362,835	343,235	198,223	118,390	57,737
		2,245	1,861	1,708	1,377	1,941	3,396
1	千 葉	9 41,278					
2	東 京	16 92,437	5 47,628	2 19,440			
3	神 奈 川	10 29,711					
4	( 川崎外 )	10 29,711					
5	兵 庫	16 96,088					
6	和 歌 山	47 57,078	41 47,358				
7	鳥 取	20 60,999		8 25,510			
8	島 根	28 70,966					
9	山 口	983 2,019,225	138 233,667	189 292,345	141 193,687	49 97,978	17 57,737
10	愛 媛	5 45,792					
11	福 岡	21 57,478					
12	大 分	21 41,202	4 10,314	2 5,940	3 4,536	12 20,412	
13	宮 崎	1 3,780	1 3,780				
14	鹿 児 島	12 53,611	6 20,088				
	こ の し ろ	74,337	1,017	1,749	2,289	3,566	6,570
	平 均 価 格	28,637,356	1,063,683	1,535,352	1,918,069	1,886,631	2,333,828
		385	1,046	878	838	529	355
1	秋 田	2 1,296					
2	茨 城	17 11,880					
3	千 葉	6,205 5,518,822	100 118,692	692 837,540	819 820,800	637 726,106	415 327,564
4	東 京	1,637 2,275,776	101 144,288	265 389,988	336 451,656	193 260,172	202 229,176
5	神 奈 川	1,861 1,147,596	7 10,122	12 11,288	45 18,522	81 72,652	371 276,752
6	( 川崎外 )	1,861 1,147,596	7 10,122	12 11,288	45 18,522	81 72,652	371 276,752
7	富 山	14 4,536					

上段 数量 (kg)

下段 金額 (円)

6 月	7 月	8 月	9 月	10 月	11 月	12 月	
				40	15	250	
				43,740	17,820	106,272	20
301				130	160		
174,798				103,302	28,404		21
11					64		
10,692					8,294		22
21			9	8			
12,344			6,437	5,119			23
		250	134	10	54		
		190,240	85,536	9,288	22,032		24
							25
171				143	32	20	
106,488				86,897	22,464	10,800	26
25	58	49	174	490	310	326	
17,647	30,672	43,848	152,313	374,761	318,557	382,765	27
316	172	144	273	496	164	101	
312,854	195,664	213,030	339,250	454,680	250,754	181,397	28
							29
18		5	27	33		16	
11,556		6,178	28,188	35,640		13,824	30
56	117	48	13	43	176	118	
166,818	341,227	137,540	41,774	150,277	400,173	351,416	
2,979	2,916	2,865	3,213	3,495	2,274	2,978	
						9	
						41,278	1
9							2
25,369							
	5				5		
	21,265				8,446		3
	5				5		
	21,265				8,446		4
				12	2	2	
				74,007	8,910	13,171	5
					6		
					9,720		6
	8	4					
	22,950	12,539					7
						28	
						70,966	8
47	83	44	13	31	158	73	
141,449	239,534	125,001	41,774	76,270	327,305	192,478	9
					5		
					45,792		10
	21						
	57,478						11
							12
							13
						6	
						33,523	14
8,680	5,708	5,427	5,633	6,033	6,015	21,650	
2,378,029	3,069,284	1,833,944	1,825,018	2,413,170	3,047,284	5,333,064	
274	538	338	324	400	507	246	
				2			
				1,296			1
					17		
					11,880		2
633	513	430	503	186	560	717	
397,980	367,740	481,572	319,464	96,066	494,046	531,252	3
116	133		12	6	64	209	
120,528	142,776		14,688	9,720	123,660	389,124	4
911	342	34	23	22	3	10	
423,121	247,633	19,112	25,187	19,847	3,337	20,023	5
911	342	34	23	22	3	10	
423,121	247,633	19,112	25,187	19,847	3,337	20,023	6
	14						
	4,536						7

	品目・出荷地	総 数	1 月	2 月	3 月	4 月	5 月
8	静 岡	79 97,891					
9	愛 知	56,852 7,749,044	392 87,933	690 120,204	697 147,247	2,374 324,097	4,900 620,352
10	三 重	170 116,910					
11	京 都	3 940		3 940			
12	大 阪	200 64,800					
13	岡 山	3 583					
14	佐 賀	4,928 6,660,036	255 433,080	87 175,392	392 479,844	281 503,604	682 879,984
15	熊 本	2,356 4,972,990	162 269,568				
16	その他 外国	10 14,256					
	さ よ り						
		5,438	448	1,325	1,349	971	480
	平均 価 格	9,303,598 1,711	935,512 2,088	1,966,313 1,484	1,666,890 1,236	1,852,394 1,908	1,062,373 2,213
1	北 海 道	82 193,536					30 96,120
2	青 森	164 257,666				5 8,640	110 193,946
3	宮 城	984 2,217,417	318 756,783	362 905,007	105 165,661		
4	茨 城	1,248 1,290,933	6 15,876	187 197,824	764 818,239	291 258,994	
5	千 葉	621 1,179,262	11 19,440	23 20,952	213 325,490	41 116,964	15 17,496
6	東 京	4 22,680		2 10,800	2 11,880		
7	神 奈 川	187 423,730	44 80,525	21 23,026	33 60,640	12 12,681	8 10,680
8	( 川崎外 )	187 423,730	44 80,525	21 23,026	33 60,640	12 12,681	8 10,680
9	愛 知	824 2,209,151	24 55,760	26 56,160	19 50,080	342 1,028,808	283 710,867
10	三 重	48 44,712		3 4,860	45 39,852		
11	大 阪	10 21,600		10 21,600			
12	兵 庫	1,076 1,165,536		688 715,176	168 195,048	220 255,312	
13	山 口	98 113,400				42 49,896	14 18,144
14	愛 媛	18 121,099				18 121,099	
15	大 分	25 31,212	2 5,184	3 10,908			20 15,120
16	その他 外国	49 11,664	43 1,944				
	と び う お						
		12,642	90	245	892	4,573	2,565
	平均 価 格	2,919,763 231	19,980 222	125,517 512	282,873 317	561,135 123	383,982 150
1	岩 手	111 32,508					
2	宮 城	1,079 241,769					18 3,240
3	千 葉	1,925 880,806	7 7,668			78 52,272	325 132,257
4	東 京	1,639 411,588				1,589 400,788	
5	神 奈 川	492 225,369			10 6,674	12 13,370	250 99,018
6	( 川崎外 )	492 225,369			10 6,674	12 13,370	250 99,018
7	富 山	18 5,184					



上段 数量 (kg)

下段 金額 (円)

6 月	7 月	8 月	9 月	10 月	11 月	12 月	
		28	20		13	18	
		49,993	12,906		12,960	22,032	8
6,120	3,956	4,600	4,440	4,431	4,264	19,988	
762,480	494,467	573,480	552,744	553,662	553,521	2,958,857	9
		30		100	40		
		5,130		82,620	29,160		10
							11
200							
64,800							12
				3			
				583			13
700	725	251	407	722	366	60	
609,120	1,063,908	520,409	556,081	776,628	532,710	129,276	14
	25	54	218	561	688	648	
	748,224	184,248	329,692	872,748	1,286,010	1,282,500	15
			10				
			14,256				16
101		9		40	280	435	
152,496		9,720		57,564	580,260	1,020,076	
1,510		1,080		1,439	2,072	2,345	
52							
97,416							1
49							
55,080							2
						199	
						389,966	3
							4
		9		18	233	58	
		9,720		33,048	468,050	168,102	5
							6
					13	56	
					18,466	217,712	7
					13	56	
					18,466	217,712	8
				16	34	80	
				14,796	93,744	198,936	9
							10
							11
							12
						42	
						45,360	13
							14
							15
				6			
				9,720			16
1,851	1,016	127	467	355	425	36	
537,711	297,243	41,926	217,660	205,284	223,481	22,971	
290	293	330	466	578	526	638	
	51	60					
	14,688	17,820					1
363	694	4					
77,868	158,501	2,160					2
556	50	5	320	182	371	31	
182,769	15,660	4,536	162,945	116,484	185,674	20,541	3
		50					
		10,800					4
120	28		34	11	27		
49,616	14,381		20,047	7,806	14,457		5
120	28		34	11	27		
49,616	14,381		20,047	7,806	14,457		6
18							
5,184							7

	品目・出荷地	総 数	1 月	2 月	3 月	4 月	5 月
8	石 川	348 112,212					
9	三 重	746 103,464					365 47,736
10	京 都	5 1,750					5 1,750
11	山 口	8 13,025					
12	愛 媛	10 13,500					
13	高 知	60 26,460		60 26,460			
14	大 分	401 249,931		11 7,905	10 8,467	8 4,957	60 40,538
15	宮 崎	677 104,004	83 12,312	90 34,992	498 45,360	6 11,340	
16	鹿 児 島	5,123 498,193		84 56,160	374 222,372	2,880 78,408	1,542 59,443
	ぼ ら	23,437	802	1,156	3,785	3,113	3,068
	平 均 価 格	7,201,720	165,586	232,607	761,683	606,533	539,892
		307	206	201	201	195	176
1	青 森	4,465 837,070				1,766 349,234	2,068 363,636
2	岩 手	160 25,920					
3	千 葉	89 17,858			50 10,800	11 2,441	
4	神 奈 川	5,052 1,416,718		1,000 204,984	2,328 492,546		
5	( 川崎外 )	5,052 1,416,718		1,000 204,984	2,328 492,546		
6	新 潟	14 2,382					
7	三 重	552 96,796	2 346	10 3,921	38 5,589		
8	大 阪	11,903 2,446,308	800 165,240		900 164,376	1,144 223,884	1,000 176,256
9	兵 庫	1,038 1,488,620		146 23,702	469 88,372	192 30,974	
10	その他 外国	164 870,048					
	む つ	22,672	1,136	1,857	2,778	2,417	1,919
	平 均 価 格	60,000,722	2,942,554	6,179,083	7,603,741	6,879,413	4,425,785
		2,646	2,590	3,327	2,737	2,846	2,306
1	岩 手	214 73,056					
2	宮 城	209 1,071,678					
3	秋 田	657 2,863,721	6 39,258	15 87,155	195 547,174	89 384,815	29 131,049
4	山 形	54 284,440					
5	福 島	821 1,470,569	17 55,242	11 20,736		8 12,960	146 188,028
6	茨 城	36 96,660	2 7,128				
7	千 葉	1,081 1,291,712	73 72,100	15 8,100	131 114,480	11 68,482	10 32,562
8	東 京	709 1,104,764	10 6,242	89 149,287	96 112,861	133 239,673	98 179,021
9	神 奈 川	737 1,133,312	18 40,489		59 120,926	101 117,969	32 45,375
10	( 川崎外 )	737 1,133,312	18 40,489		59 120,926	101 117,969	32 45,375
11	新 潟	429 2,513,622		13 94,230	47 317,843	68 391,403	23 130,442
12	石 川	54 173,340					
13	静 岡	169 792,773	6 32,400	17 82,080	50 231,530	42 215,600	16 62,338

上段 数量 (kg)

下段 金額 (円)

6 月	7 月	8 月	9 月	10 月	11 月	12 月	
273	75						8
90,180	22,032						9
381							10
55,728							11
	6,415	8	6,610				12
				10			13
				13,500			14
140	118		3	24	27		15
76,366	65,566		3,456	19,326	23,350		16
			110	128		5	
			31,212	48,168		2,430	
4,052	1,363		92	3,113	2,893		
683,754	264,708		72,106	1,328,967	2,545,884		
169	194		784	427	880		
378	253						
67,068	57,132						1
160							2
25,920							3
				28			4
				4,617			5
			82	1,481	161		6
			23,506	489,834	205,848		7
			82	1,481	161		8
			23,506	489,834	205,848		9
14							10
2,382							1
500					2		2
85,752					1,188		3
3,000	1,110			1,510	2,439		4
502,632	207,576			323,784	682,560		5
					231		6
					1,345,572		7
			10	94	60		8
			48,600	510,732	310,716		9
1,923	1,717	2,097	2,294	1,765	1,335	1,434	
4,762,618	4,700,751	5,698,035	5,085,966	4,311,630	3,414,007	3,997,139	
2,477	2,738	2,717	2,217	2,443	2,557	2,787	
				137	69	8	
				45,867	23,539	3,650	1
	21	89	74	19	6		2
	72,144	539,247	317,986	103,745	38,556		3
70	5	20	98	103	15	12	
323,332	25,790	115,668	464,182	565,899	93,863	85,536	4
		23		31			5
		233,118		51,322			6
68			191	157	187	36	
160,833			275,150	75,265	587,477	94,878	
7			25	2			
24,084			57,672	7,776			
36	70	1	221	2	216	295	
243,529	199,865	12,933	203,202	18,068	108,665	209,726	
35	60	22	124		27	15	
101,034	64,099	45,036	141,372		28,620	37,519	
57	120	168	53	85	16	28	
102,766	179,258	262,753	92,428	103,203	40,335	27,810	
57	120	168	53	85	16	28	
102,766	179,258	262,753	92,428	103,203	40,335	27,810	
7	33	123	76	37		2	
31,644	232,114	760,568	325,371	216,237		13,770	
45			9				
137,052			36,288				
14		9	7			8	
50,803		32,486	24,948			60,588	

	品目・出荷地	総 数	1 月	2 月	3 月	4 月	5 月
		270				9	
14	愛 知	1,114,797				34,020	
		296				25	
15	三 重	195,372			12,960		
		4,499	390	849	618	594	443
16	大 阪	15,399,436	1,702,291	3,218,206	2,015,222	1,875,632	1,128,491
		671	80	10	208	25	119
17	兵 庫	422,885	48,654	4,352	131,372	17,280	54,000
		720			8	12	8
18	和 歌 山	369,274			5,184	5,184	5,184
		193		10	10		
19	鳥 取	694,934		59,400	65,880		
		996	9	12	20	6	31
20	島 根	3,299,004	52,380	37,584	73,764	26,136	92,740
		4,075	97	328	774	633	365
21	山 口	12,045,815	323,741	1,067,591	2,322,521	1,756,944	959,894
		3					
22	高 知	7,830					
		582	75	20	75	125	33
23	福 岡	2,028,013	45,900	93,960	359,640	510,948	134,082
		3,942	281	435	368	294	412
24	長 崎	9,167,437	371,003	1,145,420	1,024,866	716,548	1,002,967
		145			14	20	
25	大 分	185,900			30,499	51,570	
		65	13	9	11	19	8
26	宮 崎	212,579	66,032	43,590	45,890	24,041	18,144
		583	59		69	117	68
27	鹿 児 島	739,751	79,694		71,129	131,804	68,688
		462		24		111	78
28	その他 外国	1,248,048		67,392		298,404	192,780
	は た は た	8,708	982	582	630	65	265
	平 均 価 格	3,746,091	344,657	153,161	324,939	57,780	214,558
		430	351	263	516	889	810
		693					
1	北 海 道	819,439					
		150					
2	青 森	75,330					
		430					
3	秋 田	307,806					
		1,098	351	22	476		
4	山 形	573,895	186,271	9,504	251,654		
		4,892	468	368			10
5	東 京	1,255,657	113,523	90,521			6,830
		158	28		60		20
6	神 奈 川	151,122	15,703		51,253		19,862
		158	28		60		20
7	( 川崎外 )	151,122	15,703		51,253		19,862
		264			4		
8	兵 庫	114,372			2,592		
		975	135	180	90	65	235
9	鳥 取	391,446	29,160	38,880	19,440	57,780	187,866
		48		12			
10	島 根	57,024		14,256			
	は た	9,217	336	479	615	649	919
	平 均 価 格	17,555,974	637,060	886,074	1,158,549	1,143,538	1,512,514
		1,905	1,896	1,850	1,884	1,762	1,646
		19					
1	宮 城	50,684					
		6					3
2	秋 田	6,221					1,728
		7					
3	山 形	3,748					
		2					
4	福 島	4,536					
		12					
5	茨 城	14,850					
		117	10	6	26	5	
6	千 葉	421,546	24,721	23,080	111,802	13,802	
		705	13	72	57	33	71
7	東 京	1,205,860	28,285	121,045	117,773	62,165	101,478

上段 数量 (kg)

下段 金額 (円)

6 月	7 月	8 月	9 月	10 月	11 月	12 月	
5			24	71	84	77	
7,560			74,358	278,402	355,309	365,148	14
250				4		17	
99,090				40,230		43,092	15
288	396	438	96	111	112	164	
879,660	1,251,504	1,148,904	284,115	397,008	526,025	972,378	16
			127	22		80	
			106,844	17,237		43,146	17
20	141	220	252	59			
8,640	75,384	112,644	119,772	37,282			18
24	5	100	44				
135,989	28,080	265,185	140,400				19
3		75	421	309	30	80	
10,282		195,264	1,310,795	861,099	180,738	458,222	20
280	376	462	141	259	256	104	
753,289	1,132,531	1,137,975	382,212	804,924	946,565	457,628	21
		3					
		7,830					22
18	69	29	37	59	42		
93,539	382,741	137,743	131,004	115,020	23,436		23
655	282	135	237	194	215	434	
1,569,036	772,467	332,814	520,981	430,886	345,881	934,568	24
		2	13	37	36	23	
		5,216	25,370	27,896	29,095	16,254	25
2					3		
4,968					9,914		26
39	73	64		46	9	39	
25,488	91,670	86,647		50,112	22,853	111,666	27
	66	114	24	21	12	12	
	193,104	266,004	51,516	64,152	53,136	61,560	28
60		146	662	1,481	224	3,611	
40,540		171,305	557,323	474,007	135,089	1,272,732	
676		1,173	842	320	603	352	
		140	378	128	38	9	
		163,296	415,843	148,932	74,844	16,524	1
						150	
						75,330	2
						430	
						307,806	3
						249	
						126,466	4
60				1,200	168	2,618	
40,540				273,650	35,297	695,296	5
		6	24	6	6	8	
		8,009	29,700	8,009	10,692	7,894	6
		6	24	6	6	8	
		8,009	29,700	8,009	10,692	7,894	7
			260				
			111,780				8
				135		135	
				29,160		29,160	9
				12	12	12	
				14,256	14,256	14,256	10
946	694	655	759	1,287	1,088	790	
1,478,525	1,476,640	1,331,986	1,391,132	2,407,898	2,199,217	1,932,841	
1,563	2,128	2,034	1,833	1,871	2,021	2,447	
	15				4		
	34,808				15,876		1
				3			
				4,493			2
			7				
			3,748				3
					2		
					4,536		4
						12	
						14,850	5
		15	8	37	3	7	
		56,581	30,186	120,183	7,376	33,815	6
30	20	42	59	90	109	109	
50,339	37,573	73,430	89,338	132,808	186,324	205,302	7

	品目・出荷地	総 数	1 月	2 月	3 月	4 月	5 月
		269	37	30	40	6	8
8	神 奈 川	464,480	58,733	58,741	73,819	9,998	17,846
		269	37	30	40	6	8
9	( 川崎外 )	464,480	58,733	58,741	73,819	9,998	17,846
		1,248	8	2	3	12	3
10	新 潟	2,565,627	14,547	4,752	12,150	30,024	2,592
		4		4			
11	石 川	5,184		5,184			
		33					
12	静 岡	68,644					
		7					
13	愛 知	9,720					
		892	97	128	78	67	84
14	三 重	1,596,281	161,663	209,748	118,714	127,407	150,799
		33					
15	滋 賀	44,064					
		117	7	3			
16	京 都	99,674	5,184	3,888			
		9		8			
17	兵 庫	20,585		10,692			
		2			2		
18	和 歌 山	3,240			3,240		
		130		6		5	
19	島 根	247,881		7,776		5,940	
		139			3	29	36
20	山 口	295,898			7,366	76,766	60,609
		1,360	16	19	28		
21	愛 媛	2,445,315	29,279	32,972	50,036		
		6				6	
22	高 知	11,286				11,286	
		283			12	26	57
23	福 岡	417,205			14,386	49,713	67,339
		2,151	66	70	253	312	559
24	長 崎	3,461,782	104,673	108,107	337,023	424,505	912,568
		790	28	41	48	117	44
25	熊 本	1,808,304	64,379	79,920	107,678	235,565	83,073
		253	15	14	21	17	13
26	大 分	639,466	37,292	39,496	65,880	49,863	35,090
		75	15	12	9	1	18
27	宮 崎	213,689	49,638	35,597	23,004	2,970	37,109
		547	24	64	35	13	22
28	鹿 児 島	1,429,372	58,666	145,076	115,678	43,534	41,451
		1					1
29	沖 縄	832					832
	す ず き	56,055	5,656	3,558	2,517	5,396	4,947
	平均 価 格	40,324,983	2,889,604	2,312,166	2,034,035	3,183,687	3,206,895
		719	511	650	808	590	648
		227					
1	青 森	181,838					
		8,301	14	115		466	1,930
2	宮 城	7,386,761	10,865	81,669		299,261	1,241,928
		7,054	459	204	379	1,612	948
3	福 島	5,244,417	180,932	131,295	305,282	928,045	590,283
		81			9	66	
4	茨 城	38,464			2,981	29,457	
		6,828	986	924	477	435	878
5	千 葉	3,340,980	299,844	361,095	184,102	150,362	321,307
		1,511	127	110	55	141	160
6	東 京	1,552,569	32,719	80,482	54,211	69,483	110,927
		19,708	2,460	1,020	756	1,755	325
7	神 奈 川	8,670,013	905,989	404,636	417,558	706,618	209,984
		19,708	2,460	1,020	756	1,755	325
8	( 川崎外 )	8,670,013	905,989	404,636	417,558	706,618	209,984
		45	13			2	13
9	新 潟	26,807	4,590			432	6,578
		255		12			
10	石 川	225,765		12,571			
		64	16			13	10
11	静 岡	79,802	15,466			19,073	5,400
		504					
12	愛 知	250,877					

上段 数量 (kg)

下段 金額 (円)

6 月	7 月	8 月	9 月	10 月	11 月	12 月	
17	19	2	41	58	10	1	
33,899	31,046	5,625	35,579	103,879	26,848	8,467	8
17	19	2	41	58	10	1	
33,899	31,046	5,625	35,579	103,879	26,848	8,467	9
88	227	370	160	229	140	6	
141,319	532,226	712,550	313,221	511,024	279,947	11,275	10
							11
9					4	20	
10,044					10,627	47,973	12
7							
9,720							13
68	32	65	72	120	63	18	
99,728	57,316	116,656	130,077	251,523	128,597	44,053	14
					8	25	
					10,044	34,020	15
17	4			21	22	43	
15,325	2,592			4,061	29,506	39,118	16
			1				
			9,893				17
							18
38	12			38	11	20	
46,257	19,213			51,451	14,774	102,470	19
9	39		3	12	4	4	
19,148	85,375		4,212	23,479	5,335	13,608	20
	83		118	360	415	321	
	121,490		167,443	464,908	752,231	826,956	21
							22
90		30	32	36			
108,799		62,186	44,658	70,124			23
375	86	55	96	134	101	44	
571,315	160,716	109,782	178,070	258,855	192,866	103,302	24
134	94	37	29		113	105	
265,592	218,678	79,854	48,157		322,424	302,984	25
14	16	17	40	20	40	26	
31,493	34,570	47,454	85,201	52,294	94,976	65,857	26
3	10	1	3	2		1	
8,791	36,125	4,104	7,679	5,346		3,326	27
47	37	21	90	127	39	28	
66,756	104,912	63,764	243,670	353,470	116,930	75,465	28
							29
3,738	4,530	3,085	1,501	2,705	4,161	14,261	
3,430,080	4,729,324	3,439,649	1,862,486	2,999,451	3,413,420	6,824,186	
918	1,044	1,115	1,241	1,109	820	479	
		40	65	29	32	61	
		31,860	60,230	27,907	18,630	43,211	1
739	537	599	337	1,060	2,093	411	
638,689	630,813	794,502	536,533	1,306,158	1,586,804	259,539	2
440	627	274	262	465	371	1,013	
484,705	944,551	341,033	273,423	398,924	280,468	385,476	3
						6	
						6,026	4
522	195	306	89	423	287	1,306	
353,645	184,593	294,539	92,988	397,540	176,716	524,249	5
507	211	140	57		3		
620,974	303,394	194,023	83,764		2,592		6
675	1,754	713	77	125	771	9,277	
437,979	1,349,313	548,862	76,307	143,333	414,561	3,054,873	7
675	1,754	713	77	125	771	9,277	
437,979	1,349,313	548,862	76,307	143,333	414,561	3,054,873	8
10			7				
6,642			8,565				9
		138	98	7			
		104,180	102,210	6,804			10
						25	
						39,863	11
7				62		435	
8,024				61,592		181,261	12

	品目・出荷地	総 数	1 月	2 月	3 月	4 月	5 月
		673	49	61	11	31	4
13	三 重	961,042	73,051	135,292	25,315	68,937	4,817
		1,761	288	43	109	229	168
14	京 都	943,435	96,077	20,963	53,893	85,709	80,843
		609		322			
15	大 阪	250,151		96,498			
		481	156			19	13
16	兵 庫	209,799	49,399			8,413	1,404
		81	16				65
17	島 根	26,406	5,475				20,931
		2					
18	岡 山	551					
		88					
19	広 島	74,941					
		90	38			21	
20	山 口	103,476	54,778			16,373	
		1,892	21		30	154	207
21	愛 媛	2,385,474	22,680		41,948	180,316	279,905
		1,810	338	172	98	42	21
22	高 知	2,055,753	247,895	189,960	117,213	55,318	25,261
		12					12
23	福 岡	11,621					11,621
		1,036	111	222	328	205	47
24	長 崎	1,195,533	119,222	252,100	391,173	213,267	51,528
		513	120	53	8	13	
25	熊 本	964,200	155,745	86,843	12,484	20,747	
		662	100	60	99	72	72
26	大 分	1,203,410	138,703	96,035	162,735	122,399	121,598
		147	19	71	22	22	3
27	宮 崎	180,178	20,974	73,558	27,087	34,496	5,357
		820	305	79	66	28	31
28	鹿 児 島	1,166,640	415,240	112,049	98,733	35,121	37,303
		800	20	90	70	70	40
29	その他 外国	1,594,080	39,960	177,120	139,320	139,860	79,920
	せ い ご	27,309	1,938	3,162	3,546	2,986	2,526
	平均 価 格	13,754,389	601,496	1,231,001	1,420,621	1,050,774	1,027,809
		504	310	389	401	352	407
		1,927			1		
1	宮 城	921,230			1,512		
		192	23	10		156	
2	福 島	65,227	9,175	4,860		50,220	
		22,989	1,691	2,864	3,354	2,418	2,312
3	千 葉	11,950,038	536,112	1,111,353	1,341,057	884,960	950,135
		410		195	165		
4	東 京	200,070		87,210	69,660		
		847	158	34		70	101
5	神 奈 川	320,619	39,819	8,964		23,301	37,530
		847	158	34		70	101
6	( 川崎外 )	320,619	39,819	8,964		23,301	37,530
		627	30	59	26	330	84
7	京 都	188,168	7,231	18,614	8,392	87,681	30,111
		147					
8	大 阪	54,746					
		116	36			12	29
9	兵 庫	41,440	9,159			4,612	10,033
		14					
10	岡 山	4,211					
		40					
11	大 分	8,640					
	ほ う ぼ う	24,891	1,530	2,270	2,753	2,466	1,809
	平均 価 格	19,124,804	1,176,234	1,974,499	2,269,440	1,629,956	1,163,398
		768	769	870	824	661	643
		27					
1	青 森	15,121					
		39					
2	岩 手	15,500					
		4,104	9	5			55
3	宮 城	2,547,299	8,899	2,862			38,956
		121				121	
4	山 形	66,175				66,175	



上段 数量 (kg)

下段 金額 (円)

6 月	7 月	8 月	9 月	10 月	11 月	12 月	
47	39	128	82	56	6	159	
51,635	43,660	169,591	103,637	71,063	9,558	204,486	13
116	100	105	85	97	163	258	
83,354	72,630	92,877	67,221	69,186	96,346	124,336	14
139	148						
57,554	96,099						15
2					7	284	
680					6,858	143,045	16
							17
				2			
				551			18
				88			
				74,941			19
15	5	5			6		
14,386	4,061	3,780			10,098		20
202	346	438	238	189	44	23	
264,512	450,064	565,317	274,945	223,238	55,306	27,243	21
108	337	68			133	493	
60,998	245,274	52,499			257,989	803,346	22
							23
23	47	7	3	2	10	31	
24,646	56,938	9,396	4,774	5,184	14,774	52,531	24
8	16				63	232	
11,534	24,301				145,110	507,436	25
39	26	9	21	33	47	84	
58,472	47,520	22,032	40,783	83,528	122,745	186,860	26
5	3					2	
9,742	5,508					3,456	27
34	19	25	30	7	65	131	
43,189	30,845	35,338	37,206	9,622	94,985	217,009	28
100	120	90	50	60	60	30	
198,720	239,760	179,820	99,900	119,880	119,880	59,940	29
1,949	645	1,912	975	2,187	4,296	1,187	
1,215,260	619,916	1,690,201	768,420	1,573,301	2,068,529	487,061	
624	961	884	788	719	482	410	
				15	1,821	90	
				8,597	871,755	39,366	1
					3		
					972		2
1,698	627	1,855	975	2,160	2,308	727	
1,129,556	609,764	1,640,521	768,420	1,559,520	1,118,767	299,873	3
		50					
		43,200					4
38	18	7		12	150	259	
13,959	10,152	6,480		5,184	72,824	102,406	5
38	18	7		12	150	259	
13,959	10,152	6,480		5,184	72,824	102,406	6
15						83	
4,860						31,279	7
147							
54,746							8
11						28	
3,499						14,137	9
					14		
					4,211		10
40							
8,640							11
1,605	1,366	1,620	2,320	2,780	2,258	2,114	
1,128,188	1,041,777	1,304,941	1,837,684	2,083,673	1,734,995	1,780,019	
703	763	806	792	750	768	842	
13					14		
5,746					9,375		1
	23				6	10	
	10,899				3,521	1,080	2
2	209	241	409	831	1,165	1,178	
6,912	95,031	107,244	259,206	388,412	689,458	950,319	3
							4

	品目・出荷地	総 数	1 月	2 月	3 月	4 月	5 月
		3,063	86	381	87	66	292
5	福 島	2,851,311	73,072	302,130	77,382	72,749	226,196
		296	30	21	16	13	51
6	茨 城	269,378	33,037	22,377	17,253	16,621	42,789
		2,013	95	309	658	371	57
7	千 葉	1,367,269	58,098	253,904	469,402	192,612	35,521
		5		5			
8	東 京	6,480		6,480			
		914	42	176	182	119	30
9	神 奈 川	1,107,803	38,961	213,907	267,560	127,293	38,878
		914	42	176	182	119	30
10	( 川崎外 )	1,107,803	38,961	213,907	267,560	127,293	38,878
		31				3	25
11	新 潟	13,014				540	11,178
		5					
12	静 岡	7,776					
		309	128	60		24	30
13	三 重	257,840	114,189	53,066		8,597	17,841
		559	89	19	64	9	10
14	京 都	272,986	48,793	10,228	28,026	3,845	6,178
		1,313	59	381	302	296	194
15	兵 庫	993,073	42,314	316,850	230,278	221,715	117,797
		1,245	16	100	292	68	
16	和 歌 山	1,295,730	10,368	92,448	266,922	56,160	
		966		35	340	220	175
17	鳥 取	947,047		45,360	347,220	226,260	152,253
		2,887	210	183	21	191	10
18	島 根	2,576,889	222,091	193,936	19,688	154,398	6,599
		423	85	83	56	26	
19	山 口	370,004	64,853	73,803	49,690	22,032	
		28			8		
20	愛 媛	18,749			4,698		
		1,489			127	147	545
21	福 岡	889,996			88,609	88,873	312,547
		4,013	558	386	458	499	311
22	長 崎	2,387,741	394,146	275,303	283,500	208,068	136,620
		959	63	126	142	275	24
23	大 分	831,553	63,914	111,845	119,212	157,538	20,045
		22				18	
24	鹿 児 島	12,571				6,480	
		60	60				
25	その他 外国	3,499	3,499				
	か な が し ら	273				14	27
	平 均 価 格	99,249	22			3,683	7,571
		364				263	280
		10					
1	北 海 道	1,620					
		54					
2	福 島	29,376				6	8
		40					
3	茨 城	14,532				2,106	3,062
		91				3	19
4	千 葉	24,262				1,037	4,509
		70					
5	神 奈 川	27,839	22				
		70					
6	( 川崎外 )	27,839	22				
		6				3	
7	新 潟	1,404				324	
		2				2	
8	三 重	216				216	
	こ ち	12,792	40	37	371	395	534
	平 均 価 格	9,839,743	34,124	40,273	326,403	314,040	477,664
		769	853	1,088	880	795	895
		1,346				7	9
1	宮 城	1,241,765				9,255	9,720
		174	8	3			
2	福 島	205,531	10,628	2,916			
		236					
3	茨 城	198,607					

上段 数量 (kg)

下段 金額 (円)

6 月	7 月	8 月	9 月	10 月	11 月	12 月	
563	328	193	231	286	296	254	
384,689	292,258	242,352	247,028	303,719	315,402	314,334	5
33			66		49	17	
29,668			41,926		49,378	16,329	6
270	27		3	10	67	146	
171,045	14,688		4,147	5,400	53,644	108,808	7
							8
39	21	32	74	61	74	64	
39,409	30,510	47,837	79,493	64,655	90,096	69,204	9
39	21	32	74	61	74	64	
39,409	30,510	47,837	79,493	64,655	90,096	69,204	10
3							
1,296							11
						5	
						7,776	12
	65					2	
	63,305					842	13
9					77	282	
7,776					44,615	123,525	14
29			6	6	7	33	
19,742			4,147	4,460	5,540	30,230	15
	152	375	142	70	30		
	178,524	426,168	150,660	78,840	35,640		16
165				31			
156,060				19,894			17
10			889	1,125	214	34	
5,832			752,187	979,569	191,429	51,160	18
		98	14	56	5		
		92,120	12,328	50,026	5,152		19
			3	17			
			1,199	12,852			20
335			98	135	102		
217,663			42,768	59,940	79,596		21
119	488	631	377	121	55	10	
66,528	300,856	344,061	235,138	90,234	43,027	10,260	22
15	53	50	8	31	93	79	
15,822	55,706	45,159	7,457	25,672	113,031	96,152	23
					4		
					6,091		24
							25
3	23		11	57	81	57	
2,117	7,290		11,526	28,668	24,062	14,310	
706	317		1,048	503	297	251	
					10		
					1,620		1
			7	47			
			7,776	21,600			2
3	23						
2,074	7,290						3
				8	23	38	
				1,728	6,890	10,098	4
			1	2	48	19	
43			2,670	5,340	15,552	4,212	5
			1	2	48	19	
43			2,670	5,340	15,552	4,212	6
			3				
			1,080				7
							8
2,549	2,638	1,673	391	1,681	1,231	1,252	
1,848,702	2,041,556	1,287,530	334,741	1,249,161	859,922	1,025,627	
725	774	770	856	743	699	819	
116	202	71	14	518	352	57	
187,727	394,743	137,744	38,348	264,865	168,853	30,510	1
	111	25	17		9	1	
	117,510	34,614	24,894		12,895	2,074	2
	19	156				61	
	15,099	131,565				51,943	3

	品目・出荷地	総 数	1 月	2 月	3 月	4 月	5 月
		3,405					60
4	千 葉	1,811,828					32,400
		434	2	6	4	20	23
5	神 奈 川	482,713	1,183	8,510	5,945	30,819	23,177
		434	2	6	4	20	23
6	( 川崎外 )	482,713	1,183	8,510	5,945	30,819	23,177
		11				6	
7	新 潟	5,605				3,240	
		930		2	104	119	32
8	愛 知	744,357		2,247	11,491	39,928	39,560
		4			3		
9	三 重	3,618			1,674		
		101					
10	京 都	70,427					
		634	5	4	29	158	133
11	兵 庫	494,803	2,430	2,484	31,363	116,404	107,255
		186					
12	鳥 取	151,849					
		423	19			16	115
13	山 口	354,233	12,053			16,438	91,639
		805			200	44	
14	愛 媛	683,315			222,674	51,170	
		166					
15	福 岡	106,185					
		276		8	16		
16	長 崎	176,699		3,326	27,454		
		7					
17	熊 本	9,029					
		2,594	6	7	15	22	32
18	大 分	2,288,542	7,830	14,505	25,802	41,429	68,267
		1,060		7		3	130
19	鹿 児 島	810,637		6,285		5,357	105,646
	い さ き	36,955	558	1,154	1,731	3,338	5,453
	平 均 価 格	34,516,808	398,754	1,339,322	1,981,761	3,219,231	4,657,930
		934	715	1,161	1,145	964	854
1	千 葉	3,676	302	15	489	421	190
		1,945,262	99,787	4,860	509,381	405,967	82,770
		877	8	15	10	199	266
2	東 京	817,792	12,474	18,792	9,666	164,269	291,665
		1,324	5		42	231	449
3	神 奈 川	1,213,557	6,173		60,426	178,417	376,799
		1,324	5		42	231	449
4	( 川崎外 )	1,213,557	6,173		60,426	178,417	376,799
		110					
5	富 山	24,300					
		28		28			
6	石 川	18,144		18,144			
		161			11		
7	静 岡	118,584			13,824		
		8					8
8	愛 知	2,592					2,592
		1,186	5	184	3	6	284
9	三 重	1,033,051	5,130	178,340	4,482	9,936	183,071
		116					
10	京 都	50,495					
		2					
11	兵 庫	4,860					
		2,599				124	184
12	鳥 取	1,379,933				103,999	96,228
		3,278			30	67	57
13	島 根	3,324,597			39,722	79,618	68,807
		4,687	16	131	222	454	1,386
14	山 口	4,984,195	19,845	181,077	335,842	536,761	1,319,775
		535	21	15	3	6	38
15	愛 媛	728,689	23,652	17,172	1,620	3,240	51,721
		50			50		
16	高 知	52,110			52,110		
		4,826	9		5	236	965
17	福 岡	3,332,058	5,724		3,780	147,820	601,744
		2			2		
18	佐 賀	1,512			1,512		

上段 数量 (kg)

下段 金額 (円)

6 月	7 月	8 月	9 月	10 月	11 月	12 月	
793	1,328	963	140	63	55	3	
385,255	674,557	585,253	83,744	30,240	19,180	1,199	4
79	113	15	9	55	28	80	
90,351	104,212	29,889	7,893	66,468	33,021	81,245	5
79	113	15	9	55	28	80	
90,351	104,212	29,889	7,893	66,468	33,021	81,245	6
2			3				
907			1,458				7
278	265	7	26	16	37	44	
232,392	212,718	8,402	31,320	32,670	60,145	73,484	8
		1					
		1,944					9
101							
70,427							10
39	10	8	12	88	100	48	
30,413	6,782	10,282	8,672	67,976	74,141	36,601	11
	73	113					
	63,731	88,118					12
97	72	9			10	85	
81,950	61,258	8,133			10,476	72,286	13
		273	164	34	5	85	
		197,727	123,454	25,477	2,484	60,329	14
166							
106,185							15
252							
145,919							16
	7						
	9,029						17
47	114	32	6	907	635	771	
92,235	139,839	53,859	14,958	761,465	478,727	589,626	18
579	324					17	
424,941	242,078					26,330	19
5,803	5,692	2,436	1,966	4,629	3,002	1,193	
5,613,023	5,282,020	3,166,361	2,249,651	3,266,928	2,156,996	1,184,831	
967	928	1,300	1,144	706	719	993	
204	1,845	161	49				
120,744	563,220	113,886	44,647				1
176	66	91		12	12	22	
163,145	25,752	91,691		9,504	7,776	23,058	2
234	79	22	33	108	85	36	
235,183	98,555	21,527	29,558	93,472	73,386	40,061	3
234	79	22	33	108	85	36	
235,183	98,555	21,527	29,558	93,472	73,386	40,061	4
				110			
				24,300			5
							6
		150					
		104,760					7
							8
439	63	35	40	6	88	33	
351,431	86,141	24,040	44,323	10,973	96,120	39,064	9
11	3			98		4	
5,908	3,110			38,950		2,527	10
	2						
	4,860						11
	147	48		1,260	836		
	135,562	46,170		510,786	487,188		12
7	437	603	650	852	476	99	
3,240	525,204	807,452	656,554	672,958	371,844	99,198	13
1,188	484	137	245	242	92	90	
1,188,423	528,428	151,751	259,507	250,923	97,534	114,329	14
290	60	87	3		12		
358,227	109,481	136,145	9,547		17,884		15
							16
720	242	256	175	903	855	460	
485,687	205,134	248,033	183,135	613,094	517,709	320,198	17
							18

	品目・出荷地	総 数	1 月	2 月	3 月	4 月	5 月
		9,042	51	504	551	1,180	1,233
19	長 崎	8,724,270	43,686	535,539	550,399	977,919	1,027,953
		28				24	4
20	熊 本	39,377				32,778	6,599
		4,117	105	259	235	314	338
21	大 分	6,432,584	145,995	379,177	312,845	512,443	505,222
		38		3	2	5	24
22	宮 崎	40,727		6,221	3,694	5,994	21,103
		265	36		76	71	27
23	鹿 児 島	248,119	36,288		82,458	60,070	21,881
	た か べ	597		4	5	46	120
	平 均 価 格	759,242		5,832	540	76,443	247,559
		1,272		1,458	108	1,662	2,063
		25			5		
1	千 葉	4,860			540		
		166		4		46	80
2	東 京	335,925		5,832		76,443	202,415
		406					40
3	静 岡	418,457					45,144
	き す	12,944	1,425	2,398	2,998	1,273	815
	平 均 価 格	11,000,675	1,102,903	1,789,778	2,402,639	1,019,015	821,692
		850	774	746	801	800	1,008
		3,286	153	904	819	855	323
1	宮 城	2,334,938	69,822	633,971	615,924	593,384	263,304
		134					
2	秋 田	132,517					
		8					
3	山 形	11,610					
		950			30		
4	福 島	537,430			24,300		
		1,291					167
5	茨 城	991,877					151,092
		307		17	33	29	20
6	千 葉	300,466		13,424	33,480	33,998	16,416
		282	6	188	6	31	15
7	東 京	146,493	2,268	57,231	5,508	29,322	16,200
		1,369	42	158	265	208	174
8	神 奈 川	1,908,429	45,668	155,401	243,311	197,287	245,156
		1,369	42	158	265	208	174
9	( 川崎外 )	1,908,429	45,668	155,401	243,311	197,287	245,156
		321	19	51	23	36	21
10	愛 知	451,700	20,272	61,560	30,024	49,248	28,512
		680	85	96	78	70	92
11	三 重	878,569	117,288	103,032	117,288	102,384	96,660
		27					
12	京 都	9,882					
		66					
13	兵 庫	108,562					
		3,768	1,080	984	1,704		
14	鳥 取	2,929,996	839,809	765,159	1,325,028		
		286	40		40	40	
15	島 根	110,808	7,776		7,776	7,776	
		23				4	3
16	山 口	32,864				5,616	4,352
		138					
17	福 岡	100,440					
		8					
18	鹿 児 島	14,094					
	い し も ち	15,745	988	2,390	919	883	113
	平 均 価 格	6,845,099	411,335	858,073	386,012	390,329	58,720
		435	416	359	420	442	520
		24					12
1	岩 手	10,368					3,888
		5,616	18	5	5	122	15
2	宮 城	2,514,722	12,539	4,860	4,860	56,938	14,580
		2,361	294	118	167	323	38
3	福 島	896,859	131,220	42,985	37,886	121,765	12,366
		162			16		7
4	茨 城	62,653			6,394		2,722

上段 数量 (kg)

下段 金額 (円)

6 月	7 月	8 月	9 月	10 月	11 月	12 月	
1,924	1,309	467	464	748	382	229	
1,891,726	1,477,646	698,589	536,118	578,928	240,040	165,727	19
							20
575	951	379	307	290	164	200	
776,791	1,515,212	722,317	486,262	463,040	247,515	365,765	21
	4						
	3,715						22
35						20	
32,518						14,904	23
65	200	127		5	25		
57,888	230,429	119,124		7,776	13,651		
891	1,152	938		1,555	546		
					20		
					4,320		1
26				5	5		
34,128				7,776	9,331		2
39	200	127					
23,760	230,429	119,124					3
1,454	216	71	745	371	732	446	
1,380,832	271,278	133,182	539,653	469,304	710,443	359,956	
950	1,256	1,876	724	1,265	971	807	
96			90	10	36		
78,570			41,796	20,671	17,496		1
120	6	8					
117,440	6,912	8,165					2
		8					
		11,610					3
558			362				
400,864			112,266				4
178	30		67	164	453	232	
174,204	29,106		81,281	154,170	263,315	138,709	5
73	30	12	84	6		3	
59,022	39,420	18,954	76,032	7,128		2,592	6
30						6	
28,188						7,776	7
190	73	43	49	48	103	16	
291,154	129,377	94,453	90,210	108,118	285,344	22,950	8
190	73	43	49	48	103	16	
291,154	129,377	94,453	90,210	108,118	285,344	22,950	9
36	5		13	76	25	16	
23,220	6,480		10,498	161,559	40,338	19,989	10
119	22				55	63	
140,130	34,225				81,054	86,508	11
				27			
				9,882			12
	2		64				
	3,888		104,674				13
							14
46	40			40	40		
64,152	7,776			7,776	7,776		15
			16				
			22,896				16
8					20	110	
3,888					15,120	81,432	17
	8						
	14,094						18
658	1,062	1,569	1,677	1,521	2,132	1,833	
277,885	532,516	727,034	831,945	716,807	944,743	709,700	
422	501	463	496	471	443	387	
	12						
	6,480						1
369	314	1,271	1,300	652	884	661	
144,850	168,588	578,934	642,287	308,156	394,481	183,649	2
9	112	32	26	291	505	446	
2,916	59,260	13,694	6,696	107,287	195,706	165,078	3
	6			33	95	5	
	1,944			13,846	35,933	1,814	4

	品目・出荷地	総 数	1 月	2 月	3 月	4 月	5 月
		2,005	24	5	23	38	15
5	千 葉	918,421	10,714	1,944	9,677	16,805	7,020
		3,449	629	652	689	346	10
6	神 奈 川	1,596,845	243,405	283,264	311,967	158,814	5,400
		3,449	629	652	689	346	10
7	( 川崎外 )	1,596,845	243,405	283,264	311,967	158,814	5,400
		34	12	3			
8	京 都	15,412	4,385	1,382			
		1,703		1,583			
9	大 阪	565,121		508,313			
		159		3		15	
10	兵 庫	68,644		972		3,240	
		148	8	12	12	20	12
11	長 崎	134,117	7,128	10,692	10,692	17,820	10,692
		84	3	9	7	19	4
12	大 分	61,937	1,944	3,661	4,536	14,947	2,052
	に						
	平 均 価 格	2,419	10	283	15	48	247
		819,130	10,098	100,570	4,687	16,892	61,029
		339	1,010	355	312	352	247
		343		215			
1	福 島	127,084		65,092			
		410	10				229
2	千 葉	116,811	10,098				49,419
		182		68	6	6	16
3	神 奈 川	97,891		35,478	2,592	2,009	10,476
		182		68	6	6	16
4	( 川崎外 )	97,891		35,478	2,592	2,009	10,476
		2					
5	愛 知	605					
		9			9		
6	三 重	2,095			2,095		
		21				7	
7	兵 庫	6,891				3,780	
		179					
8	岡 山	55,026					
		925					
9	愛 媛	256,758					
		305					
10	高 知	140,038					
		8					2
11	大 分	4,828					1,134
		35				35	
12	宮 崎	11,103				11,103	
	め						
	平 均 価 格	1,410	98	68	96	78	129
		1,260,484	59,929	129,740	113,567	95,249	127,499
		894	612	1,908	1,183	1,221	988
		12					4
1	茨 城	10,335					3,164
		670	86	31	79	53	78
2	千 葉	547,485	36,018	29,646	78,084	62,316	82,383
		186			11	16	25
3	神 奈 川	167,730			9,822	14,206	21,292
		186			11	16	25
4	( 川崎外 )	167,730			9,822	14,206	21,292
		537	12	37	6	9	22
5	愛 知	533,098	23,911	100,094	25,661	18,727	20,660
		5					
6	兵 庫	1,836					
	え						
	平 均 価 格	25					
		3,942					
		158					
		25					
1	新 潟	3,942					
	ほ						
	平 均 価 格	26,526	1,692	1,754	2,513	3,309	1,948
		7,889,361	424,860	501,687	800,134	1,004,621	438,286
		297	251	286	318	304	225
		18,421	1,443	1,609	2,301	2,339	780
1	北 海 道	5,361,125	350,028	452,871	644,031	780,127	124,308



上段 数量 (kg)

下段 金額 (円)

6 月	7 月	8 月	9 月	10 月	11 月	12 月	
236	537	222	250	319	299	37	
99,792	241,326	104,911	119,448	162,248	130,334	14,202	5
29	54	29	62	179	273	497	
17,302	31,860	15,822	32,108	95,170	145,520	256,213	6
29	54	29	62	179	273	497	
17,302	31,860	15,822	32,108	95,170	145,520	256,213	7
				4	11	4	
				1,847	5,638	2,160	8
						120	
						56,808	9
			10	31	49	51	
			6,642	17,042	22,183	18,565	10
12	12	8	12	12	16	12	
10,692	10,692	7,128	11,211	11,211	14,948	11,211	11
3	15	7	17				
2,333	12,366	6,545	13,553				12
620	196	26	96	225	478	175	
164,074	78,537	7,236	33,015	81,913	176,980	84,099	
265	401	278	344	364	370	481	
	128						
	61,992						1
41	13	5		8	104		
13,414	4,212	1,080		6,658	31,930		2
17	2	21	4	16	16	10	
6,113	691	6,156	2,322	10,206	16,567	5,281	3
17	2	21	4	16	16	10	
6,113	691	6,156	2,322	10,206	16,567	5,281	4
				2			
				605			5
							6
					14		
					3,111		7
			6	26	147		
			2,635	8,489	43,902		8
562	53		86	173	51		
144,547	11,642		28,058	55,955	16,556		9
					140	165	
					61,220	78,818	10
					6		
					3,694		11
							12
53	109	82	295	159	164	79	
48,795	74,375	125,386	150,713	140,404	133,537	61,290	
921	682	1,529	511	883	814	776	
			5	3			
			4,320	2,851			1
8	2		102	82	90	59	
7,344	864		30,186	82,134	89,100	49,410	2
15	4	27	33	30	25		
17,302	4,759	23,854	24,904	29,877	21,714		3
15	4	27	33	30	25		
17,302	4,759	23,854	24,904	29,877	21,714		4
28	103	55	155	41	49	20	
23,285	68,752	101,532	91,303	24,570	22,723	11,880	5
2				3			
864				972			6
	3		18	4			
	1,512		1,944	486			
	504		108	122			
	3		18	4			
	1,512		1,944	486			1
1,351	1,641	1,985	2,377	2,061	2,842	3,053	
438,372	507,063	607,559	724,256	683,964	929,297	829,262	
324	309	306	305	332	327	272	
754	1,610	1,926	2,252	1,925	672	810	
242,892	485,895	592,979	678,896	607,446	209,520	192,132	1

	品目・出荷地	総 数	1 月	2 月	3 月	4 月	5 月
		3,287			60	806	876
2	青 森	694,116			12,960	158,868	175,932
		28					
3	宮 城	16,416					
		48					48
4	千 葉	15,552					15,552
		3,939	140	120	65	109	139
5	東 京	1,414,832	47,508	40,932	61,884	47,142	77,458
		80	5	5		15	
6	神 奈 川	27,249	1,836	2,052		5,006	
		80	5	5		15	
7	( 川崎外 )	27,249	1,836	2,052		5,006	
		32					25
8	新 潟	8,640					7,020
		691	104	20	87	40	80
9	その他 外 国	351,431	25,488	5,832	81,259	13,478	38,016
	あ い な め	4,741	241	290	474	567	809
	平 均 価 格	5,210,107	272,150	399,157	795,349	709,699	814,677
		1,099	1,129	1,376	1,678	1,252	1,007
		1,902	56	41	9	209	259
1	北 海 道	1,050,181	46,893	39,523	5,184	137,646	161,839
		897	85	93	111	95	121
2	青 森	1,062,008	85,050	107,492	159,473	130,432	114,836
		1,296	36	126	296	160	293
3	岩 手	1,734,855	45,814	186,376	460,550	255,517	324,810
		417	51	18	26	43	94
4	宮 城	1,084,860	77,013	50,349	97,017	144,222	172,919
		18			15		3
5	秋 田	50,922			47,812		3,110
		27				6	9
6	福 島	26,567				10,108	6,933
		93		4	4	45	20
7	東 京	106,121		6,912	8,640	24,300	28,199
		52	13	8	8		
8	神 奈 川	70,907	17,380	8,505	12,720		
		52	13	8	8		
9	( 川崎外 )	70,907	17,380	8,505	12,720		
		25			5	6	
10	新 潟	16,114			3,953	5,141	
		10					10
11	京 都	2,031					2,031
		3				3	
12	兵 庫	2,333				2,333	
		1					
13	愛 媛	3,208					
	た ち う お	74,603	4,687	4,617	4,846	3,261	3,890
	平 均 価 格	75,657,071	4,087,576	5,013,902	5,759,029	4,652,653	4,579,624
		1,014	872	1,086	1,188	1,427	1,177
		17					
1	青 森	11,081					
		77					
2	岩 手	88,712					
		15,663					
3	宮 城	12,638,584					
		661					
4	福 島	937,430					
		2,257		26	210	276	1,391
5	茨 城	2,482,455		42,335	251,704	386,080	1,480,616
		12,943	1,574	1,220	1,483	594	1,521
6	千 葉	14,915,108	1,645,068	1,456,047	2,054,860	1,064,440	1,763,416
		1,143		103	312		
7	東 京	740,909		62,684	168,859		
		38,698	3,054	3,268	2,841	2,371	970
8	神 奈 川	41,923,880	2,415,227	3,452,836	3,283,606	3,166,698	1,320,472
		38,698	3,054	3,268	2,841	2,371	970
9	( 川崎外 )	41,923,880	2,415,227	3,452,836	3,283,606	3,166,698	1,320,472
		222					
10	富 山	101,088					
		393				3	8
11	静 岡	431,482				1,685	15,120

上段 数量 (kg)

下段 金額 (円)

6 月	7 月	8 月	9 月	10 月	11 月	12 月	
535						1,010	
133,488						212,868	2
					10	18	
					3,240	13,176	3
							4
20		20		16	2,120	1,190	
31,882				24,678	703,188	380,160	5
					40	15	
					13,349	5,006	6
					40	15	
					13,349	5,006	7
3		4					
1,080		540					8
39	31	35	125	120		10	
29,030	21,168	14,040	45,360	51,840		25,920	9
474	501	148	216	480	367	174	
380,895	475,168	139,644	153,674	397,895	404,159	267,640	
804	948	944	711	829	1,101	1,538	
215	305	125	185	310	173	15	
101,065	153,953	55,112	76,842	159,323	106,235	6,566	1
29	24			164	124	51	
26,373	30,272			227,016	122,063	59,001	2
177	120		5	1	17	65	
183,568	142,313		8,424	864	32,248	94,371	3
20	45	23	19	3	41	34	
39,064	142,949	84,532	54,832	7,776	117,959	96,228	4
							5
9				2	1		
5,184				2,916	1,426		6
8			6		6		
12,550			10,368		15,152		7
4	5				5	9	
7,367	4,385				9,076	11,474	8
4	5				5	9	
7,367	4,385				9,076	11,474	9
12	2						
5,724	1,296						10
							11
							12
			1				
			3,208				13
5,988	8,168	6,965	6,288	7,250	9,620	9,023	
6,267,887	8,469,615	7,556,018	5,941,485	6,875,041	7,945,376	8,508,865	
1,047	1,037	1,085	945	948	826	943	
17							
11,081							1
	4	8	65				
	3,802	13,954	70,956				2
2,337	4,288	1,952	1,893	1,664	2,711	818	
2,088,741	3,507,475	1,871,619	1,303,855	1,229,457	2,023,051	614,386	3
	133	9		44	119	356	
	165,975	16,524		63,331	217,015	474,585	4
251	10		11			82	
221,551	7,636		11,178			81,355	5
1,784	539	667	777	929	1,151	704	
1,921,140	916,812	883,867	688,186	697,356	1,059,467	764,449	6
340	51		325		12		
311,396	90,078		105,300		2,592		7
1,201	2,790	4,211	3,104	4,146	4,199	6,543	
1,651,381	3,376,552	4,673,178	3,641,050	4,536,446	4,091,134	6,315,300	8
1,201	2,790	4,211	3,104	4,146	4,199	6,543	
1,651,381	3,376,552	4,673,178	3,641,050	4,536,446	4,091,134	6,315,300	9
			24			198	
			18,144			82,944	10
56	326						
60,610	354,067						11

	品目・出荷地	総 数	1 月	2 月	3 月	4 月	5 月
12	三 重	75 53,136					
13	京 都	98 43,805	23 19,505				
14	大 阪	1,930 748,764					
15	兵 庫	5 7,171					
16	和 歌 山	28 46,656					
17	福 岡	252 327,856				17 33,750	
18	長 崎	73 96,725					
19	大 分	2 1,987					
20	宮 崎	30 52,466					
21	その他 外国	36 7,776	36 7,776				
	し い ら	1,047				91	
	平均 価格	192,830				11,945	
		184				131	
1	青 森	36 3,953					
2	岩 手	5 1,350					
3	宮 城	40 14,132					
4	千 葉	423 66,311					
5	神 奈 川	320 58,144				91 11,945	
6	( 川崎外 )	320 58,144				91 11,945	
7	富 山	116 25,677					
8	京 都	107 23,263					
	や が ら	954	112	17		4	4
	平均 価格	862,481	84,822	14,310		2,268	4,320
		904	757	842		567	1,080
1	岩 手	3 108					
2	千 葉	64 93,198	3 8,262				
3	東 京	5 2,722				4 2,268	
4	神 奈 川	129 129,418					
5	( 川崎外 )	129 129,418					
6	京 都	209 69,401					
7	島 根	71 12,712					
8	山 口	19 25,120					
9	高 知	1 1,814					
10	長 崎	206 297,527	14 9,720	15 11,718			4 4,320
11	大 分	30 37,498	15 13,543				
12	宮 崎	2 2,592		2 2,592			
13	鹿 児 島	215 190,371	80 53,297				

上段 数量 (kg)

下段 金額 (円)

6 月	7 月	8 月	9 月	10 月	11 月	12 月	
			9	42	24		
			7,776	27,216	18,144		12
		75					
		24,300					13
				270	1,380	280	
				137,484	488,160	123,120	14
				5			
				7,171			15
		28					
		46,656					16
	25	15	80	90		25	
	44,626	25,920	95,040	104,760		23,760	17
	2			50	4	17	
	2,592			57,780	7,387	28,966	18
2							
1,987							19
				10	20		
				14,040	38,426		20
							21
50	256	120	225	197	34	74	
9,543	27,778	42,238	30,736	49,864	8,819	11,907	
191	109	352	137	253	259	161	
	36						
	3,953						1
			5				
			1,350				2
		14		26			
		5,481		8,651			3
6	208	61	148				
1,863	22,540	22,096	19,812				4
44	12	3	72	64	34		
7,680	1,285	891	9,574	17,950	8,819		5
44	12	3	72	64	34		
7,680	1,285	891	9,574	17,950	8,819		6
		42				74	
		13,770				11,907	7
				107			
				23,263			8
7	2		9	123	411	265	
10,303	4,060		14,450	120,936	344,442	262,570	
1,472	2,030		1,606	983	838	991	
				3			
				108			1
	1				60		
	2,246				82,690		2
							1
						454	3
			2	5	45	77	
			453	12,052	55,990	60,923	4
			2	5	45	77	
			453	12,052	55,990	60,923	5
				62	133	14	
				19,958	43,265	6,178	6
					71		
					12,712		7
				9	10		
				11,642	13,478		8
	1						
	1,814						9
4			6	44	72	47	
4,428			11,081	77,176	107,924	71,160	10
					7	8	
					13,414	10,541	11
							12
3			1		13	118	
5,875			2,916		14,969	113,314	13

	品目・出荷地	総 数	1 月	2 月	3 月	4 月	5 月
	かわはぎ	36,008	4,510	3,716	2,468	4,505	5,172
	平均価格	36,982,441	4,326,947	4,525,764	2,787,421	3,001,763	2,779,622
		1,027	959	1,218	1,129	666	537
1	北海道	164					60
		103,648					36,720
		1,061	522		55		309
2	青森	628,796	310,431		21,827		147,744
		370	240			111	19
3	岩手	182,530	133,358			46,202	2,970
		5,518	142	28		1,610	75
4	宮城	3,713,715	85,428	13,824		774,366	33,048
		50				17	33
5	山形	24,148				13,003	11,145
		7					
6	福島	14,828					
		3					
7	茨城	2,203					
		1,267	48	69	572	297	50
8	千葉	1,151,463	23,199	47,795	477,862	188,466	23,430
		2,068	254	497	93		
9	東京都	9,338,254	1,325,495	1,581,800	465,577		
		3,800	376	363	995	1,049	171
10	神奈川県	4,819,211	480,645	513,818	943,965	790,223	224,639
		3,800	376	363	995	1,049	171
11	(川崎外)	4,819,211	480,645	513,818	943,965	790,223	224,639
		12,900	2,155	471	98	563	3,826
12	新潟	6,515,911	1,095,672	261,792	65,713	242,838	1,834,704
		2,032	296	1,492	151	33	
13	富山	1,355,076	174,312	976,266	109,566	12,474	
		43				43	
14	静岡	25,542				25,542	
		181	8	7	21	16	117
15	三重	141,514	14,202	16,978	36,138	22,615	37,163
		2,744	239	75	19	104	102
16	京都	2,328,505	230,634	62,511	9,288	49,292	60,470
		599		48		81	72
17	兵庫	1,719,696		50,187		75,924	53,935
		465	25	222	171	47	
18	島根	282,754	15,714	123,120	124,567	19,353	
		47	10				8
19	山口	30,532	5,292				5,670
		14					
20	愛媛	44,755					
		21					4
21	高知	21,514					3,370
		55					55
22	福岡	13,500					13,500
		266	1			127	89
23	長崎	244,820	1,728			120,549	73,570
		72				58	5
24	熊本	104,090				81,616	6,598
		918	99	132	120	72	82
25	大分	1,353,790	203,884	183,114	160,121	81,952	71,302
		1,322	95	312	173	277	95
26	鹿児島	2,804,636	226,953	694,559	372,797	457,348	139,644
		21					
27	その他外国	17,010					
	あんこう	61,286	11,191	8,058	4,573	2,060	1,222
	平均価格	43,439,535	7,646,352	4,658,018	2,938,387	1,392,038	581,126
		709	683	578	643	676	476
		2,099	106		8		170
1	北海道	1,667,836	73,597		30,370		189,216
		6,308	1,804	2,284	413	385	73
2	青森	4,013,541	825,808	1,150,552	520,197	478,039	67,554
		535	249	68	62	3	3
3	岩手	366,673	232,524	49,875	27,853	346	5,443
		12,117	2,757	1,940	560	5	
4	宮城	8,345,827	1,992,160	1,109,695	236,955	2,916	
		43			15		
5	秋田	18,457			1,663		

上段 数量 (kg)

下段 金額 (円)

6 月	7 月	8 月	9 月	10 月	11 月	12 月	
3,330	1,378	365	808	1,686	3,991	4,079	
1,615,090	791,242	281,665	528,890	2,965,233	7,180,785	6,198,019	
485	574	772	655	1,759	1,799	1,519	
70					4	30	
39,960					4,061	22,907	1
49		13			57	56	
33,504		14,580			51,948	48,762	2
							3
		48	121	242	1,408	1,844	
		27,000	58,104	172,854	1,252,562	1,296,529	4
							5
					7		
					14,828		6
3							7
2,203							
74	52	4		51	26	24	
72,447	50,241	2,592		129,654	61,376	74,401	8
		4		313	486	421	
		2,268		1,533,053	2,346,753	2,083,308	9
44	7	83	29	73	304	306	
52,381	17,192	89,456	35,935	281,334	835,148	554,475	10
44	7	83	29	73	304	306	
52,381	17,192	89,456	35,935	281,334	835,148	554,475	11
2,781	1,190	127	430	604	408	247	
1,191,315	622,166	74,186	240,592	431,352	273,456	182,125	12
15					18	27	
10,530					27,216	44,712	13
							14
7	3	1			1		
9,169	3,089	756			1,404		15
148	46	85	208	295	769	654	
90,450	26,578	70,827	168,448	209,638	732,984	617,385	16
27					261	110	
19,084					1,066,858	453,708	17
							18
			4		17	8	
			2,851		11,859	4,860	19
1					7	6	
1,123					27,702	15,930	20
	17						
	18,144						21
							22
23	16			10			
19,667	12,717			16,589			23
						9	
						15,876	24
52	35		14	33	116	163	
39,605	30,747		17,819	55,284	213,019	296,943	25
36	12		2	65	102	153	
33,652	10,368		5,141	135,475	259,611	469,088	26
						21	
						17,010	27
1,602	359	101	3,287	6,633	10,075	12,125	
755,108	113,593	30,662	1,692,496	4,890,332	8,631,757	10,109,666	
471	316	304	515	737	857	834	
30				40		1,745	
30,780				30,715		1,313,158	1
93	345	87	28	59	289	448	
102,480	111,195	29,128	12,204	27,572	223,257	465,555	2
	6		19	30	63	32	
	670		4,363	14,386	19,063	12,150	3
			1,543	1,973	2,143	1,196	
			776,436	1,241,673	1,822,646	1,163,346	4
				28			
				16,794			5

	品目・出荷地	総 数	1 月	2 月	3 月	4 月	5 月
		591	11		20	56	
6	山 形	486,033	47,520		7,819	6,048	
		7,165	477	548	873	1,160	954
7	福 島	5,056,246	528,190	567,576	987,342	699,559	313,394
		10			10		
8	茨 城	3,888			3,888		
		858	93	16	35	4	
9	千 葉	398,198	96,984	7,074	3,834	432	
		8,046	1,971	446	418		
10	東 京	6,490,680	1,174,510	212,436	208,602		
		10,260	1,448	1,384	1,126	72	5
11	神 奈 川	8,021,501	981,016	847,827	569,716	48,920	508
		10,260	1,448	1,384	1,126	72	5
12	( 川崎外 )	8,021,501	981,016	847,827	569,716	48,920	508
		1,945	993	631	215	3	
13	新 潟	1,424,808	906,648	368,264	114,234	324	
		10					
14	福 井	4,083					
		13				8	5
15	三 重	2,171				875	1,296
		222	35	45	6	79	12
16	京 都	49,414	14,202	14,547	2,074	6,517	3,715
		340					
17	大 阪	249,697					
		94					
18	兵 庫	69,336					
		671			19		
19	鳥 取	322,356			2,052		
		3,792	424	24	783	277	
20	島 根	2,106,326	372,081	18,484	211,938	131,646	
		198			4		
21	山 口	198,569			1,642		
		5					
22	長 崎	3,499					
		60					
23	大 分	47,520					
		5,904	823	672	6	8	
24	その他 外国	4,092,876	401,112	311,688	8,208	16,416	
	う に	140,122	3,376	6,089	8,178	9,298	11,671
	平均 価格	584,673,663	26,429,053	28,785,480	43,579,445	48,322,490	42,300,790
		4,173	7,829	4,727	5,329	5,197	3,624
		26,477	1,626	2,454	2,321	1,794	1,735
1	北 海 道	250,241,420	15,174,860	11,231,140	17,700,116	19,486,992	16,591,228
		504				40	151
2	青 森	1,095,519				140,400	310,392
		1,103				118	221
3	岩 手	4,087,078				487,944	1,035,937
		235				20	20
4	宮 城	1,084,104				63,072	32,400
		20					
5	埼 玉	62,186					
		82,853	179	795	2,781	3,508	6,585
6	東 京	91,082,389	1,840,472	1,645,931	4,338,514	3,754,393	5,991,623
		830	20	39	60	58	97
7	神 奈 川	7,898,260	324,277	409,178	683,811	729,983	572,117
		830	20	39	60	58	97
8	( 川崎外 )	7,898,260	324,277	409,178	683,811	729,983	572,117
		2	1				
9	静 岡	52,382	41,042				
		3,215	280	240	202	280	242
10	山 口	744,014	51,408	44,064	37,152	51,408	51,840
11	徳 島	3,996					
		10					
12	長 崎	35,100					
		24,873	1,270	2,561	2,814	3,480	2,620
13	その他 外国	228,287,215	8,996,994	15,455,167	20,819,852	23,608,298	17,715,253
	な ま こ	9,394	1,706	1,718	1,783	955	286
	平均 価格	12,890,316	2,196,803	1,944,358	1,789,849	979,175	245,968
		1,372	1,288	1,132	1,004	1,025	860



上段 数量 (kg)

下段 金額 (円)

6 月	7 月	8 月	9 月	10 月	11 月	12 月	
			32	72	46	354	
			12,874	54,432	34,646	322,694	6
1,257			379	614	669	234	
510,418			154,888	406,328	575,934	312,617	7
							8
207	8					495	
92,351	1,728					195,795	9
			9	978	1,883	2,341	
			5,670	938,088	1,847,750	2,103,624	10
15			324	1,072	2,131	2,683	
19,079			273,114	1,057,648	1,979,367	2,244,306	11
15			324	1,072	2,131	2,683	
19,079			273,114	1,057,648	1,979,367	2,244,306	12
		14	18			71	
		1,534	5,346			28,458	13
			10				
			4,083				14
							15
			4	41			
			1,393	6,966			16
					220	120	
					161,569	88,128	17
				38		56	
				29,160		40,176	18
				380	198	74	
				129,346	134,712	56,246	19
			711	516	827	230	
			278,613	308,880	577,529	207,155	20
					28	166	
					30,240	166,687	21
						5	
						3,499	22
						60	
						47,520	23
			210	792	1,578	1,815	
			163,512	628,344	1,225,044	1,338,552	24
12,440	14,916	13,748	11,939	10,458	9,938	28,071	
45,840,213	50,659,441	47,307,639	39,737,781	54,534,329	58,631,426	98,545,576	
3,685	3,396	3,441	3,328	5,215	5,900	3,511	
2,803	3,738	3,076	2,381	1,487	931	2,131	
18,438,291	23,216,846	25,487,978	20,224,140	25,137,764	19,935,714	37,616,351	1
16	108	140	20	24	5		
42,876	143,445	129,438	54,000	142,560	132,408		2
352	219	193					
1,258,945	712,930	591,322					3
25	90	60	20				
152,820	438,156	302,400	95,256				4
	20						
	56,700	5,486					5
5,875	7,806	8,623	7,461	7,094	7,924	24,222	
5,300,088	7,258,632	9,954,603	7,324,562	7,764,332	10,151,977	25,757,262	6
100	140	116	125	16	12	47	
718,673	1,056,685	984,921	711,217	313,275	406,026	988,097	7
100	140	116	125	16	12	47	
718,673	1,056,685	984,921	711,217	313,275	406,026	988,097	8
						1	
						11,340	9
305	200	280	282	162	220	522	
151,524	36,720	51,408	59,184	37,152	68,906	103,248	10
					3,996		11
		10					
		35,100					12
2,964	2,595	1,250	1,650	1,675	846	1,148	
19,776,996	17,739,327	9,764,983	11,269,422	21,139,246	27,932,399	34,069,278	13
307	217	163	83	88	129	1,959	
207,904	140,143	127,744	86,991	100,200	160,858	4,910,323	
677	646	784	1,048	1,139	1,247	2,507	

	品目・出荷地	総 数	1 月	2 月	3 月	4 月	5 月
		21					
1	茨 城	4,428					
		205	95	50	5	40	
2	千 葉	291,600	144,180	63,180	4,860	42,660	
		4,639	847	696	697	488	282
3	神 奈 川	6,088,543	1,177,315	811,697	703,369	453,377	234,952
		4,639	847	696	697	488	282
4	( 川崎外 )	6,088,543	1,177,315	811,697	703,369	453,377	234,952
		3,313	674	925	1,081	427	
5	石 川	4,093,816	777,352	1,007,694	1,081,620	483,138	
		21	21				
6	静 岡	30,888	30,888				
		354	15	25			
7	愛 知	848,729	22,680	37,109			
		23					
8	三 重	12,852					
		159					
9	京 都	274,212					
		48	48				
10	兵 庫	37,908	37,908				
		493					4
11	広 島	932,188					11,016
		87		22			
12	愛 媛	205,600		24,678			
		30	6				
13	大 分	32,400	6,480				
		1					
14	その他 外 国	37,152					
	魚 卵						
		37,479	3,943	3,663	900	260	115
	平均 価 格	95,244,295	7,286,038	7,160,930	2,155,050	467,801	125,615
		2,541	1,848	1,955	2,395	1,799	1,092
		26,756	2,309	2,296	351	106	50
1	北 海 道	69,361,147	4,059,734	3,868,078	735,199	262,969	54,637
		900	659				
2	青 森	1,324,026	1,118,502				
		215	156	20			
3	岩 手	319,983	106,575	8,100			
		2,879	194	323	11		
4	宮 城	3,810,391	240,948	537,840	11,772		
		13			13		
5	秋 田	21,060			21,060		
		3		2	1		
6	千 葉	20,498		13,558	6,940		
		2,188	582	827	315	44	58
7	東 京	5,819,543	1,704,698	2,477,198	1,057,363	63,720	62,640
		3,528	25	19	16		
8	神 奈 川	12,623,589	27,306	22,940	15,025		
		3,528	25	19	16		
9	( 川崎外 )	12,623,589	27,306	22,940	15,025		
		137	4	1	10	8	7
10	新 潟	475,128	4,839	1,210	11,879	9,460	8,338
		2					
11	福 井	34,560					
		1					
12	京 都	8,640					
		18					
13	兵 庫	9,720					
		90					
14	鳥 取	42,930					
		1					
15	山 口	12,960					
		15					
16	長 崎	233,010					
		733	14	175	183	102	
17	その他 外 国	1,127,110	23,436	232,006	295,812	131,652	
	その他 鮮 魚						
		181,633	16,963	19,212	15,540	13,827	9,992
	平均 価 格	174,432,443	14,417,689	14,278,283	10,560,559	11,357,381	8,273,280
		960	850	743	680	821	828
		57,456	4,148	6,314	2,955	1,461	998
1	北 海 道	53,129,337	4,001,141	4,024,381	1,942,226	683,797	1,069,671

上段 数量 (kg)

下段 金額 (円)

6 月	7 月	8 月	9 月	10 月	11 月	12 月	
21							1
4,428						15	2
						36,720	3
231	168	93	38	30	72	997	4
83,559	49,896	27,621	18,716	8,910	62,964	2,456,167	5
231	168	93	38	30	72	997	6
83,559	49,896	27,621	18,716	8,910	62,964	2,456,167	7
						206	8
						744,012	9
							10
						314	11
						788,940	12
		23					13
		12,852					14
						159	15
						274,212	16
							17
55	49	47	45	58	57	178	18
119,917	90,247	87,271	68,275	91,290	97,894	366,278	19
						65	20
						180,922	21
						24	22
						25,920	23
						1	24
						37,152	25
138	146	729	3,001	9,522	7,470	7,592	26
209,789	160,356	2,014,762	11,575,638	28,068,868	19,428,540	16,590,908	27
1,520	1,098	2,764	3,857	2,948	2,601	2,185	28
81	100	587	2,391	5,411	6,372	6,702	29
130,561	109,274	1,631,104	10,081,145	17,197,898	16,463,025	14,767,523	30
	3			15	205	18	31
	4,212			12,960	174,312	14,040	32
			16	9	12	2	33
			15,228	59,292	129,600	1,188	34
		47	341	1,034	302	627	35
		64,422	177,498	1,069,513	477,576	1,230,822	36
							37
44	38	56	108	40	50	26	38
63,720	41,040	49,464	168,372	43,200	60,048	28,080	39
		36	129	2,867	324	112	40
		266,274	1,119,096	9,267,581	1,764,081	141,286	41
		36	129	2,867	324	112	42
		266,274	1,119,096	9,267,581	1,764,081	141,286	43
13	5	3	7	56	19	4	44
15,508	5,830	3,498	7,495	375,494	26,934	4,643	45
						2	46
						34,560	47
					1		48
					8,640		49
					18		50
					9,720		51
				90			52
				42,930			53
						1	54
						12,960	55
					2	13	56
					25,920	207,090	57
			9		165	85	58
			6,804		288,684	148,716	59
7,473	8,196	5,090	10,737	22,805	27,105	24,693	60
8,220,703	8,985,461	4,970,505	9,430,874	23,545,180	28,945,513	31,447,015	61
1,100	1,096	977	878	1,032	1,068	1,274	62
553	1,994	1,146	1,796	10,571	14,642	10,878	63
600,588	1,016,705	368,378	933,521	10,615,335	14,506,232	13,367,362	64

	品目・出荷地	総 数	1 月	2 月	3 月	4 月	5 月
		6,921	1,504	820	570	280	1,023
2	青 森	4,976,412	1,031,709	643,413	420,673	156,059	605,939
		24,295	5,445	5,375	5,338	3,560	1,942
3	岩 手	6,487,528	1,616,590	1,371,999	1,369,133	1,011,403	433,737
		12,898	1,927	1,999	1,054	1,308	717
4	宮 城	13,981,431	3,246,556	1,569,509	999,324	1,462,655	660,647
		404			37	4	
5	秋 田	645,972			57,284	2,052	
		170	97				
6	山 形	166,903	77,112				
		2,850	101	284	832	740	33
7	福 島	2,381,576	104,803	294,947	754,294	632,266	20,789
		4,813	154	173	515	579	819
8	茨 城	5,393,314	207,111	517,212	798,358	501,768	604,444
		6,745	418	540	843	1,364	639
9	千 葉	4,252,097	358,003	573,525	563,505	709,326	282,198
		8,852	195	313	111	104	89
10	東 京	9,255,332	156,231	836,736	117,583	178,168	123,589
		15,643	1,584	1,432	1,180	1,138	686
11	神 奈 川	18,928,729	1,865,943	1,727,918	1,203,989	1,373,015	969,693
		15,643	1,584	1,432	1,180	1,138	686
12	( 川崎外 )	18,928,729	1,865,943	1,727,918	1,203,989	1,373,015	969,693
		4,180	229	1,016	559	328	536
13	新 潟	3,936,131	189,918	1,346,642	382,062	218,097	376,935
		89				6	
14	富 山	53,125				22,680	
		2,612	200				
15	石 川	1,256,256	84,240				
		51					
16	長 野	116,094					
		8,292	102		328	1,588	725
17	静 岡	14,491,623	204,855		574,367	2,857,063	1,287,091
		2,172	27	80	280	115	134
18	愛 知	2,167,141	32,076	98,928	261,489	204,984	134,881
		658	23	25	138	183	79
19	三 重	839,764	7,377	36,246	206,627	100,634	83,572
		9					
20	滋 賀	21,643					
		2,250	77	76	4	58	60
21	京 都	943,450	31,374	27,842	1,598	19,084	18,847
		222					
22	大 阪	241,542					
		648	26	3	2	2	62
23	兵 庫	573,309	12,096	2,765	616	551	21,352
		424					
24	鳥 取	246,450					
		36					
25	島 根	76,438					
		5					
26	岡 山	11,189					
		8,767	32	147	117	143	785
27	山 口	8,522,264	159,917	290,218	250,236	245,732	725,262
		11					
28	香 川	6,264					
		2,048	127	65	89	166	117
29	愛 媛	4,656,821	284,100	142,300	186,087	353,248	269,736
		378		8	114	67	
30	高 知	198,635		15,012	61,992	27,389	
		1,205	8			135	34
31	福 岡	4,272,238	27,864			157,810	95,882
		688		279	237	28	
32	佐 賀	641,800		156,060	126,414	16,848	
		3,742	263	208	65	76	156
33	長 崎	9,744,160	547,962	544,807	123,648	182,658	329,800
		5					
34	熊 本	25,499					
		535	54	37	93	89	28
35	大 分	475,599	33,999	29,733	71,854	58,525	13,370
		95		2	12	9	1
36	宮 崎	331,063		648	43,837	32,216	3,931
		683	207	16	64	13	
37	鹿 児 島	483,840	99,776	27,442	37,671	8,305	

上段 数量 (kg)

下段 金額 (円)

6 月	7 月	8 月	9 月	10 月	11 月	12 月	
429	108	8	88	229	630	1,232	
302,755	67,511	4,320	101,909	187,683	468,260	986,181	2
846	265	15	62	267	168	1,012	
197,715	68,548	8,154	17,431	52,748	109,081	230,989	3
258	262	251	1,415	1,816	841	1,050	
286,935	340,837	171,396	720,587	1,066,224	1,062,861	2,393,900	4
8			127	132	88	8	
16,848			200,859	220,861	135,713	12,355	5
			73				
			89,791				6
61	47	48	121	362	133	88	
45,738	66,582	64,401	44,971	162,036	107,147	83,602	7
226	13	78	876	467	359	554	
191,916	17,550	113,940	759,488	503,118	456,678	721,731	8
376	621	473	463	392	301	315	
207,218	334,514	286,081	283,975	252,558	224,139	177,055	9
110	118	322	623	1,902	2,777	2,188	
139,616	264,981	390,797	389,157	1,425,286	2,428,809	2,804,379	10
651	1,086	576	719	2,045	1,913	2,633	
912,826	1,385,059	764,358	941,550	2,613,832	1,934,387	3,236,159	11
651	1,086	576	719	2,045	1,913	2,633	
912,826	1,385,059	764,358	941,550	2,613,832	1,934,387	3,236,159	12
477	299	90	95	203	231	117	
422,799	428,652	153,316	94,489	121,239	134,741	67,241	13
						83	
						30,445	14
				312	696	1,404	
				136,728	418,608	616,680	15
				26	25		
				58,756	57,338		16
973	1,468	285	908	734	575	606	
1,898,758	2,345,642	468,763	1,583,249	1,245,060	997,158	1,029,617	17
223	226	123	280	78	480	126	
277,541	258,833	93,636	212,944	67,068	409,979	114,782	18
9	26	38	19	50	44	24	
9,666	41,580	74,498	46,460	101,778	82,813	48,513	19
9							
21,643							20
68	29	10	531	375	469	493	
33,955	25,628	3,575	124,546	203,791	251,931	201,279	21
				69	153		
				80,352	161,190		22
40		7	6	42	286	172	
12,544		6,588	659	40,570	220,883	254,685	23
	95		250	70	9		
	94,786		76,140	52,034	23,490		24
			5	18	11	2	
			7,160	30,478	23,896	14,904	25
						5	
						11,189	26
1,430	745	969	1,529	1,451	902	517	
1,185,850	648,497	811,420	1,195,193	1,308,065	927,979	773,895	27
			3			8	
			3,240			3,024	28
177	237	214	98	219	235	304	
350,826	557,873	343,432	200,899	597,867	639,732	730,721	29
7	22	7	2	13	129	9	
4,914	17,075	4,536	2,074	5,519	53,525	6,599	30
23	61		82	244	334	284	
137,322	241,305		269,426	860,411	1,285,222	1,196,996	31
	6	60	78				
	19,656	206,712	116,110				32
356	276	280	435	632	546	449	
798,196	566,147	555,644	942,794	1,448,897	1,674,961	2,028,646	33
						5	
						25,499	34
17	43	26	41	24	55	28	
14,689	45,604	36,795	49,831	16,794	57,025	47,380	35
8	10	2	2	5	17	27	
22,972	20,315	6,566	3,305	24,862	56,700	115,711	36
8	138	62		52	56	67	
9,849	109,637	33,199		26,870	35,035	96,056	37

	品目・出荷地	総 数	1 月	2 月	3 月	4 月	5 月
38	沖 縄	48,256 <sup>23</sup>					11 12,314
39	その他 外国	453,218 <sup>758</sup>	36,936 <sup>15</sup>		5,692 <sup>3</sup>	141,048 <sup>283</sup>	129,600 <sup>318</sup>

上段 数量 (kg)  
下段 金額 (円)

6 月	7 月	8 月	9 月	10 月	11 月	12 月	
12							
35,942							38
118	1		10	5		5	
81,082	1,944		19,116	18,360		19,440	39

5. 品 目 別 ・ 出 荷 地 別 ・

	品目・出荷地	総 数	1 月	2 月	3 月	4 月	5 月
	あ わ び	30,594	1,560	1,707	2,374	2,593	2,466
	平均 価 格	125,632,711	5,186,406	6,703,692	9,366,348	10,038,118	9,459,147
		4,106	3,325	3,927	3,945	3,871	3,836
1	青 森	67,306					
		4					
2	宮 城	3,273,621	114,480	146,880	211,356	164,160	291,600
		371	12	16	23	18	31
3	秋 田	91,800					
		9					
4	茨 城	215,136					
		24					
5	千 葉	5,717,322	182,628	251,424	789,199	441,477	344,747
		1,324	50	76	214	113	82
6	東 京	40,775,431	1,737,473	2,408,363	3,313,512	3,680,028	3,256,333
		10,255	466	633	874	963	838
7	神 奈 川	2,422,028	61,772	143,962	101,901	67,566	117,210
		321	15	32	21	12	18
8	( 川崎外 )	2,422,028	61,772	143,962	101,901	67,566	117,210
		321	15	32	21	12	18
9	福 井	2,592					
		4					
10	静 岡	1,540,944		93,960	93,960	281,880	93,960
		246		15	15	45	15
11	三 重	78,964	27,216				6,059
		8	6				
12	京 都	583,588			8,100		
		57			2		
13	兵 庫	125,258					
		12					
14	鳥 取	4,471		4,471			
		24					
15	島 根	278,207	55,944				
		6					
16	山 口	622,135				67,932	42,120
		80				4	3
17	愛 媛	1,884,810				30,778	
		137				3	
18	福 岡	1,478,628	171,288	123,012	304,560	318,384	351,864
		108	12	11	24	24	23
19	長 崎	97,705					12,817
		4					
20	熊 本	15,444				15,444	
		2				2	
21	その他 外 国	66,357,321	2,835,605	3,531,620	4,543,760	4,970,469	4,942,437
		17,604	993	924	1,201	1,409	1,456
	と こ ぶ し	218				42	24
	平均 価 格	949,807				142,236	101,088
		4,357				3,387	4,212
1	千 葉	39,529					
		8					
2	東 京	138,996				21,708	11,340
		30				6	3
3	神 奈 川	65,286					
		12					
4	( 川崎外 )	65,286					
		12					
5	静 岡	48,600					
		15					
6	和 歌 山	64,800					
		18					
7	愛 媛	119,340					
		28					
8	その他 外 国	473,256				120,528	89,748
		107				36	21
	あ か 貝	97,169	7,210	8,077	9,854	10,038	7,908
	平均 価 格	108,254,748	7,123,576	8,552,493	10,024,835	10,160,713	7,999,011
		1,114	988	1,059	1,017	1,012	1,012
1	北 海 道	61,819				18,360	
		70				20	



# 月 別 取 扱 高 明 細

上段 数量 (kg)

下段 金額 (円)

6 月	7 月	8 月	9 月	10 月	11 月	12 月	
2,108	2,637	2,744	2,245	2,715	2,899	4,546	
7,704,345	10,309,053	10,835,703	9,280,889	11,560,123	12,664,775	22,524,112	
3,655	3,909	3,949	4,134	4,258	4,369	4,955	
					3	1	
					45,360	21,946	1
22	47	31			28	143	
194,400	93,744	19,106			279,288	1,758,607	2
		9					
		91,800					3
	12		12				
	137,916		77,220				4
39	117	97	67	130	78	261	
187,921	482,112	463,644	238,140	650,649	386,996	1,298,385	5
668	974	1,165	824	961	820	1,069	
2,564,456	3,677,925	4,298,889	3,171,479	3,732,654	3,680,795	5,253,524	6
29	34	45	84	11	2	18	
254,126	232,759	362,042	732,846	87,696	36,936	223,212	7
29	34	45	84	11	2	18	
254,126	232,759	362,042	732,846	87,696	36,936	223,212	8
			4				
			2,592				9
15	30	45	30	6		30	
93,960	187,920	281,880	187,920	37,584		187,920	10
	2						
	37,476	8,213					11
	5	4				46	
	75,881	49,140				450,467	12
		8	3	1			
		77,522	37,638	10,098			13
							14
3						15	
34,559						187,704	15
	34	5	6		20	8	
	274,591	44,928	46,116		16,200	130,248	16
		20	40	64	10		
		313,415	507,708	866,051	166,858		17
				6	8		
				97,200	112,320		18
					4		
					84,888		19
							20
1,332	1,382	1,315	1,175	1,536	1,926	2,955	
4,374,923	5,108,729	4,825,124	4,279,230	6,078,191	7,855,134	13,012,099	21
3	36	5	13	10		85	
8,100	136,729	16,200	56,160	37,800		451,494	
2,700	3,798	3,240	4,320	3,780		5,312	
	8						
	39,529						1
						21	
						105,948	2
						12	
						65,286	3
						12	
						65,286	4
	10	5					
	32,400	16,200					5
	18						
	64,800						6
			13	10		5	
			56,160	37,800		25,380	7
3						47	
8,100						254,880	8
6,289	5,305	2,777	4,933	9,896	10,735	14,147	
7,846,367	7,110,407	3,599,659	5,792,639	10,855,228	12,658,220	16,531,600	
1,248	1,340	1,296	1,174	1,097	1,179	1,169	
		10				40	
		15,120				28,339	1

	品目・出荷地	総 数	1 月	2 月	3 月	4 月	5 月
		767	52	72	26		119
2	宮 城	2,030,820	79,164	152,064	43,740	4,536	313,081
		46,619	3,456	3,835	5,314	5,519	4,177
3	千 葉	47,163,144	2,992,679	3,586,139	4,865,941	5,104,815	3,764,664
		736					6
4	東 京	1,069,092					5,400
		5,416	474	427	324	425	361
5	神 奈 川	7,916,781	668,363	629,810	509,418	558,432	460,654
		5,416	474	427	324	425	361
6	( 川崎外 )	7,916,781	668,363	629,810	509,418	558,432	460,654
		68		12		8	
7	静 岡	92,880		17,280		8,640	
		4					
8	愛 知	1,404					
		10					
9	三 重	1,080					
		77					5
10	大 阪	195,480					44,280
		14		14			
11	兵 庫	31,990		31,990			
		3,187	60	124	35	53	7
12	山 口	3,436,149	49,032	144,828	81,000	121,792	21,762
		1,190					
13	福 岡	1,266,840					
		675	10	80	80	40	
14	大 分	2,127,868	27,000	197,098	196,560	108,000	
		38,336	3,158	3,513	4,075	3,973	3,233
15	その他 外国	42,859,401	3,307,338	3,793,284	4,328,176	4,236,138	3,389,170
	ほ た て 貝						
		130,456	8,446	9,783	16,766	13,882	10,447
	平均 価 格	86,032,139	5,792,324	5,523,088	8,144,982	7,473,258	5,451,910
		659	686	565	486	538	522
		31,482	1,304	2,905	5,985	4,940	3,708
1	北 海 道	18,881,430	525,528	1,568,246	3,152,952	3,307,563	2,418,768
		69,777	3,656	4,435	8,941	7,663	5,555
2	青 森	36,975,940	1,790,802	2,028,455	3,516,716	3,086,313	2,052,032
		11,549	526	308	210	268	292
3	岩 手	15,951,996	761,619	418,179	284,430	391,977	422,972
		14,732	2,956	1,779	1,569	741	188
4	宮 城	12,217,134	2,712,150	1,418,094	1,149,552	511,100	110,268
		20					
5	茨 城						
		4					4
6	千 葉	2,808					2,808
		211		110		20	73
7	東 京	54,432		30,348		4,428	17,280
		1,875	4	226	61	242	627
8	神 奈 川	1,167,985	2,225	45,942	41,332	166,909	427,782
		1,875	4	226	61	242	627
9	( 川崎外 )	1,167,985	2,225	45,942	41,332	166,909	427,782
		768					
10	三 重	754,494					
		20		20			
11	大 阪	13,824		13,824			
		18				8	
12	その他 外国	12,096				4,968	
	か き						
		143,440	8,634	10,229	10,536	10,105	17,040
	平均 価 格	129,322,342	7,282,302	7,872,428	9,162,306	9,055,007	11,961,591
		902	843	770	870	896	702
		12,584	71	48	6		
1	北 海 道	17,455,035	109,188	84,564	11,016		
		75,382	7,608	9,116	8,723	7,668	5,553
2	岩 手	61,252,988	6,308,777	6,749,847	7,175,611	6,277,323	4,479,362
		8,408	144	60	8	90	242
3	宮 城	7,342,335	101,088	4,536	5,832	31,050	152,982
		24					
4	秋 田	13,824					
		55	9				
5	千 葉	95,202	6,480				
		16,152	149	250	566	984	742
6	東 京	18,920,612	221,886	463,697	883,915	1,246,956	803,799

上段 数量 (kg)

下段 金額 (円)

6 月	7 月	8 月	9 月	10 月	11 月	12 月	
176	9		104	92	95	22	
622,943	49,680		289,332	226,260	208,440	41,580	2
3,075	1,536	574	1,895	4,296	4,950	7,992	
3,569,832	2,165,397	651,780	2,145,528	4,522,608	5,324,400	8,469,361	3
	36	598	16		44	36	
	51,300	927,072	17,280		25,920	42,120	4
202	314	326	474	927	669	493	
330,432	512,744	649,261	595,852	1,089,706	978,021	934,088	5
202	314	326	474	927	669	493	
330,432	512,744	649,261	595,852	1,089,706	978,021	934,088	6
				10	30	8	
				14,040	42,120	10,800	7
			4				
			864	540			8
	10						
	1,080						9
	72						
	151,200						10
							11
	75	324	364	817	896	432	
	162,000	328,320	320,328	847,800	936,359	422,928	12
45	1,145						
30,780	1,236,060						13
				70	195	200	
				264,600	710,964	623,646	14
2,791	2,108	945	2,076	3,684	3,856	4,924	
3,292,380	2,780,946	1,028,106	2,423,455	3,889,674	4,431,996	5,958,738	15
7,829	8,135	7,433	5,213	10,461	15,205	16,856	
4,909,035	5,771,208	5,138,227	3,906,686	7,716,980	11,999,397	14,205,044	
627	709	691	749	738	789	843	
1,605	2,260	1,203	1,592	2,485	1,990	1,505	
977,324	1,301,258	778,604	902,491	1,425,384	1,415,448	1,107,864	1
4,950	3,766	4,122	1,702	5,111	9,446	10,430	
2,254,910	2,016,660	1,994,220	782,463	2,856,060	6,571,066	8,026,243	2
988	1,520	1,629	953	1,173	1,716	1,966	
1,492,140	2,071,615	1,901,470	1,311,282	1,736,256	2,374,127	2,785,929	3
110	205	301	802	1,479	1,835	2,767	
58,860	107,870	315,468	762,513	1,506,762	1,439,348	2,125,149	4
		20					5
							6
	8						
	2,376						7
144	304	54	68	77	24	44	
94,071	200,671	46,256	53,590	58,859	11,448	18,900	8
144	304	54	68	77	24	44	
94,071	200,671	46,256	53,590	58,859	11,448	18,900	9
32	72	104	96	136	184	144	
31,730	70,758	102,209	94,347	133,659	180,832	140,959	10
							11
					10		
					7,128		12
9,473	10,989	8,013	5,323	13,098	18,115	21,885	
8,365,201	10,602,616	7,728,440	5,694,524	13,710,304	17,568,376	20,319,247	
883	965	964	1,070	1,047	970	928	
51	120	905	1,568	3,444	4,400	1,971	
65,016	161,352	1,245,888	2,214,108	4,823,194	5,339,897	3,400,812	1
3,590	4,655	3,273	255	4,153	7,655	13,133	
3,432,498	4,441,866	2,847,690	296,865	2,759,184	5,642,352	10,841,613	2
1,067	1,386	1,166	1,223	1,228	1,354	440	
660,042	853,362	773,118	1,030,428	1,412,111	1,724,866	592,920	3
	24						
	13,824						4
		18	6	14	4	4	
		12,960	15,552	37,800	10,800	11,610	5
1,389	1,437	24	4	3,423	3,740	3,444	
1,518,178	1,595,115	18,684	5,616	4,009,976	4,194,180	3,958,610	6

	品目・出荷地	総 数	1 月	2 月	3 月	4 月	5 月
		4,036	137	127	280	230	35
7	神 奈 川	3,520,540	181,075	207,952	236,890	239,663	91,846
		4,036	137	127	280	230	35
8	( 川崎外 )	3,520,540	181,075	207,952	236,890	239,663	91,846
		573			53	134	100
9	三 重	897,804			96,714	190,350	150,336
		227					
10	京 都	278,975					
		16,682	494	608	858	915	10,186
11	兵 庫	10,562,583	317,196	352,242	691,416	957,993	6,051,800
		169					
12	鳥 取	147,096					
		61					
13	岡 山	27,216					
		20		20			
14	広 島	9,590		9,590			
		40					
15	徳 島	34,992					
		9,003	22		42	60	182
16	長 崎	8,745,190	36,612		60,912	93,312	231,466
		24				24	
17	その他 外国	18,360				18,360	
	さ ぎ え	120,258	7,739	6,843	9,807	11,587	13,889
	平 均 価 格	111,538,301	5,371,965	6,319,848	9,107,398	10,689,433	12,690,517
		927	694	924	929	923	914
		372					
1	青 森	242,406					
		20					
2	宮 城	13,824					
		385					
3	秋 田	217,620					
		874					
4	山 形	901,908					
		4,029	190	247	410	430	340
5	千 葉	5,471,120	265,680	317,973	532,980	545,130	429,300
		3,331	20	135	205	235	105
6	東 京	3,607,812	24,300	150,930	193,860	220,050	122,310
		18,175	1,160	1,275	1,213	1,495	2,375
7	神 奈 川	17,608,834	1,233,479	1,273,708	1,281,312	1,523,385	2,207,784
		18,175	1,160	1,275	1,213	1,495	2,375
8	( 川崎外 )	17,608,834	1,233,479	1,273,708	1,281,312	1,523,385	2,207,784
		595			5		
9	新 潟	533,520			4,320		
		4,027	210	590	780	469	205
10	石 川	3,006,452	148,500	402,300	530,550	316,440	145,260
		850				10	30
11	静 岡	1,075,140				11,880	38,880
		10					
12	愛 知	11,340					
		145					
13	京 都	112,590					
		6,945	350	520	660	370	
14	兵 庫	6,028,020	277,560	429,840	544,860	306,720	
		120					
15	鳥 取	66,420					
		4					
16	島 根	2,722					
		54,256	4,649	2,651	4,734	6,343	7,386
17	山 口	48,041,401	2,289,796	2,371,877	4,265,866	5,653,348	6,622,975
		42					
18	愛 媛	73,710					
		26,003	1,150	1,420	1,800	2,230	3,423
19	長 崎	24,441,922	1,119,690	1,367,820	1,753,650	2,107,620	3,097,008
		5				5	
20	熊 本	4,860				4,860	
		35	10				25
21	大 分	39,960	12,960				27,000
		35			5		
22	その他 外国	36,720		5,400			

上段 数量 (kg)

下段 金額 (円)

6 月	7 月	8 月	9 月	10 月	11 月	12 月	
279	343	119	65	471	865	1,085	
207,003	337,774	292,154	165,109	390,003	547,741	623,330	7
279	343	119	65	471	865	1,085	
207,003	337,774	292,154	165,109	390,003	547,741	623,330	8
93	123					70	
145,638	190,026					124,740	9
13	209	5					
12,960	259,794	6,221					10
1,916	66	54			97	1,488	
1,222,528	124,254	107,406			108,540	629,208	11
	13	6				150	
	45,360	27,540				74,196	12
				1		60	
						27,216	13
							14
						40	
						34,992	15
1,075	2,613	2,443	2,202	364			
1,101,338	2,579,889	2,396,779	1,966,846	278,036			16
							17
7,365	9,561	9,855	7,190	9,807	12,415	14,200	
6,640,582	8,510,662	9,270,527	6,449,808	9,705,367	12,477,037	14,305,157	
902	890	941	897	990	1,005	1,007	
12			240	90	30		
7,776			159,030	57,780	17,820		1
					20		
					13,824		2
220	125	20	20				
126,900	66,420	12,420	11,880				3
	160	220	50		99	345	
	122,310	198,450	37,800		125,928	417,420	4
196	315	322	409	659	285	226	
244,080	350,730	391,825	434,966	895,870	594,341	468,245	5
117	120	390	165	535	639	665	
141,010	145,260	414,450	149,850	524,340	774,362	747,090	6
2,160	2,377	1,732	2,104	984	650	650	
1,904,166	2,132,164	1,691,733	1,905,907	952,608	740,081	762,507	7
2,160	2,377	1,732	2,104	984	650	650	
1,904,166	2,132,164	1,691,733	1,905,907	952,608	740,081	762,507	8
	15	570		5			
	12,960	511,380		4,860			9
140	635	533	65	75	85	240	
93,960	461,432	386,370	38,880	61,020	82,620	339,120	10
225	235	85	210	50	5		
277,560	293,220	108,540	260,820	74,520	9,720		11
10							
11,340							12
	135		10				
	106,110		6,480				13
	95	75	200	190	1,965	2,520	
	72,630	56,160	149,580	153,900	1,752,569	2,284,201	14
	120						
	66,420						15
4							
2,722							16
2,166	3,093	3,803	2,173	4,459	5,853	6,946	
1,923,248	2,798,296	3,615,570	1,949,162	4,258,329	5,627,466	6,665,468	17
15						27	
20,520						53,190	18
2,090	2,136	2,105	1,544	2,760	2,784	2,561	
1,873,260	1,882,710	1,883,629	1,345,453	2,722,140	2,738,306	2,550,636	19
							20
							21
10						20	
14,040						17,280	22

	品目・出荷地	総 数	1 月	2 月	3 月	4 月	5 月
	し じ み	193,795	12,039	14,234	16,405	18,125	16,071
	平均 価 格	164,191,876	10,169,692	12,438,371	14,508,333	14,676,508	13,520,733
		847	845	874	884	810	841
1	北 海 道	990				10	94
		1,264,464				21,384	116,640
		5,783	827	1,082	978	865	168
2	青 森	6,333,606	996,516	1,133,784	928,368	846,018	226,800
		20					
3	岩 手	18,360					
		164					
4	宮 城	156,762					
		22,661	467	479	640	1,574	1,477
5	茨 城	18,909,113	713,851	701,724	770,974	1,317,854	1,294,103
		643	432	175		7	
6	千 葉	647,611	407,862	178,254		13,435	
		235	5	5			
7	東 京	284,062	4,277	4,277			
		5,253	389	453	607	466	638
8	神 奈 川	4,788,821	341,467	431,949	567,133	424,250	579,317
		5,253	389	453	607	466	638
9	( 川崎外 )	4,788,821	341,467	431,949	567,133	424,250	579,317
		14			7		
10	静 岡	62,208			31,104		
		1,112			60	80	50
11	愛 知	429,786			25,920	34,560	21,060
		13,670	535	516	658	1,475	2,754
12	三 重	6,490,583	192,348	164,160	276,750	616,572	1,626,317
		5,391	308	604	1,048	1,160	118
13	滋 賀	3,102,840	177,120	375,624	679,104	632,880	57,996
		128,537	8,528	10,108	11,485	11,476	9,956
14	島 根	113,160,903	6,848,307	8,704,047	10,397,272	9,818,766	8,849,412
		9,188	548	812	816	1,002	816
15	山 口	8,417,909	487,944	744,552	747,360	920,009	749,088
		20			10	10	
16	愛 媛	61,560			30,780	30,780	
		114			96		
17	その他 外国	63,288			53,568		
	は ま ぐ り	130,082	7,075	11,619	27,503	13,561	11,418
	平均 価 格	117,791,732	5,307,927	10,646,989	32,634,942	10,197,862	9,489,124
		906	750	916	1,187	752	831
		13,771	383	803	1,791	2,418	920
1	茨 城	15,955,633	508,313	1,204,244	3,247,043	1,344,080	1,088,482
		75,154	4,442	6,539	11,756	8,453	7,821
2	千 葉	52,408,857	2,665,169	4,643,427	9,364,840	5,190,662	4,944,801
		278	10	36	65	5	20
3	東 京	332,219	18,360	49,572	65,772	6,480	28,080
		5,061	336	531	2,146	170	221
4	神 奈 川	6,058,996	327,609	593,329	2,936,685	203,824	244,370
		5,061	336	531	2,146	170	221
5	( 川崎外 )	6,058,996	327,609	593,329	2,936,685	203,824	244,370
		135			100		35
6	愛 知	174,420			145,260		29,160
		30,589	1,664	3,129	10,123	2,227	2,169
7	三 重	38,606,761	1,591,538	3,669,553	15,773,688	3,206,684	2,957,131
		11					
8	愛 媛	32,716					
		140					
9	熊 本	91,800					
		4,943	240	581	1,522	288	232
10	その他 外国	4,130,330	196,938	486,864	1,101,654	246,132	197,100
	あ さ り	487,216	39,440	48,117	67,804	74,091	52,532
	平均 価 格	302,914,672	24,812,511	28,929,727	38,795,672	42,236,038	33,061,685
		622	629	601	572	570	629
		14,055	105	70	425	1,020	1,550
1	北 海 道	13,553,945	99,900	74,520	416,340	1,046,790	1,527,119
		187			177		
2	青 森	31,266			28,674		
		10					
3	秋 田	5,400					

上段 数量 (kg)

下段 金額 (円)

6 月	7 月	8 月	9 月	10 月	11 月	12 月	
16,431	22,024	16,990	16,926	16,383	15,541	12,626	
13,831,896	18,075,774	14,646,023	14,391,354	13,930,532	13,092,621	10,910,039	
842	821	862	850	850	842	864	
106	140	134	160	174	172		
115,992	181,224	173,880	206,928	225,504	222,912		1
132	233	228	255	215	310	490	
172,908	287,388	185,436	233,604	250,560	376,272	695,952	2
						20	
						18,360	3
			144	20			
			137,322	19,440			4
2,531	3,506	3,516	3,174	3,083	1,569	645	
1,989,648	2,806,414	2,819,240	2,377,528	2,314,344	1,231,581	571,852	5
7		7				15	
14,256		14,256				19,548	6
	225						
	275,508						7
335	388	284	311	307	602	473	
321,941	377,808	270,441	267,269	264,583	512,264	430,399	8
335	388	284	311	307	602	473	
321,941	377,808	270,441	267,269	264,583	512,264	430,399	9
						7	
						31,104	10
150	210	110	61	86	145	160	
59,400	76,680	41,040	23,328	32,508	54,810	60,480	11
1,640	1,033	1,040	1,255	924	1,145	695	
790,398	491,184	558,090	594,108	459,216	477,630	243,810	12
		192	24	206	916	815	
		99,792	12,960	111,240	501,012	455,112	13
10,690	15,175	10,837	10,696	10,642	10,080	8,864	
9,599,257	12,556,916	9,895,788	9,761,679	9,586,669	9,167,284	7,975,506	14
832	1,114	642	846	726	592	442	
763,776	1,022,652	588,060	776,628	666,468	543,456	407,916	15
							16
8					10		
4,320					5,400		17
10,249	10,335	7,651	6,362	8,878	7,708	7,723	
7,122,914	7,760,069	6,638,409	5,077,829	7,437,565	7,374,595	8,103,507	
695	751	868	798	838	957	1,049	
1,085	1,269	1,254	902	1,055	918	973	
1,061,846	1,393,006	1,437,177	1,102,572	1,167,545	1,141,916	1,259,409	1
7,207	7,112	4,768	4,545	5,020	3,610	3,881	
4,141,528	4,513,048	3,570,985	2,982,420	3,574,475	3,089,666	3,727,836	2
	30	10		9	84	9	
	39,960	13,500		10,595	89,100	10,800	3
213	374	234	125	260	169	282	
218,621	358,617	228,767	130,332	243,260	201,108	372,474	4
213	374	234	125	260	169	282	
218,621	358,617	228,767	130,332	243,260	201,108	372,474	5
							6
1,476	1,334	1,347	742	2,232	2,429	1,717	
1,490,017	1,291,386	1,358,604	814,769	2,172,230	2,393,967	1,887,194	7
						11	
						32,716	8
80	60						
54,000	37,800						9
188	156	38	48	302	498	850	
156,902	126,252	29,376	47,736	269,460	458,838	813,078	10
38,782	30,584	24,107	25,864	29,617	30,437	25,841	
24,587,468	20,836,349	16,478,390	17,715,813	19,325,954	19,228,720	16,906,345	
634	681	684	685	653	632	654	
1,585	2,085	725	1,235	2,070	2,400	785	
1,478,196	1,952,370	707,940	1,200,960	1,994,220	2,271,510	784,080	1
					10		
					2,592		2
10							
5,400							3

	品目・出荷地	総 数	1 月	2 月	3 月	4 月	5 月
		20,665	1,990	3,440	4,950	4,800	2,160
4	埼 玉	9,728,262	899,100	1,520,100	2,248,344	2,210,058	1,085,400
		145,344	14,283	16,402	20,002	18,320	16,181
5	千 葉	93,790,083	9,387,662	10,418,745	11,694,004	10,710,310	10,405,900
		2,663	275	195	357	229	320
6	東 京	2,010,669	202,123	169,182	238,885	159,808	249,383
		17,839	1,536	1,527	4,075	5,164	1,736
7	神 奈 川	12,021,892	993,131	884,835	2,558,010	3,380,407	1,218,109
		17,839	1,536	1,527	4,075	5,164	1,736
8	( 川崎外 )	12,021,892	993,131	884,835	2,558,010	3,380,407	1,218,109
		1		1			
9	新 潟	5,184		5,184			
		96,738	6,756	9,280	13,464	15,918	12,784
10	静 岡	60,521,319	4,451,889	5,746,723	7,859,925	9,159,891	8,028,323
		51,739	1,574	1,692	2,149	2,309	2,211
11	愛 知	32,594,808	975,640	1,043,949	1,333,119	1,424,682	1,414,681
		41,472	3,494	4,428	8,729	8,486	5,999
12	三 重	26,601,310	2,485,308	3,008,002	5,191,066	5,122,658	3,896,822
		1					
13	山 口	3,780					
		96,274	9,427	11,054	13,468	17,845	9,491
14	熊 本	51,898,026	5,317,758	6,041,034	7,218,492	9,021,434	5,180,328
		228		28	8		100
15	その他 外国	148,728		17,453	8,813		55,620
	みる 貝						
		14,869	788	1,337	1,552	1,795	1,446
	平均 価格	23,604,662	1,042,799	1,495,888	2,201,438	2,867,661	2,074,140
		1,588	1,323	1,119	1,418	1,598	1,434
		2,555	304	10		325	712
1	千 葉	2,821,868	341,604	9,720		342,360	740,340
		522	15	59	45	50	35
2	神 奈 川	700,229	21,378	70,180	62,120	63,929	39,085
		522	15	59	45	50	35
3	( 川崎外 )	700,229	21,378	70,180	62,120	63,929	39,085
		11,762	469	1,248	1,507	1,420	699
4	愛 知	20,055,565	679,817	1,398,708	2,139,318	2,461,372	1,294,715
		20		20			
5	岡 山	17,280		17,280			
		10					
6	山 口	9,720					
	たいら 貝						
		26,806	1,170	2,196	2,590	2,889	2,820
	平均 価格	19,322,130	820,520	1,415,796	1,809,651	2,210,406	2,221,744
		721	701	645	699	765	788
		598	33	130	160	44	2
1	神 奈 川	379,404	17,540	80,592	102,171	28,644	4,450
		598	33	130	160	44	2
2	( 川崎外 )	379,404	17,540	80,592	102,171	28,644	4,450
		25,899	1,066	2,042	2,396	2,840	2,738
3	愛 知	18,529,604	684,288	1,317,924	1,672,920	2,173,122	2,112,750
		100	20				
4	山 口	127,138	15,552				
		209	51	24	34	5	80
5	その他 外国	285,984	103,140	17,280	34,560	8,640	104,544
	むき あか 貝						
		17,353	955	1,001	1,782	1,956	1,828
	平均 価格	21,982,311	1,717,272	1,858,621	2,080,899	2,393,271	2,195,632
		1,267	1,798	1,857	1,168	1,224	1,201
		7			7		
1	宮 城	10,314			10,314		
		14			7		
2	東 京	14,580			1,944		
		624	36	44	103	53	57
3	神 奈 川	1,237,866	80,100	92,335	108,117	114,579	122,939
		624	36	44	103	53	57
4	( 川崎外 )	1,237,866	80,100	92,335	108,117	114,579	122,939
		8,354	393	411	685	826	967
5	大 阪	9,657,684	622,782	701,406	765,072	919,512	1,060,290
		6,109	354	369	710	834	598
6	山 口	7,699,860	738,828	781,812	866,376	984,312	672,570
		89	25	7	30	12	
7	長 崎	129,978	43,470	12,474	30,024	9,720	



上段 数量 (kg)

下段 金額 (円)

6 月	7 月	8 月	9 月	10 月	11 月	12 月	
920	450	140	160	590	715	350	
499,500	212,220	77,760	86,400	318,870	381,510	189,000	4
14,204	8,208	7,709	7,261	7,867	7,895	7,012	
8,721,569	5,924,792	5,564,074	5,334,779	5,326,628	5,359,435	4,942,185	5
172	85	5	310	155	10	550	
89,294	30,704	3,780	198,450	93,150	8,640	567,270	6
800	467	364	308	313	430	1,119	
537,763	362,893	265,771	264,502	268,815	349,376	938,280	7
800	467	364	308	313	430	1,119	
537,763	362,893	265,771	264,502	268,815	349,376	938,280	8
							9
7,856	5,620	4,116	4,571	5,318	5,701	5,354	
5,167,045	3,751,674	2,897,908	3,227,319	3,523,575	3,445,080	3,261,967	10
3,624	8,317	8,422	7,619	6,088	4,253	3,481	
2,291,414	5,026,320	5,349,154	4,937,198	4,024,457	2,603,502	2,170,692	11
2,402	1,916	690	1,290	1,483	1,336	1,219	
1,893,951	1,666,390	501,309	718,603	723,813	695,256	698,132	12
						1	
						3,780	13
7,149	3,436	1,920	3,102	5,733	7,679	5,970	
3,871,746	1,908,986	1,093,068	1,738,789	3,052,426	4,103,006	3,350,959	14
60		16	8		8		
31,590		17,626	8,813		8,813		15
1,151	1,127	797	541	700	1,282	2,353	
1,615,496	2,014,687	1,379,312	1,043,243	1,502,591	2,384,719	3,982,688	
1,404	1,788	1,731	1,928	2,147	1,860	1,693	
544	90	51	81	8	25	405	
592,596	110,700	68,926	123,142	21,600	25,920	444,960	1
40	65	45	15	33	50	70	
50,068	81,815	60,647	24,014	51,810	71,478	103,705	2
40	65	45	15	33	50	70	
50,068	81,815	60,647	24,014	51,810	71,478	103,705	3
567	972	701	445	659	1,207	1,868	
972,832	1,822,172	1,249,739	896,087	1,429,181	2,287,321	3,424,303	4
							5
						10	
						9,720	6
2,644	3,127	2,294	1,684	1,577	1,383	2,432	
2,014,612	2,384,041	1,649,280	1,164,684	1,093,986	892,838	1,644,572	
762	762	719	692	694	646	676	
20	10	32	27		50	90	
9,872	23,053	25,338	18,642		24,680	44,422	1
20	10	32	27		50	90	
9,872	23,053	25,338	18,642		24,680	44,422	2
2,624	3,102	2,262	1,657	1,577	1,333	2,262	
2,004,740	2,343,168	1,623,942	1,146,042	1,093,986	868,158	1,488,564	3
						80	
						111,586	4
	15						
	17,820						5
1,615	1,407	1,476	1,139	1,371	1,362	1,461	
1,938,518	1,599,615	1,902,168	1,363,884	1,615,115	1,594,226	1,723,090	
1,200	1,137	1,289	1,197	1,178	1,171	1,179	
							1
		7					
		12,636					2
48	54	43	32	49	53	52	
104,570	115,695	95,976	71,502	106,949	115,998	109,106	3
48	54	43	32	49	53	52	
104,570	115,695	95,976	71,502	106,949	115,998	109,106	4
783	593	809	565	766	634	922	
844,830	604,476	993,168	641,844	825,660	690,282	988,362	5
586	534	453	395	424	521	331	
685,530	571,968	548,856	437,778	471,906	539,622	400,302	6
					15		
				1,026	31,320	1,944	7

	品目・出荷地	総 数	1 月	2 月	3 月	4 月	5 月
		18					
8	大 分	22,464					
		2,138	147	170	240	231	206
9	その他 外国	3,209,565	232,092	270,594	299,052	365,148	339,833
	むき ほたて貝						
		330,616	11,773	25,704	33,984	30,158	30,554
	平均 価格	266,024,259	14,793,065	20,093,042	24,756,418	24,373,034	21,310,716
		805	1,257	782	728	808	697
		296,859	10,003	23,521	31,712	27,429	26,814
1	北 海 道	175,226,484	9,980,075	14,924,688	20,139,414	18,436,288	12,318,603
		3,319	448	545	474	510	439
2	青 森	7,923,371	868,502	1,128,541	982,159	1,334,590	1,150,612
		4,592	292	283	162	391	512
3	岩 手	18,189,207	1,131,624	1,123,955	694,764	1,556,388	2,033,154
		14,754	860	738	439	329	1,248
4	宮 城	47,739,750	2,499,628	2,128,898	1,435,644	1,006,342	3,860,571
		80					
5	茨 城						
6	千 葉	2,592					2,592
		136		100			
7	東 京	203,256		118,800			
		10,659	160	489	1,165	1,474	1,529
8	神 奈 川	16,236,492	280,836	592,560	1,418,037	1,970,954	1,912,784
		10,659	160	489	1,165	1,474	1,529
9	( 川崎外 )	16,236,492	280,836	592,560	1,418,037	1,970,954	1,912,784
		106	10	28	32	24	12
10	福 井	291,600	32,400	75,600	86,400	64,800	32,400
11	山 口	1,080					
		111				1	
12	その他 外国	210,427				3,672	
	むき かき						
		272,171	55,182	57,557	38,580	14,873	5,439
	平均 価格	377,822,931	74,024,625	72,499,845	48,080,259	15,372,167	6,046,564
		1,388	1,341	1,260	1,246	1,034	1,112
		453	3	5	21	6	17
1	北 海 道	823,198	8,910	10,800	48,600	13,284	35,424
		9,502	1,856	1,507	1,248	520	30
2	岩 手	19,455,822	3,813,642	3,106,512	2,402,460	474,768	20,412
		32,355	6,184	5,527	4,137	331	85
3	宮 城	53,483,389	9,406,955	8,656,854	5,680,291	237,384	49,680
		30					
4	山 形	29,700					
		2					
5	埼 玉	22					
		10				10	
6	千 葉	3,240				3,240	
		1,479	46	6	7		
7	東 京	3,926,231	69,984	11,664	11,664		
		20,029	2,487	8,940	2,250	840	439
8	神 奈 川	28,120,309	3,356,272	11,775,188	2,701,633	830,573	589,312
		20,029	2,487	8,940	2,250	840	439
9	( 川崎外 )	28,120,309	3,356,272	11,775,188	2,701,633	830,573	589,312
		75					
10	石 川	197,748					
		33				5	28
11	三 重	30,424				5,400	25,024
		20					
12	京 都	12,960					
		101,783	20,494	21,324	16,442	6,800	3,910
13	兵 庫	155,376,859	32,357,676	29,003,258	23,000,691	7,849,440	4,581,199
		544	32	96	32	96	
14	鳥 取	140,998	8,294	24,882	8,294	24,882	
		28					
15	島 根	43,200			43,200		
		12,537	4,059	2,171	1,529	110	
16	岡 山	12,615,157	3,926,038	2,013,228	1,300,104	95,040	
		90,642	20,021	17,981	12,886	6,065	430
17	広 島	101,672,256	21,076,854	17,897,459	12,883,322	5,777,514	374,976
		60					
18	山 口	75,600					

上段 数量 (kg)

下段 金額 (円)

6 月	7 月	8 月	9 月	10 月	11 月	12 月	
							18
							22,464
198	226	164	147	132	139	138	8
303,588	307,476	251,532	212,760	209,574	217,004	200,912	9
38,890	44,881	37,651	38,636	24,967	6,288	7,130	
21,088,927	24,558,812	21,206,594	20,166,729	22,466,830	21,958,366	29,251,726	
542	547	563	522	900	3,492	4,103	
35,229	40,608	33,773	35,671	21,695	4,427	5,977	
11,581,760	14,045,521	11,703,700	11,389,028	11,691,545	14,941,044	24,074,818	1
248	449	128	10	68			
685,692	1,194,071	356,292	22,464	200,448			2
437	432	379	408	495	377	424	
1,585,980	1,560,017	1,353,024	1,443,852	1,835,244	1,714,391	2,156,814	3
1,776	1,839	1,667	1,998	2,357	1,074	429	
5,310,035	5,479,921	5,321,700	6,409,691	7,912,512	4,268,700	2,106,108	4
		80					5
							6
		29	2	5			
		65,556		16,956		1,944	7
1,200	1,495	1,592	537	338	397	283	
1,925,460	2,254,399	2,394,226	883,226	779,777	992,219	832,014	8
1,200	1,495	1,592	537	338	397	283	
1,925,460	2,254,399	2,394,226	883,226	779,777	992,219	832,014	9
							10
		1,080					11
	58	3	10	9	13	17	
	24,883	11,016	18,468	30,348	42,012	80,028	12
688	1,176	809	1,097	17,963	37,694	41,113	
511,500	783,453	638,649	920,838	30,822,174	63,928,274	64,194,583	
743	666	789	839	1,716	1,696	1,561	
10	17	27	58	114	159	16	
27,000	43,956	67,770	55,890	122,386	346,842	42,336	1
40	180	100		1,063	1,400	1,558	
41,234	216,724	116,100		2,023,056	3,591,864	3,649,050	2
2	70	1	2	3,425	6,849	5,742	
8,424			10,800	6,087,089	12,470,649	10,875,263	3
	20	10					
	18,900	10,800					4
		2					
		22					5
							6
				270	510	640	
				706,320	1,433,160	1,693,439	7
134	485	229	310	1,102	1,561	1,252	
88,150	228,708	184,864	238,203	2,233,770	3,429,202	2,464,434	8
134	485	229	310	1,102	1,561	1,252	
88,150	228,708	184,864	238,203	2,233,770	3,429,202	2,464,434	9
			65	10			
			169,452	28,296			10
							11
						20	
						12,960	12
				5,063	13,737	14,013	
				9,719,645	24,695,707	24,169,243	13
32	64		32	64	32	64	
8,294	16,588		8,294	16,588	8,294	16,588	14
							15
					989	3,679	
					1,238,123	4,042,624	16
20				6,792	12,388	14,059	
				9,812,448	16,700,633	17,149,050	17
						60	
						75,600	18

	品目・出荷地	総 数	1 月	2 月	3 月	4 月	5 月
19	徳 島	2,162 1,555,097				40 33,912	500 370,537
20	愛 媛	139 62,357					
21	佐 賀	86 24,408					
22	長 崎	80 55,858					
23	宮 崎	50 26,730				50 26,730	
24	その他 外国	72 91,368					
	むき あさり	169	1	22			100
	平均 価 格	106,639 631	3,240 3,240	20,520 933			66,744 667
1	東 京	40 3,499					
2	神 奈 川	109 89,100	1 3,240	2 6,480			100 66,744
3	( 川崎外 )	109 89,100	1 3,240	2 6,480			100 66,744
4	大 阪	20 14,040		20 14,040			
	むき たいら貝	14		14			
	平均 価 格	12,960 926		12,960 926			
1	愛 知	14 12,960		14 12,960			
	あ お や ぎ	9,921	440	733	1,066	1,181	787
	平均 価 格	14,386,964 1,450	657,077 1,493	1,117,321 1,524	1,470,299 1,379	1,827,157 1,547	1,053,482 1,339
1	北 海 道	1,243 3,741,919	133 230,785	42 324,162	195 428,598	179 503,280	62 145,152
2	千 葉	7,457 9,247,370	293 385,344	590 677,332	794 965,952	897 1,043,021	608 689,602
3	神 奈 川	270 640,390	14 40,948	23 63,123	56 57,929	22 60,914	18 48,466
4	( 川崎外 )	270 640,390	14 40,948	23 63,123	56 57,929	22 60,914	18 48,466
5	三 重	951 757,285		78 52,704	21 17,820	83 219,942	99 170,262
	か い ばしら	1,583	20	55	141	252	286
	平均 価 格	5,716,940 3,611	107,569 5,378	284,040 5,164	574,236 4,073	897,608 3,562	777,837 2,720
1	北 海 道	206 1,347,229	14 56,160	18 121,500	22 172,584	42 178,453	13 85,644
2	千 葉	1,255 4,151,197	6 51,409	37 162,540	109 386,532	188 643,248	223 635,796
3	神 奈 川	15 53,895				5 24,472	3 15,573
4	( 川崎外 )	15 53,895				5 24,472	3 15,573
5	愛 知	3 16,848					
6	三 重	79 109,728				2 28,512	47 40,824
7	愛 媛	15 22,923				15 22,923	
8	その他 外国	10 15,120			10 15,120		
	と り 貝	2,837		72	304	797	560
	平均 価 格	5,961,300 2,101		218,457 3,034	758,852 2,496	1,515,204 1,901	1,117,908 1,996
1	北 海 道	10 35,462			10 35,462		
2	青 森	5 5,400				5 5,400	

上段 数量 (kg)

下段 金額 (円)

6 月	7 月	8 月	9 月	10 月	11 月	12 月	
410	300	294	618				
309,540	231,577	190,124	419,407				19
		60			69	10	
		44,561			13,800	3,996	20
		86					
		24,408					21
40	40						
28,858	27,000						22
			12	60			
			18,792	72,576			24
40			3	2		1	
3,499			5,940	3,240		3,456	
87			1,980	1,620		3,456	
40							
3,499							1
			3	2		1	
			5,940	3,240		3,456	2
			3	2		1	
			5,940	3,240		3,456	3
							4
							1
1,062	1,146	604	676	789	639	798	
803,207	1,505,730	904,094	953,481	1,174,427	1,164,882	1,755,807	
756	1,314	1,497	1,410	1,489	1,823	2,200	
1	59	96	116	125	132	103	
1,620	376,380	209,682	220,741	311,375	349,920	640,224	1
479	952	492	541	641	492	678	
544,612	984,787	644,652	673,650	793,076	768,312	1,077,030	2
15	32	16	19	23	15	17	
36,018	68,963	49,760	59,090	69,976	46,650	38,553	3
15	32	16	19	23	15	17	
36,018	68,963	49,760	59,090	69,976	46,650	38,553	4
567	103						
220,957	75,600						5
284	247	33	57	86	50	72	
781,050	811,868	219,672	305,532	303,912	206,064	447,552	
2,750	3,287	6,657	5,360	3,534	4,121	6,216	
	18	5	5	30	34	5	
	131,760	79,380	86,184	98,820	119,664	217,080	1
254	222	28	52	56	16	64	
739,206	667,710	140,292	219,348	205,092	86,400	213,624	2
6	1						
7,176	6,674						3
6	1						
7,176	6,674						4
						3	
						16,848	5
24	6						
34,668	5,724						6
							7
							8
436	668						
988,405	1,362,474						
2,267	2,040						
							1
							2

	品目・出荷地	総 数	1 月	2 月	3 月	4 月	5 月
		713		10		370	230
3	千 葉	765,072		27,281		420,919	228,744
		27				17	
4	神 奈 川	32,115				21,056	
		27				17	
5	( 川崎外 )	32,115				21,056	
		5					
6	富 山						
		181					129
7	愛 知	261,252					210,708
		300					30
8	三 重	306,180					32,940
		851				73	114
9	京 都	2,766,690				340,146	498,636
		112		52	45	15	
10	大 阪	359,069		151,897	156,433	50,739	
		608			234	317	57
11	兵 庫	1,342,224			518,400	676,944	146,880
		25		10	15		
12	愛 媛	87,836		39,279	48,557		
	つ ぶ 貝	48,479	3,594	3,988	4,830	4,655	5,770
	平 均 価 格	55,514,275	4,166,051	4,455,779	5,635,777	5,090,403	4,940,287
		1,145	1,159	1,117	1,167	1,094	856
		40,775	3,052	3,335	4,387	4,044	4,688
1	北 海 道	48,739,430	3,599,586	3,977,895	5,202,794	4,503,054	4,099,157
		305		190	45		70
2	岩 手	157,410		102,060	25,110		30,240
		494		75			20
3	宮 城	218,830		24,840			5,400
		1,210	154				
4	福 島	538,152	40,478				
		45					
5	茨 城	103,680					
		15					15
6	千 葉	19,440					19,440
		3,216	140	155	5	281	680
7	東 京	3,093,625	289,440	94,500	2,970	268,758	538,380
		2,119	241	193	352	300	287
8	神 奈 川	1,852,284	216,783	154,748	316,343	240,831	218,510
		2,119	241	193	352	300	287
9	( 川崎外 )	1,852,284	216,783	154,748	316,343	240,831	218,510
		300	7	40	41	30	10
10	その他 外国	791,424	19,764	101,736	88,560	77,760	29,160
	その他 貝	293,002	15,535	24,557	34,765	29,019	24,272
	平 均 価 格	158,089,764	7,088,829	11,039,965	15,654,496	15,543,767	13,267,489
		540	456	450	450	536	547
		66,080	3,704	7,360	8,097	4,953	4,467
1	北 海 道	42,083,101	2,152,559	3,087,026	3,706,197	2,994,979	2,689,696
		10,420	1,494	2,763	3,673	948	11
2	青 森	3,566,991	481,670	899,737	1,112,258	302,184	4,860
		1,036			90		
3	岩 手	2,694,816			22,680		
		36,786	722	912	3,896	3,114	3,794
4	宮 城	11,760,057	277,560	380,862	1,283,680	1,373,523	1,530,424
		357				10	40
5	秋 田	176,893				5,400	23,760
		681				91	5
6	山 形	300,078				44,604	2,160
		2,439	70				
7	福 島	1,092,061	21,060				
		1,674					
8	茨 城	1,550,772					
		35					
9	埼 玉	73,980					
		121,643	7,413	10,051	13,068	13,919	11,007
10	千 葉	53,039,681	2,536,164	3,908,196	5,265,701	5,938,437	5,275,584
		4,479	388	444	800	871	284
11	東 京	6,219,865	432,023	532,434	831,690	809,799	173,772
		22,307	1,127	1,752	2,765	2,447	2,785
12	神 奈 川	14,631,656	750,276	1,101,935	1,888,999	1,638,998	1,726,248

上段 数量 (kg)

下段 金額 (円)

6 月	7 月	8 月	9 月	10 月	11 月	12 月	
78	25						
69,012	19,116						3
10							
11,059							4
10							
11,059							5
5							
							6
52							
50,544							7
95	175						
100,980	172,260						8
196	468						
756,810	1,171,098						9
							10
							11
							12
6,010	6,061	3,606	3,014	2,199	2,229	2,523	
4,968,500	5,661,169	4,584,651	4,055,738	3,662,657	3,407,451	4,885,812	
827	934	1,271	1,346	1,666	1,529	1,937	
4,686	5,084	3,314	2,857	1,619	1,523	2,186	
3,903,768	4,537,409	4,116,042	3,789,018	3,361,240	3,073,939	4,575,528	1
							2
30	27	30	38		190	84	
8,100	43,740	8,100	39,744		61,690	27,216	3
				560	352	144	
				279,817	163,425	54,432	4
		3	4		4	34	
		324	13,500		13,500	76,356	5
							6
895	700	180		20	140	20	
754,110	764,910	302,940		21,600	43,057	12,960	7
399	208	59	65			15	
302,522	212,726	76,245	80,096			33,480	8
399	208	59	65			15	
302,522	212,726	76,245	80,096			33,480	9
	42	20	50		20	40	
	102,384	81,000	133,380		51,840	105,840	10
25,189	30,079	24,065	22,158	21,328	22,014	20,021	
13,171,213	15,551,033	11,711,439	10,365,168	14,077,753	15,782,521	14,836,091	
523	517	487	468	660	717	741	
4,149	3,923	4,068	4,468	6,126	6,709	8,056	
2,510,190	2,780,810	2,642,305	2,766,976	4,444,717	5,849,246	6,458,400	1
18	28	6	15	10		1,454	
15,682	80,028	16,686	6,750	4,320		642,816	2
26	199	205	125	171	115	105	
11,448	580,392	638,820	387,180	494,100	365,040	195,156	3
3,389	5,149	6,718	5,354	1,385	1,233	1,120	
1,358,341	1,337,188	1,214,297	1,080,338	746,874	713,938	463,032	4
120	120	17	10	20		20	
56,430	55,728	7,225	5,400	10,530		12,420	5
	356	198	6		25		
	145,206	88,128	4,860		15,120		6
25	592	665	75	387	270	355	
9,450	275,590	283,446	38,600	172,358	137,430	154,127	7
			60	424	686	504	
			52,920	407,052	648,432	442,368	8
	15		20				
	35,100		38,880				9
12,010	14,213	8,012	8,731	8,608	9,344	5,267	
5,167,638	5,642,458	3,058,181	3,472,813	4,552,524	5,165,910	3,056,075	10
274	315	405	261	204	154	79	
137,398	1,009,261	1,148,040	434,700	297,486	264,006	149,256	11
1,794	2,187	2,242	1,619	1,347	1,260	982	
1,153,241	1,453,336	1,407,704	1,022,797	976,353	871,792	639,977	12

	品目・出荷地	総 数	1 月	2 月	3 月	4 月	5 月
		22,307	1,127	1,752	2,765	2,447	2,785
13	( 川崎外 )	14,631,656	750,276	1,101,935	1,888,999	1,638,998	1,726,248
		20					5
14	新 潟	16,243					3,780
		120			6	4	55
15	石 川	70,254			5,292	2,592	30,780
		2,671	456	663	1,128	317	98
16	静 岡	1,437,493	235,224	363,204	596,376	164,592	64,368
		7,823		199	578	940	650
17	愛 知	4,045,409		114,048	272,408	495,882	421,902
		3,996			10	177	526
18	三 重	3,385,216			8,640	148,338	610,901
		194					
19	京 都	151,524					
		625	1	17	8	65	43
20	大 阪	5,132,430	12,960	183,600	102,600	642,060	311,580
		217	10	10	26	11	20
21	兵 庫	189,414	6,921	6,921	45,693	25,056	13,842
		1,429				20	62
22	島 根	835,839				12,960	30,672
		4,265			125	405	170
23	広 島	1,837,296			50,436	134,352	88,020
		1,100		126	179	225	90
24	山 口	1,005,507		125,604	178,821	222,210	77,760
		227		35			
25	愛 媛	133,639		56,894			
		38				20	
26	福 岡	64,368				60,480	
		10					
27	長 崎	5,400					
		7					
28	宮 崎	6,804					
		26					
29	沖 縄	17,820					
		2,297	150	225	316	482	160
30	その他 外国	2,565,157	182,412	279,504	283,025	527,321	187,380



上段 数量 (kg)

下段 金額 (円)

6 月	7 月	8 月	9 月	10 月	11 月	12 月	
1,794	2,187	2,242	1,619	1,347	1,260	982	
1,153,241	1,453,336	1,407,704	1,022,797	976,353	871,792	639,977	13
5			8		2		
2,700			9,331		432		14
20	25	10					
12,420	13,500	5,670					15
						9	
						13,729	16
1,284	728	499	365	1,135	890	555	
782,406	516,995	245,182	155,520	455,760	356,076	229,230	17
608	634	209	403	722	371	336	
670,259	455,058	125,766	190,782	448,200	305,424	421,848	18
100	72	21				1	
76,896	51,840	13,068				9,720	19
45	62	40	89	60	57	138	
378,269	316,440	407,160	355,321	590,760	494,640	1,337,040	20
10	10	10	50	20	10	30	
6,921	6,921	6,921	28,692	13,842	6,921	20,763	21
648	511	150		25	13		
391,257	291,816	84,510		16,200	8,424		22
425	770	350	340	515	555	610	
193,860	335,178	145,800	148,230	235,710	251,910	253,800	23
40		150	40	43	110	97	
31,050		60,750	17,280	45,900	115,560	130,572	24
				16		176	
				28,447		48,298	25
18							
3,888							26
10							
5,400							27
						7	
						6,804	28
26							
17,820							29
145	170	90	119	110	210	120	
178,249	168,188	111,780	147,798	136,620	212,220	150,660	30

## 5. 品 目 別 ・ 出 荷 地 別 ・

	品目・出荷地	総 数	1 月	2 月	3 月	4 月	5 月
	わかさぎ	11,340	1,416	1,555	1,260	2,157	499
	平均価格	10,042,507	1,188,160	1,402,726	1,194,298	1,578,559	503,279
		886	839	902	948	732	1,009
1	北海道	5,650	1,140	1,189	624	1,629	138
		4,160,106	903,636	927,828	464,346	1,107,702	115,992
2	青森	1,880	68	190	433	27	53
		1,847,071	77,976	262,526	512,514	22,204	53,632
3	秋田	2,122		18	24	270	240
		1,893,634		15,606	23,328	272,160	233,280
4	茨城	416	5	9	3		
		703,458	12,150	25,110	4,050		
5	千葉	10					
		5,184			5,184		
6	東京	772	97	86	68	71	68
		1,048,432	118,843	120,269	100,115	95,385	100,375
7	神奈川	301	106	56	98	40	
		234,275	75,555	41,613	84,761	30,564	
8	(川崎外)	301	106	56	98	40	
		234,275	75,555	41,613	84,761	30,564	
9	滋賀	69		7			
		99,803		9,774			
10	その他外国	120				120	
		50,544				50,544	
	あゆ	32,516		44	1,248	2,051	3,573
	平均価格	38,242,498		90,288	1,802,434	2,927,178	4,874,014
		1,176		2,052	1,444	1,427	1,364
1	茨城	153			20	49	25
		384,124			46,872	117,180	58,589
2	東京	1,370				147	201
		1,681,723				196,614	251,532
3	神奈川	1,790				116	314
		2,425,553				168,588	449,471
4	(川崎外)	1,790				116	314
		2,425,553				168,588	449,471
5	岐阜	15,152		2	185	744	1,501
		16,772,910		9,828	230,688	1,007,208	1,911,168
6	愛知	10,495		32	1,011	960	1,183
		11,803,720		32,076	1,368,382	1,270,512	1,509,894
7	滋賀	1,961		10	32	31	261
		2,393,366		48,384	156,492	147,420	372,816
8	兵庫	2				2	
		9,828				9,828	
9	和歌山	1,218					78
		2,245,914					294,516
10	徳島	351				2	10
		382,914				9,828	26,028
11	高知	20					
		107,670					
12	宮崎	4					
		34,776					
	こい	21	1			3	8
	平均価格	28,470	1,254			4,050	10,368
		1,356	1,254			1,350	1,296
1	茨城	20				3	8
		27,216				4,050	10,368
2	群馬	1	1				
		1,254	1,254				
	どじょう	337	2	18	39	29	34
	平均価格	830,968	6,979	52,779	112,503	68,364	75,321
		2,466	3,490	2,932	2,885	2,357	2,215
1	北海道	9					
		26,134					
2	青森	205			12	15	21
		464,832			27,864	35,316	42,444
3	茨城	59				12	12
		152,928				29,808	28,512
4	千葉	20			20		
		64,800			64,800		

# 月別取扱高明細

上段 数量 (kg)

下段 金額 (円)

6 月	7 月	8 月	9 月	10 月	11 月	12 月	
335	481	603	787	876	704	667	
339,088	422,657	583,075	728,996	710,370	755,041	636,258	
1,012	879	967	926	811	1,073	954	
	179	270			186	295	
	91,692	156,249			178,848	213,813	1
33			416	338	165	157	
34,193			328,197	226,650	183,845	145,334	2
252	200	168	242	392	176	140	
241,056	190,512	163,296	201,204	247,644	170,640	134,908	3
14	48	94	62	84	76	21	
10,962	57,294	164,970	118,530	143,370	123,660	43,362	4
							5
36	53	71	43	45	100	34	
52,877	82,295	98,560	55,145	72,510	96,266	55,792	6
					1		
					1,782		7
					1		
					1,782		8
	1		24	17		20	
	864		25,920	20,196		43,049	9
							10
5,618	5,628	4,220	3,675	3,274	1,883	1,302	
6,783,959	6,600,493	5,129,798	3,943,497	3,229,292	1,792,974	1,068,571	
1,208	1,173	1,216	1,073	986	952	821	
		39				20	
		107,655				53,828	1
257	240	269	175	81			
315,684	283,825	312,660	222,696	98,712			2
413	480	253	100	68	32	14	
619,287	628,798	289,746	134,661	86,168	35,597	13,237	3
413	480	253	100	68	32	14	
619,287	628,798	289,746	134,661	86,168	35,597	13,237	4
2,388	2,287	1,921	1,629	1,633	1,594	1,268	
2,883,546	2,724,356	2,133,269	1,666,980	1,703,160	1,501,201	1,001,506	5
1,170	1,446	1,297	1,687	1,452	257		
1,347,678	1,564,110	1,458,540	1,752,408	1,243,944	256,176		6
888	488	236		15			
894,218	501,120	243,432		29,484			7
							8
474	471	140	30	25			
688,878	620,892	484,164	89,640	67,824			9
28	193	64	54				
34,668	138,186	97,092	77,112				10
	19	1					
	104,430	3,240					11
	4						
	34,776						12
		4			2	3	
		5,832			2,916	4,050	
		1,458			1,458	1,350	
		4			2	3	
		5,832			2,916	4,050	1
							2
40	52	28	22	27	25	21	
94,419	125,244	64,584	54,536	64,295	57,402	54,542	
2,360	2,409	2,307	2,479	2,381	2,296	2,597	
			3	2		4	
			8,204	6,979		10,951	1
30	33	24	12	21	24	13	
68,688	76,140	53,784	26,892	48,276	55,728	29,700	2
8	16	4	7				
21,168	43,200	10,800	19,440				3
							4

	品目・出荷地	総 数	1 月	2 月	3 月	4 月	5 月
		20		2	2	2	1
5	神 奈 川	45,992		7,452	4,833	3,240	2,970
		20		2	2	2	1
6	( 川崎外 )	45,992		7,452	4,833	3,240	2,970
		24	2	16	5		
7	その他 外国	76,282	6,979	45,327	15,006		1,395
	う な ぎ						
		53,411	1,193	4,064	6,925	4,641	5,554
	平 均 価 格	70,257,462	3,391,105	3,695,948	4,640,448	4,627,405	4,806,347
		1,315	2,843	909	670	997	865
		5				5	
1	北 海 道	20,250				20,250	
		134					
2	青 森	905,151					
		51					3
3	茨 城	472,827					30,888
		5					5
4	千 葉	20,250					20,250
		10,861	14	81	716	207	193
5	東 京	6,598,815	25,920	157,788	289,009	410,616	380,376
		24,090	41	2,833	4,851	3,079	3,844
6	神 奈 川	7,655,518	173,516	329,698	566,958	454,394	467,610
		24,090	41	2,833	4,851	3,079	3,844
7	( 川崎外 )	7,655,518	173,516	329,698	566,958	454,394	467,610
		12,526	746	796	887	891	982
8	静 岡	40,228,601	2,244,293	2,391,658	2,712,959	2,668,841	2,916,215
		1,003	105	65	65	40	55
9	愛 知	4,343,706	437,400	256,500	260,010	168,210	220,320
		60		60			
10	三 重	118,800		118,800			
		4					
11	滋 賀	32,270					
		954	168	144	176	120	104
12	大 阪	1,741,229	301,320	259,740	318,870	210,060	182,520
		14					14
13	島 根	84,240					84,240
		9				4	
14	熊 本	99,349				42,336	5,756
		15					
15	宮 崎	16,848					
		2,794	79	50	110	150	240
16	鹿 児 島	4,929,552	79,056	52,164	111,672	156,708	109,620
		886	40	35	120	145	114
17	その他 外国	2,990,056	129,600	129,600	380,970	495,990	388,552
	か わ ま す					90	229
		2,184				96,012	242,568
	平 均 価 格	737,062				1,067	1,059
		337					
		71					
1	岩 手	36,806					
		64				12	12
2	東 京	65,556				12,420	12,312
		2,025				78	217
3	神 奈 川	612,576				83,592	230,256
		2,025				78	217
4	( 川崎外 )	612,576				83,592	230,256
		24					
5	長 野	22,124					
	その他 淡水魚						
		911	16	18	2	57	261
	平 均 価 格	717,009	25,493	41,129	8,370	35,136	83,673
		787	1,593	2,285	4,185	616	321
		20					
1	北 海 道	1,728					
		199	10				
2	岩 手	208,030	4,320				
		6		6			
3	宮 城	3,856		3,262	594		
		4					
4	茨 城	9,461					
		530				50	250
5	神 奈 川	95,959				8,748	43,741

上段 数量 (kg)

下段 金額 (円)

6 月	7 月	8 月	9 月	10 月	11 月	12 月	
2	3			4	1	3	
4,563	4,509			9,040	1,674	7,711	5
2	3			4	1	3	
4,563	4,509			9,040	1,674	7,711	6
	1,395					1	7
						6,180	
8,050	10,713	5,196	1,746	1,883	1,939	1,507	
5,888,756	18,658,471	5,853,647	4,863,290	4,618,012	4,352,550	4,861,483	
732	1,742	1,127	2,785	2,452	2,245	3,226	
							1
18	39	14	53	10			2
117,072	289,550	79,057	353,592	65,880			
13	10	10		14	1		3
108,866	107,353	74,088		141,912	9,720		
							4
1,274	5,961	1,275	214	209	582	135	5
678,975	2,260,961	903,906	427,464	411,156	383,616	269,028	
4,897	916	2,455	330	462	274	108	6
740,113	2,795,395	400,132	531,248	301,520	357,684	537,250	
4,897	916	2,455	330	462	274	108	7
740,113	2,795,395	400,132	531,248	301,520	357,684	537,250	
967	2,566	1,137	881	913	838	922	8
2,997,961	8,874,845	3,494,124	2,747,358	3,009,908	2,987,334	3,183,105	
50	195	117	94	69	83	65	9
208,170	996,300	501,660	393,768	272,376	347,652	281,340	
							10
3					1		11
24,494					7,776		
164	67	11					12
303,480	142,559	22,680					
							13
5							14
51,257							
14	1						15
15,552	1,296						
511	870	147	159	171	130	177	16
244,944	2,944,620	266,760	353,160	279,720	139,968	191,160	
134	88	30	15	35	30	100	17
397,872	245,592	111,240	56,700	135,540	118,800	399,600	
244	785	744	78	2	12		
54,216	154,094	146,540	28,512	2,160	12,960		
222	196	197	366	1,080	1,080		
18	53						1
10,152	26,654						
6	2		18	2	12		2
6,264	1,296		18,144	2,160	12,960		
220	730	720	60				3
37,800	126,144	124,416	10,368				
220	730	720	60				4
37,800	126,144	124,416	10,368				
		24					5
		22,124					
118	156	176	11	45	24	27	
111,166	141,942	104,700	14,472	62,305	36,421	52,202	
942	910	595	1,316	1,385	1,518	1,933	
				20			1
				1,728			
54	59	68	8				2
56,614	70,632	68,904	7,560				
							3
	1		3				4
	2,549		6,912				
50	80	100					5
9,450	15,120	18,900					

	品目・出荷地	総 数	1 月	2 月	3 月	4 月	5 月
6	( 川崎外 )	530 95,959				50 8,748	250 43,741
7	愛 知	38 62,260					
8	奈 良	2 4,471					2 4,471
9	鳥 取	2 6,609					
10	島 根	3 8,024					3 8,024
11	広 島	18 73,065	2 7,016	1 3,132	2 7,776	3 12,465	4 19,272
12	山 口	7 24,305					
13	香 川	5 15,120					
14	愛 媛	2 7,659				2 7,659	
15	長 崎	13 51,742	4 14,157	1 5,575		2 6,264	2 8,165
16	その他 外国	62 144,720			10 29,160		

上段 数量 (kg)

下段 金額 (円)

6 月	7 月	8 月	9 月	10 月	11 月	12 月	
50	80	100					
9,450	15,120	18,900					6
3					18	17	
7,560				2,257	29,401	23,042	7
							8
	2						
	6,609						9
							10
4	2						
13,237	10,167						11
7							
24,305							12
				5			
				15,120			13
							14
	2	2					
	7,705	9,876					15
	10	6		20	6	10	
	29,160	7,020		43,200	7,020	29,160	16

冷凍魚 1 5. 品 目 別 ・ 出 荷 地 別 ・

	品目・出荷地	総 数	1 月	2 月	3 月	4 月	5 月
	冷凍 き わ だ	19,577	2,109	2,350	2,556	1,839	1,924
	平均 価 格	26,393,282	2,381,530	3,142,074	3,025,676	2,600,163	2,455,641
		1,348	1,129	1,337	1,184	1,414	1,276
1	千 葉	4,894	1,095	385	1,110	243	212
		5,503,627	1,044,538	389,354	1,043,830	341,054	303,112
2	東 京	238					
		190,975					
3	神 奈 川	63					
		113,724					
4	( 川崎外 )	63					
		113,724					
5	静 岡	3,892	364	745	351	511	712
		5,387,710	452,742	1,106,017	478,000	779,735	783,089
6	その他 外国	10,490	650	1,220	1,095	1,085	1,000
		15,197,246	884,250	1,646,703	1,503,846	1,479,374	1,369,440
	冷凍 め ば ち	476,539	26,132	34,050	46,199	47,156	33,799
	平均 価 格	667,399,537	32,029,181	41,595,740	56,673,613	58,495,632	43,628,479
		1,401	1,226	1,222	1,227	1,240	1,291
1	千 葉	94,382	4,217	5,067	3,088	4,070	5,310
		144,216,129	5,716,996	7,182,109	4,568,011	5,807,677	6,976,338
2	東 京	23,852	458	1,046	1,861	1,946	1,742
		39,501,655	371,839	1,126,377	2,406,079	2,618,197	2,586,409
3	神 奈 川	10,207	338	281	754	3,061	752
		14,005,232	548,531	402,430	1,030,445	3,826,040	1,092,734
4	( 川崎外 )	10,207	338	281	754	3,061	752
		14,005,232	548,531	402,430	1,030,445	3,826,040	1,092,734
5	静 岡	139,773	8,829	13,922	21,433	16,318	9,998
		174,953,823	10,805,558	16,587,364	24,791,824	18,985,759	11,695,383
6	その他 外国	208,325	12,290	13,734	19,063	21,761	15,997
		294,722,698	14,586,257	16,297,460	23,877,254	27,257,959	21,277,615
	冷凍 び ん な が	8,830	512	1,052	1,042	655	982
	平均 価 格	9,850,940	594,000	1,140,156	1,145,449	728,406	1,042,200
		1,116	1,160	1,084	1,099	1,112	1,061
1	千 葉	55	5	10	5	5	5
		73,775	7,830	15,660	7,830	7,830	7,830
2	東 京	436			5		
		586,062			1,620		
3	静 岡	3,848	310	382	320	290	330
		4,161,543	340,200	413,100	347,221	316,440	353,700
4	その他 外国	4,491	197	660	712	360	647
		5,029,560	245,970	711,396	788,778	404,136	680,670
	冷凍 い ん ど ま ぐ ろ	82,197	4,711	5,767	7,449	7,316	4,509
	平均 価 格	197,196,511	11,198,303	12,639,156	15,115,095	16,177,267	10,429,528
		2,399	2,377	2,192	2,029	2,211	2,313
1	千 葉	5,017	218	421	1,237	669	95
		6,136,773	213,505	411,507	1,031,647	632,731	84,927
2	東 京	28,055	2,083	2,194	1,804	2,501	1,712
		56,790,040	4,585,811	4,189,414	3,229,645	4,396,854	2,699,828
3	神 奈 川	1,456			149	125	
		3,056,680			218,960	75,870	
4	( 川崎外 )	1,456			149	125	
		3,056,680			218,960	75,870	
5	静 岡	24,493	1,380	2,258	2,289	2,348	1,804
		69,618,522	3,896,800	6,009,601	5,817,595	6,826,515	5,571,716
6	その他 外国	23,176	1,030	894	1,970	1,673	898
		61,594,496	2,502,187	2,028,634	4,817,248	4,245,297	2,073,057
	その他冷凍ま ぐ ろ	166,600	8,329	12,078	15,739	18,873	12,605
	平均 価 格	469,151,382	21,437,696	30,473,761	36,996,259	44,095,324	33,433,074
		2,816	2,574	2,523	2,351	2,336	2,652
1	北 海 道	12					2
		32,866					5,057
2	群 馬	53					
		18,900					
3	埼 玉	10					
		12,744					
4	千 葉	64,069	2,770	5,304	8,644	10,536	6,706
		148,495,938	3,938,877	9,528,227	16,344,051	20,566,966	16,661,964



# 月 別 取 扱 高 明 細

上段 数量 (kg)

下段 金額 (円)

6 月	7 月	8 月	9 月	10 月	11 月	12 月	
2,184	1,811	1,201	1,125	1,396	438	644	
3,013,391	2,391,942	1,658,117	1,882,531	2,046,890	706,860	1,088,467	
1,380	1,321	1,381	1,673	1,466	1,614	1,690	
545	707	301	28	144	68	56	
654,654	915,249	393,073	34,652	233,678	87,480	62,953	1
138	40		60				
108,896	32,832		49,247				2
			30			33	
			74,520			39,204	3
			30			33	
			74,520			39,204	4
674	114	201	20		100	100	
1,177,500	99,801	313,402	5,184		96,120	96,120	5
827	950	699	987	1,252	270	455	
1,072,341	1,344,060	951,642	1,718,928	1,813,212	523,260	890,190	6
35,131	35,768	36,032	33,498	37,747	47,460	63,567	
46,120,832	49,179,016	52,333,746	51,005,290	57,103,482	74,264,419	104,970,107	
1,313	1,375	1,452	1,523	1,513	1,565	1,651	
5,242	9,288	5,855	5,782	10,362	16,231	19,870	
7,904,244	13,344,323	10,053,903	9,910,973	16,196,319	25,509,664	31,045,572	1
1,401	1,893	2,017	1,448	2,134	3,335	4,571	
2,146,322	3,174,383	3,472,035	2,982,088	4,030,452	6,022,230	8,565,244	2
1,121	1,424	1,017	702	406		351	
1,232,207	1,674,874	1,496,263	1,533,026	702,436		466,246	3
1,121	1,424	1,017	702	406		351	
1,232,207	1,674,874	1,496,263	1,533,026	702,436		466,246	4
11,326	10,387	15,880	10,085	8,415	6,122	7,058	
13,549,991	13,671,998	20,959,611	13,366,992	11,179,693	8,300,756	11,058,894	5
16,041	12,776	11,263	15,481	16,430	21,772	31,717	
21,288,068	17,313,438	16,351,934	23,212,211	24,994,582	34,431,769	53,834,151	6
656	458	512	444	877	584	1,056	
711,504	504,360	560,250	506,304	972,054	671,425	1,274,832	
1,085	1,101	1,094	1,140	1,108	1,150	1,207	
		15			10		
		16,978			9,817		1
				3	50	378	
				5,346	67,500	511,596	2
310	260	326	290	250	310	470	
329,940	279,936	352,922	316,656	271,296	333,720	506,412	3
346	198	171	154	624	214	208	
381,564	224,424	190,350	189,648	695,412	260,388	256,824	4
5,521	8,701	5,229	5,284	7,788	8,441	11,481	
12,893,418	20,032,431	13,730,265	13,398,260	20,489,191	22,324,500	28,769,097	
2,335	2,302	2,626	2,536	2,631	2,645	2,506	
110	1,110	380	121	118	372	166	
84,322	1,767,056	434,290	170,967	183,587	715,755	406,479	1
2,129	2,554	2,365	1,657	2,329	2,779	3,948	
3,649,335	4,743,087	5,165,682	3,565,263	5,447,583	6,622,154	8,495,384	2
16	218		163		232	553	
42,390	354,694		511,140		666,295	1,187,331	3
16	218		163		232	553	
42,390	354,694		511,140		666,295	1,187,331	4
2,168	2,457	1,092	2,149	1,619	2,197	2,732	
6,496,365	6,819,328	3,030,014	6,273,860	4,699,695	6,329,399	7,847,634	5
1,098	2,362	1,392	1,194	3,722	2,861	4,082	
2,621,006	6,348,266	5,100,279	2,877,030	10,158,326	7,990,897	10,832,269	6
14,769	16,034	12,084	10,199	11,682	11,685	22,523	
37,231,878	43,378,169	36,253,693	29,000,172	36,331,975	36,268,237	84,251,144	
2,521	2,705	3,000	2,843	3,110	3,104	3,741	
2	3	2	2	1			
5,056	7,585	6,067	6,067	3,034			1
50		3					
12,096		6,804					2
						10	
						12,744	3
6,437	5,537	3,899	3,907	2,450	2,571	5,308	
14,153,167	13,126,014	9,551,396	8,813,152	6,494,171	7,800,773	21,517,180	4

冷凍魚

2

	品目・出荷地	総 数	1 月	2 月	3 月	4 月	5 月
		42,086	2,299	2,254	2,947	3,688	2,945
5	東 京	117,882,206	6,047,308	5,996,108	7,575,267	8,743,465	8,125,566
		9,221	215	856	822	930	623
6	神 奈 川	16,049,732	269,460	1,504,883	1,490,653	1,757,860	1,179,125
		9,221	215	856	822	930	623
7	( 川崎外 )	16,049,732	269,460	1,504,883	1,490,653	1,757,860	1,179,125
		11,044	510	970	699	564	485
8	静 岡	32,071,506	2,199,741	3,376,903	1,463,173	1,266,927	1,094,831
		49					
9	愛 媛	87,756					
		40,056	2,535	2,694	2,627	3,155	1,844
10	その他 外国	154,499,734	8,982,310	10,067,640	10,123,115	11,760,106	6,366,531
	冷凍 まかじき						
		65					
	平均 価格	65,610					
		1,009					
1	静 岡	65,610					
	冷凍 めかじき						
		106,043	6,682	6,494	7,887	7,767	10,614
	平均 価格	116,639,092	7,147,585	7,059,262	8,246,204	8,105,411	11,069,198
		1,100	1,070	1,087	1,046	1,044	1,043
1	東 京	426,991			62,876	34,085	130,066
		511			86	53	148
2	神 奈 川	45,911					
		41					
3	( 川崎外 )	45,911					
		58,716	4,389	2,965	5,579	5,523	6,836
4	静 岡	65,116,276	4,708,208	3,453,268	5,991,824	5,823,566	7,222,868
		20					
5	沖 縄	12,960					
		46,755	2,293	3,529	2,222	2,191	3,630
6	その他 外国	51,036,954	2,439,377	3,605,994	2,191,504	2,247,760	3,716,264
	冷凍 くろかわかじき						
		275			6	6	
	平均 価格	289,802			9,072	9,072	
		1,054			1,512	1,512	
1	静 岡	88,922			6	6	
		200			9,072	9,072	
2	その他 外国	200,880					
	その他冷凍かじき						
		2,584	125	146	247	110	155
	平均 価格	2,154,362	104,490	129,060	222,750	99,900	130,950
		834	836	884	902	908	845
1	東 京	34,020		6	12		
		2,566	125	140	235	110	155
2	静 岡	2,120,342	104,490	117,720	200,070	99,900	130,950
	冷凍 か つ お						
		30,274	971	936	570	2,179	3,179
	平均 価格	35,427,292	1,064,727	1,031,030	619,704	2,447,443	3,617,234
		1,170	1,097	1,102	1,087	1,123	1,138
1	宮 城	14,687,213	30,780			1,038,637	2,049,168
		11,906	30			831	1,649
2	東 京	6,294,130			10	30	100
		4,376					
3	神 奈 川	2,839,150			11,880	35,640	118,800
		1,815					9
4	( 川崎外 )	2,839,150					10,954
		1,815					9
5	静 岡	137,117	27	36		45	19
		137,117	27,119	35,672		40,338	21,028
		12,040	914	900	560	1,273	1,402
6	その他 外国	11,469,682	1,006,828	995,358	607,824	1,332,828	1,417,284
	冷凍 ぶ り						
		8,593	707	897	891	355	289
	平均 価格	6,169,118	484,132	611,465	1,068,767	253,390	220,977
		718	685	682	1,200	714	765
1	北 海 道	715,788		10	344		
				20,218	695,570		

上段 数量 (kg)

下段 金額 (円)

6 月	7 月	8 月	9 月	10 月	11 月	12 月	
4,814	5,030	2,939	2,331	3,476	3,861	5,502	
12,304,746	13,555,613	9,517,932	7,071,449	10,468,998	10,884,938	17,590,816	5
774	766	668	513	814	961	1,279	
1,492,439	1,213,582	1,058,893	875,278	1,482,680	1,759,731	1,965,148	6
774	766	668	513	814	961	1,279	
1,492,439	1,213,582	1,058,893	875,278	1,482,680	1,759,731	1,965,148	7
527	1,102	596	899	1,049	1,046	2,597	
1,350,009	2,967,711	1,267,743	2,278,406	2,899,555	2,814,317	9,092,190	8
	49						
	87,756						9
2,165	3,547	3,977	2,547	3,892	3,246	7,827	
7,914,365	12,419,908	14,844,858	9,955,820	14,983,537	13,008,478	34,073,066	10
				25	40		
				26,730	38,880		
				1,069	972		
				25	40		
				26,730	38,880		1
8,438	9,674	9,869	9,356	9,623	8,911	10,728	
8,876,964	10,245,204	10,927,258	10,432,684	11,284,909	10,678,764	12,565,649	
1,052	1,059	1,107	1,115	1,173	1,198	1,171	
99						125	
92,136						107,828	1
21			20				
18,911			27,000				2
21			20				
18,911			27,000				3
4,535	5,602	5,416	5,406	4,937	4,788	2,740	
4,914,496	5,752,278	5,958,275	6,047,314	5,951,293	5,641,341	3,651,545	4
	20						
	12,960						5
3,783	4,052	4,453	3,930	4,686	4,123	7,863	
3,851,421	4,479,966	4,968,983	4,358,370	5,333,616	5,037,423	8,806,276	6
	100	6			157		
	100,440	9,072			162,146		
	1,004	1,512			1,033		
		6			57		
		9,072			61,706		1
	100				100		
	100,440				100,440		2
155	160	200	100	555	225	406	
128,790	129,600	162,000	81,000	449,280	185,490	331,052	
831	810	810	810	810	824	815	
							1
155	160	200	100	555	225	406	
128,790	129,600	162,000	81,000	449,280	185,490	331,052	2
2,643	2,707	2,495	1,756	2,915	5,434	4,489	
2,875,475	3,035,994	2,641,952	1,849,371	3,473,225	7,055,184	5,715,953	
1,088	1,122	1,059	1,053	1,192	1,298	1,273	
1,528	1,789	1,226	880	767	1,453	1,753	
1,877,177	2,207,364	1,513,460	1,086,675	933,714	1,790,670	2,159,568	1
			75	1,053	1,650	1,458	
			89,100	1,533,815	2,397,600	2,107,295	2
				96	1,218	492	
				150,336	1,907,388	770,472	3
				96	1,218	492	
				150,336	1,907,388	770,472	4
10							
12,960							5
1,105	918	1,269	801	999	1,113	786	
985,338	828,630	1,128,492	673,596	855,360	959,526	678,618	6
362	700	362	812	848	890	1,480	
261,295	296,352	245,938	531,187	573,944	608,785	1,012,886	
722	423	679	654	677	684	684	
							1

	品目・出荷地	総 数	1 月	2 月	3 月	4 月	5 月
2	青 森	10 9,072					
3	岩 手	338 190,447	40 21,276	10 5,184	10 5,184	50 27,216	48 30,499
4	宮 城	20 11,232					
5	千 葉	60 23,760			30 9,720		
6	東 京	2,947 2,515,444	287 250,528	282 259,741	170 156,320	145 130,810	113 107,007
7	神 奈 川	11 13,941					11 13,941
8	( 川崎外 )	11 13,941					11 13,941
9	鳥 取	130 101,520					
10	長 崎	300 214,812	60 31,104				
11	その他 外 国	4,423 2,373,102	320 181,224	595 326,322	337 201,973	160 95,364	117 69,530
	冷凍 あ じ	6,286	543	485	456	534	472
	平均 価 格	5,319,844	376,284	359,100	373,071	462,305	415,897
		846	693	740	818	866	881
1	千 葉	1,300 919,814	128 89,510	120 83,894	100 72,749	88 61,517	120 84,240
2	東 京	3,044 3,070,531	211 205,040	186 176,710	242 241,813	274 277,841	223 238,367
3	神 奈 川	10 8,856					
4	( 川崎外 )	10 8,856					
5	長 崎	88 95,040					24 27,216
6	宮 崎	8 9,072					
7	その他 外 国	1,836 1,216,531	204 81,734	179 98,496	114 58,509	172 122,947	105 66,074
	その他冷凍あ じ	10,621	522	580	703	602	616
	平均 価 格	7,719,764	393,788	431,069	519,878	437,031	490,633
		727	754	743	740	726	796
1	千 葉	1,448 989,537	184 124,760	216 147,137	248 169,429	152 102,903	32 21,946
2	東 京	114 105,019		10 8,640	8 7,776		
3	神 奈 川	2,460 1,866,241					
4	( 川崎外 )	2,460 1,866,241					
5	山 口	1,160 794,771				88 59,873	152 103,936
6	その他 外 国	5,439 3,964,196	338 269,028	354 275,292	447 342,673	362 274,255	432 364,751
	冷凍 さ わ ら	46,760	3,643	3,524	5,093	5,602	4,129
	平均 価 格	43,195,569	3,380,272	3,285,349	4,899,451	5,226,954	3,781,297
		924	928	932	962	933	916
1	千 葉	16 13,306					
2	東 京	25,389 23,001,336	1,776 1,715,877	1,656 1,643,822	2,240 2,388,528	2,906 2,855,623	2,548 2,350,781
3	神 奈 川	16 13,807		16 13,807			
4	( 川崎外 )	16 13,807		16 13,807			
5	三 重	2,066 2,434,341	50 43,740	110 95,040	190 164,160	436 359,802	10 8,640
6	山 口	2,016 1,697,732	480 404,347	352 296,519	608 512,169	576 484,697	
7	その他 外 国	17,257 16,035,047	1,337 1,216,308	1,390 1,236,161	2,055 1,834,594	1,684 1,526,832	1,571 1,421,876

上段 数量 (kg)

下段 金額 (円)

6 月	7 月	8 月	9 月	10 月	11 月	12 月	
						10	
						9,072	2
20	30	30	60	30	10		
11,232	16,848	16,848	33,696	16,848	5,616		3
				20			
				11,232			4
10			20				
5,400			8,640				5
162	130	112	244	268	415	619	
144,871	115,128	104,242	204,476	222,296	332,780	487,245	6
							7
							8
				30	60	40	
				23,436	46,980	31,104	9
				100		140	
				79,380		104,328	10
170	540	220	488	400	405	671	
99,792	164,376	124,848	284,375	220,752	223,409	381,137	11
457	638	683	486	522	631	379	
380,667	578,987	613,473	405,741	432,951	568,284	353,084	
833	908	898	835	829	901	932	
144	128	128	112	88	120	24	
100,915	89,856	89,856	78,624	61,085	90,720	16,848	1
233	404	483	220	202	131	235	
225,666	408,045	474,974	228,464	199,887	140,000	253,724	2
	10						
	8,856						3
	10						
	8,856						4
	8		16	16	24		
	9,072		13,392	18,144	27,216		5
	8						
	9,072						6
80	80	72	138	216	356	120	
54,086	54,086	48,643	85,261	153,835	310,348	82,512	7
946	2,074	1,682	966	604	798	528	
763,904	1,397,952	1,033,720	772,845	454,072	609,377	415,495	
808	674	615	800	752	764	787	
160	104	88	40	72	96	56	
109,123	70,676	60,999	27,303	49,507	65,751	40,003	1
	10	8	24	38	8	8	
	19,440	9,504	27,907	12,744	9,504	9,504	2
100	1,070	390	450	50	300	100	
72,900	780,031	284,310	364,500	72,900	218,700	72,900	3
100	1,070	390	450	50	300	100	
72,900	780,031	284,310	364,500	72,900	218,700	72,900	4
80	96	136	136	200	144	128	
54,776	65,835	93,223	92,877	137,805	98,666	87,780	5
606	794	1,060	316	244	250	236	
527,105	461,970	585,684	260,258	181,116	216,756	205,308	6
4,191	3,749	2,391	2,834	3,071	4,269	4,264	
3,768,471	3,403,739	2,328,638	2,599,459	2,861,163	3,918,443	3,742,333	
899	908	974	917	932	918	878	
						16	
						13,306	1
2,648	2,186	1,073	1,597	1,598	2,598	2,563	
2,302,809	1,813,306	951,126	1,345,713	1,355,758	2,238,985	2,039,008	2
							3
							4
110	188	220	180	260	182	130	
154,980	250,808	311,579	255,420	367,200	242,612	180,360	5
							6
1,433	1,375	1,098	1,057	1,213	1,489	1,555	
1,310,682	1,339,625	1,065,933	998,326	1,138,205	1,436,846	1,509,659	7

冷凍魚

4

	品目・出荷地	総 数	1 月	2 月	3 月	4 月	5 月
	冷凍 い わ し	16,955	1,030	1,040	925	2,512	1,243
	平均 価 格	9,623,758	526,911	719,397	712,162	1,360,029	405,496
		568	512	692	770	541	326
1	北 海 道	6,811	290	540	400	1,159	828
		2,073,292	165,899	303,327	421,362	210,629	80,870
2	青 森	346	180	20	10		
		139,169	66,917	7,560	4,104		
3	岩 手	2,165	407	206	194	82	168
		896,173	152,269	111,240	76,464	32,076	76,464
4	宮 城	34	5				
		48,600	12,312				
5	千 葉	257		7	80		
		86,456		16,796	13,284		
6	東 京	546	12	240	12		72
		498,655	8,813	246,238	9,072		60,653
7	神 奈 川	314	20	20	15	15	54
		605,816	58,060	32,346	43,545	43,545	82,425
8	( 川崎外 )	314	20	20	15	15	54
		605,816	58,060	32,346	43,545	43,545	82,425
9	長 崎	5,100			100	1,110	100
		4,736,880			92,880	1,030,968	92,880
10	その他 外国	1,382	116	7	114	146	21
		538,717	62,641	1,890	51,451	42,811	12,204
	冷凍 に し ん	5,805	128	710	127	877	240
	平均 価 格	3,321,348	61,442	171,105	78,125	144,158	160,304
		572	480	241	615	164	668
1	北 海 道	5,304	48	668	99	813	173
		3,169,577	30,187	159,992	70,792	117,342	141,998
2	宮 城	5	5				
		12,312	12,312				
3	東 京	457	75	42	28	64	49
		128,788	18,943	11,113	7,333	26,816	13,003
4	その他 外国	39					18
		10,671					5,303
	冷凍 す る め い か	45,210	1,470	10,632	3,286	2,505	2,358
	平均 価 格	69,242,792	1,926,377	9,744,823	3,755,132	3,167,037	3,419,264
		1,532	1,310	917	1,143	1,264	1,450
1	北 海 道	3,332	436	822	858	708	178
		3,127,427	401,687	643,501	994,814	547,388	170,299
2	青 森	10,009	364	439	615	859	601
		28,427,765	334,908	409,752	572,832	1,125,685	1,698,788
3	岩 手	20			15	5	
		14,580			11,340	3,240	
4	山 形	4,592	16	16	128	120	16
		4,102,488	14,688	14,904	114,804	110,160	14,580
5	茨 城	6					
		7,128					
6	東 京	1,646	93	103	152	116	35
		10,833,156	612,576	678,240	1,000,782	762,858	226,907
7	神 奈 川	22,533	505	9,196	910	681	1,152
		19,833,683	509,274	7,946,154	788,076	603,234	1,034,262
8	( 川崎外 )	22,533	505	9,196	910	681	1,152
		19,833,683	509,274	7,946,154	788,076	603,234	1,034,262
9	新 潟	371					8
		319,468					1,620
10	石 川	2,245	56	56	392	16	288
		2,432,592	53,244	52,272	185,004	14,472	252,936
11	大 阪	240					80
		57,025					19,872
12	その他 外国	216			216		
		87,480			87,480		
	冷凍 も ん ご い か	8,988	407	433	620	806	561
	平均 価 格	16,974,320	640,328	842,508	1,269,732	1,556,172	936,684
		1,889	1,573	1,946	2,048	1,931	1,670
1	茨 城	1,446	24	60	98	130	58
		5,006,344	84,239	208,008	342,684	435,889	200,016
2	千 葉	1,149	40	70	70	100	100
		2,465,740	86,400	149,040	151,200	214,919	214,920

上段 数量 (kg)

下段 金額 (円)

6 月	7 月	8 月	9 月	10 月	11 月	12 月	
2,817	961	700	4,386	803	236	302	
511,931	616,896	363,594	3,717,014	398,643	127,245	164,440	
182	642	519	847	496	539	545	
2,256	288	216	468	366			
155,001	161,742	121,307	262,829	190,326			1
			92	44			
			35,316	25,272			2
292	164	423	216	13			
114,048	70,632	156,276	92,988	13,716			3
11			11			7	
13,608			13,608			9,072	4
				120	20	30	
				38,880	6,480	11,016	5
24	166	10	10				
20,218	132,493	10,584	10,584				6
25	15	15	15	75	10	35	
46,645	43,545	43,545	43,545	81,525	29,030	58,060	7
25	15	15	15	75	10	35	
46,645	43,545	43,545	43,545	81,525	29,030	58,060	8
150	190		3,450				
139,320	176,472		3,204,360				9
59	138	36	124	185	206	230	
23,091	32,012	31,882	53,784	48,924	91,735	86,292	10
570	463	106	134	1,663	189	598	
402,248	401,169	258,488	355,743	672,438	112,591	503,537	
706	866	2,439	2,655	404	596	842	
549	383	57	120	1,649	175	570	
396,805	381,491	245,258	351,963	668,658	109,189	495,902	1
							2
21	66	49	14	14	7	28	
5,443	16,200	13,230	3,780	3,780	1,512	7,635	3
	14				7		
	3,478				1,890		4
2,388	3,151	3,399	2,662	3,515	4,420	5,424	
4,936,957	5,320,730	5,001,020	4,595,663	6,739,539	9,475,002	11,161,248	
2,067	1,689	1,471	1,726	1,917	2,144	2,058	
				138	152	40	
				143,479	170,056	56,203	1
877	1,132	636	640	787	1,187	1,872	
3,014,391	3,352,376	2,436,209	2,526,499	2,926,530	4,581,088	5,448,707	2
							3
64	272	504	392	856	1,200	1,008	
59,940	245,916	455,004	354,888	763,020	1,054,188	900,396	4
	6						
	7,128						5
106	57	20	46	215	323	380	
695,304	374,869	131,220	302,616	1,417,284	2,128,680	2,501,820	6
730	1,444	2,207	1,448	1,224	1,431	1,605	
628,938	1,231,360	1,950,075	1,292,104	1,082,066	1,288,378	1,479,762	7
730	1,444	2,207	1,448	1,224	1,431	1,605	
628,938	1,231,360	1,950,075	1,292,104	1,082,066	1,288,378	1,479,762	8
363							
317,848							9
248	80	32	136	295	127	519	
220,536	71,928	28,512	119,556	407,160	252,612	774,360	10
	160						
	37,153						11
							12
593	912	541	718	882	1,018	1,497	
1,259,711	1,547,889	1,233,145	1,261,282	1,519,185	1,626,321	3,281,363	
2,124	1,697	2,279	1,757	1,722	1,598	2,192	
92	90	108	92	92	156	446	
314,496	298,083	378,866	324,432	314,063	533,952	1,571,616	1
79	100	90	110	110	110	170	
169,667	213,839	193,320	235,439	234,359	236,518	366,119	2

	品目・出荷地	総 数	1 月	2 月	3 月	4 月	5 月
		3,079	263	211	274	368	151
3	東 京	5,456,888	369,897	351,000	487,272	590,868	328,320
		180		20	20	20	
4	徳 島	563,759		62,640	62,640	62,640	
		3,134	80	72	158	188	252
5	その他 外国	3,481,589	99,792	71,820	225,936	251,856	193,428
	冷凍 まついか						
		2,814	90	160	353	218	218
		1,908,846	65,124	115,776	225,504	155,844	85,860
	平均 価 格	678	724	724	639	715	394
		3					
1	茨 城	3,402					
		2,410	90	160	240	210	10
2	東 京	1,743,876	65,124	115,776	173,664	151,956	7,236
		401			113	8	208
3	その他 外国	161,568			51,840	3,888	78,624
	冷凍 やりいか						
		16,218	990	1,485	1,443	1,210	1,179
		14,853,814	719,227	870,318	1,138,536	1,098,153	891,119
	平均 価 格	916	726	586	789	908	756
		204					10
1	北 海 道	663,470					33,707
		5				5	
2	青 森	31,320				31,320	
		13,112	881	1,269	1,185	885	762
3	東 京	12,707,828	582,553	763,398	1,022,976	931,293	701,244
		10					
4	神 奈 川	46,440					
		10					
5	( 川崎外 )	46,440					
		2,887	109	216	258	320	407
6	その他 外国	1,404,756	136,674	106,920	115,560	135,540	156,168
	その他冷凍い						
		46,531	2,884	3,286	4,632	3,919	2,889
		62,520,504	2,890,820	3,697,944	6,045,197	6,764,777	3,722,562
	平均 価 格	1,344	1,002	1,125	1,305	1,726	1,289
		1			1		
1	北 海 道	3,090			3,090		
		6,395	459	1,109	1,507	639	110
2	青 森	8,606,060	590,193	1,045,819	2,105,515	2,473,369	97,308
		10				10	
3	茨 城	38,880				38,880	
		30					
4	千 葉	20,736					
		12,150	726	568	1,149	1,138	850
5	東 京	12,432,410	568,145	476,577	1,182,538	1,146,004	915,165
		2,772	54	70	149	219	200
6	神 奈 川	3,441,744	40,662	82,782	163,890	269,946	194,670
		2,772	54	70	149	219	200
7	( 川崎外 )	3,441,744	40,662	82,782	163,890	269,946	194,670
		129				21	21
8	新 潟	143,405				26,439	26,439
		10					
9	石 川	7,452					
		4,349	400	340	390	340	370
10	三 重	2,528,280	233,172	198,288	227,664	194,400	214,272
		108	9		18	9	9
11	大 阪	104,976	8,748		17,496	8,748	8,748
		2,967	80	196	343	332	224
12	徳 島	7,988,921	227,016	522,774	913,626	889,594	597,617
		50					
13	福 岡	103,216					
		7,499	159	340	280	400	430
14	沖 縄	17,206,452	360,612	771,120	635,040	907,200	979,020
		10,061	997	663	795	811	675
15	その他 外国	9,894,882	862,272	600,584	796,338	810,197	689,323
	冷凍 おひょう						
		10					
		10,800					
	平均 価 格	1,080					
		10					
1	宮 城	10,800					



上段 数量 (kg)

下段 金額 (円)

6 月	7 月	8 月	9 月	10 月	11 月	12 月	
292	347	171	173	306	242	281	
577,044	629,099	366,660	365,364	557,658	371,250	462,456	3
10	30	20		20	10	30	
31,320	93,960	62,639		62,640	31,320	93,960	4
120	345	152	343	354	500	570	
167,184	312,908	231,660	336,047	350,465	453,281	787,212	5
77	84	24		340	510	740	
48,654	52,488	9,072		246,024	369,036	535,464	
632	625	378		724	724	724	
3							
3,402							1
50	60			340	510	740	
36,180	43,416			246,024	369,036	535,464	2
24	24	24					
9,072	9,072	9,072					3
1,150	1,194	1,074	1,323	1,781	1,610	1,779	
1,301,233	1,227,653	1,205,553	1,240,272	1,606,175	1,598,615	1,956,960	
1,132	1,028	1,122	937	902	993	1,100	
76	65	53					
256,171	219,095	154,497					1
							2
766	879	863	1,177	1,536	1,360	1,549	
911,142	910,278	980,856	1,189,188	1,432,565	1,497,095	1,785,240	3
						10	
						46,440	4
						10	
						46,440	5
308	250	158	146	245	250	220	
133,920	98,280	70,200	51,084	173,610	101,520	125,280	6
3,262	3,586	3,827	3,276	3,885	4,620	6,465	
3,918,576	4,811,214	4,949,166	3,586,416	5,197,697	6,784,852	10,151,283	
1,201	1,342	1,293	1,095	1,338	1,469	1,570	
							1
387	313	256	258	330	485	542	
359,943	280,584	230,040	212,220	280,141	432,022	498,906	2
							3
			10			20	
			8,208			12,528	4
1,013	1,027	1,162	1,248	977	856	1,436	
793,529	1,036,202	1,063,207	813,645	1,203,365	886,194	2,347,839	5
205	234	295	239	270	284	553	
186,354	257,526	282,744	249,210	312,606	244,674	1,156,680	6
205	234	295	239	270	284	553	
186,354	257,526	282,744	249,210	312,606	244,674	1,156,680	7
14	14	7	14	31	7		
17,626	17,626	8,813	17,885	19,505	9,072		8
	10						
	7,452						9
340	370	380	300	380	350	389	
198,504	217,404	221,724	175,500	221,616	203,256	222,480	10
9	9	9	9	9	9	9	
8,748	8,748	8,748	8,748	8,748	8,748	8,748	11
252	213	194	150	217	297	469	
672,084	575,100	521,424	414,072	585,524	803,412	1,266,678	12
			10		40		
			21,136		82,080		13
530	790	840	460	710	1,370	1,190	
1,222,020	1,784,700	1,942,920	1,060,020	1,641,060	3,145,500	2,757,240	14
512	606	684	578	961	922	1,857	
459,768	625,872	669,546	605,772	925,132	969,894	1,880,184	15
			10				
			10,800				
			1,080				
			10				
			10,800				1

	品目・出荷地	総 数	1 月	2 月	3 月	4 月	5 月
	冷凍 あさば かれい	18,485	1,790	1,040	1,710	3,195	1,030
	平均 価 格	10,428,859	1,020,600	517,374	958,392	1,874,773	455,976
		564	570	497	560	587	443
1	宮 城	5,410	740	210	765	1,315	120
		3,596,887	462,888	127,656	504,738	828,577	78,084
2	東 京	4,950	630	390	240	100	430
		2,710,422	352,620	200,880	129,060	64,044	171,180
3	神 奈 川	1,065	170	160	120		270
		324,756	73,440	69,120	51,840		87,480
4	( 川崎外 )	1,065	170	160	120		270
		324,756	73,440	69,120	51,840		87,480
5	その他 外 国	7,060	250	280	585	1,780	210
		3,796,794	131,652	119,718	272,754	982,152	119,232
	冷凍 ほくようかれい	8,065	502	646	995	472	345
	平均 価 格	8,049,073	623,700	1,099,591	1,437,889	462,457	110,268
		998	1,242	1,702	1,445	980	320
1	北 海 道	536	112	200	224		
		1,866,887	390,096	696,600	780,191		
2	千 葉	50					
		140,400					
3	東 京	328		35	15	10	
		1,233,492		150,811	63,590	44,281	
4	三 重	68				12	
		4,940				3,240	
5	その他 外 国	7,083	390	411	756	450	345
		4,803,354	233,604	252,180	594,108	414,936	110,268
	冷凍 か れ い	3,820	32	26	45	40	426
	平均 価 格	2,583,234	37,739	32,348	45,110	48,792	211,340
		676	1,179	1,244	1,002	1,220	496
1	北 海 道	3,805	32	26	40	40	426
		2,577,726	37,739	32,348	43,490	48,792	211,340
2	東 京	10					
		3,888					
3	神 奈 川	5			5		
		1,620			1,620		
4	( 川崎外 )	5			5		
		1,620			1,620		
	冷凍 こがね かれい	2,218	112	475	286	199	137
	平均 価 格	1,321,872	99,585	268,266	182,417	69,952	93,519
		596	889	565	638	352	683
1	三 重	9				9	
		2,430				2,430	
2	その他 外 国	2,209	112	475	286	190	137
		1,319,442	99,585	268,266	182,417	67,522	93,519
	冷凍 からす かれい	484,375	12,669	58,674	11,148	61,542	15,669
	平均 価 格	389,307,884	12,402,178	42,138,630	12,423,784	46,005,778	16,513,246
		804	979	718	1,114	748	1,054
1	北 海 道	26			16		
		69,206			55,728		
2	宮 城	150					
		363,960					
3	千 葉	20					
		19,008					
4	東 京	200,822	10,729	7,312	8,419	9,751	12,134
		171,437,962	10,074,670	8,058,096	8,884,678	10,602,244	11,801,233
5	神 奈 川	248,060	10	47,920	175	48,120	415
		168,822,178	8,964	30,034,206	181,386	30,235,734	374,193
6	( 川崎外 )	248,060	10	47,920	175	48,120	415
		168,822,178	8,964	30,034,206	181,386	30,235,734	374,193
7	その他 外 国	35,297	1,930	3,442	2,538	3,671	3,120
		48,595,570	2,318,544	4,046,328	3,301,992	5,167,800	4,337,820
	その他冷凍か れ い	5,480	191	330	696	591	386
	平均 価 格	5,542,394	192,819	267,300	738,324	511,317	381,674
		1,011	1,010	810	1,061	865	989
1	北 海 道	2,936	51	172	530	251	176
		3,432,409	57,171	144,828	596,196	282,260	197,426

上段 数量 (kg)

下段 金額 (円)

6 月	7 月	8 月	9 月	10 月	11 月	12 月	
1,395	770	1,905	1,145	1,240	1,485	1,780	
539,784	432,540	1,140,696	746,226	803,412	836,730	1,102,356	
387	562	599	652	648	563	619	
140	170	215	670	690	235	140	
96,768	114,912	140,832	484,704	498,528	162,432	96,768	1
540	30	940	350	160	390	750	
184,680	19,440	594,216	189,378	103,680	217,944	483,300	2
345							
42,876							3
345							
42,876							4
370	570	750	125	390	860	890	
215,460	298,188	405,648	72,144	201,204	456,354	522,288	5
501	636	630	611	1,182	815	730	
534,708	279,800	396,468	452,142	1,377,975	406,782	867,293	
1,067	440	629	740	1,166	499	1,188	
							1
50							
140,400							2
20		10	20	202		16	
86,400		41,040	12,744	749,739		84,887	3
	56						
	1,700						4
431	580	620	591	980	815	714	
307,908	278,100	355,428	439,398	628,236	406,782	782,406	5
804	263	59	968	719	257	181	
727,395	164,706	55,690	504,813	412,355	179,694	163,252	
905	626	944	522	574	699	902	
804	263	49	968	719	257	181	
727,395	164,706	51,802	504,813	412,355	179,694	163,252	1
		10					
		3,888					2
							3
							4
118	106	143	174	213	172	83	
69,854	79,912	82,328	110,204	120,225	89,596	56,014	
592	754	576	633	564	521	675	
							1
118	106	143	174	213	172	83	
69,854	79,912	82,328	110,204	120,225	89,596	56,014	2
109,974	17,076	75,016	14,698	87,019	11,983	8,907	
75,177,388	17,202,166	60,556,370	15,406,675	64,353,211	13,955,503	13,172,955	
684	1,007	807	1,048	740	1,165	1,479	
						10	
						13,478	1
45	10	10	65	20			
126,900	31,320	13,500	127,440	64,800			2
		20					
		19,008					3
91,389	14,147	10,885	10,608	10,313	9,078	6,057	
59,616,517	13,168,150	10,465,728	10,553,479	10,402,258	9,413,779	8,397,130	4
15,470	40	61,526	200	74,004	60	120	
11,086,433	28,080	46,551,158	217,188	49,915,263	53,784	135,789	5
15,470	40	61,526	200	74,004	60	120	
11,086,433	28,080	46,551,158	217,188	49,915,263	53,784	135,789	6
3,070	2,879	2,575	3,825	2,682	2,845	2,720	
4,347,538	3,974,616	3,506,976	4,508,568	3,970,890	4,487,940	4,626,558	7
549	368	471	540	297	354	707	
531,389	392,813	467,761	578,852	289,888	346,952	843,305	
968	1,067	993	1,072	976	980	1,193	
269	188	211	330	63	148	547	
320,897	232,649	260,077	406,484	77,344	181,496	675,581	1

冷凍魚

7

	品目・出荷地	総 数	1 月	2 月	3 月	4 月	5 月
		1,370	50	120	90	200	80
2	東 京	892,717	39,420	79,920	57,240	79,153	69,120
		1,174	90	38	76	140	130
3	その他 外国	1,217,268	96,228	42,552	84,888	149,904	115,128
	冷凍 れんこ たい	330	50	20	50	20	40
		382,968	63,828	25,272	64,476	19,440	44,496
	平均 価格	1,161	1,277	1,264	1,290	972	1,112
		180	20		40	20	20
1	東 京	223,560	25,920		51,840	19,440	25,920
		150	30	20	10		20
2	その他 外国	159,408	37,908	25,272	12,636		18,576
	冷凍 た い	8,301	553	419	293	465	548
		12,646,003	713,288	626,428	261,316	353,960	534,191
	平均 価格	1,523	1,290	1,495	892	761	975
		6,283	473	324	200	379	382
1	北 海 道	5,891,947	571,614	508,123	141,598	217,232	362,055
		390	40	30	20	40	50
2	東 京	872,206	90,180	61,020	52,920	90,180	100,547
		1,408	10	35	33	16	116
3	神 奈 川	5,614,874	7,862	26,829	19,602	9,504	71,589
		1,408	10	35	33	16	116
4	( 川崎外 )	5,614,874	7,862	26,829	19,602	9,504	71,589
		30				10	
5	長 崎	53,460				16,740	
		190	30	30	40	20	
6	その他 外国	213,516	43,632	30,456	47,196	20,304	
	その他冷凍た い	36,266	1,048	1,500	2,575	2,099	2,113
		48,259,947	1,458,983	2,064,249	3,043,682	3,091,610	2,615,269
	平均 価格	1,331	1,392	1,376	1,182	1,473	1,238
		44				13	31
1	北 海 道	39,897				11,861	28,036
		50	20				
2	岩 手	53,460	25,920				
		10,454	312	352	466	620	714
3	宮 城	15,143,405	495,073	519,094	653,054	948,888	985,853
		60					
4	千 葉	11,664					
		15,790	330	666	880	960	692
5	東 京	22,507,277	436,968	960,011	1,244,485	1,325,051	813,196
		857	16	108	533	20	50
6	神 奈 川	702,498	13,510	75,816	431,831	15,768	39,420
		857	16	108	533	20	50
7	( 川崎外 )	702,498	13,510	75,816	431,831	15,768	39,420
		9,011	370	374	696	486	626
8	その他 外国	9,801,746	487,512	509,328	714,312	790,042	748,764
	冷凍 め ぬ け	1,158	26	40	44	72	64
		755,731	25,380	45,792	35,424	75,816	52,521
	平均 価格	653	976	1,145	805	1,053	821
		126	6	10	4	12	2
1	宮 城	195,588	10,368	17,280	6,912	20,736	3,456
		23					13
2	東 京	26,612					13,306
		1,009	20	30	40	60	49
3	その他 外国	533,531	15,012	28,512	28,512	55,080	35,759
	その他冷凍め ぬ け	1,089	290	300	298	26	118
		384,410	100,764	82,080	92,961	14,256	53,892
	平均 価格	353	347	274	312	548	457
		690	200	250	200		40
1	宮 城	139,320	38,880	48,600	38,880		12,960
		6				6	
2	三 重	3,240				3,240	
		393	90	50	98	20	78
3	その他 外国	241,850	61,884	33,480	54,081	11,016	40,932
	冷凍 さ め	84		1	2		
		804,168		19,980	39,960		
	平均 価格	9,573		19,980	19,980		

上段 数量 (kg)

下段 金額 (円)

6 月	7 月	8 月	9 月	10 月	11 月	12 月	
140	80	150	120	170	140	30	
93,312	54,000	90,720	76,680	137,160	90,072	25,920	2
140	100	110	90	64	66	130	
117,180	106,164	116,964	95,688	75,384	75,384	141,804	3
		20	20	20	20	70	
		25,920	18,576	25,920	25,920	69,120	
		1,296	929	1,296	1,296	987	
		20		20	20	20	
		25,920		25,920	25,920	22,680	1
			20			50	
			18,576			46,440	2
732	637	554	778	794	801	1,727	
700,844	617,166	533,342	686,604	737,481	758,407	6,122,976	
957	969	963	883	929	947	3,545	
603	479	407	694	678	743	921	
542,991	461,754	369,345	590,808	610,041	651,466	864,920	1
40	30	40	30	30	40		
105,840	63,720	90,179	63,720	63,720	90,180		2
89	108	87	54	56	8	796	
52,013	63,504	53,082	32,076	33,264	6,393	5,239,156	3
89	108	87	54	56	8	796	
52,013	63,504	53,082	32,076	33,264	6,393	5,239,156	4
	10					10	
	17,820					18,900	5
	10	20		30	10		
	10,368	20,736		30,456	10,368		6
3,741	4,417	2,732	1,650	2,048	5,136	7,207	
3,348,433	4,586,925	3,914,863	2,502,208	3,090,975	7,408,162	11,134,588	
895	1,038	1,433	1,516	1,509	1,442	1,545	
							1
	30						
	27,540						2
641	787	1,168	539	790	1,522	2,543	
904,769	1,118,097	1,403,427	778,060	1,202,819	2,241,978	3,892,293	3
		60					
		11,664					4
832	1,942	1,062	733	642	2,918	4,133	
1,072,550	2,337,312	1,762,607	1,134,360	916,156	4,137,799	6,366,782	5
30					100		
24,408					101,745		6
30					100		
24,408					101,745		7
2,238	1,658	442	378	616	596	531	
1,346,706	1,103,976	737,165	589,788	972,000	926,640	875,513	8
54	326	226	134	24	90	58	
40,500	147,204	105,970	85,212	20,952	71,496	49,464	
750	452	469	636	873	794	853	
4	36	6	24	4	10	8	
6,912	47,628	10,368	33,912	6,912	17,280	13,824	1
		10					
		13,306					2
50	290	210	110	20	80	50	
33,588	99,576	82,296	51,300	14,040	54,216	35,640	3
10			15	10	10	12	
7,020			6,372	7,776	7,884	11,405	
702			425	778	788	950	
							1
							2
10			15	10	10	12	
7,020			6,372	7,776	7,884	11,405	3
1	80						
9,828	734,400						
9,828	9,180						

	品目・出荷地	総 数	1 月	2 月	3 月	4 月	5 月
		84		1	2		
1	東 京	804,168		19,980	39,960		
	冷凍ベにさけ						
		10,478	906	1,370	1,398	436	1,808
	平均価格	14,972,163	1,316,211	1,984,882	2,032,066	689,705	2,202,678
		1,429	1,453	1,449	1,454	1,582	1,218
1	北 海 道	109,225		87,625			
		60		50			
		5,640	688	1,088	1,040	248	280
2	千 葉	8,739,470	1,009,580	1,597,104	1,536,670	381,020	440,032
		1,952	208	232	328	152	136
3	東 京	2,797,975	289,351	300,153	441,936	217,641	199,152
		2,658				6	1,392
4	神 奈 川	3,026,592				37,584	1,563,494
		2,658				6	1,392
5	( 川崎外 )	3,026,592				37,584	1,563,494
		168	10		30	30	
6	その他 外国	298,901	17,280		53,460	53,460	
	冷凍さけ						
		302,246	18,831	19,511	25,418	26,223	33,488
	平均価格	286,164,158	15,041,548	16,524,955	21,428,067	22,133,289	29,656,109
		947	799	847	843	844	886
1	北 海 道	2,716,978	106,704	120,852	151,891	63,828	137,874
		2,216	130	140	158	70	139
2	青 森	97,200					
		100					
3	岩 手	17,885					
		12					
4	宮 城	367,848	30			80	20
		355	24,840			70,524	18,360
5	千 葉	9,426,869	1,462	2,280	2,472	288	224
		9,355	1,390,656	2,208,651	2,384,566	299,685	241,920
6	東 京	33,816,412	2,556	3,502	5,664	3,183	3,825
		35,312	2,421,236	3,232,505	5,140,753	2,855,152	3,460,321
7	神 奈 川	97,255,121	392	239	662	4,671	14,304
		96,071	500,669	314,103	934,044	4,322,262	12,507,300
8	( 川崎外 )	97,255,121	392	239	662	4,671	14,304
		96,071	500,669	314,103	934,044	4,322,262	12,507,300
9	三 重	464,992	80	242	264	64	
		650	60,307	167,431	193,190	44,064	
10	大 阪	143,208		143,208			
		78		78			
11	その他 外国	141,857,645	14,181	13,030	16,198	17,867	14,976
		158,097	10,537,136	10,338,205	12,623,623	14,477,774	13,290,334
	冷凍ます						
		50,626	1,909	2,570	2,888	3,453	3,417
	平均価格	82,496,778	2,989,656	4,053,304	4,501,806	5,409,126	5,525,820
		1,630	1,566	1,577	1,559	1,567	1,617
1	千 葉	173,014	34,776	58,060	80,178		
		138			64		
		1,230	44	88	106	110	109
2	東 京	1,939,310	67,284	128,088	151,524	156,708	145,746
		120	60	50		10	
3	神 奈 川	174,420	76,680	83,700		14,040	
		120	60	50		10	
4	( 川崎外 )	174,420	76,680	83,700		14,040	
		120	60	50		10	
5	その他 外国	80,210,034	1,779	2,384	2,718	3,333	3,308
		49,138	2,810,916	3,783,456	4,270,104	5,238,378	5,380,074
	冷凍またら						
		12,704	977	996	957	892	779
	平均価格	11,742,543	881,190	896,399	841,772	787,353	684,544
		924	902	900	880	883	879
1	北 海 道	1,456,823		10	21	4	15
		1,273		9,720	17,184	2,807	13,281
2	東 京	3,705,286	276	250	216	286	252
		3,520	299,398	275,421	230,148	284,904	245,916
3	神 奈 川	24,538	11				10
		31	5,530				8,424
4	( 川崎外 )	24,538	11				10
		31	5,530				8,424
5	福 岡	8,640					
		10					

上段 数量 (kg)

下段 金額 (円)

6 月	7 月	8 月	9 月	10 月	11 月	12 月	
1	80						1
9,828	734,400						
1,196	530	432	922	680	290	510	
1,566,213	827,213	646,790	1,449,452	866,330	487,660	902,963	
1,310	1,561	1,497	1,572	1,274	1,682	1,771	
						10	1
						21,600	
336	376	280	784	64	104	352	
530,147	602,551	435,714	1,239,586	116,377	191,029	659,660	2
80	144	152	128	112	176	104	
120,442	206,842	211,076	190,426	168,826	276,651	175,479	3
720				496		44	
808,704				570,586		46,224	4
720				496		44	
808,704				570,586		46,224	5
60	10		10	8	10		
106,920	17,820		19,440	10,541	19,980		6
18,600	22,220	22,852	22,086	26,681	29,474	36,862	
17,570,474	22,034,887	21,465,529	21,584,147	27,251,738	30,118,188	41,355,227	
945	992	939	977	1,021	1,022	1,122	
176	492	220	168	130	142	251	
167,294	776,771	348,093	165,996	172,942	193,193	311,540	1
					100		
					97,200		2
					12		
					17,885		3
				200	10	15	
				200,124	9,720	44,280	4
296	316	354	399	304	400	560	
311,212	326,806	414,632	408,369	345,426	456,450	638,496	5
4,180	3,292	2,285	1,577	2,327	2,135	786	
3,538,802	3,599,642	2,183,211	1,591,877	2,528,303	2,268,828	995,782	6
1,166	6,004	8,805	9,601	12,630	14,415	23,182	
1,517,297	5,787,696	8,247,179	9,320,979	12,467,819	14,613,704	26,722,069	7
1,166	6,004	8,805	9,601	12,630	14,415	23,182	
1,517,297	5,787,696	8,247,179	9,320,979	12,467,819	14,613,704	26,722,069	8
							9
							10
12,782	12,116	11,188	10,341	11,090	12,260	12,068	
12,035,869	11,543,972	10,272,414	10,096,926	11,537,124	12,461,208	12,643,060	11
4,014	4,134	4,102	3,090	5,301	5,100	10,648	
6,022,836	6,557,274	6,452,838	4,998,618	8,784,644	8,416,396	18,784,460	
1,500	1,586	1,573	1,618	1,657	1,650	1,764	
							1
118	87	117	89	85	80	197	
164,484	118,098	155,682	169,506	149,720	145,540	386,930	2
							3
							4
3,896	4,047	3,985	3,001	5,216	5,020	10,451	
5,858,352	6,439,176	6,297,156	4,829,112	8,634,924	8,270,856	18,397,530	5
899	880	854	960	1,439	956	2,115	
803,328	813,024	776,523	1,178,312	1,260,723	870,699	1,948,676	
894	924	909	1,227	876	911	921	
15	10	10	176	237	52	723	
13,006	9,720	6,505	467,456	212,043	39,725	665,376	1
270	360	334	284	342	334	316	
280,476	378,216	359,618	299,916	356,616	344,110	350,547	2
					10		
					10,584		3
					10		
					10,584		4
			10				
			8,640				5

	品目・出荷地	総 数	1 月	2 月	3 月	4 月	5 月
		7,870	690	736	720	602	502
6	その他 外国	6,547,256	576,262	611,258	594,440	499,642	416,923
	冷凍 すけそう たら	9,564	896	763	870	847	526
	平均 価格	5,914,893	548,958	494,420	528,698	541,641	331,426
		618	613	648	608	639	630
1	東 京	1,889	250	122	161	240	146
2	三 重	20				10	
		6,664				1,102	
		7,655	646	641	709	597	380
3	その他 外国	4,699,339	406,978	408,754	425,407	381,023	239,950
	冷凍 ぎん たら	99,521	8,599	5,345	9,794	5,137	10,512
	平均 価格	144,805,475	11,839,180	7,770,090	13,875,573	7,858,523	14,347,173
		1,455	1,377	1,454	1,417	1,530	1,365
		305				56	84
1	北 海 道	1,094,552				121,867	182,892
		414	10	8		10	
2	宮 城	759,929	7,020	19,440		7,020	
		50	10				
3	千 葉	108,000	21,600				
		77,953	7,074	4,298	7,842	2,631	8,259
4	東 京	110,059,629	9,693,237	6,280,003	10,811,308	3,935,422	10,946,803
		220	220				
5	神 奈 川	292,747	292,747				
		220	220				
6	( 川崎外 )	292,747	292,747				
		6,606	56		734	1,114	1,408
7	三 重	9,474,106	80,966		1,018,020	1,586,991	2,004,623
		13,973	1,229	1,039	1,218	1,326	761
8	その他 外国	23,016,512	1,743,610	1,470,647	2,046,245	2,207,223	1,212,855
	その他冷凍た ら	260	40	30	50	10	
	平均 価格	461,283	31,428	23,544	39,636	7,884	
		1,774	786	785	793	788	
1	北 海 道	60					
		303,981					
2	東 京	200	40	30	50	10	
		157,302	31,428	23,544	39,636	7,884	
	冷凍 し ば え び	120,118	1,810	3,090	5,521	9,706	10,767
	平均 価格	175,156,314	2,857,923	4,484,296	7,311,015	13,799,091	14,293,815
		1,458	1,579	1,451	1,324	1,422	1,328
		14	4	1			
1	宮 城	18,042	2,904	726			
		31,666	84	290	515	2,625	2,215
2	東 京	60,392,759	137,268	509,114	994,419	4,958,732	3,995,782
		65,058	1,722	2,799	4,972	5,138	5,681
3	神 奈 川	93,062,499	2,717,751	3,974,456	6,273,612	7,192,541	7,849,016
		65,058	1,722	2,799	4,972	5,138	5,681
4	( 川崎外 )	93,062,499	2,717,751	3,974,456	6,273,612	7,192,541	7,849,016
		21,181				1,890	2,830
5	愛 知	17,970,805				1,604,348	2,404,953
		1,972				35	41
6	三 重	3,313,257				31,914	44,064
		19			4		
7	大 阪	123,120			24,624		
		118				18	
8	山 口	72,576				11,556	
		60					
9	福 岡	184,896					
		30			30		
10	佐 賀	18,360			18,360		
	冷凍 くるま え び	321	12	24	36	36	24
	平均 価格	1,683,647	59,616	141,264	203,472	227,448	151,632
		5,245	4,968	5,886	5,652	6,318	6,318
		72	12		12		
1	東 京	378,431	59,616		62,208		
		93					
2	神 奈 川	337,752					



上段 数量 (kg)

下段 金額 (円)

6 月	7 月	8 月	9 月	10 月	11 月	12 月	
614	510	510	490	860	560	1,076	
509,846	425,088	410,400	402,300	692,064	476,280	932,753	6
876	670	1,162	609	601	866	878	
535,344	407,742	667,663	378,308	378,055	536,975	565,663	
611	609	575	621	629	620	644	
196	144	114	120	92	194	110	
123,336	91,545	75,103	76,464	60,985	127,924	71,604	1
10							
5,562							2
670	526	1,048	489	509	672	768	
406,446	316,197	592,560	301,844	317,070	409,051	494,059	3
8,256	8,620	5,925	9,312	8,702	12,471	6,848	
11,596,556	12,084,164	8,726,725	13,570,945	13,167,202	18,710,488	11,258,856	
1,405	1,402	1,473	1,457	1,513	1,500	1,644	
				112	32	21	
				368,687	405,853	15,253	1
	18	44	66	38	132	88	
	34,776	83,992	123,588	64,136	251,973	167,984	2
10				10	20		
21,600				21,600	43,200		3
5,711	6,821	4,149	8,311	7,603	10,759	4,495	
7,906,072	9,166,264	5,991,908	11,794,537	11,071,040	15,343,338	7,119,697	4
							5
							6
1,362	841	703			227	161	
1,946,813	1,199,978	1,005,984			355,169	275,562	7
1,173	940	1,029	935	939	1,301	2,083	
1,722,071	1,683,146	1,644,841	1,652,820	1,641,739	2,310,955	3,680,360	8
55	35		10		20	10	
190,909	136,724		7,884		15,390	7,884	
3,471	3,906		788		770	788	
35	25						
175,141	128,840						1
20	10		10		20	10	
15,768	7,884		7,884		15,390	7,884	2
10,581	12,840	16,028	13,724	10,715	11,022	14,314	
15,408,844	18,296,239	21,648,126	19,851,070	16,980,519	17,260,083	22,965,293	
1,456	1,425	1,351	1,446	1,585	1,566	1,604	
			7	2			
			12,960	1,452			1
3,289	5,017	2,852	3,155	3,684	3,336	4,604	
6,313,509	8,214,652	5,188,939	5,764,876	7,657,035	6,879,761	9,778,672	2
4,660	5,115	10,318	7,827	4,869	5,164	6,793	
6,838,023	7,716,062	13,807,351	11,473,242	7,283,311	7,832,232	10,104,902	3
4,660	5,115	10,318	7,827	4,869	5,164	6,793	
6,838,023	7,716,062	13,807,351	11,473,242	7,283,311	7,832,232	10,104,902	4
2,591	2,620	2,510	2,340	1,920	2,040	2,440	
2,198,236	2,222,533	2,129,548	1,983,096	1,629,185	1,728,651	2,070,255	5
35	52	308	351	236	464	450	
40,932	70,740	500,688	564,192	384,912	765,007	910,808	6
	4		4	4		3	
	24,624		24,624	24,624		24,624	7
	20	40	40				
	11,340	21,600	28,080				8
6	12				18	24	
18,144	36,288				54,432	76,032	9
							10
36	12		24		12	105	
229,392	76,464		101,088		77,759	415,512	
6,372	6,372		4,212		6,480	3,957	
			24		12	12	
			101,088		77,759	77,760	1
						93	
						337,752	2

冷凍魚

10

	品目・出荷地	総 数	1 月	2 月	3 月	4 月	5 月
3	( 川崎外 )	93 337,752					
4	その他 外 国	156 967,464		24 141,264	24 141,264	36 227,448	24 151,632
	冷凍 とん え び	914	75	24	132	72	
	平均 価 格	4,616,768 5,051	230,363 3,072	84,498 3,521	462,540 3,504	186,883 2,596	
1	北 海 道	245 1,795,070					
2	東 京	636 2,715,504	48 156,167	24 84,498	132 462,540	72 186,883	
3	神 奈 川	33 106,194	27 74,196				
4	( 川崎外 )	33 106,194	27 74,196				
	冷凍 インド え び	3,030	110	208	77	88	230
	平均 価 格	3,422,628 1,130	100,440 913	185,976 894	71,928 934	76,464 869	236,844 1,030
1	神 奈 川	9 62,640					
2	( 川崎外 )	9 62,640					
3	その他 外 国	3,021 3,359,988	110 100,440	208 185,976	77 71,928	88 76,464	230 236,844
	冷凍 メキシコ え び	2,531	114	180	154	228	84
	平均 価 格	7,184,484 2,839	306,504 2,689	508,680 2,826	448,308 2,911	651,888 2,859	230,688 2,746
1	東 京	102 285,120	18 51,840				12 27,216
2	神 奈 川	140 403,920				24 84,240	
3	( 川崎外 )	140 403,920				24 84,240	
4	その他 外 国	2,289 6,495,444	96 254,664	180 508,680	154 448,308	204 567,648	72 203,472
	冷凍インドネシアえび	72,904	897	1,252	1,740	4,188	5,498
	平均 価 格	101,007,634 1,385	2,038,363 2,272	2,694,033 2,152	3,934,027 2,261	6,124,000 1,462	7,200,913 1,310
1	東 京	37,567 46,797,255	320 624,997	516 1,139,187	667 1,307,233	1,641 2,500,504	1,128 1,721,996
2	神 奈 川	17,263 18,760,235	6 29,886	10 29,886	30 89,658	1,557 1,535,964	3,134 2,924,436
3	( 川崎外 )	17,263 18,760,235	6 29,886	10 29,886	30 89,658	1,557 1,535,964	3,134 2,924,436
4	岐 阜	1,044 2,010,093					
5	三 重	215 174,960					
6	福 岡	4,588 5,953,241				22 55,728	423 673,013
7	その他 外 国	12,227 27,311,850	571 1,383,480	726 1,524,960	1,043 2,537,136	968 2,031,804	813 1,881,468
	冷凍フィリピンえび	1,318	24	40	80	56	40
	平均 価 格	2,697,494 2,047	48,924 2,039	79,704 1,993	158,436 1,980	98,366 1,757	81,324 2,033
1	東 京	293 618,516	8 14,904	8 12,312			
2	神 奈 川	72 157,788					8 20,736
3	( 川崎外 )	72 157,788					8 20,736
4	福 岡	67 129,794			16 23,328	32 52,034	
5	その他 外 国	886 1,791,396	16 34,020	32 67,392	64 135,108	24 46,332	32 60,588

上段 数量 (kg)

下段 金額 (円)

6 月	7 月	8 月	9 月	10 月	11 月	12 月	
						93	
						337,752	3
36	12						
229,392	76,464						4
	12	48	24	12	132	383	
	34,344	171,073	95,904	58,320	653,184	2,639,659	
	2,862	3,564	3,996	4,860	4,948	6,892	
						245	
						1,795,070	1
	12	48	24	12	132	132	
	34,344	171,073	95,904	58,320	653,184	812,591	2
						6	
						31,998	3
						6	
						31,998	4
339	197	198	442	359	340	442	
612,360	209,628	190,512	609,228	339,228	315,684	474,336	
1,806	1,064	962	1,378	945	928	1,073	
					3	6	
					20,520	42,120	1
					3	6	
					20,520	42,120	2
339	197	198	442	359	337	436	
612,360	209,628	190,512	609,228	339,228	295,164	432,216	3
252	168	288	180	104	148	631	
723,816	480,816	771,120	518,400	313,200	435,240	1,795,824	
2,872	2,862	2,678	2,880	3,012	2,941	2,846	
		12				60	
		24,624				181,440	1
			36	20	16	44	
			97,200	54,000	43,200	125,280	2
			36	20	16	44	
			97,200	54,000	43,200	125,280	3
252	168	276	144	84	132	527	
723,816	480,816	746,496	421,200	259,200	392,040	1,489,104	4
6,760	8,438	8,982	9,261	9,088	5,452	11,348	
8,725,878	10,514,875	10,552,156	10,600,018	11,105,152	8,994,944	18,523,275	
1,291	1,246	1,175	1,145	1,222	1,650	1,632	
2,537	4,601	6,296	6,610	5,444	1,314	6,493	
3,475,417	5,033,446	6,475,199	6,989,192	6,195,206	2,362,993	8,971,885	1
3,171	2,392	1,247	950	2,427	1,777	562	
3,218,030	2,735,853	1,510,100	980,270	2,392,088	1,917,754	1,396,310	2
3,171	2,392	1,247	950	2,427	1,777	562	
3,218,030	2,735,853	1,510,100	980,270	2,392,088	1,917,754	1,396,310	3
		108	141	132	575	88	
		200,880	261,468	252,396	1,102,893	192,456	4
				22	193		
				17,496	157,464		5
242	346	432	768	66	240	2,049	
281,103	414,072	394,761	631,800	108,864	463,968	2,929,932	6
810	1,099	899	792	997	1,353	2,156	
1,751,328	2,331,504	1,971,216	1,737,288	2,139,102	2,989,872	5,032,692	7
48	104	56	56	144	123	547	
81,324	204,120	107,568	113,724	296,460	271,512	1,156,032	
1,694	1,963	1,921	2,031	2,059	2,207	2,113	
					40	237	
					86,184	505,116	1
8						56	
15,228						121,824	2
8						56	
15,228						121,824	3
	8				11		
	12,960				41,472		4
40	96	56	56	144	72	254	
66,096	191,160	107,568	113,724	296,460	143,856	529,092	5

	品目・出荷地	総 数	1 月	2 月	3 月	4 月	5 月
	その他冷凍えび	218,720	18,373	20,358	27,737	17,627	14,103
	平均価格	323,358,993	20,991,226	23,485,212	33,329,381	23,426,341	19,466,725
		1,478	1,143	1,154	1,202	1,329	1,380
1	北海道	2,518			12	12	127
		8,648,107			28,992	28,992	470,796
2	宮城	632	12	60	117	35	38
		1,353,539	24,624	117,936	259,458	152,928	59,616
3	茨城	678	102	117	147	150	
		798,336	138,834	135,756	169,291	131,868	
4	東京	85,525	8,784	9,856	14,038	4,762	5,903
		114,783,119	11,319,698	12,184,203	17,829,316	6,532,235	7,050,804
5	神奈川	71,338	4,474	5,114	6,548	8,246	5,825
		96,938,658	4,174,210	5,065,818	6,544,657	10,250,739	8,129,700
6	(川崎外)	71,338	4,474	5,114	6,548	8,246	5,825
		96,938,658	4,174,210	5,065,818	6,544,657	10,250,739	8,129,700
7	新潟	124				14	15
		229,656				26,439	26,439
8	富山	30					
		81,000					
9	岐阜	8,287			78	117	305
		22,267,856			183,926	225,612	613,548
10	静岡	111		5	44	13	8
		461,646		26,244	114,048	77,760	53,568
11	愛知	10,740	3,254	2,860	2,815	719	136
		9,396,764	2,819,878	2,446,745	2,417,369	631,152	135,000
12	三重	5,148	729	710	1,488	514	410
		6,064,914	754,057	667,548	1,314,316	604,152	410,940
13	京都	12					
		12,312					
14	兵庫	54					
		98,280					
15	鳥取	28		6	6	6	
		77,760		15,552	15,552	15,552	
16	福岡	660		18	438	50	12
		1,334,236		35,640	847,264	103,356	35,316
17	その他外国	32,835	1,018	1,612	2,006	2,989	1,324
		60,812,810	1,759,925	2,789,770	3,605,192	4,645,556	2,480,998
	冷凍ずわいがに	53,419	1,870	368	464	1,255	1,354
	平均価格	226,484,004	2,722,787	1,525,371	1,898,362	3,093,488	3,671,191
		4,240	1,456	4,145	4,091	2,465	2,711
1	北海道	142	24	24	24		
		427,792	31,026	31,026	31,026		
2	青森	34					
		191,738					
3	宮城	198			10		22
		1,072,438			41,040		92,232
4	茨城	107					
		715,134					
5	千葉	8,112			2		
		34,202,089			18,576		
6	東京	7,540	1,759	277	346	220	293
		27,831,987	2,318,999	1,212,735	1,447,324	970,585	1,291,603
7	神奈川	21,042					
		100,665,820					
8	(川崎外)	21,042					
		100,665,820					
9	鳥取	321		28	38	26	10
		1,324,081		92,016	117,936	130,032	44,281
10	福岡	2,021					11
		9,855,841					48,946
11	その他外国	13,902	87	39	44	1,009	1,018
		50,197,084	372,762	189,594	242,460	1,992,871	2,194,129
	冷凍けがに	3,383			4	21	10
	平均価格	14,685,038			79,488	183,546	49,140
		4,341			19,872	8,740	4,914
1	北海道	2,561			4	21	10
		11,922,028			79,488	183,546	49,140
2	宮城	590					
		1,088,098					

上段 数量 (kg)

下段 金額 (円)

6 月	7 月	8 月	9 月	10 月	11 月	12 月	
12,928	14,401	13,185	13,170	16,939	14,366	35,533	
19,034,308	20,496,239	20,416,466	20,413,494	24,999,120	24,915,336	72,385,145	
1,472	1,423	1,548	1,550	1,476	1,734	2,037	
300	266	242	463	513	334	249	
1,149,507	897,964	724,531	1,974,620	1,079,432	1,208,401	1,084,872	1
43	25	45		46	21	190	
86,054	32,659	48,211		61,171	70,244	440,638	2
15	24	42	15	12	15	39	
20,249	33,696	57,348	20,250	16,848	20,250	53,946	3
4,250	4,709	4,459	4,467	7,735	4,970	11,592	
5,506,261	5,834,591	5,778,072	5,726,604	8,999,496	8,092,337	19,929,502	4
4,922	5,636	4,874	5,344	4,379	4,206	11,770	
6,728,274	7,406,652	7,833,572	7,356,841	5,480,178	5,985,824	21,982,193	5
4,922	5,636	4,874	5,344	4,379	4,206	11,770	
6,728,274	7,406,652	7,833,572	7,356,841	5,480,178	5,985,824	21,982,193	6
24	14	14	19	14	10		
44,065	26,439	26,439	35,511	26,439	17,885		7
	30						
	81,000						8
924	457	627	411	453	753	4,162	
1,543,534	952,257	1,306,853	891,540	1,054,941	1,741,608	13,754,037	9
	10	5	4			22	
	32,400	25,758	25,920			105,948	10
124	105	144	148	163	179	93	
125,280	106,380	156,060	149,580	172,260	145,260	91,800	11
330	490	120	30	36	101	190	
355,860	615,601	214,920	106,920	125,280	297,000	598,320	12
				12			
				12,312			13
	14	10	30				
	16,200	20,520	61,560				14
	6			4			
	15,552			15,552			15
			30			112	
			87,480			225,180	16
1,996	2,615	2,603	2,209	3,572	3,777	7,114	
3,475,224	4,444,848	4,224,182	3,976,668	7,955,211	7,336,527	14,118,709	17
348	684	859	1,860	426	2,950	40,981	
1,694,080	2,218,635	2,515,636	5,202,647	2,269,192	11,273,036	188,399,579	
4,868	3,244	2,929	2,797	5,327	3,821	4,597	
2					4	64	
14,040					66,960	253,714	1
			3			31	
			1,658			190,080	2
20	20	20	10		12	84	
116,640	151,200	151,200	75,600		51,192	393,334	3
						107	
						715,134	4
6	6				413	7,685	
10,800	25,391				1,737,210	32,410,112	5
236	187	175	274	278	534	2,961	
1,199,283	790,065	718,732	1,072,889	1,251,834	2,286,166	13,271,772	6
		10			402	20,630	
		56,160			1,901,921	98,707,739	7
		10			402	20,630	
		56,160			1,901,921	98,707,739	8
14	36	24	76	13	30	26	
76,896	96,984	106,272	460,944	54,432	82,080	62,208	9
2	8			8	42	1,950	
6,545	49,248			42,766	226,022	9,482,314	10
68	427	630	1,497	127	1,513	7,443	
269,876	1,105,747	1,483,272	3,591,556	920,160	4,921,485	32,913,172	11
	55		8	49	388	2,848	
	166,320		63,936	362,934	1,590,672	12,189,002	
	3,024		7,992	7,407	4,100	4,280	
	55		8	45	312	2,106	
	166,320		63,936	332,694	1,323,371	9,723,533	1
					60	530	
					154,980	933,118	2

	品目・出荷地	総 数	1 月	2 月	3 月	4 月	5 月
		8					
3	東 京	58,752					
		224					
4	神 奈 川	1,616,160					
		224					
5	( 川崎外 )	1,616,160					
	冷凍 わたり が に						
		15,180	668	686	678	733	638
	平 均 価 格	11,182,222	434,547	511,185	520,776	541,554	462,003
		737	651	745	768	739	724
		3,778	132	252	216	300	204
1	東 京	3,309,573	116,898	225,116	193,493	262,310	185,328
		29		10	14	5	
2	愛 知	46,332		14,040	29,592	2,700	
		11,373	536	424	448	428	434
3	その他 外国	7,826,317	317,649	272,029	297,691	276,544	276,675
	冷凍 たらば が に						
		27,577	1,175	592	437	661	117
	平 均 価 格	195,436,321	5,798,379	1,902,090	2,001,706	2,516,797	686,649
		7,087	4,935	3,213	4,581	3,808	5,869
		1,643	190	223	170	190	20
1	北 海 道	9,854,066	345,741	415,956	306,863	343,024	36,108
		759	115				
2	茨 城	6,740,842	834,539				
		14,341	180	323	220	419	89
3	東 京	102,710,478	1,241,138	1,188,054	1,403,675	1,880,013	608,205
		932					
4	神 奈 川	7,102,270					
		932					
5	( 川崎外 )	7,102,270					
		166					
6	福 岡	1,244,593					
		9,736	690	46	47	52	8
7	その他 外国	67,784,072	3,376,961	298,080	291,168	293,760	42,336
	その他冷凍か に						
		9,749	14	36	279	354	415
	平 均 価 格	37,892,310	13,376	31,752	277,629	351,925	495,896
		3,887	955	882	995	994	1,195
		5,146			215	312	393
1	北 海 道	9,031,431			111,525	255,589	460,580
		10				10	
2	宮 城	36,720				36,720	
		140			30	20	10
3	千 葉	344,520			73,440	48,600	24,300
		182	14	36	22	12	12
4	東 京	221,492	13,376	31,752	49,896	11,016	11,016
		4,055					
5	神 奈 川	27,432,595					
		4,055					
6	( 川崎外 )	27,432,595					
		192					
7	鳥 取	738,720					
		24			12		
8	その他 外国	86,832			42,768		
	冷凍 あ な ご						
		1,624	96	64	153	125	192
	平 均 価 格	3,234,166	147,744	256,607	346,357	259,092	145,152
		1,991	1,539	4,009	2,264	2,073	756
		168		24	12	12	
1	東 京	743,038		103,679	51,841	51,840	
		16			9	7	
2	山 口	27,432			16,524	10,908	
		1,440	96	40	132	106	192
3	その他 外国	2,463,696	147,744	152,928	277,992	196,344	145,152
	冷凍 た こ						
		17,380	562	651	1,739	774	1,318
	平 均 価 格	24,021,843	537,479	678,892	2,879,077	1,153,101	1,677,112
		1,382	956	1,043	1,656	1,490	1,272
		7,599	206	329	1,557	503	396
1	北 海 道	10,104,888	247,467	433,516	2,625,058	699,178	462,933
		2,767	50	40			
2	宮 城	3,028,320	67,500	54,000			

上段 数量 (kg)

下段 金額 (円)

6 月	7 月	8 月	9 月	10 月	11 月	12 月	
						8	
						58,752	3
				4	16	204	
				30,240	112,321	1,473,599	4
				4	16	204	
				30,240	112,321	1,473,599	5
648	784	812	1,010	2,882	2,548	3,093	
470,514	568,644	609,185	728,224	2,103,323	1,917,823	2,314,444	
726	725	750	721	730	753	748	
228	216	348	228	370	648	636	
207,360	195,955	309,354	207,619	318,406	530,583	557,151	1
							2
420	568	464	782	2,512	1,900	2,457	
263,154	372,689	299,831	520,605	1,784,917	1,387,240	1,757,293	3
272	129	183	847	386	772	22,006	
1,629,341	793,098	1,155,276	4,453,489	2,580,170	6,141,638	165,777,688	
5,990	6,148	6,313	5,258	6,684	7,955	7,533	
		30				820	
		54,162				8,352,212	1
	2				18	624	
	12,852				155,521	5,737,930	2
132	89	98	555	223	236	11,777	
855,197	547,398	700,218	2,863,081	1,424,570	1,880,389	88,118,540	3
		19			14	899	
		186,624			135,648	6,779,998	4
		19			14	899	
		186,624			135,648	6,779,998	5
					46	120	
					342,576	902,017	6
140	38	36	292	163	458	7,766	
774,144	232,848	214,272	1,590,408	1,155,600	3,627,504	55,886,991	7
561	672	662	872	602	646	4,636	
689,492	883,642	1,046,863	2,156,249	1,566,815	1,608,543	28,770,128	
1,229	1,315	1,581	2,473	2,603	2,490	6,206	
549	626	640	764	496	404	747	
644,132	758,362	976,123	1,782,353	1,455,575	1,061,978	1,525,214	1
							2
	10	10		10	30	20	
	24,840	25,380		23,760	73,980	50,220	3
	12		12	12	18	32	
	11,016		11,016	11,016	16,524	54,864	4
				84	194	3,777	
				76,464	456,061	26,900,070	5
				84	194	3,777	
				76,464	456,061	26,900,070	6
12	12	12	96			60	
45,360	45,360	45,360	362,880			239,760	7
	12						
	44,064						8
200	128	162	96	132	132	144	
338,903	254,017	382,320	171,720	279,288	273,456	379,510	
1,695	1,985	2,360	1,789	2,116	2,072	2,635	
24	12	24	12		12	36	
103,679	51,841	103,680	51,840		51,840	172,798	1
							2
176	116	138	84	132	120	108	
235,224	202,176	278,640	119,880	279,288	221,616	206,712	3
1,014	1,850	1,989	1,728	1,423	2,325	2,007	
1,232,232	2,444,027	2,448,533	2,264,982	2,129,048	3,554,596	3,022,764	
1,215	1,321	1,231	1,311	1,496	1,529	1,506	
430	646	394	815	605	666	1,052	
472,021	763,438	425,260	979,999	724,185	850,061	1,421,772	1
362	551	1,227	537				
409,859	595,081	1,323,540	578,340				2

	品目・出荷地	総 数	1 月	2 月	3 月	4 月	5 月
		273	100			31	28
3	福 島	222,447	66,614			20,088	24,451
		4,099	10	30	40	180	780
4	茨 城	6,345,488	14,580	27,108	74,523	251,099	1,017,360
		2,531	190	180	142	59	82
5	東 京	4,284,682	140,184	153,576	179,496	181,224	149,688
		18	6	12			
6	神 奈 川	3,402	1,134	2,268			
		18	6	12			
7	( 川崎外 )	3,402	1,134	2,268			
		93		60		1	32
8	三 重	32,616		8,424		1,512	22,680
	その他冷凍たこ						
		144	24		12	24	36
	平均価格	137,619	22,032		11,664	10,611	34,992
		956	918		972	442	972
		108	24		12		36
1	東 京	103,680	22,032		11,664		34,992
		24				24	
2	神 奈 川	10,611				10,611	
		24				24	
3	( 川崎外 )	10,611				10,611	
		12					
4	兵 庫	23,328					
	冷凍ふぐ						
		12					
	平均価格	13,608					
		1,134					
		12					
1	東 京	13,608					
	冷凍さば						
		349,997	30,576	9,541	10,013	8,836	8,172
	平均価格	202,849,951	17,802,650	5,043,614	5,283,474	4,878,384	4,876,363
		580	582	529	528	552	597
		2,066	50	150	220	130	50
1	北 海 道	1,679,390	13,587	43,902	64,390	32,898	11,772
		494		10	10	220	110
2	青 森	372,038		5,184	5,184	170,964	88,128
		525		50	50	30	85
3	岩 手	255,906		22,680	22,680	15,228	40,446
		643	15	50	20	30	10
4	宮 城	501,984	17,280	48,384	9,936	14,904	16,740
		280					
5	埼 玉	246,780					
		722			49	264	40
6	千 葉	368,496			12,204	119,189	15,120
		309,934	27,356	5,976	6,306	5,642	5,115
7	東 京	178,112,464	15,913,535	3,313,076	3,453,802	3,126,168	3,076,813
		2,896	80	70	40	100	80
8	神 奈 川	1,863,432	47,520	41,580	23,760	59,400	47,304
		2,896	80	70	40	100	80
9	( 川崎外 )	1,863,432	47,520	41,580	23,760	59,400	47,304
		1,320	225	450		585	60
10	静 岡	312,499	68,040	104,490		122,473	17,496
		175	120	20	20	5	10
11	三 重	142,344	98,496	15,444	17,064	2,700	8,640
		3					
12	兵 庫	10,368					
		30,939	2,730	2,765	3,298	1,830	2,612
13	その他 外国	18,984,250	1,644,192	1,448,874	1,674,454	1,214,460	1,553,904
	冷凍さんま						
		5,450	512	329	256	295	254
	平均価格	7,952,507	437,307	376,831	278,155	358,035	344,370
		1,459	854	1,145	1,087	1,214	1,356
		567	88	30	24	7	11
1	北 海 道	2,292,539	107,862	20,224	40,447	47,189	74,154
		15					
2	青 森	17,712					
		1,104	62	54	92	66	31
3	岩 手	1,255,802	69,120	60,912	99,468	74,520	34,776
		2,486	231	106	128	174	212
4	宮 城	2,905,525	229,394	106,704	135,648	183,060	235,440



上段 数量 (kg)

下段 金額 (円)

6 月	7 月	8 月	9 月	10 月	11 月	12 月	
80					34		
64,260					47,034		3
90	210	300	250	400	1,119	690	
129,060	354,780	499,501	434,701	659,879	1,799,117	1,083,780	4
52	443	68	126	418	506	265	
157,032	730,728	200,232	271,942	744,984	858,384	517,212	5
							6
							7
							8
12	24	12					
11,664	23,328	23,328					
972	972	1,944					
12	24						
11,664	23,328						1
							2
							3
		12					
		23,328					4
						12	
						13,608	
						1,134	
						12	
						13,608	1
9,549	17,674	37,318	50,575	56,377	59,076	52,290	
5,773,583	10,117,473	20,903,123	28,381,125	33,419,795	35,496,586	30,873,781	
605	572	560	561	593	601	590	
60	70	90	90	431	705	20	
15,486	18,067	23,230	23,230	416,122	1,011,544	5,162	1
60	10	44	10		10	10	
45,684	5,184	36,158	5,184		5,184	5,184	2
15	80	50	45	45	40	35	
7,614	37,908	25,596	22,842	22,842	20,304	17,766	3
63	30	30	243	40	41	71	
55,512	26,568	14,688	186,084	19,764	28,404	63,720	4
	10		30	230		10	
	8,856		26,136	202,284		9,504	5
204	10	40	5			110	
108,346	7,430	11,232	3,715			91,260	6
6,208	14,792	34,835	47,781	50,979	55,497	49,447	
3,752,461	8,486,216	19,485,300	26,507,866	29,657,563	32,467,598	28,872,066	7
120	56	110	70	2,060	80	30	
79,380	34,009	70,319	41,580	1,353,240	47,520	17,820	8
120	56	110	70	2,060	80	30	
79,380	34,009	70,319	41,580	1,353,240	47,520	17,820	9
							10
							11
					3		
					10,368		12
2,819	2,616	2,119	2,301	2,592	2,700	2,557	
1,709,100	1,493,235	1,236,600	1,564,488	1,747,980	1,905,664	1,791,299	13
225	487	491	860	1,130	390	221	
302,616	588,529	572,859	1,092,807	1,871,948	1,244,490	484,560	
1,345	1,208	1,167	1,271	1,657	3,191	2,193	
10	8	3		118	197	71	
67,414	53,930	20,223		550,848	1,002,376	307,872	1
			15				
			17,712				2
43	39	85	228	350	54		
41,450	45,576	99,144	270,216	398,628	61,992		3
140	417	344	432	206	16	80	
153,792	460,511	395,172	544,859	351,865	18,360	90,720	4

	品目・出荷地	総 数	1 月	2 月	3 月	4 月	5 月
5	茨 城	15 14,040					
6	千 葉	9 41,679		9 41,679			
7	東 京	263 338,235	10 16,416	130 147,312		36 39,658	
8	その他 外国	991 1,086,975	121 14,515		12 2,592	12 13,608	
	冷凍 む っ						
		1,650	140	130	150	120	270
	平均 価格	1,417,716	138,132	120,420	137,160	113,616	144,828
		859	987	926	914	947	536
1	東 京	595 521,640	50 45,252	70 58,860	90 78,840	60 55,728	90 82,620
2	静 岡	120 5,184					120 5,184
3	長 崎	5 1,080					
4	その他 外国	930 889,812	90 92,880	60 61,560	60 58,320	60 57,888	60 57,024
	冷凍 メ ロ						
		2,874	270	256	300	344	188
	平均 価格	5,473,629	544,968	536,976	545,508	623,592	405,000
		1,905	2,018	2,098	1,818	1,813	2,154
1	東 京	888 1,866,645	90 179,820	100 228,420	90 179,820	120 239,760	90 208,440
2	神 奈 川	780 1,679,940	90 189,540	90 194,400	90 194,400	120 259,200	80 172,800
3	( 川崎外 )	780 1,679,940	90 189,540	90 194,400	90 194,400	120 259,200	80 172,800
4	その他 外国	1,206 1,927,044	90 175,608	66 114,156	120 171,288	104 124,632	18 23,760
	冷凍 ほ っ け						
		54,851	594	318	500	419	2,244
	平均 価格	23,577,492	497,471	316,418	475,891	373,362	1,658,867
		430	837	995	952	891	739
1	北 海 道	1,103 920,658	33 21,070	33 21,070	35 29,498	7 30,397	35 86,254
2	青 森	25 9,288					
3	宮 城	10,696 7,194,420			15 12,960	15 12,960	1,936 1,304,037
4	東 京	40,025 13,932,173	352 343,485	184 207,490	335 338,059	197 204,725	152 159,712
5	神 奈 川	11 4,212		6 2,592	5 1,620		
6	( 川崎外 )	11 4,212		6 2,592	5 1,620		
7	その他 外国	2,991 1,516,741	209 132,916	95 85,266	110 93,754	200 125,280	121 108,864
	冷凍 し い ら						
		1,863	137	130	166	120	180
	平均 価格	1,471,932	90,504	107,028	125,604	98,172	147,420
		790	661	823	757	818	819
1	宮 城	46 33,696			46 33,696		
2	東 京	70 53,892	30 23,652			10 7,560	10 7,560
3	その他 外国	1,747 1,384,344	107 66,852	130 107,028	120 91,908	110 90,612	170 139,860
	冷凍 き す						
		14,669	655	934	1,298	1,496	1,266
	平均 価格	14,818,410	744,800	1,019,790	1,282,932	1,486,620	1,209,600
		1,010	1,137	1,092	988	994	955
1	千 葉	885 1,195,452	30 43,956	67 94,014	72 102,060	66 91,584	128 146,772
2	東 京	6,594 5,775,970	85 110,376	332 331,128	588 488,808	450 363,852	758 640,980
3	神 奈 川	10 9,180					
4	( 川崎外 )	10 9,180					

上段 数量 (kg)

下段 金額 (円)

6 月	7 月	8 月	9 月	10 月	11 月	12 月	
		15					
		14,040					5
							6
	8	8	11	36	24		
	11,232	11,232	18,684	56,117	37,584		7
32	15	36	174	420	99	70	
39,960	17,280	33,048	241,336	514,490	124,178	85,968	8
120	85	130	100	60	145	200	
113,076	61,992	124,524	93,852	56,160	129,492	184,464	
942	729	958	939	936	893	922	
90	35	10	40	10	40	10	
83,916	15,012	8,964	36,612	9,720	36,612	9,504	1
							2
					5		
					1,080		3
30	50	120	60	50	100	190	
29,160	46,980	115,560	57,240	46,440	91,800	174,960	4
288	296	242	94	268	158	170	
510,408	523,341	428,004	164,484	528,444	280,044	382,860	
1,772	1,768	1,769	1,750	1,972	1,772	2,252	
80	118	70	30	80	10	10	
159,840	219,645	132,300	54,000	207,900	18,900	37,800	1
80	80	70	20	50	10		
172,800	172,800	151,200	43,200	108,000	21,600		2
80	80	70	20	50	10		
172,800	172,800	151,200	43,200	108,000	21,600		3
128	98	102	44	138	138	160	
177,768	130,896	144,504	67,284	212,544	239,544	345,060	4
3,158	1,208	2,213	2,417	8,488	10,404	22,888	
2,293,039	913,542	1,608,937	1,695,900	3,781,786	5,071,406	4,890,873	
726	756	727	702	446	487	214	
82	23	7	105	229	250	264	
156,000	69,110	35,397	93,912	114,988	126,491	136,471	1
				25			
				9,288			2
2,750	795	1,785	1,420	725	630	625	
1,842,564	535,769	1,188,564	957,489	488,595	424,575	426,907	3
186	240	261	318	7,307	8,694	21,799	
198,247	236,951	261,316	281,511	3,041,691	4,382,381	4,276,605	4
							5
							6
140	150	160	574	202	830	200	
96,228	71,712	123,660	362,988	127,224	137,959	50,890	7
180	130	230	220	140	90	140	
140,724	104,328	178,740	173,664	115,236	74,088	116,424	
782	803	777	789	823	823	832	
							1
			20				
			15,120				2
180	130	230	200	140	90	140	
140,724	104,328	178,740	158,544	115,236	74,088	116,424	3
1,115	1,372	1,308	1,268	1,156	1,240	1,561	
1,155,492	1,341,360	1,215,432	1,217,506	1,179,468	1,288,764	1,676,646	
1,036	978	929	960	1,020	1,039	1,074	
78	90	36	42	90	78	108	
98,766	126,684	49,788	57,456	125,280	106,596	152,496	1
698	738	764	785	570	370	456	
664,200	608,364	631,368	659,902	474,012	377,676	425,304	2
					10		
					9,180		3
					10		
					9,180		4

	品目・出荷地	総 数	1 月	2 月	3 月	4 月	5 月
		1,950	330	368	404	628	190
5	三 重	1,697,868	297,108	355,968	357,264	516,132	149,148
		2,170					
6	山 口	1,801,872					
		3,060	210	167	234	352	190
7	その他 外国	4,338,068	293,360	238,680	334,800	515,052	272,700
	冷凍 た ち う お						
		5,597	57	485	534	405	103
	平均 価 格	4,823,819	67,619	114,102	160,006	482,188	123,217
		862	1,186	235	300	1,191	1,196
		1,740	15	15	29	53	31
1	東 京	1,561,356	20,250	20,250	39,150	64,660	46,321
		90					
2	神 奈 川	104,976					
		90					
3	( 川崎外 )	104,976					
		1,350				300	
4	福 岡	1,711,798				356,400	
		2,417	42	470	505	52	72
5	その他 外国	1,445,689	47,369	93,852	120,856	61,128	76,896
	冷凍 あ か う お						
		71,244	4,097	5,226	6,409	7,218	9,353
	平均 価 格	39,764,281	2,363,894	3,133,280	3,427,352	3,686,799	4,582,855
		558	577	600	535	511	490
		13,069	180	180	2,351	2,560	4,178
1	宮 城	6,168,909	154,332	165,780	878,076	940,896	1,566,551
		30					
2	千 葉	5,670					
		39,355	3,241	3,496	2,944	3,682	3,452
3	東 京	23,013,277	1,771,525	1,968,910	1,759,780	2,087,125	1,948,872
		1,910	30	98	176	244	206
4	神 奈 川	1,857,491	30,780	167,940	246,240	188,460	197,370
		1,910	30	98	176	244	206
5	( 川崎外 )	1,857,491	30,780	167,940	246,240	188,460	197,370
		2,276				16	
6	三 重	36,720				8,640	
		14,604	646	1,452	938	716	1,517
7	その他 外国	8,682,214	407,257	830,650	543,256	461,678	870,062
	冷凍 メ ル ル ー サ						
		7,378	488	754	1,338	426	687
	平均 価 格	5,001,338	414,245	323,611	445,023	363,441	633,637
		678	849	429	333	853	922
		1,630	108	132	128	116	232
1	東 京	1,652,424	102,665	141,890	123,399	108,237	234,037
		5,748	380	622	1,210	310	455
2	その他 外国	3,348,914	311,580	181,721	321,624	255,204	399,600
	冷凍 帆 立 貝 柱						
		110,858	3,245	22,777	7,442	9,040	8,221
	平均 価 格	248,891,254	6,374,861	47,715,429	15,481,564	18,209,421	17,556,977
		2,245	1,965	2,095	2,080	2,014	2,136
		34,724	1,120	1,953	2,767	2,805	1,965
1	北 海 道	90,890,421	2,625,480	4,540,960	6,209,533	5,241,872	4,734,358
		14,543	980	2,096	1,116	1,166	1,238
2	東 京	22,588,930	1,339,307	2,289,115	1,476,792	1,773,469	1,784,024
		61,465	1,085	18,728	3,559	5,056	5,010
3	神 奈 川	135,261,953	2,401,650	40,885,354	7,795,239	11,167,641	11,020,969
		61,465	1,085	18,728	3,559	5,056	5,010
4	( 川崎外 )	135,261,953	2,401,650	40,885,354	7,795,239	11,167,641	11,020,969
		66				13	8
5	新 潟	141,526				26,439	17,626
		60	60				
6	三 重	8,424	8,424				
	冷凍 す り み						
		1,621	123	155	290	86	138
	平均 価 格	2,323,938	176,171	163,806	191,475	185,123	211,195
		1,434	1,432	1,057	660	2,153	1,530
		141	15		20	17	7
1	北 海 道	529,146	26,568		10,800	86,508	62,640
		45			8		
2	青 森	92,556			15,390		
		73	2	7	4	2	7
3	宮 城	150,390	7,020	10,530	14,040	7,020	10,530

上段 数量 (kg)

下段 金額 (円)

6 月	7 月	8 月	9 月	10 月	11 月	12 月	
30							
22,248							5
110	270	312	228	228	506	516	
86,724	212,868	252,288	235,116	204,552	401,220	409,104	6
199	274	196	213	268	276	481	
283,554	393,444	281,988	265,032	375,624	394,092	689,742	7
343	1,543	425	414	248	374	666	
397,644	1,297,391	510,785	503,432	296,913	534,296	336,226	
1,159	841	1,202	1,216	1,197	1,429	505	
69	1,195	101	80	76	10	66	
90,147	870,102	115,203	104,674	92,297	9,180	89,122	1
				10	70	10	
				11,664	81,648	11,664	2
				10	70	10	
				11,664	81,648	11,664	3
100	200	130	200	100	220	100	
118,800	237,598	167,400	237,601	118,800	356,399	118,800	4
174	148	194	134	62	74	490	
188,697	189,691	228,182	161,157	74,152	87,069	116,640	5
5,756	4,220	5,661	5,236	4,549	7,813	5,706	
3,361,964	2,730,006	3,254,019	3,004,245	2,977,574	3,402,684	3,839,609	
584	647	575	574	655	436	673	
427	180	280	390	1,530	245	568	
253,714	167,616	215,460	273,456	1,036,962	210,546	305,520	1
		30					
		5,670					2
3,783	2,755	3,384	3,546	2,121	4,286	2,665	
2,146,155	1,724,634	1,834,586	1,971,765	1,378,580	2,466,270	1,955,075	3
182	160	226	180	118	42	248	
208,709	132,300	190,620	89,100	84,456	88,020	233,496	4
182	160	226	180	118	42	248	
208,709	132,300	190,620	89,100	84,456	88,020	233,496	5
			20		2,240		
			15,120		12,960		6
1,364	1,125	1,741	1,100	780	1,000	2,225	
753,386	705,456	1,007,683	654,804	477,576	624,888	1,345,518	7
624	548	316	555	408	306	928	
550,562	466,862	271,706	535,246	377,028	265,422	354,555	
882	852	860	964	924	867	382	
154	140	66	230	131	76	117	
163,598	139,298	65,318	241,378	141,534	72,750	118,320	1
470	408	250	325	277	230	811	
386,964	327,564	206,388	293,868	235,494	192,672	236,235	2
9,831	11,796	6,804	4,942	5,814	8,141	12,805	
21,044,109	28,248,435	14,261,346	10,924,638	14,751,833	20,463,634	33,859,007	
2,141	2,395	2,096	2,211	2,537	2,514	2,644	
2,686	3,473	2,736	1,853	2,710	3,443	7,213	
5,741,834	8,948,955	6,699,682	4,943,855	8,495,203	10,622,989	22,085,700	1
675	832	1,034	766	1,074	2,222	1,344	
1,116,451	1,246,860	1,388,177	1,178,171	2,172,041	4,631,794	2,192,729	2
6,462	7,478	3,030	2,315	2,022	2,476	4,244	
14,168,198	18,026,181	6,164,674	4,784,727	4,066,963	5,208,851	9,571,506	3
6,462	7,478	3,030	2,315	2,022	2,476	4,244	
14,168,198	18,026,181	6,164,674	4,784,727	4,066,963	5,208,851	9,571,506	4
8	13	4	8	8		4	
17,626	26,439	8,813	17,885	17,626		9,072	5
							6
144	67	117	118	205	49	129	
182,300	87,049	154,905	202,129	271,200	110,700	387,885	
1,266	1,299	1,324	1,713	1,323	2,259	3,007	
	15		17	15		35	
	26,568		86,508	26,568		202,986	1
8			8		8	13	
15,390			15,390		15,390	30,996	2
3		17		21	4	6	
10,530		21,330		34,290	14,040	21,060	3

	品目・出荷地	総 数	1 月	2 月	3 月	4 月	5 月
		1,011	30	120	224	50	110
4	東 京	981,266	31,106	124,418	101,393	51,840	114,049
		115	36	6	6	5	12
5	神 奈 川	110,584	33,047	5,508	5,486	4,115	11,016
		115	36	6	6	5	12
6	( 川崎外 )	110,584	33,047	5,508	5,486	4,115	11,016
		5	3		2		
7	岐 阜	13,716	8,230		5,486		
		95	3	14	2	2	2
8	静 岡	225,960	21,600	14,710	12,960	12,960	12,960
		56	24	8	24		
9	長 崎	60,480	25,920	8,640	25,920		
		80	10			10	
10	その他 外 国	159,840	22,680			22,680	
	冷凍 し し ゃ も	610				260	
	平 均 価 格	450,026				194,767	
		738				749	
		610				260	
1	北 海 道	450,026				194,767	
	その他 冷 凍 魚	213,708	11,982	20,926	14,939	14,827	14,277
	平 均 価 格	218,489,823	11,460,577	22,546,909	14,591,416	14,354,204	12,387,998
		1,022	956	1,077	977	968	868
		29,420	1,840	1,964	1,872	2,328	1,330
1	北 海 道	30,678,832	1,391,701	1,760,206	1,655,594	2,132,230	1,189,458
		6,330	758	898	862	692	546
2	青 森	8,760,795	939,168	1,099,937	1,098,684	902,650	786,780
		2,689	258	292	363	282	59
3	宮 城	5,249,161	554,580	669,740	659,556	633,312	154,873
		24		24			
4	山 形	7,776		7,776			
		1,965		100	165	95	85
5	福 島	2,806,383		118,800	193,860	112,860	100,980
		11,074	996	916	1,041	891	1,010
6	茨 城	16,773,765	1,503,702	1,370,990	1,596,204	1,339,550	1,532,886
		549	7	46	14	35	45
7	埼 玉	886,141	5,400	44,820	21,600	54,000	80,460
		1,618	94	162	170	140	78
8	千 葉	1,086,535	54,864	177,282	94,284	84,630	43,675
		53,383	2,394	4,516	3,956	4,755	3,417
9	東 京	39,867,663	1,875,347	2,685,406	3,288,669	3,505,076	2,078,890
		41,579	30	6,396	54	982	2,416
10	神 奈 川	45,874,376	44,280	9,324,826	126,900	766,131	1,998,093
		41,579	30	6,396	54	982	2,416
11	( 川崎外 )	45,874,376	44,280	9,324,826	126,900	766,131	1,998,093
		2,014	7	300	193	131	144
12	新 潟	3,104,570	8,296	396,801	300,814	209,861	221,688
		20		10	10		
13	長 野	37,800		18,900	18,900		
		140	100				
14	岐 阜	272,160	194,400				
		14,021	1,536	1,585	1,712	1,071	1,276
15	静 岡	12,290,678	1,308,716	1,301,662	1,468,142	1,062,720	1,162,188
		1,907	30	100	140	180	50
16	愛 知	2,553,389	35,208	109,404	178,524	212,651	52,271
		2,467	35	170	195	142	155
17	三 重	2,531,064	17,604	101,196	104,328	83,160	81,432
		22					
18	大 阪	11,880					
		9,386	890	560	546	360	660
19	兵 庫	7,357,838	332,227	448,025	382,467	150,052	329,680
		50		20			
20	岡 山	35,100		14,040			
		6,420	690	680	670	630	280
21	広 島	9,191,189	926,748	946,512	938,196	872,100	394,200
		222	10	19	20	20	
22	山 口	634,878	34,128	69,606	68,256	68,256	
		20					
23	徳 島	34,560					
		11		10	1		
24	愛 媛	8,135		7,055	1,080		

上段 数量 (kg)

下段 金額 (円)

6 月	7 月	8 月	9 月	10 月	11 月	12 月	
120	50	87	60	100	10	50	
136,724	51,841	113,919	62,215	119,238	22,680	51,843	4
12		12	12	14			
11,016		11,016	11,016	18,364			5
12		12	12	14			
11,016		11,016	11,016	18,364			6
							7
1	2	1	1	55	7	5	
8,640	8,640	8,640	4,320	72,740	13,230	34,560	8
							9
			20		20	20	
			22,680		45,360	46,440	10
				150	200		
				116,317	138,942		
				775	695		
				150	200		
				116,317	138,942		1
14,221	16,984	16,237	15,672	23,814	22,968	26,861	
13,490,065	17,430,593	17,411,175	15,938,009	25,307,163	23,039,361	30,532,353	
949	1,026	1,072	1,017	1,063	1,003	1,137	
2,378	2,145	4,224	4,351	1,452	2,222	3,314	
2,058,647	2,912,679	5,981,609	5,054,968	1,679,063	1,785,056	3,077,621	1
618	462	130	248	318	390	408	
887,922	708,912	206,496	392,256	498,312	587,196	652,482	2
71	50	44	46	352	464	408	
159,624	114,916	104,544	108,000	735,048	664,200	690,768	3
							4
65	70	145		20	820	400	
77,220	87,480	172,260		32,400	1,284,123	626,400	5
954	1,331	986	1,027	821	487	614	
1,423,599	2,073,698	1,521,277	1,544,749	1,227,728	722,963	916,419	6
16	66	39	80	57	67	77	
30,780	111,240	92,340	148,501	86,400	91,800	118,800	7
39	232	184	40	68	221	190	
20,088	148,154	112,017	23,760	49,918	158,977	118,886	8
3,764	4,041	3,782	3,303	5,702	5,521	8,232	
2,594,276	2,677,870	2,483,135	2,183,979	4,017,937	4,479,128	7,997,950	9
2,074	2,922	2,175	2,482	7,541	7,859	6,648	
2,092,904	3,078,486	2,331,396	2,539,835	7,820,664	8,161,211	7,589,650	10
2,074	2,922	2,175	2,482	7,541	7,859	6,648	
2,092,904	3,078,486	2,331,396	2,539,835	7,820,664	8,161,211	7,589,650	11
175	222	221	336	128	108	49	
276,353	346,985	355,777	538,624	196,972	175,732	76,667	12
							13
		10	30				
		19,440	58,320				14
964	1,294	1,345	834	893	910	601	
816,597	1,063,465	1,185,258	712,736	821,243	813,240	574,711	15
190	290	237	50	140	180	320	
289,547	420,013	365,527	63,288	196,344	254,772	375,840	16
192	204	165	208	218	205	578	
126,036	152,625	124,221	151,739	184,145	166,795	1,237,783	17
				10	12		
				4,968	6,912		18
670	560	620	860	1,640	1,080	940	
318,727	285,808	318,101	470,835	2,417,468	856,568	1,047,880	19
		30					
		21,060					20
340	400	440	390	460	30	1,410	
474,120	562,680	604,433	546,480	697,680	45,900	2,182,140	21
10	23	70	12	5	33		
34,128	102,384	85,320	34,560	34,560	103,680		22
	20						
	34,560						23
							24

	品目・出荷地	総 数	1 月	2 月	3 月	4 月	5 月
25	福 岡	134 352,512	10 28,080		14 38,880	10 28,080	10 26,298
26	沖 縄	60 92,448					
27	その他 外国	28,183 27,990,195	2,297 2,206,128	2,158 1,873,925	2,941 2,356,478	2,083 2,136,885	2,716 2,154,146



上段 数量 (kg)

下段 金額 (円)

6 月	7 月	8 月	9 月	10 月	11 月	12 月	
	40	10		10		30	
	112,320	26,298		15,120		77,436	25
				48	12		
				73,440	19,008		26
1,701	2,612	1,380	1,375	3,931	2,347	2,642	
1,809,497	2,436,318	1,300,666	1,365,379	4,517,753	2,662,100	3,170,920	27

鯨 1 5. 品 目 別 ・ 出 荷 地 別 ・

	品目・出荷地	総 数	1 月	2 月	3 月	4 月	5 月
	生 鯨	10,640	345	311	422	408	467
	平均 価 格	11,114,249	584,290	573,092	657,955	680,249	809,169
		1,045	1,694	1,843	1,559	1,667	1,733
1	北 海 道	23 59,422					
2	青 森	36 8,554			36 8,554		
3	埼 玉	1,548 2,611,183	99 159,732	115 182,639	123 200,740	142 216,929	152 229,122
4	千 葉	1,421 1,634,161	140 119,987	80 72,337	141 133,336	151 140,789	182 243,593
5	東 京	721 2,006,273	52 147,744	64 174,528	62 172,800	66 184,032	82 194,033
6	神 奈 川	133 237,909	4 7,247	12 25,976	24 38,413	4 8,899	4 6,341
7	( 川崎外 )	133 237,909	4 7,247	12 25,976	24 38,413	4 8,899	4 6,341
8	山 口	6,758 4,556,747	50 149,580	40 117,612	36 104,112	45 129,600	47 136,080
	冷 凍 鯨	12,272	899	821	949	1,027	1,372
	平均 価 格	26,224,560	1,728,572	1,745,712	2,091,204	2,273,832	2,188,760
		2,137	1,923	2,126	2,204	2,214	1,595
1	北 海 道	14 31,536					
2	青 森	121 284,321					38 95,202
3	千 葉	8 21,060					8 21,060
4	東 京	82 179,064	1 2,376		4 25,272	4 26,568	
5	山 口	221 259,092	32 38,340	34 45,360	20 24,084	18 22,140	14 18,144
6	その他 外国	11,826 25,449,487	866 1,687,856	787 1,700,352	925 2,041,848	1,005 2,225,124	1,312 2,054,354

# 月別取扱高明細

上段 数量 (kg)

下段 金額 (円)

6 月	7 月	8 月	9 月	10 月	11 月	12 月	
1,102	1,531	1,259	1,038	1,086	1,077	1,594	
1,031,428	1,118,236	844,767	906,569	1,084,122	1,290,819	1,533,553	
936	730	671	873	998	1,199	962	
23							
59,422							1
							2
122	93	97	130	158	172	145	
181,440	154,267	154,872	206,226	267,560	328,147	329,509	3
172	111	17	28	137	112	150	
245,859	98,247	17,938	29,700	156,113	148,027	228,235	4
48	58	32	24	64	82	87	
127,008	156,384	92,448	69,984	190,080	239,328	257,904	5
3	2	5	11	19	23	22	
4,005	5,340	10,457	15,245	33,995	41,678	40,313	6
3	2	5	11	19	23	22	
4,005	5,340	10,457	15,245	33,995	41,678	40,313	7
734	1,267	1,108	845	708	688	1,190	
413,694	703,998	569,052	585,414	436,374	533,639	677,592	8
983	1,010	1,017	1,077	1,037	1,015	1,065	
2,290,313	2,355,005	2,308,565	2,297,095	2,366,453	2,283,347	2,295,702	
2,330	2,332	2,270	2,133	2,282	2,250	2,156	
			14				
			31,536				1
70	13						
176,094	13,025						2
							3
5	1	21	3	22	6	15	
14,688	2,052	8,424		56,635	34,625	8,424	4
14	2	12	18	16	10	31	
18,144	2,052	16,092	13,932	24,408	14,040	22,356	5
894	994	984	1,042	999	999	1,019	
2,081,387	2,337,876	2,284,049	2,251,627	2,285,410	2,234,682	2,264,922	6

## 5. 品 目 別 ・ 出 荷 地 別 ・

	品目・出荷地	総 数	1 月	2 月	3 月	4 月	5 月
	こ ん ぶ	96,472	7,822	8,067	7,954	8,825	8,628
	平均価格	39,425,491	3,033,644	3,198,798	3,250,171	3,536,991	3,276,040
		409	388	397	409	401	380
1	北 海 道	8,883	377	496	434	848	335
		4,158,982	190,256	231,698	211,211	389,929	135,297
2	岩 手	53,114	5,890	6,059	5,630	6,280	6,112
		16,636,482	1,923,318	1,948,860	1,885,572	2,057,670	1,907,982
3	宮 城	4,088	267	90	317	165	170
		2,141,910	134,622	72,900	191,808	133,650	88,992
4	山 形	2			2		
		4,050			4,050		
5	埼 玉	44					
		16,848					
6	千 葉	15,080	2		160		720
		6,676,938	972		64,368		319,464
7	東 京	2,161	163	258	195	205	184
		1,840,969	126,665	183,622	149,135	165,182	166,477
8	神 奈 川	10,773	894	933	992	906	942
		5,846,834	487,323	507,206	540,243	488,970	508,680
9	( 川崎外 )	10,773	894	933	992	906	942
		5,846,834	487,323	507,206	540,243	488,970	508,680
10	新 潟	302	31	62	37	14	37
		299,470	25,660	61,948	33,954	15,552	26,082
11	愛 知	144	11	17	14	24	
		383,832	29,376	56,592	38,016	47,952	
12	三 重	1,305	135	132	158	142	108
		589,950	65,556	60,804	84,294	65,394	47,898
13	兵 庫	205	40		5	40	
		62,856	10,584		9,936	10,584	
14	広 島	175	10	20	10	25	20
		661,608	37,584	75,168	37,584	95,256	75,168
15	香 川	10					
		31,322					
16	鹿 児 島	176				176	
		66,852				66,852	
17	沖 縄	2	2				
		1,728	1,728				
18	その他 外国	8					
		4,860					
	わ か め	225,295	17,842	22,068	22,926	22,692	19,359
	平均価格	105,319,341	9,691,101	9,717,872	10,174,341	10,225,748	8,906,747
		467	543	440	444	451	460
1	北 海 道	9				9	
		4,860				4,860	
2	青 森	12		12			
		14,126		14,126			
3	岩 手	10,649	965	1,629	1,694	1,368	1,476
		3,736,044	310,176	597,564	630,072	526,176	523,368
4	宮 城	72,499	5,097	7,808	8,046	7,017	5,464
		36,787,855	2,457,837	3,574,514	3,596,750	3,326,054	2,988,144
5	山 形	12					
		3,672					
6	福 島	180				180	
		17,496				17,496	
7	茨 城	3			3		
		3,564			3,564		
8	埼 玉	98		2	5	2	6
		371,714		22,680	52,920	21,384	64,152
9	千 葉	10					
		4,050					
10	東 京	19,282	1,500	1,846	1,826	1,870	1,738
		4,080,730	439,986	410,727	397,197	387,417	288,670
11	神 奈 川	66,075	6,015	6,176	6,628	6,555	5,943
		22,616,435	3,638,142	1,973,494	2,249,637	1,937,864	1,860,599
12	( 川崎外 )	66,075	6,015	6,176	6,628	6,555	5,943
		22,616,435	3,638,142	1,973,494	2,249,637	1,937,864	1,860,599
13	新 潟	90	79	9			
		58,838	42,768	12,960			
14	静 岡	6,304	495	538	250	619	542
		4,829,948	392,925	411,998	258,897	495,277	418,478

# 月別取扱高明細

上段 数量 (kg)

下段 金額 (円)

6 月	7 月	8 月	9 月	10 月	11 月	12 月	
7,945	7,123	6,961	8,220	7,955	8,263	8,709	
3,235,566	3,180,371	2,937,568	3,365,510	3,315,056	3,382,938	3,712,838	
407	446	422	409	417	409	426	
450	590	290	764	530	990	2,779	
201,582	555,033	138,510	335,632	231,822	395,874	1,142,138	1
3,326	2,790	2,718	3,688	3,794	3,763	3,064	
910,602	775,656	829,332	1,070,172	1,176,984	1,169,316	981,018	2
618	538	505	282	396	396	344	
281,664	248,940	244,188	143,856	213,084	202,716	185,490	3
							4
44							
16,848							5
2,180	2,088	2,184	2,246	2,074	1,934	1,492	
965,412	924,750	967,410	1,000,404	918,216	855,846	660,096	6
192	160	193	192	152	139	128	
144,469	116,282	159,376	182,323	146,822	135,918	164,698	7
936	832	910	946	864	900	718	
510,003	449,280	491,400	515,403	466,560	484,920	396,846	8
936	832	910	946	864	900	718	
510,003	449,280	491,400	515,403	466,560	484,920	396,846	9
14	21	15	14	14	21	22	
15,552	23,328	16,524	15,552	15,552	23,328	26,438	10
11	11		14	11	14	17	
26,352	29,376		38,016	29,376	38,016	50,760	11
96	88	96	64	100	96	90	
41,148	37,638	42,660	26,568	41,472	39,420	37,098	12
40		40				40	
10,584		10,584				10,584	13
20	5	10	10	20	10	15	
75,168	20,088	37,584	37,584	75,168	37,584	57,672	14
10							
31,322							15
							16
							17
8							
4,860							18
20,110	18,570	17,837	17,485	17,465	14,796	14,145	
9,732,828	8,550,514	8,207,930	8,445,103	7,862,834	7,256,073	6,548,250	
484	460	460	483	450	490	463	
							1
							2
1,413	1,257	774	8	52		13	
487,836	414,072	205,200	2,160	29,592		9,828	3
6,232	5,798	5,483	5,817	5,781	5,343	4,613	
3,379,742	3,056,696	2,893,212	3,026,646	3,010,176	2,962,413	2,515,671	4
12							
3,672							5
							6
							7
68	2	4	2	2	2	3	
50,198	21,384	42,768	21,384	21,384	21,384	32,076	8
							9
1,488	1,746	1,424	1,547	1,827	1,088	1,382	
284,268	286,614	286,727	498,155	308,528	220,677	271,764	10
5,537	5,295	5,474	5,057	5,210	4,241	3,944	
1,793,094	1,759,772	1,742,730	1,590,946	1,540,039	1,384,937	1,145,181	11
5,537	5,295	5,474	5,057	5,210	4,241	3,944	
1,793,094	1,759,772	1,742,730	1,590,946	1,540,039	1,384,937	1,145,181	12
			2				
			3,110				
586	543	528	272	840	522	569	13
462,769	421,048	364,975	275,497	556,232	352,748	419,104	14

	品目・出荷地	総 数	1 月	2 月	3 月	4 月	5 月
		17,818	1,518	1,338	1,730	1,617	1,737
15	愛 知	9,140,585	770,486	659,905	893,480	845,615	915,618
		1,360	80	160	40	160	80
16	三 重	323,136	19,008	38,016	9,504	38,016	19,008
		7,270	633	731	842	906	676
17	大 阪	6,714,414	588,546	678,564	781,002	844,992	620,352
		1,675					
18	兵 庫	950,246					
		10					
19	奈 良	5,673					
		1				1	
20	岡 山	784				784	
		272					
21	広 島	14,688					
		155		45	10	5	
22	山 口	100,467	432	30,483	4,050	3,537	756
		11,436	672	884	824	1,380	840
23	徳 島	11,135,891	669,870	871,236	812,268	1,341,846	838,350
		9,732	776	812	965	1,003	857
24	愛 媛	4,174,669	333,882	345,465	410,351	434,430	369,252
		1					
25	熊 本	7,182					
		52					
26	沖 縄	19,170	2,160				
		290	12	78	63		
27	その他 外国	203,104	24,883	76,140	74,649		
	ひ じ き	78,689	6,186	6,121	9,537	10,060	6,906
	平 均 価 格	46,631,893	3,353,130	3,293,029	6,519,868	7,454,196	3,853,165
		593	542	538	684	741	558
		31	2	3	2	9	2
1	宮 城	165,456	9,072	16,740	8,640	27,864	18,360
		13,861	477	470	492	443	680
2	千 葉	6,361,316	118,854	119,070	122,796	127,224	203,796
		570	40	40	60	80	50
3	東 京	3,693,600	259,200	259,200	388,800	518,400	324,000
		7,623	3	7	2,988	3,732	690
4	神 奈 川	7,342,857	2,631	6,139	3,016,472	3,750,342	417,485
		7,623	3	7	2,988	3,732	690
5	( 川崎外 )	7,342,857	2,631	6,139	3,016,472	3,750,342	417,485
		2					
6	長 野	1,620					
		5,670	950	980	950	1,010	960
7	三 重	3,653,100	614,736	598,320	635,040	654,480	623,700
		333	27	27	27	36	18
8	兵 庫	326,081	26,439	26,439	26,439	35,252	17,626
		32,718	1,398	1,456	1,582	1,594	2,186
9	山 口	16,114,140	646,704	673,596	730,944	733,806	1,055,052
		5					
10	長 崎						
		12,314	2,574	2,450	2,762	2,584	1,884
11	鹿 児 島	6,555,570	1,407,953	1,345,562	1,371,535	1,406,648	993,848
		5,562	715	688	674	572	436
12	その他 外国	2,418,153	267,541	247,963	219,202	200,180	199,298
	も ず く	415,745	28,805	35,534	37,457	37,088	40,485
	平 均 価 格	168,051,018	11,531,548	12,608,411	14,494,336	14,627,058	15,268,794
		404	400	355	387	394	377
		1,190	8			20	156
1	青 森	1,108,674	4,320			11,988	160,704
		359				40	130
2	宮 城	256,257				24,705	88,560
		649					
3	山 形	157,755					
		89,207	6,104	6,633	7,276	7,360	7,916
4	埼 玉	33,016,916	2,248,961	2,465,754	2,699,889	2,667,259	2,936,577
		6,201	600	570	560	397	473
5	千 葉	3,178,171	275,833	256,273	252,936	225,288	222,804
		2,269	1,140	44	63	210	275
6	東 京	821,825	94,608	25,229	42,119	130,572	170,786
		2,860	232	242	227	193	213
7	神 奈 川	3,628,798	261,144	268,918	305,480	261,342	328,215

上段 数量 (kg)

下段 金額 (円)

6 月	7 月	8 月	9 月	10 月	11 月	12 月	
1,756	1,729	1,943	1,854	1,341	587	668	
925,832	907,289	1,016,215	972,203	680,802	253,625	299,515	15
80	80	80	180	80	100	240	
19,008	19,008	19,008	42,768	19,008	23,760	57,024	16
612	649	511	400	475	443	392	
561,924	596,646	470,016	365,580	435,942	407,592	363,258	17
				185	790	700	
				104,370	448,174	397,702	18
						10	
						5,673	19
		64	104	104			20
		3,456	5,616	5,616			21
18	5	6	6		36	30	
11,016	1,728	3,753	4,536	1,296	25,272	13,608	22
1,362	752	900	1,300	832	794	896	
1,347,843	749,088	886,144	1,279,157	826,524	783,269	730,296	23
945	719	646	749	735	840	685	
399,578	316,197	269,676	319,923	322,569	368,172	285,174	24
2,160	972	4,050					25
			52				
			17,010				26
1			135	1			
3,888			20,412	756		2,376	27
6,364	5,619	5,452	5,967	5,939	5,947	4,591	
3,537,410	3,271,457	3,029,816	3,232,660	3,339,224	3,326,380	2,421,558	
556	582	556	542	562	559	527	
5	2		2	4			
16,740	17,280		17,280	33,480			1
1,265	1,701	1,628	1,857	1,811	1,685	1,352	
507,750	894,281	854,408	950,131	921,544	848,490	692,972	2
50	60	40	30	50	50	20	
324,000	388,800	259,200	194,400	324,000	324,000	129,600	3
165	25	3	7	1	1	1	
115,409	25,324	2,631	3,793	877	877	877	4
165	25	3	7	1	1	1	
115,409	25,324	2,631	3,793	877	877	877	5
				2			
				1,620			6
690	20	70	10	20	10		
439,452	18,792	37,260	19,872	11,016	432		7
18	36	27	36	27	27	27	
17,626	35,252	26,439	35,252	26,439	26,439	26,439	8
3,778	3,412	3,364	3,660	3,644	3,794	2,850	
1,896,696	1,717,956	1,682,586	1,828,548	1,833,192	1,912,734	1,402,326	9
5							
							10
10					40	10	
3,888					20,088	6,048	11
378	363	320	365	380	340	331	
215,849	173,772	167,292	183,384	187,056	193,320	163,296	12
44,860	40,604	38,626	35,334	34,373	26,312	16,267	
16,629,569	16,289,667	15,731,703	14,115,034	14,057,001	12,728,206	9,969,691	
371	401	407	399	409	484	613	
256	250	104	76	148	124	48	
244,080	210,654	101,952	72,144	140,832	115,344	46,656	1
90			99				
62,208			80,784				2
	369	280					
	145,659	12,096					3
8,469	8,487	8,627	7,663	7,422	7,262	5,988	
3,142,249	3,147,659	3,201,901	2,842,081	2,752,582	2,692,062	2,219,942	4
478	494	591	520	518	546	454	
246,564	254,880	307,206	256,392	293,242	325,879	260,874	5
191	134	92	40	30	30	20	
126,917	86,788	60,674	27,648	20,736	21,924	13,824	6
259	243	287	289	287	243	145	
316,583	346,052	351,930	334,308	354,011	287,308	213,507	7

	品目・出荷地	総 数	1 月	2 月	3 月	4 月	5 月
		2,860	232	242	227	193	213
8	( 川崎外 )	3,628,798	261,144	268,918	305,480	261,342	328,215
		46,888	2,512	2,711	3,132	5,628	6,088
9	石 川	23,521,689	1,524,021	1,644,094	1,921,204	2,044,636	2,190,964
		110		10	10	10	
10	愛 知	109,769		9,979	9,979	9,979	
		51					
11	京 都	30,672					
		5					
12	大 阪	4,617					
		36					
13	鳥 取	33,264					
		71,468	4,471	4,669	6,346	6,665	6,585
14	広 島	65,367,465	4,674,190	4,871,449	5,971,329	6,077,696	5,847,111
		160,478	11,580	18,428	17,180	13,500	15,780
15	山 口	11,627,613	839,389	1,342,506	1,244,185	973,166	1,139,314
		988	170	80	80	150	70
16	愛 媛	718,654	115,992	54,000	55,296	103,680	48,384
		186				164	22
17	佐 賀	72,252				55,080	17,172
		641				15	
18	熊 本	294,451				13,770	
		32,159	1,988	2,147	2,583	2,736	2,777
19	沖 縄	24,102,176	1,493,090	1,670,209	1,991,919	2,027,897	2,118,203
	その他 海 藻	688,212	44,350	54,949	65,116	64,259	62,906
	平均 価 格	314,474,229	20,002,903	24,988,987	29,773,402	30,349,175	28,214,211
		457	451	455	457	472	449
		439		213	101		5
1	北 海 道	817,124		461,189	323,632		8,813
		64,570	5,009	6,596	7,479	5,993	5,521
2	宮 城	70,991,549	5,433,579	6,106,033	6,899,599	6,864,492	6,560,823
		22			2	8	
3	秋 田	56,592			12,960	21,600	
		339			101	230	8
4	山 形	38,037			13,996	23,587	454
		540	70	25		50	25
5	福 島	191,970	33,480	8,640		16,740	8,100
		73,123	5,344	5,857	6,328	6,265	6,689
6	茨 城	30,565,877	2,282,768	2,499,996	2,707,655	2,644,831	2,768,919
		10			10		
7	群 馬	6,480			6,480		
		217,199	13,469	16,717	19,912	20,199	20,225
8	埼 玉	109,361,188	6,522,775	8,859,598	10,642,207	10,396,225	10,203,861
		113,988	6,910	8,269	9,667	10,093	9,730
9	千 葉	28,577,687	1,766,950	2,095,364	2,405,776	2,522,401	2,481,531
		5,916	165	290	665	569	700
10	東 京	4,203,966	193,202	285,067	311,095	470,670	441,541
		24,378	1,622	2,088	2,315	2,400	2,210
11	神 奈 川	17,953,038	1,176,044	1,412,692	1,718,616	1,903,117	1,689,813
		24,378	1,622	2,088	2,315	2,400	2,210
12	( 川崎外 )	17,953,038	1,176,044	1,412,692	1,718,616	1,903,117	1,689,813
		36	36				
13	新 潟	19,440	19,440				
		16					
14	石 川	38,880					
15	長 野	6,869					6,869
		25,371	1,214	2,494	3,476	2,740	2,043
16	静 岡	19,803,397	825,161	1,447,604	1,897,481	1,885,751	874,999
		18,086	1,419	1,469	1,878	1,895	1,845
17	三 重	5,701,821	437,332	452,472	595,640	569,286	578,489
		309		180	129		
18	京 都	109,512		72,576	36,936		
		1,903	122	68	170	79	109
19	兵 庫	762,388	60,652	37,929	70,761	65,318	40,435
		339	39	42	36	36	30
20	鳥 取	219,672	25,272	27,216	23,328	23,328	19,440
		132	9	9	10	5	
21	島 根	276,912	23,328	27,216	42,768	21,600	
		127,516	8,280	10,020	11,470	12,477	12,751
22	山 口	10,529,708	626,417	754,076	954,416	1,121,040	1,114,725



上段 数量 (kg)

下段 金額 (円)

6 月	7 月	8 月	9 月	10 月	11 月	12 月	
259	243	287	289	287	243	145	
316,583	346,052	351,930	334,308	354,011	287,308	213,507	8
6,600	4,571	3,628	2,976	3,305	2,985	2,752	
2,366,434	2,259,846	2,247,676	1,807,695	2,000,355	1,826,335	1,688,429	9
	20	10	10	10	20	10	
	19,958	9,979	9,979	9,979	19,958	9,979	10
45	6						
26,136	4,536						11
		5					
		4,617					12
36							
33,264							13
6,808	6,901	6,666	6,288	6,079	5,654	4,336	
6,055,924	6,095,389	5,951,696	5,534,914	5,358,955	4,972,587	3,956,225	14
18,050	15,720	15,120	14,530	13,620	6,550	420	
1,330,303	1,129,595	1,087,605	1,049,288	978,092	479,178	34,992	15
40	398						
27,648	313,654						16
							17
		44	136	143	204	99	
		19,440	67,230	63,180	87,091	43,740	18
3,538	3,011	3,172	2,707	2,811	2,694	1,995	
2,651,259	2,274,997	2,374,931	2,032,571	2,085,037	1,900,540	1,481,523	19
63,813	63,503	61,488	56,272	54,699	49,460	47,397	
28,598,394	29,046,123	27,931,184	23,835,300	24,501,687	24,088,003	23,144,860	
448	457	454	424	448	487	488	
			120				
			23,490				1
5,303	5,031	5,605	5,135	4,891	4,397	3,610	
6,288,304	6,021,742	6,319,300	5,797,933	5,518,382	5,045,687	4,135,675	2
4		8					
8,532		13,500					3
							4
50	75	25	75	25		120	
12,690	21,870	8,640	25,920	8,910		46,980	5
5,993	6,170	5,943	5,466	5,800	5,465	7,803	
2,378,647	2,513,307	2,449,682	2,217,773	2,354,859	2,305,633	3,441,807	6
							7
21,015	21,561	21,705	17,664	16,295	15,572	12,865	
10,487,647	10,683,151	10,792,086	8,677,545	8,086,770	7,694,067	6,315,256	8
9,501	9,778	9,021	8,503	9,801	10,195	12,520	
2,383,284	2,446,433	2,272,573	2,178,527	2,446,252	2,536,474	3,042,122	9
968	1,053	676	268	198	108	256	
699,022	580,261	377,730	253,293	188,403	164,462	239,220	10
2,165	2,152	2,142	1,991	1,868	1,830	1,595	
1,651,611	1,640,414	1,619,270	1,417,955	1,349,935	1,314,814	1,058,757	11
2,165	2,152	2,142	1,991	1,868	1,830	1,595	
1,651,611	1,640,414	1,619,270	1,417,955	1,349,935	1,314,814	1,058,757	12
							13
8	8						
19,440	19,440						14
							15
1,575	1,746	1,403	1,412	2,660	2,490	2,118	
1,216,429	1,507,913	1,090,031	710,273	2,309,768	3,133,021	2,904,966	16
1,265	1,630	1,040	1,415	1,575	1,545	1,110	
412,816	520,210	348,016	431,480	518,050	471,524	366,506	17
							18
74	109	119	562	163	224	104	
51,062	39,916	68,947	150,855	61,948	88,905	25,660	19
36	33	27	15	15	12	18	
23,328	21,384	17,496	9,720	9,720	7,776	11,664	20
6	3	3	3	3	60	21	
15,552	7,776	7,776	7,776	7,776	15,552	99,792	21
14,394	12,468	12,335	12,885	10,336	6,490	3,610	
1,209,852	1,067,944	1,035,935	1,060,223	812,070	490,228	282,782	22

	品目・出荷地	総 数	1 月	2 月	3 月	4 月	5 月
		621	20	60	420	19	
23	香 川	291,406	11,880	19,440	135,000	47,747	
		210		10	10		10
24	愛 媛	139,498		12,338	12,338		12,338
		173	9		12	22	18
25	福 岡	129,114	11,340		11,340	20,790	17,010
		7,629	483	412	604	729	438
26	熊 本	6,797,244	496,259	351,653	513,384	658,892	456,408
		2				2	
27	宮 崎	79,380				79,380	
		2,746			83	258	385
28	沖 縄	5,418,349			340,902	868,482	819,915
		2,599	130	130	238	190	164
29	その他 外国	1,387,131	57,024	57,888	97,092	123,898	109,728

上段 数量 (kg)

下段 金額 (円)

6 月	7 月	8 月	9 月	10 月	11 月	12 月	
27	35	9		18		13	
21,006	3,780	22,637		3,780		26,136	23
	70	90		10		10	
5,573	31,152	40,111	972	12,338		12,338	24
18	18	6			40	30	
17,010	15,714	5,670			17,280	12,960	25
682	642	525	456	777	762	1,119	
540,244	579,376	483,263	422,804	686,582	679,460	928,919	26
							27
525	707	630	154	4			
997,747	1,154,229	850,521	376,617	9,936			28
204	214	176	148	260	270	475	
158,598	170,111	108,000	72,144	116,208	123,120	193,320	29

5. 品 目 別 ・ 出 荷 地 別 ・

	品目・出荷地	総 数	1 月	2 月	3 月	4 月	5 月
	塩 さ ば	208,729	17,300	13,850	15,460	18,900	17,250
	平均 価 格	158,378,419	13,339,859	10,679,366	11,796,604	14,044,216	12,818,198
		759	771	771	763	743	743
1	宮 城	670	40	50	60	50	50
		507,020	30,328	37,910	44,908	37,910	37,910
2	千 葉	201,355	14,150	13,800	15,400	18,850	13,700
		152,801,025	10,911,348	10,641,456	11,751,696	14,006,306	10,179,647
3	神 奈 川	6,610	3,110				3,500
		4,998,824	2,398,183				2,600,641
4	( 川崎外 )	6,610	3,110				3,500
		4,998,824	2,398,183				2,600,641
5	大 阪	86					
		67,230					
6	その他 外 国	8					
		4,320					
	塩 ほ っ け	9,678	608	3,148	160	1,842	102
	平均 価 格	3,489,650	233,496	1,677,400	60,480	698,328	31,104
		361	384	533	378	379	305
1	千 葉	3,770	20	3,030		720	
		2,036,232	11,232	1,636,200		388,800	
2	東 京	66		16			
		10,906		2,644			
3	神 奈 川	712	588	70			30
		265,701	222,264	26,460			7,776
4	( 川崎外 )	712	588	70			30
		265,701	222,264	26,460			7,776
5	静 岡	5,130		32	160	1,122	72
		1,176,811		12,096	60,480	309,528	23,328
	塩 い わ し	4,546	149	68	613	337	172
	平均 価 格	9,196,192	259,612	117,936	600,943	312,731	268,678
		2,023	1,742	1,734	980	928	1,562
1	北 海 道	3,312	149	68	301	157	152
		6,696,877	259,612	117,936	523,831	273,851	264,790
2	青 森	17			12		
		7,992			2,592		
3	埼 玉	145					
		753,483					
4	東 京	14					
		40,824					
5	神 奈 川	378					
		1,535,016					
6	( 川崎外 )	378					
		1,535,016					
7	京 都	20					20
		3,888					3,888
8	山 口	660			300	180	
		158,112			74,520	38,880	
	塩 ま た ら	90					
	平均 価 格	84,780					
		942					
1	神 奈 川	90					
		84,780					
2	( 川崎外 )	90					
		84,780					
	あ き さ け	2,012	90	80	110	192	270
	平均 価 格	1,477,079	38,492	33,092	42,812	104,070	112,235
		734	428	414	389	542	416
1	北 海 道	1,332	10		30	72	30
		1,195,798	5,400		9,720	54,432	12,960
2	新 潟	680	80	80	80	120	240
		281,281	33,092	33,092	33,092	49,638	99,275
	塩 さ け	424	16	90		10	
	平均 価 格	468,180	19,008	98,712		6,480	
		1,104	1,188	1,097		648	
1	北 海 道	18				10	
		23,760				6,480	

# 月別取扱高明細

上段 数量 (kg)

下段 金額 (円)

6 月	7 月	8 月	9 月	10 月	11 月	12 月	
18,326	19,730	21,175	17,318	17,410	18,730	13,280	
13,578,550	14,660,634	15,729,225	12,867,255	12,936,851	14,876,372	11,051,289	
741	743	743	743	743	794	832	
40	30	60	60	60	80	90	
30,328	22,746	45,492	45,492	45,103	60,656	68,237	1
18,200	19,700	21,115	17,250	17,350	18,650	13,190	
13,480,992	14,637,888	15,683,733	12,817,443	12,891,748	14,815,716	10,983,052	2
							3
							4
86							5
67,230							6
			8	4,320			
3,744				50		24	
771,379				8,262		9,201	
206				165		383	
							1
				50			
				8,262			2
						24	
						9,201	3
						24	
						9,201	4
3,744							5
771,379							
249	476	177	288	400	695	922	
433,072	555,306	306,774	499,096	842,832	2,287,057	2,712,155	
1,739	1,167	1,733	1,733	2,107	3,291	2,942	
249	291	177	288	400	445	635	
433,072	505,194	306,774	499,096	842,832	1,100,093	1,569,796	1
	5						2
	5,400						
					140	5	
					740,264	13,219	3
						14	
						40,824	4
					110	268	
					446,700	1,088,316	5
					110	268	
					446,700	1,088,316	6
							7
	180						
	44,712						8
	90						
	84,780						
	942						
	90						
	84,780						1
	90						
	84,780						2
80			200	40	208	742	
33,092			92,880	40,014	214,893	765,499	
414			464	1,000	1,033	1,032	
			200	40	208	742	
			92,880	40,014	214,893	765,499	1
80							
33,092							2
148	60			100			
178,740	61,560			103,680			
1,208	1,026			1,037			
8							
17,280							1

塩干加工品 2

	品目・出荷地	総 数	1 月	2 月	3 月	4 月	5 月
2	東 京	406 444,420	16 19,008	90 98,712			
	塩 紅 さ け	44,530 63,340,651 1,422	3,731 4,823,558 1,293	3,474 4,503,841 1,296	4,107 5,610,478 1,366	4,935 6,573,441 1,332	3,542 4,675,994 1,320
1	北 海 道	36 74,654					
2	埼 玉	45 53,460	15 17,820				
3	東 京	696 745,544	104 115,690	72 80,093	240 266,976	280 282,785	
4	神 奈 川	1,435 1,606,431	132 154,965	148 131,952	352 371,440	131 156,941	106 119,184
5	( 川崎外 )	1,435 1,606,431	132 154,965	148 131,952	352 371,440	131 156,941	106 119,184
6	大 阪	120 85,320				120 85,320	
7	その他 外国	42,198 60,775,242	3,480 4,535,083	3,254 4,291,796	3,515 4,972,062	4,404 6,048,395	3,436 4,556,810
	塩 銀 さ け	191,357 166,976,998 873	15,016 11,424,008 761	17,826 13,271,538 745	18,556 14,359,168 774	18,919 15,374,944 813	16,890 13,988,399 828
1	宮 城	1,467 1,485,162			211 93,366	18 18,900	
2	千 葉	8 6,653					
3	東 京	1,075 879,181	438 362,707	40 27,000	130 86,346	341 252,965	112 133,401
4	その他 外国	188,807 164,606,002	14,578 11,061,301	17,786 13,244,538	18,215 14,179,456	18,560 15,103,079	16,778 13,854,998
	塩 ま す	704 483,322 687	460 248,400 540	180 89,316 496			
1	その他 外国	704 483,322	460 248,400	180 89,316			
	す じ こ	34,741 132,148,269 3,804	2,402 7,520,812 3,131	1,739 5,276,664 3,034	2,900 8,514,935 2,936	2,446 7,306,633 2,987	1,757 5,459,400 3,107
1	北 海 道	6,799 43,334,915	52 165,240	122 339,552	112 333,072	220 629,641	142 418,392
2	青 森	5,183 16,351,474	328 920,160	355 1,049,652	446 1,327,320	460 1,366,200	440 1,306,800
3	宮 城	15 23,976					
4	山 形	27 250,776					
5	茨 城	78 259,200					
6	東 京	779 4,293,969	56 201,312	10 38,880	138 218,375	42 150,768	20 69,660
7	神 奈 川	342 1,396,903	40 137,160	16 53,460			
8	( 川崎外 )	342 1,396,903	40 137,160	16 53,460			
9	静 岡	10 34,560					
10	その他 外国	21,508 66,202,496	1,926 6,096,940	1,236 3,795,120	2,204 6,636,168	1,724 5,160,024	1,155 3,664,548
	い く ら	53,718 372,473,489 6,934	3,180 17,637,482 5,546	3,078 17,687,476 5,746	4,313 23,643,168 5,482	10,199 55,227,456 5,415	3,900 24,450,677 6,269
1	北 海 道	11,418 97,658,728	737 4,131,864	485 3,005,316	194 1,649,754	3,440 19,437,895	855 6,185,260
2	青 森	2,478 24,988,401	18 162,002	18 180,792	24 241,056	21 211,572	12 120,258
3	岩 手	1,931 9,629,340	182 500,083	205 664,243	249 1,178,323	253 1,475,106	180 482,372

上段 数量 (kg)

下段 金額 (円)

6 月	7 月	8 月	9 月	10 月	11 月	12 月	
140	60			100			
161,460	61,560			103,680			2
3,990	3,769	3,564	3,879	3,215	2,236	4,088	
5,365,019	4,979,048	5,170,957	5,533,136	5,109,997	3,969,407	7,025,775	
1,345	1,321	1,451	1,426	1,589	1,775	1,719	
18						18	
27,404						47,250	1
				30			
				35,640			2
							3
156	125	45	50	70	70	50	
151,313	126,146	62,792	69,770	94,481	97,677	69,770	4
156	125	45	50	70	70	50	
151,313	126,146	62,792	69,770	94,481	97,677	69,770	5
							6
3,816	3,644	3,519	3,829	3,115	2,166	4,020	
5,186,302	4,852,902	5,108,165	5,463,366	4,979,876	3,871,730	6,908,755	7
16,508	15,144	14,018	14,170	14,230	12,224	17,856	
14,069,009	13,301,433	12,901,506	13,443,327	14,045,769	12,403,978	18,393,919	
852	878	920	949	987	1,015	1,030	
					160	1,078	
					171,990	1,200,906	1
		8					
		6,653					2
14							
16,762							3
16,494	15,144	14,010	14,170	14,230	12,064	16,778	
14,052,247	13,301,433	12,894,853	13,443,327	14,045,769	12,231,988	17,193,013	4
						64	
						145,606	
						2,275	
						64	
						145,606	1
1,844	2,452	1,893	3,727	6,417	3,305	3,859	
5,100,516	6,982,056	6,147,179	14,657,680	34,715,403	16,646,131	13,820,860	
2,766	2,847	3,247	3,933	5,410	5,037	3,581	
35	64	175	745	2,955	1,210	967	
101,898	206,453	959,398	5,288,677	22,424,959	9,167,532	3,300,101	1
368	494	596	506	563	354	273	
1,095,228	1,496,232	1,824,555	1,750,033	2,010,906	1,216,296	988,092	2
			15				
			23,976				3
					27		
					250,776		4
			78				
			259,200				5
10	117	12	85	241	48		
34,560	464,507	83,590	565,812	2,020,033	446,472		6
	32	57	44	36	44	73	
	124,416	239,004	217,080	139,968	180,344	305,471	7
	32	57	44	36	44	73	
	124,416	239,004	217,080	139,968	180,344	305,471	8
						10	
						34,560	9
1,431	1,745	1,053	2,254	2,622	1,622	2,536	
3,868,830	4,690,448	3,040,632	6,552,902	8,119,537	5,384,711	9,192,636	10
4,099	2,519	4,235	2,743	4,315	4,200	6,937	
30,182,632	20,448,668	31,385,060	20,614,064	36,147,950	38,453,612	56,595,244	
7,363	8,118	7,411	7,515	8,377	9,156	8,158	
358	517	244	260	1,155	1,110	2,063	
3,256,200	6,052,210	2,486,910	2,630,881	14,131,049	12,167,122	22,524,267	1
1,047	12	1,023	24	27	66	186	
10,516,718	180,792	10,215,402	241,056	283,986	587,411	2,047,356	2
204	145	183	147	180	3		
857,174	1,655,466	479,973	1,837,597	463,363	35,640		3

	品目・出荷地	総 数	1 月	2 月	3 月	4 月	5 月
		1				1	
4	宮 城	18,630				18,630	
		42				10	
5	茨 城	246,240				56,160	
		20					
6	埼 玉	32					
		15,568	1,378	1,437	2,060	4,025	746
7	東 京	88,028,637	7,792,416	8,002,909	9,711,260	18,497,919	4,269,569
		1,947				6	
8	神 奈 川	11,024,634				48,601	
		1,947				6	
9	( 川崎外 )	11,024,634				48,601	
		2,908	50	265	308	732	187
10	静 岡	20,816,249	408,969	1,441,802	1,751,895	4,942,569	1,218,293
		94					84
11	愛 媛	797,913					709,547
		17,311	815	668	1,478	1,711	1,836
12	その他 外国	119,264,685	4,642,148	4,392,414	9,110,880	10,539,004	11,465,378
	す け こ	237,750	25,125	21,689	19,571	15,857	21,549
	平 均 価 格	390,196,564	35,366,950	32,832,756	32,757,969	26,958,927	34,673,169
		1,641	1,408	1,514	1,674	1,700	1,609
		6,731	915	1,164	245	215	770
1	北 海 道	8,571,128	628,318	802,920	323,591	274,927	1,204,192
		43	43				
2	岩 手	17,788	17,788				
		1,341	382	409	100	100	30
3	宮 城	1,208,790	233,334	254,557	147,959	140,400	30,780
		1,868	296	202	236	238	221
4	茨 城	4,197,420	667,008	465,912	535,464	540,108	462,024
		450				100	
5	千 葉	357,124				73,440	
		24,535	1,737	2,159	1,804	1,383	2,127
6	東 京	40,621,934	2,479,793	2,387,210	3,207,437	2,363,798	3,684,524
		1,610	68	45	240	32	82
7	神 奈 川	1,940,604	90,794	59,794	62,208	77,123	151,892
		1,610	68	45	240	32	72
8	( 川崎外 )	1,940,604	90,794	59,794	62,208	77,123	151,892
		8		5	2	1	
9	新 潟	11,407		7,259	2,074	2,074	
		1,007	60	40	110	99	96
10	山 口	2,505,168	149,040	97,632	273,888	251,209	239,113
		33,587	3,499	3,068	3,726	3,664	3,312
11	福 岡	40,297,883	3,879,122	3,692,196	4,225,954	4,242,748	3,870,837
		166,570	18,125	14,597	13,108	10,025	14,921
12	その他 外国	290,467,318	27,221,753	25,065,276	23,979,394	18,993,100	25,029,807
	塩かず の こ	112,373	693	531	506	514	1,995
	平 均 価 格	272,853,525	1,882,340	1,733,722	1,321,389	1,442,696	1,914,402
		2,428	2,716	3,265	2,611	2,807	960
		21,654	330	224	7	34	1,521
1	北 海 道	63,003,099	868,104	851,256	35,586	139,756	859,898
		231					
2	宮 城	799,374					
		15					
3	千 葉	31,364					
		48,676	105		132	108	180
4	東 京	65,873,972	151,430		103,680	24,495	93,701
		19,628	49	11	38	34	21
5	神 奈 川	71,068,330	108,864	38,952	107,138	94,014	71,799
		19,628	49	11	38	34	21
6	( 川崎外 )	71,068,330	108,864	38,952	107,138	94,014	71,799
		39		39			
7	新 潟	27,216		27,216			
		1					
8	岐 阜	3,564					
		3,097					
9	静 岡	3,031,649					
		19,032	209	257	329	338	273
10	その他 外国	69,014,957	753,942	816,298	1,074,985	1,184,431	889,004



上段 数量 (kg)

下段 金額 (円)

6 月	7 月	8 月	9 月	10 月	11 月	12 月	
							4
			32				5
			190,080				6
		20					7
		32					8
552	580	800	349	703	1,641	1,297	9
3,102,196	3,401,611	3,812,401	1,978,668	4,312,480	15,363,650	7,783,558	10
	30	365	411	234	243	658	11
	178,200	2,190,984	2,237,997	1,207,992	1,577,817	3,583,043	12
	30	365	411	234	243	658	1
	178,200	2,190,984	2,237,997	1,207,992	1,577,817	3,583,043	2
626	56	52	70	40	87	435	3
3,896,099	473,040	429,841	534,599	367,199	928,800	4,423,143	4
						10	5
						88,366	6
1,312	1,179	1,548	1,450	1,976	1,050	2,288	7
8,554,245	8,507,349	11,769,517	10,963,186	15,381,881	7,793,172	16,145,511	8
							9
17,654	18,602	18,287	17,309	19,513	17,774	24,820	10
31,718,144	31,159,306	30,380,848	28,861,669	31,479,006	29,730,542	44,277,278	11
1,797	1,675	1,661	1,667	1,613	1,673	1,784	12
120	170	151	481	695	492	1,313	1
229,392	315,644	400,457	665,389	706,726	721,004	2,298,568	2
							3
60	70	10	40	50	40	50	4
76,680	94,500	7,560	48,600	51,300	41,040	82,080	5
216	189	188	40	18	24		6
446,688	451,332	449,928	104,112	32,076	42,768		7
	160	190					8
	112,320	171,364					9
2,148	2,484	2,349	1,978	1,760	2,244	2,362	10
3,747,405	4,132,829	4,033,288	3,463,591	3,080,925	3,851,750	4,189,384	11
95	336	50	16	201	184	271	12
221,487	122,364	128,347	39,420	236,925	222,744	527,506	1
95	336	50	16	201	184	271	2
221,487	122,364	128,347	39,420	236,925	222,744	527,506	3
							4
							5
56	89	59	86	136	66	110	6
141,480	226,367	151,631	211,032	334,152	165,888	263,736	7
2,457	2,012	2,602	1,707	3,016	1,978	2,546	8
3,033,488	2,502,596	3,340,970	2,348,393	3,478,159	2,648,309	3,035,111	9
12,502	13,092	12,688	12,961	13,637	12,746	18,168	10
23,821,524	23,201,354	21,697,303	21,981,132	23,558,743	22,037,039	33,880,893	11
							12
722	1,965	5,574	6,136	8,740	15,668	69,329	1
1,899,165	1,789,178	3,100,364	3,333,588	8,823,355	38,404,861	207,208,465	2
2,630	911	556	543	1,010	2,451	2,989	3
20	60	1,856	906	562	3,787	12,347	4
60,912	202,177	1,024,923	481,410	1,880,733	13,219,715	43,378,629	5
						231	6
						799,374	7
							8
						15	9
						31,364	10
51	1,542	3,363	4,835	6,639	7,104	24,617	11
69,077	435,716	869,486	1,420,727	1,736,672	9,134,329	51,834,659	12
29	37	28	44	105	1,115	18,117	1
75,195	95,413	77,890	121,722	273,213	3,771,944	66,232,186	2
29	37	28	44	105	1,115	18,117	3
75,195	95,413	77,890	121,722	273,213	3,771,944	66,232,186	4
							5
							6
							7
							8
							9
							10
							1
							2
							3
							4
							5
							6
							7
							8
							9
							10
622	326	327	351	1,259	3,469	11,272	1
1,693,981	1,055,872	1,128,065	1,309,729	4,841,963	12,097,928	42,168,759	2

	品目・出荷地	総 数	1 月	2 月	3 月	4 月	5 月
	塩 か ら	71,861	5,676	4,862	5,442	5,755	4,682
	平均 価 格	57,423,444	4,299,135	4,079,788	4,841,387	5,044,028	3,890,168
		799	757	839	890	876	831
1	北 海 道	10,223	367	362	718	360	327
		5,610,900	317,580	404,395	463,345	278,746	193,531
2	青 森	7,225	619	698	771	576	392
		9,635,474	525,287	722,162	1,034,505	837,241	558,136
3	岩 手	4					
		16,200					
4	宮 城	12,621	1,246	1,046	1,195	1,108	1,059
		14,090,507	1,376,160	1,092,840	1,333,470	1,199,381	1,203,396
5	福 島	110			10	10	10
		114,048			10,368	10,368	10,368
6	東 京	17,720	1,386	788	928	1,477	962
		18,343,643	1,435,656	1,099,226	1,083,861	1,571,979	1,102,177
7	神 奈 川	21,907	1,942	1,831	1,641	1,865	1,664
		6,510,826	514,550	524,176	548,571	652,684	503,208
8	( 川崎外 )	21,907	1,942	1,831	1,641	1,865	1,664
		6,510,826	514,550	524,176	548,571	652,684	503,208
9	新 潟	49		16		16	
		79,725		17,539		17,539	
10	富 山	677	22	65	69	173	124
		1,419,885	66,010	137,340	169,779	242,310	142,172
11	岐 阜	4				2	
		47,304				23,328	
12	静 岡	155	15	7	2	13	28
		372,924	38,168	25,542	10,220	35,174	53,499
13	愛 知	600	72	24	24	48	72
		116,642	13,997	4,666	4,666	9,332	13,997
14	兵 庫	96				48	
		72,576				36,288	
15	鳥 取	462	7	25	76	59	44
		975,683	11,727	51,902	165,495	129,658	109,684
16	その他 外国	8			8		
		17,107			17,107		
	塩 く ら げ	8,867	210	142	133	480	341
	平均 価 格	1,117,756	34,992	38,556	31,104	87,912	55,728
		126	167	272	234	183	163
1	東 京	7,920	130	130	120	370	245
		649,942	25,488	22,680	7,128	40,608	23,544
2	神 奈 川	752	80			92	84
		202,998	9,504			23,112	15,984
3	( 川崎外 )	752	80			92	84
		202,998	9,504			23,112	15,984
4	広 島	12		6			
		19,656		7,992			
5	佐 賀	2					
		2,484					
6	その他 外国	181		6	13	18	12
		242,676		7,884	23,976	24,192	16,200
	塩 う に	820	19	15	16	30	30
	平均 価 格	2,639,034	94,770	88,452	107,892	176,904	176,904
		3,218	4,988	5,897	6,743	5,897	5,897
1	北 海 道	41	3				
		240,516	5,076				
2	岩 手	23					
		144,180					
3	東 京	396	1		1		
		131,490	1,242		19,440		
4	山 口	360	15	15	15	30	30
		2,122,848	88,452	88,452	88,452	176,904	176,904
	こ の わ た	130	6		15	5	1
	平均 価 格	1,563,733	151,633		150,012	62,208	31,104
		12,029	25,272		10,001	12,442	31,104
1	石 川	1			1		
		56,700			56,700		
2	兵 庫	125	6		14	5	1
		1,446,013	151,633		93,312	62,208	31,104

上段 数量 (kg)

下段 金額 (円)

6 月	7 月	8 月	9 月	10 月	11 月	12 月	
5,925	4,694	5,149	3,983	5,388	6,824	13,481	
4,030,700	3,990,205	4,112,495	3,122,297	4,559,437	5,645,895	9,807,909	
680	850	799	784	846	827	728	
538	450	490	580	484	1,023	4,524	
339,186	257,953	299,393	289,790	347,312	549,814	1,869,855	1
447	653	438	364	576	677	1,014	
628,946	893,414	632,447	518,618	824,234	990,531	1,469,953	2
				4			
				16,200			3
1,157	726	672	630	752	804	2,226	
1,190,807	871,236	739,043	709,020	897,479	930,679	2,546,996	4
30				10	40		
31,104				10,368	41,472		5
909	1,000	1,807	888	1,953	2,497	3,125	
1,027,018	1,164,771	1,831,975	996,379	1,763,806	2,281,371	2,985,424	6
2,733	1,704	1,631	1,432	1,475	1,646	2,343	
583,271	512,423	428,250	500,990	491,790	571,808	679,105	7
2,733	1,704	1,631	1,432	1,475	1,646	2,343	
583,271	512,423	428,250	500,990	491,790	571,808	679,105	8
		12				5	
		33,696				10,951	9
53	39	14	11	33	49	25	
94,888	105,041	61,689	30,845	103,938	156,902	108,971	10
					2		
					23,976		11
26	26	10	2	12	4	10	
52,021	97,179	14,076	6,221	18,857	9,331	12,636	12
	48	48	48	48	24	144	
	9,331	9,331	9,331	9,331	4,666	27,994	13
					24	24	
					18,144	18,144	14
32	48	27	28	41	34	41	
83,459	78,857	62,595	61,103	76,122	67,201	77,880	15
							16
376	2,924	833	857	1,119	258	1,194	
104,435	276,092	147,333	75,276	109,944	36,504	119,880	
278	94	177	88	98	141	100	
260	2,770	625	845	1,095	240	1,090	
49,679	168,912	80,999	55,296	84,456	12,960	78,192	1
92	128	184		12		80	
23,112	60,308	46,138		13,608		11,232	2
92	128	184		12		80	
23,112	60,308	46,138		13,608		11,232	3
6							
7,776						3,888	4
	2						
	2,484						5
18	24	24	12	12	18	24	
23,868	44,388	20,196	19,980	11,880	23,544	26,568	6
20	78	269	190	30	38	85	
117,936	464,184	276,372	228,744	176,904	228,744	501,228	
5,897	5,951	1,027	1,204	5,897	6,020	5,897	
	38						
	235,440						1
	10	5			8		
	51,840	40,500			51,840		2
		234	160				
		58,968	51,840				3
20	30	30	30	30	30	85	
117,936	176,904	176,904	176,904	176,904	176,904	501,228	4
10	36	3	4	22	13	15	
210,276	93,312	56,160	124,416	308,448	93,312	282,852	
21,028	2,592	18,720	31,104	14,020	7,178	18,857	
							1
10	36		4	21	13	15	
210,276	93,312		124,416	303,588	93,312	282,852	2

	品目・出荷地	総 数	1 月	2 月	3 月	4 月	5 月
3	香 川	61,020					
	その他 塩蔵品	4					
	平均 価 格	149,315	9,763	14,463	12,890	19,130	15,309
		225,359,310	13,288,104	20,759,421	18,674,703	25,663,514	23,033,375
		4,933	22	135	137	170	858
1	北 海 道	7,169,090	29,700	180,360	203,904	262,829	1,230,444
		190	10	30	10	30	
2	宮 城	207,900	10,260	34,020	10,260	34,020	
		94			40	50	4
3	千 葉	63,180			18,900	27,000	17,280
		51,840	3,339	4,911	4,310	3,459	4,181
4	東 京	105,172,619	5,842,544	10,191,663	8,583,139	7,038,465	9,484,722
		7,711	791	670	981	415	532
5	神 奈 川	12,932,991	1,170,373	1,070,269	1,115,341	854,096	874,101
		7,711	791	670	981	415	532
6	( 川崎外 )	12,932,991	1,170,373	1,070,269	1,115,341	854,096	874,101
		1,795	70	1,261	48	50	33
7	新 潟	1,764,827	69,249	1,225,692	45,921	48,708	31,752
		75		75			
8	静 岡	214,650		214,650			
		1,069	130	60	16	10	
9	愛 知	274,556	26,438	9,720	14,385	6,998	
		1					
10	兵 庫	4,212					
		3,235	183	137	318	239	190
11	山 口	5,856,409	326,700	239,759	680,993	401,870	419,093
		76,092	5,198	5,984	7,010	14,287	9,511
12	福 岡	89,508,636	5,793,400	6,452,808	7,982,420	16,581,288	10,975,983
		2,280	20	1,200	20	420	
13	佐 賀	2,190,240	19,440	1,140,480	19,440	408,240	
	め ざ し	34,189	4,072	4,507	3,141	2,969	2,514
	平均 価 格	4,473,069	499,425	576,000	392,297	381,769	321,635
		131	123	128	125	129	128
1	千 葉	28,223	3,472	4,033	2,721	2,359	1,974
		3,744,522	440,457	526,422	341,170	295,585	255,733
		5,898	600	474	420	610	540
2	東 京	714,163	58,968	49,578	51,127	86,184	65,902
		68					
3	愛 知	14,384					
	丸 干 あ じ	60		60			
	平均 価 格	11,275		11,275			
		188		188			
1	東 京	11,275		11,275			
	丸 干 い わ し	81,478	19,841	5,634	5,727	5,137	4,919
	平均 価 格	27,103,606	5,969,633	1,914,058	1,808,545	1,824,476	1,745,139
		333	301	340	316	355	355
		48	48				
1	北 海 道	21,384	21,384				
		3,936	1,276	625	370	517	463
2	宮 城	1,920,672	572,832	324,000	191,808	246,240	230,688
		40,923	10,819	2,026	2,247	2,660	2,062
3	千 葉	8,779,482	2,333,311	443,955	459,780	512,753	426,331
		7,829	3,096	533	474	360	420
4	東 京	1,257,209	435,547	97,381	118,584	62,208	67,586
		360	120	80	24	40	
5	神 奈 川	427,680	134,784	91,584	25,920	43,200	
		360	120	80	24	40	
6	( 川崎外 )	427,680	134,784	91,584	25,920	43,200	
		14,472	2,912	604	724	1,116	1,068
7	愛 知	8,666,023	1,776,682	356,139	418,995	608,859	632,921
		4,904	504	816	560	224	280
8	島 根	596,821	59,574	111,457	66,530	26,612	33,265
		220	140	60	20		
9	山 口	166,781	106,148	45,491	15,142		
		390					
10	福 岡	694,981					

上段 数量 (kg)

下段 金額 (円)

6 月	7 月	8 月	9 月	10 月	11 月	12 月	
		3 56,160		1 4,860			3
14,041	10,484	10,219	9,860	11,543	10,766	10,847	
21,455,023	17,534,557	16,127,890	15,615,670	16,817,694	16,322,801	20,066,558	
1,528	1,673	1,578	1,584	1,457	1,516	1,850	
320	540	710	560	440	762	279	
457,920	640,829	839,549	713,340	514,469	1,065,362	1,030,384	1
20	40	10	10	20	10		
23,760	44,280	10,260	10,260	20,520	10,260		2
							3
4,295	4,648	4,275	5,006	4,348	4,083	4,985	
9,456,578	10,221,579	8,614,307	9,387,784	8,322,338	7,954,452	10,075,048	4
592	935	684	425	471	660	555	
1,059,297	1,097,604	1,119,676	751,034	900,871	1,019,965	1,900,364	5
592	935	684	425	471	660	555	
1,059,297	1,097,604	1,119,676	751,034	900,871	1,019,965	1,900,364	6
76	32	64	38	48	43	32	
69,293	33,912	72,900	38,124	50,868	44,496	33,912	7
							8
126	126	120	130	76	142	133	
32,204	26,827	19,440	26,438	24,105	40,568	47,433	9
			1 4,212				10
170	229	259	162	393	414	541	
351,000	408,242	427,248	339,767	498,096	747,576	1,016,065	11
8,442	3,934	4,097	3,528	5,747	4,052	4,302	
10,004,971	5,061,284	5,024,510	4,344,711	6,486,427	4,856,922	5,943,912	12
					600	20	
					583,200	19,440	13
2,657	1,366	1,529	3,940	2,166	3,225	2,103	
334,851	191,676	206,871	531,584	295,163	445,468	296,330	
126	140	135	135	136	138	141	
2,297	992	1,109	3,332	1,686	2,685	1,563	
290,918	140,744	155,616	451,298	236,584	379,566	230,429	1
360	374	420	540	480	540	540	
43,933	50,932	51,255	65,902	58,579	65,902	65,901	2
			68				
			14,384				3
							1
5,636	5,552	4,587	4,094	5,028	4,947	10,376	
1,675,393	1,688,536	1,748,230	1,667,584	1,992,650	2,010,808	3,058,554	
297	304	381	407	396	406	295	
							1
390	295						
202,176	152,928						2
2,066	2,943	2,609	2,008	2,672	2,553	6,258	
386,719	541,039	584,854	559,182	648,525	649,113	1,233,920	3
324	402	288	360	384	396	792	
54,432	57,477	50,544	60,264	63,763	59,175	130,248	4
		56			40		
		78,624			53,568		5
		56			40		
		78,624			53,568		6
832	976	1,156	1,212	1,212	1,456	1,204	
502,026	597,541	702,042	697,419	749,171	880,154	744,074	7
336	448	336	112	504	280	504	
39,918	53,223	39,918	13,306	59,877	33,265	59,876	8
							9
			30	120	40	200	
			53,460	213,842	71,279	356,400	10

	品目・出荷地	総 数	1 月	2 月	3 月	4 月	5 月
		1,316	186	58	176	56	166
11	大 分	478,090	43,804	16,718	34,084	15,292	34,409
		48		32	16		
12	宮 崎	34,992		23,328	11,664		
		7,032	740	800	1,116	164	460
13	鹿 児 島	4,059,491	485,567	404,005	466,038	309,312	319,939
	丸 干 さんま	12					
	平 均 価 格	17,766					
		1,481					
		12					
1	宮 城	17,766					
	丸 干はたはた	32,765	2,613	2,209	2,276	5,866	3,280
	平 均 価 格	10,302,828	735,453	752,951	821,287	1,511,162	878,362
		314	281	341	361	258	268
		23,653	1,912	1,548	1,368	5,200	2,468
1	東 京	5,401,748	422,391	338,919	315,892	1,185,822	556,729
		133		5		10	
2	神 奈 川	146,059		14,904		14,904	
		133		5		10	
3	( 川崎外 )	146,059		14,904		14,904	
		48					
4	静 岡	72,576			72,576		
		1,049	106	94	166	107	58
5	兵 庫	1,270,693	126,770	120,204	201,657	128,876	70,675
		6,177	555	378	630	513	702
6	鳥 取	1,695,540	143,200	119,192	171,060	138,792	193,610
		1,605	40	184	64	36	52
7	島 根	1,703,792	43,092	159,732	60,102	42,768	57,348
		100					
8	徳 島	12,420					
	開 干 あじ	433,040	30,188	31,044	31,705	39,681	39,809
	平 均 価 格	130,966,672	9,551,355	9,301,689	9,669,726	10,967,760	11,821,802
		302	316	300	305	276	297
		36					
1	宮 城	12,442					
		70					
2	茨 城	37,584					
		1,160	349	286	133	48	94
3	千 葉	679,839	148,716	161,838	90,882	40,824	39,269
		194,322	15,458	13,840	16,364	19,686	18,323
4	東 京	43,299,715	3,280,808	2,981,929	3,495,896	4,196,696	3,945,304
		14,645	1,017	1,219	1,544	1,426	1,321
5	神 奈 川	5,486,714	172,502	225,360	304,884	232,833	234,147
		14,645	1,017	1,219	1,544	1,426	1,321
6	( 川崎外 )	5,486,714	172,502	225,360	304,884	232,833	234,147
		118,345	5,042	7,515	5,419	9,530	10,603
7	静 岡	14,491,057	758,254	798,298	732,660	1,037,110	1,339,958
		40					
8	三 重	22,680					
		31,431	2,620	2,240	2,600	3,180	2,940
9	島 根	6,725,203	563,328	487,728	563,760	671,760	625,968
		4,608	440	360	440	528	480
10	福 岡	6,181,550	578,884	470,451	578,408	685,027	645,674
		1,650		20	20		
11	佐 賀	138,693		16,200	16,200		
		41,354	3,350	3,792	3,356	3,518	3,632
12	長 崎	30,446,264	2,638,151	2,829,981	2,540,441	2,669,906	2,642,733
		25,379	1,912	1,772	1,829	1,765	2,416
13	その他 外国	23,444,931	1,410,712	1,329,904	1,346,595	1,433,604	2,348,749
	開 干 いわし	12,366	1,259	817	684	770	553
	平 均 価 格	3,548,763	263,487	181,861	140,028	151,505	122,890
		287	209	223	205	197	222
		94	5	15		10	13
1	青 森	120,204	6,156	18,468		12,312	17,496
		108					
2	岩 手	84,564					
		379					
3	茨 城	225,504					

上段 数量 (kg)

下段 金額 (円)

6 月	7 月	8 月	9 月	10 月	11 月	12 月	
60	64	34	256		82	178	
8,100	55,382	82,296	63,201		89,294	35,510	11
							12
1,628	424	108	116	136	100	1,240	
482,022	230,946	209,952	220,752	257,472	174,960	498,526	13
12							
17,766							
1,481							
12							
17,766							1
3,280	2,385	3,386	1,673	2,787	967	2,043	
959,912	717,433	935,129	646,287	1,083,573	582,223	679,056	
293	301	276	386	389	602	332	
2,500	1,665	2,680	792	1,820	120	1,580	
579,449	376,292	622,500	178,355	427,717	26,030	371,652	1
8		10		10	70	20	
11,923		14,904		14,904	44,712	29,808	2
8		10		10	70	20	
11,923		14,904		14,904	44,712	29,808	3
							4
86	74	34	68	114	93	49	
97,978	91,411	39,571	79,142	140,983	111,380	62,046	5
582	546	546	597	423	432	273	
156,028	144,754	144,754	165,878	119,352	117,798	81,122	6
104	100	116	216	320	252	121	
114,534	104,976	113,400	222,912	368,197	282,303	134,428	7
				100			
				12,420			8
38,541	36,135	40,267	36,520	36,420	35,472	37,258	
10,989,181	9,991,504	11,547,815	11,325,460	11,236,074	12,366,397	12,197,909	
285	277	287	310	309	349	327	
		36					
		12,442					1
		40		30			
		6,480		31,104			2
68	54	24	56		24	24	
44,604	46,591	20,023	46,721		20,153	20,218	3
17,616	12,494	17,463	17,918	16,330	14,482	14,348	
3,694,023	2,650,732	3,725,198	4,409,388	3,885,067	3,573,464	3,461,210	4
1,138	1,605	565	257	380	2,360	1,813	
184,753	249,331	104,182	89,674	97,109	2,013,802	1,578,137	5
1,138	1,605	565	257	380	2,360	1,813	
184,753	249,331	104,182	89,674	97,109	2,013,802	1,578,137	6
11,439	13,754	13,116	10,045	10,529	9,431	11,922	
1,435,702	1,699,952	1,552,042	1,228,816	1,335,675	1,124,826	1,447,764	7
				40			
				22,680			8
2,240	2,582	2,509	2,500	2,860	2,500	2,660	
483,840	548,899	544,752	535,680	619,056	535,680	544,752	9
392	304	400	272	312	312	368	
537,458	413,300	546,142	370,790	429,370	423,797	502,249	10
	150	210		290	510	450	
	11,340	10,886		16,481	33,566	34,020	11
3,440	2,887	3,352	3,136	3,337	3,805	3,749	
2,525,231	2,071,765	2,445,061	2,281,206	2,429,395	2,702,893	2,669,501	12
2,208	2,305	2,552	2,336	2,312	2,048	1,924	
2,083,570	2,299,594	2,580,607	2,363,185	2,370,137	1,938,216	1,940,058	13
671	1,097	896	1,122	1,710	2,218	569	
153,016	182,228	196,765	409,457	416,489	997,971	333,066	
228	166	220	365	244	450	585	
5	5	18	18	5			
6,156	6,156	23,652	23,652	6,156			1
36	24	48					
28,188	18,792	37,584					2
		40	30	182	68	59	
		6,480	972	125,388	49,896	42,768	3

	品目・出荷地	総 数	1 月	2 月	3 月	4 月	5 月
4	千 葉	132 24,948	44 8,316	44 8,316	44 8,316		
5	東 京	8,300 1,747,278	1,210 249,015	758 155,077	640 131,712	760 139,193	540 105,394
6	神 奈 川	3,353 1,346,265					
7	( 川崎外 )	3,353 1,346,265					
	開 干 た ら	148 162,246	10 8,748	10 8,748	30 26,244		
	平 均 価 格	1,096 38	875	875	875		
1	新 潟	66,018					
2	福 井	110 96,228	10 8,748	10 8,748	30 26,244		
	開 干 さ ば	32,119 11,489,207	5,208 1,676,937	7,343 2,186,316	4,912 1,447,852	2,604 812,956	1,573 637,439
	平 均 価 格	358 586	322 210	298 160	295 160	312 45	405 135
1	宮 城	455,220 1,015	181,440	129,600		45	
2	福 島	303,533 1,130		12,636	82,890	12,636	37,908
3	茨 城	732,240 2,165		150	155	160	228
4	千 葉	1,039,716 23,201	101,520 4,115	59,940 6,543	75,384 4,155	45,360 2,109	92,664 822
5	東 京	6,009,237 294	996,267	1,741,108	999,992	530,046	205,585
6	神 奈 川	140,343 294		842	20,666	14,314	11,788
7	( 川崎外 )	140,343 510		842	20,666	14,314	11,788
8	静 岡	153,576 680	85,536 80	68,040 24		120	40
9	島 根	652,698 2,538	75,330 338	21,870 194	109,350 202	36,450 218	42,282 320
10	その他 外国	2,002,644	236,844	152,280	159,570	174,150	247,212
	開 干 さ ん ま	84,553 29,388,656	8,825 2,699,605	6,743 2,393,535	7,550 2,573,831	7,564 2,682,831	7,530 2,711,490
	平 均 価 格	348 23,759	306 2,416	355 2,223	341 2,312	355 2,400	360 2,360
1	北 海 道	14,374,692 354	1,426,140 30	1,328,130 24	1,388,502 18	1,431,324 30	1,426,410 42
2	山 形	398,360 7,729	33,862 1,561	27,216 471	19,925 853	33,858 436	47,142 616
3	千 葉	1,505,583 51,576	168,048 4,800	125,582 4,004	201,398 4,340	89,424 4,680	125,712 4,410
4	東 京	12,500,803 119	1,056,780 18	895,370 21	941,844 27	1,113,450 18	1,045,871 6
5	神 奈 川	99,372 119	14,775 18	17,237 21	22,162 27	14,775 18	4,925 6
6	( 川崎外 )	99,372 16	14,775	17,237	22,162	14,775	4,925
7	福 岡	18,662 1,000					18,662
8	その他 外国	491,184					80 42,768
	開 干 か ま す	28,296 9,601,032	2,867 879,183	1,946 671,219	2,478 860,295	2,191 670,463	2,469 774,787
	平 均 価 格	339 45	307	345	347	306	314
1	千 葉	14,094 21,670		1,528	2,150	1,420	14,094 2,148
2	東 京	5,555,955 2,868	729,150 80	409,903 322	551,675 60	370,829 210	553,809 100
3	神 奈 川	588,222 2,868	34,992 80	141,437 322	67,392 60	32,670 210	10,800 100
4	( 川崎外 )	588,222	34,992	141,437	67,392	32,670	10,800



上段 数量 (kg)

下段 金額 (円)

6 月	7 月	8 月	9 月	10 月	11 月	12 月	
							4
630	1,068	790	1,074	330	270	230	5
118,672	157,280	129,049	384,833	68,579	58,576	49,898	6
				1,193	1,880	280	7
				216,366	889,499	240,400	1
				1,193	1,880	280	2
				216,366	889,499	240,400	3
10			10	10	20	48	4
8,748			8,748	8,748	17,496	74,766	5
875			875	875	875	1,558	6
						38	7
						66,018	8
10			10	10	20	10	9
8,748			8,748	8,748	17,496	8,748	10
1,298	832	2,347	1,315	1,170	2,071	1,446	1
599,749	407,742	826,741	476,379	608,092	1,018,238	790,766	2
462	490	352	362	520	492	547	3
	30			86	40	60	4
	12,312			58,644	48,600	24,624	5
45	135	45	45	90	90	90	6
14,094	39,365	12,636	12,636	26,730	25,272	26,730	7
					500	630	8
					324,000	408,240	9
210	28	230	10	296	270	248	10
85,536	10,584	91,692	7,776	153,252	182,736	133,272	1
615	309	1,830	1,038	390	1,005	270	2
157,266	77,115	529,282	291,023	112,796	290,667	78,090	3
22	22	32	18	34	30	44	4
10,105	10,948	15,255	9,262	14,318	13,475	19,370	5
22	22	32	18	34	30	44	6
10,105	10,948	15,255	9,262	14,318	13,475	19,370	7
							8
144	88	32		80	32		9
147,258	86,994	26,244		73,872	33,048		10
262	220	178	204	194	104	104	1
185,490	170,424	151,632	155,682	168,480	100,440	100,440	2
6,817	6,348	6,885	7,262	6,733	6,216	6,080	3
2,387,643	2,167,481	2,418,652	2,606,772	2,458,734	2,140,661	2,147,421	4
350	341	351	359	365	344	353	5
1,864	1,592	1,888	1,816	1,800	1,528	1,560	6
1,131,462	959,364	1,171,476	1,095,876	1,114,398	934,686	966,924	7
24	30	30	30	24	42	30	8
27,216	33,209	33,858	34,506	26,568	47,790	33,210	9
537	460	445	713	616	625	396	10
143,080	106,272	98,365	140,162	97,200	113,011	97,329	1
4,240	4,074	4,370	4,559	4,175	3,940	3,984	2
1,012,013	975,324	1,041,081	1,266,244	1,156,837	1,001,499	994,490	3
				14	9	6	4
				13,187	7,387	4,924	5
				14	9	6	6
				13,187	7,387	4,924	7
							8
152	192	152	144	104	72	104	9
73,872	93,312	73,872	69,984	50,544	36,288	50,544	10
2,486	2,739	2,552	2,628	2,100	2,124	1,716	1
1,065,286	998,842	831,817	952,466	688,651	605,208	602,815	2
429	365	326	362	328	285	351	3
							4
1,590	2,067	1,832	1,960	1,560	1,517	1,215	5
411,930	501,827	455,297	507,582	402,259	348,275	313,419	6
200	200	400	280	300	407	309	7
21,600	21,600	43,200	87,048	32,400	49,399	45,684	8
200	200	400	280	300	407	309	9
21,600	21,600	43,200	87,048	32,400	49,399	45,684	10

	品目・出荷地	総 数	1 月	2 月	3 月	4 月	5 月
5	静 岡	120 32,400				120 32,400	
6	京 都	248 249,085	24 24,105		32 32,140	32 32,140	8 8,035
7	島 根	2,881 2,958,150	80 90,936	88 111,844	108 120,096	169 154,904	168 188,049
8	山 口	200 12,960				200 12,960	
9	愛 媛	256 182,131			128 88,992	40 34,560	
10	その他 外国	8 8,035		8 8,035			
	さ ば 文化干						
	平均 価格	170,134 77,580,364 456	12,497 6,079,372 486	10,803 6,027,382 558	13,327 6,771,889 508	15,586 7,081,301 454	13,942 6,493,258 466
1	北 海 道	8 5,184	8 5,184				
2	茨 城	20,836 3,170,087	1,420 201,960	1,140 172,152	1,740 248,184	1,880 286,416	1,420 218,814
3	千 葉	97,715 21,188,870	5,525 1,278,511	5,455 1,358,422	7,031 1,745,627	9,148 1,894,269	8,226 1,635,498
4	東 京	1,985 400,037	1,400 145,530			150 124,416	
5	静 岡	484 58,600			204 16,264		
6	その他 外国	49,106 52,757,586	4,144 4,448,187	4,208 4,496,808	4,352 4,761,814	4,408 4,776,200	4,296 4,638,946
	あ じみりん干						
	平均 価格	860 505,024 587		242 53,845 223	56 38,448 687	50 36,936 739	88 110,808 1,259
1	東 京	272 157,568		192 23,432			50 87,480
2	富 山	564 314,408		50 30,413	40 16,416	50 36,936	30 12,312
3	その他 外国	24 33,048			16 22,032		8 11,016
	さわらみりん干						
	平均 価格	101,054 27,316,977 270	1,782 492,620 276	1,481 444,463 300	5,291 634,472 120	1,414 398,283 282	4,793 703,145 147
1	北 海 道	360 71,928					
2	宮 城	29 19,440		29 19,440			
3	福 島	436 173,794			96 43,546		60 21,384
4	千 葉	1,739 658,988		30 12,636	92 20,762	40 15,120	96 41,409
5	東 京	54,044 11,601,103	1,702 460,652	1,302 371,693	4,980 537,343	1,198 311,019	4,505 591,752
6	神 奈 川	36,430 12,987,833	48 18,144	72 27,216	24 9,072	24 9,072	132 48,600
7	( 川崎外 )	36,430 12,987,833	48 18,144	72 27,216	24 9,072	24 9,072	132 48,600
8	静 岡	8,016 1,803,891	32 13,824	48 13,478	99 23,749	152 63,072	
	いわしみりん干						
	平均 価格	2,422 2,814,803 1,162	174 234,576 1,348	238 230,839 970	180 210,708 1,171	204 248,616 1,219	186 230,148 1,237
1	千 葉	1,618 2,490,026	144 227,448	168 193,946	120 189,540	144 227,448	136 214,812
2	神 奈 川	320 76,032	30 7,128	10 2,376	20 4,752	20 4,752	30 7,128
3	( 川崎外 )	320 76,032	30 7,128	10 2,376	20 4,752	20 4,752	30 7,128
4	富 山	484 248,745		60 34,517	40 16,416	40 16,416	20 8,208

上段 数量 (kg)

下段 金額 (円)

6 月	7 月	8 月	9 月	10 月	11 月	12 月	
							5
16	40	16	16	16	8	40	6
16,070	40,175	16,070	16,070	16,070	8,035	40,175	7
600	424	304	372	224	192	152	8
566,611	425,736	317,250	341,766	237,922	199,499	203,537	9
							10
80	8						1
49,075	9,504						2
							3
14,095	12,989	12,493	11,878	14,960	21,840	15,724	4
6,392,072	5,823,392	6,007,097	5,948,408	6,508,824	7,655,481	6,791,888	5
453	448	481	501	435	351	432	6
							7
1,700	1,520	1,476	1,820	2,060	2,240	2,420	8
253,371	228,961	232,459	272,379	328,104	349,066	378,221	9
8,339	7,787	7,137	6,098	8,613	15,284	9,072	10
1,759,482	1,693,097	1,594,674	1,395,811	1,926,442	2,787,567	2,119,470	1
	80			135	60	160	2
	7,430			101,039	5,897	15,725	3
				280			4
				42,336			5
4,056	3,602	3,880	3,960	3,872	4,256	4,072	6
4,379,219	3,893,904	4,179,964	4,280,218	4,110,903	4,512,951	4,278,472	7
							8
67	10	60	30	60	40	157	1
73,742	20,520	24,623	12,312	24,624	32,832	76,334	2
1,101	2,052	410	410	410	821	486	3
30							4
46,656							5
37	10	60	30	60	40	157	6
27,086	20,520	24,623	12,312	24,624	32,832	76,334	7
							8
13,664	11,839	11,510	9,704	11,009	21,300	7,267	1
2,567,343	2,965,206	3,164,839	2,479,411	3,209,354	5,993,013	4,264,828	2
188	250	275	256	292	281	587	3
				360			4
				71,928			5
							6
60	40	60	60	60			7
21,384	20,736	21,384	21,384	23,976			8
68	76	190	195	170	326	456	9
40,219	41,904	76,421	78,135	61,884	120,356	150,142	10
11,766	7,301	7,569	7,787	1,280	3,285	1,369	11
2,284,513	1,942,230	1,979,074	1,940,548	312,574	521,453	348,252	12
426	822	2,640	1,662	8,684	16,518	5,378	13
121,824	221,616	707,357	439,344	2,578,029	5,068,773	3,738,786	14
426	822	2,640	1,662	8,684	16,518	5,378	15
121,824	221,616	707,357	439,344	2,578,029	5,068,773	3,738,786	16
1,344	3,600	1,051		455	1,171	64	17
99,403	738,720	380,603		160,963	282,431	27,648	18
							19
217	188	184	178	236	172	265	20
302,054	234,576	190,188	217,512	248,940	199,800	266,846	21
1,392	1,248	1,034	1,222	1,055	1,162	1,007	22
170	128	104	128	136	112	128	23
274,320	202,176	164,268	202,176	214,812	176,904	202,176	24
20	50	40	30	40	10	20	25
4,752	11,880	9,504	7,128	9,504	2,376	4,752	26
20	50	40	30	40	10	20	27
4,752	11,880	9,504	7,128	9,504	2,376	4,752	28
27	10	40	20	60	50	117	29
22,982	20,520	16,416	8,208	24,624	20,520	59,918	30

	品目・出荷地	総 数	1 月	2 月	3 月	4 月	5 月
	さ ばみりん干	63,034	4,583	5,656	4,043	7,717	7,414
	平均 価 格	22,757,516	1,458,503	1,957,237	1,462,533	2,827,427	2,613,333
		361	318	346	362	366	352
1	青 森	10				10	
		8,505				8,505	
2	岩 手	184					
		144,288					
3	宮 城	328	10	29	30	20	30
		307,924	9,331	27,993	27,993	18,662	27,993
4	茨 城	840	120	60	60	60	60
		118,133	16,978	8,489	8,489	8,489	7,776
5	千 葉	10,128	168	936	104	2,458	944
		5,296,330	97,524	416,016	33,653	1,007,510	548,543
6	東 京	44,383	3,761	3,923	3,069	4,376	5,559
		10,467,057	896,141	938,668	722,646	1,043,224	1,324,477
7	静 岡	50		10			
		17,280		8,640			
8	山 口	429	82	32	44	43	33
		305,601	18,274	29,549	32,660	37,714	24,495
9	その他 外国	6,682	442	666	736	750	788
		6,092,398	420,255	527,882	637,092	703,323	680,049
	さんまみりん干	8		8			
	平均 価 格	15,390		15,390			
		1,924		1,924			
1	岩 手	8		8			
		15,390		15,390			
	く さ や	620	37	77	65	75	41
	平均 価 格	1,223,468	70,557	135,239	131,772	122,355	88,648
		1,973	1,907	1,756	2,027	1,631	2,162
1	東 京	615	37	77	65	75	41
		1,218,921	70,557	135,239	131,772	122,355	88,648
2	三 重	5					
		4,547					
	む し か れ い	93		1			
	平均 価 格	16,194		302			
		174		302			
1	茨 城	57					
		10,881					
2	千 葉	34					
		4,536					
3	神 奈 川	2		1			
		777		302			
4	( 川崎外 )	2		1			
		777		302			
	し し や も	100,816	5,153	6,216	5,023	4,730	6,563
	平均 価 格	36,704,313	2,382,853	2,702,401	2,344,111	2,146,671	2,207,604
		364	462	435	467	454	336
1	北 海 道	6,407	45	390	375	345	25
		4,152,870	213,840	466,020	409,320	257,580	119,880
2	茨 城	28,746	1,913	3,452	3,214	3,082	2,558
		5,361,016	364,716	549,590	625,882	579,483	459,000
3	東 京	3,330	120	60	108	150	180
		2,264,262	140,940	67,392	73,103	177,660	184,140
4	神 奈 川	6,820					
		3,928,122					
5	( 川崎外 )	6,820					
		3,928,122					
6	三 重	1,197	135	135	135	180	234
		151,726	17,496	17,496	17,496	23,328	26,924
7	山 口	42,947	1,848	1,042	281	128	2,640
		6,213,732	311,771	243,561	120,550	76,680	235,691
8	その他 外国	11,369	1,092	1,137	910	845	926
		14,632,585	1,334,090	1,358,342	1,097,760	1,031,940	1,181,969
	すきみ たら	64,808	2,946	6,430	7,123	10,351	11,628
	平均 価 格	31,944,228	1,381,535	2,940,389	3,285,573	4,465,595	4,712,633
		493	469	457	461	431	405

上段 数量 (kg)

下段 金額 (円)

6 月	7 月	8 月	9 月	10 月	11 月	12 月	
5,909	3,892	6,163	5,389	3,230	4,707	4,331	
2,011,474	1,652,892	2,155,657	2,063,375	1,334,726	1,666,843	1,553,516	
340	425	350	383	413	354	359	
			184				1
			144,288				2
19	20	30	30	30	40	40	
18,662	18,662	27,994	27,993	27,993	37,324	37,324	3
	120	180	60			120	
	16,978	25,467	8,489			16,978	4
1,006	1,288	576	726	708	740	474	
539,007	688,003	414,758	516,543	410,229	375,582	248,962	5
4,522	1,877	4,483	3,976	2,126	3,439	3,272	
1,058,687	425,920	1,052,992	957,314	511,408	751,348	784,232	6
					40		
					8,640		7
22	43		43	22	32	33	
16,330	37,714		37,714	16,330	29,549	25,272	8
340	544	894	370	344	416	392	
378,788	465,615	634,446	371,034	368,766	464,400	440,748	9
							1
47	46	47	24	54	42	65	
86,488	91,489	84,782	43,557	125,898	79,404	163,279	
1,840	1,989	1,804	1,815	2,331	1,891	2,512	
47	46	47	19	54	42	65	
86,488	91,489	84,782	39,010	125,898	79,404	163,279	1
			5				
			4,547				2
4			57			31	
1,296			10,881			3,715	
324			191			120	
			57				
			10,881				1
4						30	
1,296						3,240	2
						1	
						475	3
						1	
						475	4
4,334	3,568	13,066	8,401	11,371	21,616	10,775	
2,339,468	1,626,533	2,609,560	2,849,422	3,903,540	5,937,565	5,654,585	
540	456	200	339	343	275	525	
90	10	330	60	1,770	2,211	756	
436,320	46,980	149,040	265,896	307,638	998,244	482,112	1
2,800	2,556	2,624	1,590	1,649	1,642	1,666	
532,288	489,760	467,899	290,347	348,345	290,004	363,702	2
550	220	280	200	686	270	506	
320,090	188,892	197,467	181,440	233,898	258,444	240,796	3
			355	335	350	5,780	
			371,898	350,946	366,660	2,838,618	4
			355	335	350	5,780	
			371,898	350,946	366,660	2,838,618	5
108	54	108	54	54			
13,996	6,998	13,996	6,998	6,998			6
	60	9,078	5,590	5,490	15,880	910	
	11,016	924,480	1,029,460	853,417	2,269,946	137,160	7
786	668	646	552	1,387	1,263	1,157	
1,036,774	882,887	856,678	703,383	1,802,298	1,754,267	1,592,197	8
4,527	4,496	3,589	5,289	4,401	3,095	933	
3,531,509	2,848,446	2,183,205	2,620,085	1,935,742	1,503,296	536,220	
780	634	608	495	440	486	575	

塩干加工品 10

	品目・出荷地	総 数	1 月	2 月	3 月	4 月	5 月
		35,601	1,065	735		6,287	9,454
1	北 海 道	15,527,257	368,225	296,298		2,516,941	3,671,243
		2,721				105	690
2	岩 手	1,836,011				36,612	256,446
		14,578	1,424	4,747	5,355	2,800	36
3	宮 城	6,058,572	636,444	1,949,683	2,238,999	1,011,020	31,104
		7,382	20	407	866		630
4	東 京	4,990,140	11,664	261,468	327,564		303,480
		4,302	405	525	894	1,119	810
5	神 奈 川	3,108,888	304,722	402,700	703,890	825,422	435,240
		4,302	405	525	894	1,119	810
6	( 川崎外 )	3,108,888	304,722	402,700	703,890	825,422	435,240
		224	32	16	8	40	8
7	その他 外 国	423,360	60,480	30,240	15,120	75,600	15,120
	その他 塩干品						
		249,571	23,822	19,703	22,037	21,843	20,990
	平 均 価 格	167,118,444	16,955,305	14,321,088	14,927,973	16,611,727	13,559,401
		670	712	727	677	761	646
		44,673	6,263	4,682	4,316	4,287	2,941
1	北 海 道	31,310,799	3,892,064	3,548,176	3,357,531	3,531,336	2,116,847
		660	15	175	9	29	7
2	青 森	1,957,955	73,872	86,011	86,178	196,473	105,926
		9,558	498	446	10	46	
3	岩 手	3,396,329	178,637	186,971	17,280	79,660	
		5,184	1,751	478	244	170	230
4	宮 城	3,435,375	653,541	254,146	290,132	224,500	245,236
		16					
5	山 形	14,515					
		314			168		
6	福 島	126,414			67,132		
		544	24	24	40	88	8
7	茨 城	855,793	41,472	41,472	69,120	152,065	13,824
		36					
8	埼 玉	15,552					
		15,051	370	520	628	1,315	704
9	千 葉	9,029,978	377,817	360,590	618,419	1,168,309	594,151
		105,794	7,882	6,568	9,602	8,449	10,755
10	東 京	27,462,644	2,067,202	1,541,316	1,969,938	2,450,004	2,587,680
		1,993	225	159	99	231	127
11	神 奈 川	3,803,079	251,772	238,534	204,095	251,048	194,265
		1,993	225	159	99	231	127
12	( 川崎外 )	3,803,079	251,772	238,534	204,095	251,048	194,265
13	新 潟	1,944					
		5				5	
14	福 井	22,745				22,745	
		3,374	165	227	240	391	174
15	静 岡	4,365,067	279,166	357,143	654,879	429,178	410,651
		210	35		35	20	
16	愛 知	138,413	24,192		24,192	25,229	
		657	5	215			
17	三 重	211,043	2,900	111,591			
		872	123	117	117	110	101
18	京 都	699,578	83,263	80,406	80,407	79,481	80,533
		92	8		26		10
19	兵 庫	134,460	11,664		37,908		14,580
		13,121	1,052	1,043	999	760	1,070
20	島 根	24,768,008	2,740,770	1,440,990	945,108	1,048,356	1,655,046
		1,102	58	96	58	166	91
21	山 口	2,005,004	146,016	153,058	46,948	266,102	100,376
		24				24	
22	高 知	28,879				28,879	
		213		15		26	106
23	福 岡	233,280		33,480		27,864	92,459
		7,047	1,230	1,104	1,184	1,203	771
24	長 崎	6,542,754	937,849	890,152	917,777	944,745	634,990
		23	4	8		11	
25	熊 本	27,043	6,350	11,448		9,245	
		2,307	280	208	147	256	168
26	大 分	2,405,913	290,817	215,649	156,679	274,702	174,176
		1,708	135	88	90	137	94
27	鹿 児 島	1,753,392	187,740	143,014	111,607	182,270	100,828

上段 数量 (kg)

下段 金額 (円)

6 月	7 月	8 月	9 月	10 月	11 月	12 月	
810	3,047	1,585	4,610	4,026	3,073	909	
499,290	1,670,544	688,323	2,153,255	1,703,434	1,468,844	490,860	1
1,830	96						
1,484,309	58,644						2
210	3		3				
186,462	2,592		2,268				3
1,392	1,236	1,948	526	351	6		
1,125,414	996,138	1,429,812	343,440	186,948	4,212		4
285	90	40	134				
236,034	75,168	34,830	90,882				5
285	90	40	134				
236,034	75,168	34,830	90,882				6
	24	16	16	24	16	24	
	45,360	30,240	30,240	45,360	30,240	45,360	7
19,957	15,523	19,361	18,285	18,514	26,264	23,272	
11,691,311	10,194,581	13,473,881	10,226,033	13,222,494	16,103,687	15,830,963	
586	657	696	559	714	613	680	
3,029	2,322	2,435	2,633	2,747	3,935	5,083	
2,751,978	1,599,216	1,696,928	1,798,208	1,708,148	2,571,358	2,739,009	1
20	21	16	16	292	25	35	
169,257	144,806	169,257	118,854	296,805	227,318	283,198	2
10	10	6	20	1,323	3,909	3,280	
13,910	17,280	17,280	19,440	446,299	1,507,183	912,389	3
247	176	154	100	332	857	445	
320,480	289,461	195,858	136,048	196,171	369,414	260,388	4
		16					
		14,515					5
48			50			48	
16,589			26,104			16,589	6
16	40	72		104	80	48	
27,648	69,120	126,144		126,144	111,456	77,328	7
					18	18	
					7,776	7,776	8
1,420	1,723	2,084	1,098	1,385	1,475	2,329	
695,617	709,202	814,222	886,364	1,015,438	771,538	1,018,311	9
10,637	7,051	9,742	9,710	7,063	10,723	7,612	
2,750,538	1,997,434	2,376,157	2,350,486	1,617,865	2,877,190	2,876,834	10
159	181	178	132	196	152	154	
276,531	276,468	459,594	332,427	534,637	389,463	394,245	11
159	181	178	132	196	152	154	
276,531	276,468	459,594	332,427	534,637	389,463	394,245	12
				1,944			13
							14
252	212	383	160	314	467	389	
301,637	239,351	453,427	176,182	304,046	505,830	253,577	15
	120						
	64,800						16
137				200	50	50	
37,908				37,044	10,800	10,800	17
40	32	40	64	48	40	40	
38,880	31,104	38,880	62,208	46,656	38,880	38,880	18
10	8	10		10		10	
14,580	11,988	14,580		14,580		14,580	19
1,040	824	1,312	1,327	1,656	1,426	612	
942,409	1,627,209	3,589,326	1,173,841	3,651,518	3,078,421	2,875,014	20
41	38	47	38	155	122	192	
59,422	64,412	148,846	47,240	166,180	327,435	478,969	21
							22
25						41	
20,790						58,687	23
241	184	324	193	176	176	261	
323,244	272,808	446,883	281,880	258,725	255,809	377,892	24
							25
208	192	144	192	120	192	200	
215,648	199,060	149,296	199,061	124,410	199,060	207,355	26
42	49	46	390	54	347	236	
44,572	70,438	62,888	191,127	85,093	187,661	386,154	27

塩干加工品 11

	品目・出荷地	総 数	1 月	2 月	3 月	4 月	5 月
		34,993	3,699	3,530	4,025	4,119	3,633
28	その他 外国	42,372,488	4,708,201	4,626,941	5,272,643	5,219,536	4,437,833
	煮 干 いわし	2,149	71	53	841	183	308
	平均 価 格	2,020,912	93,744	62,910	736,197	118,965	266,844
		940	1,320	1,187	875	650	866
1	東 京	463	16	24	88	112	44
2	神 奈 川	185,889	14,688	19,548	23,397	26,301	10,403
		1,434			720	54	250
3	( 川崎外 )	1,318,567			659,502	49,572	221,017
		1,434			720	54	250
4	広 島	180	19	11	15	17	14
		454,032	47,844	27,756	37,692	43,092	35,424
		72	36	18	18		
5	長 崎	62,424	31,212	15,606	15,606		
	かえり 煮 干	612		8	8		
	平均 価 格	691,019		14,688	14,688		
		1,129		1,836	1,836		
1	東 京	30					
		50,363		8	8		
2	広 島	16					
		29,376		14,688	14,688		
		566					
3	その他 外国	611,280					
	しらす干	586,588	44,792	37,504	46,110	73,904	56,941
	平均 価 格	682,898,996	52,746,107	45,857,188	59,774,174	86,329,917	63,443,120
		1,164	1,178	1,223	1,296	1,168	1,114
1	北 海 道	528					
		541,728					
2	宮 城	12					
		22,032					
3	福 島	1,570					
		3,008,664					
4	茨 城	74,023	8,484	7,450	7,445	4,516	4,294
		107,832,960	13,075,019	10,393,545	10,213,928	7,176,511	6,664,460
5	埼 玉	19,800	300	300	300	1,200	1,620
		2,695,913	51,840	51,192	51,192	168,934	222,335
6	千 葉	1,380	60	60	180	120	180
		223,560	9,720	9,720	29,160	19,440	29,160
7	東 京	43,483	3,938	2,831	2,914	5,636	4,023
		59,555,047	6,090,976	4,438,756	4,528,178	7,620,849	5,546,765
8	神 奈 川	22,435	88	209	2,192	7,188	5,271
		21,945,073	173,016	407,851	2,541,024	5,420,887	4,705,853
9	( 川崎外 )	22,435	88	209	2,192	7,188	5,271
		21,945,073	173,016	407,851	2,541,024	5,420,887	4,705,853
10	静 岡	129,265	12,686	8,203	12,563	22,614	12,113
		142,236,627	11,360,090	8,095,784	16,525,260	26,353,046	13,907,876
11	愛 知	160,157	5,871	5,940	7,240	21,629	20,164
		161,295,725	7,133,300	8,386,071	8,501,847	22,431,128	18,769,533
12	大 阪	13,435	434	98	1,132	787	211
		16,611,723	353,592	100,008	1,466,424	1,491,588	159,516
13	兵 庫	11,881	228	1,221	650	336	
		15,658,326	492,480	1,297,350	568,512	689,472	
14	和 歌 山	71,971	11,023	9,750	7,949	5,390	7,130
		94,634,205	11,428,908	10,024,743	10,154,993	7,466,904	10,552,350
15	徳 島	2,051	12	395	228	180	204
		3,378,456	11,664	906,984	215,784	145,800	172,368
16	香 川	540					
		482,112					
17	愛 媛	360				360	
		1,010,880				1,010,880	
18	高 知	13,512	732	36	2,256	3,516	396
		20,642,020	1,033,560	57,024	3,181,032	5,554,138	753,363
19	長 崎	76	122,585				
		122,585	122,585				
20	宮 崎	390					
		1,095,120					
21	その他 外国	19,719	860	1,011	1,061	432	1,335
		29,906,240	1,409,357	1,688,160	1,796,840	780,340	1,959,541



上段 数量 (kg)

下段 金額 (円)

6 月	7 月	8 月	9 月	10 月	11 月	12 月	
2,335	2,340	2,352	2,162	2,339	2,270	2,189	
2,669,673	2,510,424	2,699,800	2,426,563	2,590,791	2,667,095	2,542,988	28
66	61	158	109	156	65	78	
80,352	77,328	129,460	116,046	152,334	75,924	110,808	
1,217	1,268	819	1,065	977	1,168	1,421	
16	16	76	16	14	25	16	
12,096	12,096	15,034	11,232	10,584	18,414	12,096	1
36	34	61	81	135	27	36	
33,048	37,260	62,046	74,358	123,930	24,786	33,048	2
36	34	61	81	135	27	36	
33,048	37,260	62,046	74,358	123,930	24,786	33,048	3
14	11	21	12	7	13	26	
35,208	27,972	52,380	30,456	17,820	32,724	65,664	4
							5
					220	376	
					237,600	424,043	
					1,080	1,128	
						30	
						50,363	1
							2
					220	346	
					237,600	373,680	3
48,048	39,705	35,331	56,038	64,170	46,308	37,737	
56,689,159	47,408,652	45,157,954	62,546,368	63,667,081	53,021,258	46,258,018	
1,180	1,194	1,278	1,116	992	1,145	1,226	
			528				
			541,728				1
12							2
22,032							
		766			252	552	
		1,489,104			476,280	1,043,280	3
2,439	4,822	5,422	6,682	6,413	9,246	6,810	
3,952,505	7,100,565	7,958,017	9,452,568	9,131,445	13,225,351	9,489,046	4
1,740	2,100	2,640	2,760	2,820	1,920	2,100	
236,526	285,061	344,418	368,588	367,938	263,154	284,735	5
60	120	120	120	120	120	120	
9,720	19,440	19,440	19,440	19,440	19,440	19,440	6
3,584	2,996	2,778	3,467	4,807	4,256	2,253	
4,713,961	3,954,338	3,591,679	4,591,678	6,484,635	5,432,351	2,560,881	7
3,834	463	1,548	24	550	212	856	
3,771,165	572,487	2,007,828	33,696	649,146	199,584	1,462,536	8
3,834	463	1,548	24	550	212	856	
3,771,165	572,487	2,007,828	33,696	649,146	199,584	1,462,536	9
8,515	8,437	4,859	9,808	12,729	10,912	5,826	
9,795,186	9,784,477	7,297,393	10,363,613	11,381,345	10,446,733	6,925,824	10
15,874	10,455	6,917	21,699	21,802	12,672	9,894	
16,887,440	11,459,503	8,445,215	20,805,331	17,264,204	11,320,715	9,891,438	11
1,588	1,752	2,318	1,691	969	673	1,782	
2,193,912	2,391,714	2,326,104	1,722,816	884,088	1,140,669	2,381,292	12
1,910	2,085	470	1,796	1,534	1,123	528	
1,315,224	2,173,176	642,060	2,816,910	2,269,836	2,252,826	1,140,480	13
3,438	3,329	3,909	3,878	8,991	2,486	4,698	
5,854,314	5,182,630	6,073,630	6,302,749	10,018,674	4,292,399	7,281,911	14
612	192	192	36				
1,555,200	169,776	169,776	31,104				15
		84	240	144	72		
		75,816	214,488	128,952	62,856		16
							17
2,616	870	732	519	1,218	174	447	
3,827,214	1,417,691	1,135,552	830,215	1,723,678	362,878	765,675	18
							19
			390				
			1,095,120				20
1,826	2,084	2,576	2,400	2,073	2,190	1,871	
2,554,760	2,897,794	3,581,922	3,356,324	3,343,700	3,526,022	3,011,480	21

	品目・出荷地	総 数	1 月	2 月	3 月	4 月	5 月
	しら うお 干	1,176	71	42	60	82	7
	平均 価 格	2,159,566	104,713	60,838	75,899	110,681	8,673
		1,836	1,475	1,449	1,265	1,350	1,239
1	青 森	19				5	
		8				8	
2	山 形	10,800				10,800	
		102	22	20	20	40	
3	福 島	133,509	33,674	29,527	21,708	48,600	
		847	26		12		
4	茨 城	1,669,659	31,752		16,092	1,080	
		186	22	22	28	29	7
5	神 奈 川	238,700	25,031	31,311	38,099	37,349	8,673
		186	22	22	28	29	7
6	( 川崎外 )	238,700	25,031	31,311	38,099	37,349	8,673
		1					
7	富 山	8,424					
		12					
8	和 歌 山	25,898					
		1	1				
9	島 根	14,256	14,256				
	こ う な ご	4,174	1,243	108	885	100	120
	平均 価 格	4,803,508	461,512	103,178	1,812,932	232,985	236,886
		1,151	371	955	2,049	2,330	1,974
1	北 海 道	102	48	12	36		6
		438,695	199,583	54,432	155,520		29,160
		5					
2	宮 城	21,600					
		1,080	43	32	73	88	114
3	東 京	2,059,218	56,764	37,583	136,229	181,145	207,726
		555			456	12	
4	大 阪	1,851,339			1,464,159	51,840	
		2,432	1,152	64	320		
5	広 島	432,656	205,165	11,163	57,024		
	ちりめんこうなご	135,822	2,635	3,231	4,083	17,000	11,635
	平均 価 格	171,655,247	3,208,016	4,222,878	5,629,243	20,639,425	13,943,542
		1,264	1,217	1,307	1,379	1,214	1,198
1	北 海 道	60	12	12		12	
		141,264	25,920	25,920		33,696	
		12					
2	宮 城	20,736					
		3,141	246	291	203	325	432
3	茨 城	6,571,273	518,605	516,100	433,350	709,020	842,832
		2,280				300	240
4	埼 玉	382,590				50,415	39,788
		180					60
5	千 葉	29,160					9,720
		18,058	1,004	1,505	1,392	1,461	2,350
6	東 京	16,146,676	711,126	1,588,837	1,125,013	986,249	2,306,236
		39,122	56	80	174	5,646	2,720
7	神 奈 川	53,717,803	81,778	151,529	335,924	7,211,150	3,358,203
		39,122	56	80	174	5,646	2,720
8	( 川崎外 )	53,717,803	81,778	151,529	335,924	7,211,150	3,358,203
		408	24	28	32	28	33
9	石 川	708,046	44,755	46,351	55,941	51,143	55,942
		30,732	580	486	1,306	7,880	3,549
10	静 岡	40,327,392	1,032,048	891,864	2,259,684	9,751,965	4,353,732
		142	14	22	8	18	14
11	愛 知	358,668	36,288	56,052	22,032	45,036	38,556
		2,160	240	120	120	240	120
12	大 阪	506,214	56,246	28,123	28,123	56,246	28,123
		362	1	24	24	33	51
13	兵 庫	661,739		45,878	45,878	61,429	92,536
		36,058	248	318	540	664	1,862
14	和 歌 山	48,714,990	452,952	570,240	960,984	1,238,328	2,551,823
		60	15			15	
15	広 島	103,680	25,920			25,920	
		16		8			
16	徳 島	29,808		14,904			

上段 数量 (kg)

下段 金額 (円)

6 月	7 月	8 月	9 月	10 月	11 月	12 月	
6	37	139	158	211	197	166	
8,571	39,744	312,714	361,274	418,471	361,177	296,811	
1,429	1,074	2,250	2,287	1,983	1,833	1,788	
5						9	
7,236						38,232	1
							2
							3
	37	129	144	193	188	118	
	39,744	290,638	344,301	382,026	348,828	215,198	4
1		9	14	6	9	39	
1,335		13,652	16,973	10,547	12,349	43,381	5
1		9	14	6	9	39	
1,335		13,652	16,973	10,547	12,349	43,381	6
		1					
		8,424					7
				12			
				25,898			8
							9
100	123	103	153	485	587	167	
213,768	259,514	189,879	263,320	303,647	327,634	398,253	
2,138	2,110	1,843	1,721	626	558	2,385	
							1
5							
21,600							2
95	111	103	109	86	95	131	
192,168	207,674	189,879	212,379	178,760	196,738	262,173	3
	12		12	15	12	36	
	51,840		45,360	56,700	45,360	136,080	4
			32	384	480		
			5,581	68,187	85,536		5
16,041	18,952	11,713	17,826	15,914	10,856	5,936	
21,186,950	24,930,955	15,121,282	23,700,176	19,046,805	12,485,256	7,540,719	
1,321	1,315	1,291	1,330	1,197	1,150	1,270	
12			12				
33,696			22,032				1
12							
20,736							2
350	265	280	224	180	192	153	
774,900	579,690	619,920	481,681	379,987	382,104	333,084	3
180	300	180	300	240	360	180	
30,522	51,064	30,522	50,934	40,696	58,127	30,522	4
60	60						
9,720	9,720						5
1,130	1,796	1,774	1,440	1,002	1,088	2,116	
752,776	1,703,008	1,545,633	1,479,962	756,530	688,987	2,502,319	6
5,270	6,728	3,583	6,613	5,441	2,669	142	
7,492,363	9,251,760	4,899,369	9,881,874	7,122,432	3,656,424	274,997	7
5,270	6,728	3,583	6,613	5,441	2,669	142	
7,492,363	9,251,760	4,899,369	9,881,874	7,122,432	3,656,424	274,997	8
44	38	42	39	31	29	40	
75,124	70,323	73,520	62,331	51,146	51,147	70,323	9
1,615	2,045	1,498	3,183	3,671	2,886	2,033	
2,357,149	3,235,138	2,441,773	4,029,546	4,279,244	3,263,197	2,432,052	10
24	16	2	8	6	8	2	
59,292	40,500	5,508	18,468	12,960	18,468	5,508	11
240	120	240	240	120	240	120	
56,246	28,123	56,246	56,246	28,123	56,246	28,123	12
30	46	30	18	42	30	33	
54,045	84,369	54,043	31,106	76,982	54,043	61,430	13
6,780	7,248	3,858	5,534	4,962	3,096	948	
9,145,871	9,578,088	5,128,272	7,333,844	6,097,549	4,018,898	1,638,141	14
		15			15		
		25,920			25,920		15
8							
14,904							16

	品目・出荷地	総 数	1 月	2 月	3 月	4 月	5 月
		444	14	38	28	68	34
17	愛 媛	343,224	9,828	26,676	19,656	66,312	23,868
		1,652	157	236	124	122	142
18	福 岡	1,987,268	194,406	198,952	182,386	181,228	208,271
		935	24	63	132	188	28
19	その他 外国	904,716	18,144	61,452	160,272	171,288	33,912
	煮 干 え び	3,230	32	336	162	324	36
	平均 価 格	7,654,501	32,616	716,472	504,144	854,388	94,608
		2,370	1,019	2,132	3,112	2,637	2,628
		18				18	
1	宮 城	32,076				32,076	
		80	20	60			
2	埼 玉	7,776	1,512	6,264			
		96		12	18	6	
3	静 岡	298,729		25,920	123,120	40,824	
		3,036	12	264	144	300	36
4	その他 外国	7,315,920	31,104	684,288	381,024	781,488	94,608
	その他煮干製品	203	7	7	7	13	7
	平均 価 格	744,984	30,240	30,240	30,240	44,496	30,240
		3,670	4,320	4,320	4,320	3,423	4,320
		107	7	7	7	13	7
1	北 海 道	435,888	30,240	30,240	30,240	44,496	30,240
		96					
2	山 口	309,096					
	焼 か れ い	1,512		126	252	126	126
	平均 価 格	293,934		24,495	48,989	24,495	24,495
		194		194	194	194	194
1	宮 城	293,934		24,495	48,989	24,495	24,495
		819				5	500
	平均 価 格	591,516				8,100	351,000
		722				1,620	702
1	神 奈 川	16,848					
		12					
2	( 川崎外 )	16,848					
		7				5	
3	静 岡	13,068				8,100	
		800					500
4	鹿 児 島	561,600					351,000
	焼 う な ぎ	567,186	22,090	45,214	30,847	41,196	44,282
	平均 価 格	1,785,396,131	53,430,753	212,241,579	81,534,704	104,071,274	127,171,380
		3,148	2,419	4,694	2,643	2,526	2,872
1	東 京	473,989,820	11,758,581	24,982,864	19,077,498	32,061,824	32,265,373
		197,244	4,898	11,889	9,044	14,228	14,091
2	神 奈 川	546,696,808	7,594,815	88,799,407	19,362,162	23,470,503	35,034,812
		158,165	3,430	15,090	6,220	9,014	11,992
3	( 川崎外 )	546,696,808	7,594,815	88,799,407	19,362,162	23,470,503	35,034,812
		158,165	3,430	15,090	6,220	9,014	11,992
4	静 岡	257,930,421	4,391,143	51,434,672	8,842,414	9,922,935	20,543,867
		42,920	615	6,577	1,234	1,710	3,561
		612	80		22		
5	愛 知	4,592,161	586,441		142,560		
		8,522	320		50		3,150
6	三 重	21,845,475	680,403		126,900		8,010,897
		29,514	2,119	1,201	2,353	2,664	2,398
7	大 阪	73,112,440	4,181,489	2,730,727	5,380,236	6,413,472	6,385,502
		22,170	550	50	3,690	3,950	1,210
8	兵 庫	52,600,041	1,108,080	99,360	7,684,740	8,890,133	2,719,561
		50					
9	熊 本	407,160					
		600	220	200		20	40
10	宮 崎	4,287,600	1,500,120	1,340,280		160,920	324,000
		15,880	30	3,530	440	50	150
11	鹿 児 島	118,203,828	260,280	28,405,078	3,335,038	379,080	1,201,501
		91,509	9,828	6,677	7,794	9,560	7,690
12	その他 外国	231,730,377	21,369,401	14,449,191	17,583,156	22,772,407	20,685,867

上段 数量 (kg)

下段 金額 (円)

6 月	7 月	8 月	9 月	10 月	11 月	12 月	
26	50	34	38	42	56	16	
18,252	41,580	23,868	26,676	29,484	45,792	11,232	17
140	124	125	85	165	115	117	
198,042	141,816	160,744	126,764	162,600	108,879	123,180	18
120	116	52	92	12	72	36	
93,312	115,776	55,944	98,712	9,072	57,024	29,808	19
24	276	756	24	516	480	264	
62,208	716,688	1,696,464	62,208	1,250,640	1,066,609	597,456	
2,592	2,597	2,244	2,592	2,424	2,222	2,263	
							1
							2
					60		
					108,865		3
24	276	756	24	516	420	264	
62,208	716,688	1,696,464	62,208	1,250,640	957,744	597,456	4
7	7		15	52	65	16	
30,240	30,240		54,864	193,752	218,592	51,840	
4,320	4,320		3,658	3,726	3,363	3,240	
7	7		7	20	25		
30,240	30,240		30,240	90,720	88,992		1
			8	32	40	16	
			24,624	103,032	129,600	51,840	2
126	126	126	126	126	126	126	
24,494	24,495	24,494	24,494	24,494	24,495	24,494	
194	194	194	194	194	194	194	
24,494	24,495	24,494	24,494	24,494	24,495	24,494	1
9	4	1				300	
12,636	7,776	1,404				210,600	
1,404	1,944	1,404				702	
9	2	1					
12,636	2,808	1,404					1
9	2	1					
12,636	2,808	1,404					2
	2						
	4,968						3
						300	
						210,600	4
60,166	150,450	56,626	29,691	23,538	28,681	34,405	
197,405,584	511,013,440	150,017,905	83,353,133	66,078,368	80,152,145	118,925,866	
3,281	3,397	2,649	2,807	2,807	2,795	3,457	
20,392	46,371	28,599	13,112	10,633	12,392	11,595	
48,199,185	112,004,879	70,403,332	33,416,682	27,557,682	31,934,111	30,327,809	1
17,280	44,219	16,000	9,660	6,840	8,720	9,700	
57,905,384	166,977,705	43,249,845	28,186,953	19,017,082	25,569,341	31,528,799	2
17,280	44,219	16,000	9,660	6,840	8,720	9,700	
57,905,384	166,977,705	43,249,845	28,186,953	19,017,082	25,569,341	31,528,799	3
6,798	17,582	812	873	1,181	464	1,513	
43,521,021	86,324,667	6,106,729	5,192,680	6,720,131	3,094,045	11,836,117	4
	10					500	
	83,160					3,780,000	5
2,120	1,162		1,000			720	
5,727,773	2,701,403		2,786,398			1,811,701	6
1,435	14,272	1,220	485	458	453	456	
3,701,433	36,408,634	3,106,188	1,235,628	1,193,293	1,173,042	1,202,796	7
1,130	1,570	930	1,180	1,960	1,800	4,150	
2,696,234	3,808,076	2,285,390	2,973,354	4,823,826	4,575,422	10,935,865	8
	30	10	10				
	246,240	79,920	81,000				9
	70			10	10	30	
	573,480			77,760	77,760	233,280	10
1,230	7,400	120	80	50	150	2,650	
8,892,720	52,405,917	963,896	657,719	387,182	1,112,938	20,202,479	11
9,781	17,764	8,935	3,291	2,406	4,692	3,091	
26,761,834	49,479,279	23,822,605	8,822,719	6,301,412	12,615,486	7,067,020	12

塩干加工品 14

	品目・出荷地	総 数	1 月	2 月	3 月	4 月	5 月
	その他焼干製品	29,893	1,771	2,122	2,609	2,882	2,582
	平均 価 格	22,900,438	1,233,884	1,498,513	1,678,799	1,838,068	1,782,062
		766	697	706	643	638	690
1	北 海 道	186			8		
		479,109			15,552		
2	宮 城	172	2	6	16	2	2
		308,016	4,752	14,256	37,152	4,752	4,752
3	東 京	3,390	174	222	147	300	368
		2,935,374	212,868	284,774	176,040	255,909	412,595
4	神 奈 川	1,122	34	48	104	66	66
		2,644,174	61,150	116,640	207,684	160,380	160,380
5	( 川崎外 )	1,122	34	48	104	66	66
		2,644,174	61,150	116,640	207,684	160,380	160,380
6	静 岡	273					
		633,820					
7	三 重	10	5				
		5,004	2,502				
8	兵 庫	690		60	30	90	60
		380,970		34,938	16,848	48,600	31,752
9	島 根	10	10				
		32,400	32,400				
10	山 口	1,335	212	113	88	100	70
		2,820,963	371,095	262,549	219,564	194,400	165,778
11	愛 媛	816	24	48	84	66	66
		1,816,902	53,396	106,792	186,886	146,839	146,839
12	福 岡	70	10	20			10
		166,320	23,760	47,520			23,760
13	大 分	18,896	1,256	1,512	2,016	2,016	1,764
		5,827,754	382,753	466,560	622,081	622,944	545,254
14	その他 外 国	2,923	44	93	116	242	176
		4,849,632	89,208	164,484	196,992	404,244	290,952
	みがき にしん	15,194	616	1,988	862	1,598	671
	平均 価 格	9,975,340	462,210	954,217	650,501	1,041,637	517,752
		657	750	480	755	652	772
1	北 海 道	5,291	140	170	350	822	581
		4,879,658	126,684	142,668	320,004	663,336	440,964
2	東 京	6,376		1,380	96	600	
		2,005,116		501,248	11,923	143,500	
3	神 奈 川	99	8	4	4	12	
		110,160	8,502	4,251	4,251	12,753	
4	( 川崎外 )	99	8	4	4	12	
		110,160	8,502	4,251	4,251	12,753	
5	福 井	136	16	14		8	20
		172,800	18,144	18,144		9,072	27,216
6	その他 外 国	3,292	452	420	412	156	70
		2,807,606	308,880	287,906	314,323	212,976	49,572
	干 か れ い	62,867	5,169	4,684	6,256	6,120	5,578
	平均 価 格	17,298,542	1,722,035	1,268,006	1,876,355	1,689,268	1,520,464
		275	333	271	300	276	273
1	北 海 道	104	24	40		8	
		140,400	32,400	54,000		10,800	
2	宮 城	395	393				2
		452,251	447,391				3,726
3	千 葉	180					36
		68,040					13,608
4	東 京	61,252	4,752	4,644	5,752	5,784	5,436
		15,928,939	1,242,244	1,214,006	1,492,523	1,435,468	1,421,050
5	島 根	936			504	328	104
		708,912			383,832	243,000	82,080
	干 す る め	717	139	108	150	25	14
	平均 価 格	1,059,227	208,483	89,164	209,508	62,736	28,296
		1,477	1,500	826	1,397	2,509	2,021
1	北 海 道	148	52		8	16	8
		470,880	181,440		23,760	49,680	23,760
2	青 森	100					
		108,000					
3	岩 手	5					
		10,800					

上段 数量 (kg)

下段 金額 (円)

6 月	7 月	8 月	9 月	10 月	11 月	12 月	
2,550	2,658	2,233	3,020	2,190	2,553	2,723	
1,980,783	2,188,820	1,625,936	1,984,428	1,855,777	1,893,821	3,339,547	
777	823	728	657	847	742	1,226	
25	104	8	5	8		28	
100,440	265,032	19,440	19,440	15,552		43,653	1
11	9	24	25	25	10	40	
28,512	23,760	37,152	41,904	41,904	13,824	55,296	2
126	274	186	646	270	618	59	
120,636	138,076	213,382	364,392	302,551	348,408	105,743	3
54	64	80	88	82	90	346	
131,220	133,002	149,364	188,730	173,178	214,164	948,282	4
54	64	80	88	82	90	346	
131,220	133,002	149,364	188,730	173,178	214,164	948,282	5
	12					261	
	29,317					604,503	6
5							
2,502							7
45	75	45	60	45	75	105	
24,300	41,148	24,300	33,696	24,300	41,148	59,940	8
							9
190	252	40	30	70	50	120	
442,259	473,580	110,158	82,620	165,780	83,700	249,480	10
54	54	72	78	72	90	108	
120,141	120,141	160,188	173,536	160,188	201,677	240,279	11
20		10					
47,520		23,760					12
1,764	1,512	1,512	1,764	1,260	1,260	1,260	
544,321	466,560	466,560	544,322	388,800	388,800	388,799	13
256	302	256	324	358	360	396	
418,932	498,204	421,632	535,788	583,524	602,100	643,572	14
639	557	554	502	1,291	1,459	4,457	
514,698	490,644	476,125	470,816	896,371	886,126	2,614,243	
805	881	859	938	694	607	587	
579	531	478	366	213	314	747	
455,328	470,880	413,208	353,592	214,056	335,448	943,490	1
				680	720	2,900	
				249,156	190,220	909,069	2
8		4		12	5	42	
8,502		4,251		12,753	8,502	46,395	3
8		4		12	5	42	
8,502		4,251		12,753	8,502	46,395	4
8		16	6	8		40	
9,072		18,144	9,072	9,072		54,864	5
44	26	56	130	378	420	728	
41,796	19,764	40,522	108,152	411,334	351,956	660,425	6
5,732	5,436	5,048	5,228	5,256	4,220	4,140	
1,511,336	1,421,053	1,332,527	1,380,981	1,378,195	1,111,876	1,086,446	
264	261	264	264	262	263	262	
8		8	8		8		
10,800		10,800	10,800		10,800		1
			1,134				2
36		36		36		36	
13,608		13,608		13,608		13,608	3
5,688	5,436	5,004	5,220	5,220	4,212	4,104	
1,486,928	1,421,053	1,308,119	1,369,047	1,364,587	1,101,076	1,072,838	4
							5
6	15	14	10	113	13	110	
5,442	31,055	38,350	34,722	177,175	34,560	139,736	
907	2,070	2,739	3,472	1,568	2,658	1,270	
	8	8	8		8	32	
	23,760	23,760	23,760		23,760	97,200	1
				100			
				108,000			2
					5		
					10,800		3

	品目・出荷地	総 数	1 月	2 月	3 月	4 月	5 月
		47	7	10	6	6	6
4	宮 城	39,911	5,443	8,164	5,442	5,442	4,536
		73					
5	東 京	34,922					
		20				3	
6	神 奈 川	50,247				7,614	
		20				3	
7	( 川崎外 )	50,247				7,614	
		28		18			
8	大 阪	120,961		59,400			
		136			136		
9	島 根	180,306			180,306		
		160	80	80			
10	愛 媛	43,200	21,600	21,600			
	干 かず のこ	7					
	平均 価 格	363,917					
		51,988					
1	北 海 道	363,917					
	干 え び	5,847	917	392	422	233	348
	平均 価 格	7,636,184	1,570,953	456,350	507,111	348,384	319,884
		1,306	1,713	1,164	1,202	1,495	919
		18			18		
1	宮 城	32,076			32,076		
		30			30		
2	茨 城	38,880			38,880		
		1,040	120	80	160	20	140
3	埼 玉	112,320	14,256	9,504	17,280	1,512	14,040
		638	102	56			
4	東 京	453,038	73,872	39,614			
		300					
5	神 奈 川	108,214					
		300					
6	( 川崎外 )	108,214					
		1,413	80	166	124	123	118
7	静 岡	1,815,872	149,295	228,222	217,725	157,332	124,674
		845	515				
8	愛 知	1,741,500	1,112,400				
		1,563	100	90	90	90	90
9	その他 外 国	3,334,284	221,130	179,010	201,150	189,540	181,170
	干 ほ っ け	191,928	20,047	14,744	16,783	21,983	14,561
	平均 価 格	74,290,260	7,137,469	5,823,238	6,382,530	7,105,153	5,972,823
		387	356	395	380	323	410
		15	4			6	
1	北 海 道	15,249	5,335			1,814	
		365				365	
2	青 森	130,356				130,356	
		617	106	11	158	30	193
3	宮 城	696,762	105,268	21,470	176,818	37,800	255,182
		726	100	140	40	148	40
4	福 島	321,343	42,120	62,856	20,736	65,189	20,736
		606	30	30	30	50	20
5	茨 城	296,523	18,144	18,144	18,144	30,240	12,096
		23,263	2,417	1,494	2,406	2,023	1,486
6	千 葉	10,330,095	1,072,197	677,289	1,060,778	1,029,331	587,325
		117,992	14,178	10,246	11,086	15,749	9,562
7	東 京	27,354,333	3,463,135	2,535,765	2,539,028	2,947,530	2,298,689
		7,607	138	90	222	263	210
8	神 奈 川	2,915,417	53,525	35,381	77,501	98,884	70,372
		7,607	138	90	222	263	210
9	( 川崎外 )	2,915,417	53,525	35,381	77,501	98,884	70,372
		9,787	1,094	411	264	799	230
10	静 岡	2,639,053	402,666	114,404	44,863	154,753	98,280
		30,950	1,980	2,322	2,577	2,550	2,820
11	その他 外 国	29,591,129	1,975,079	2,357,929	2,444,662	2,609,256	2,630,143
	たたみ いわし	352	13	8	36	25	16
	平均 価 格	1,537,981	70,630	44,064	225,505	142,352	77,760
		4,369	5,433	5,508	6,264	5,694	4,860



上段 数量 (kg)  
下段 金額 (円)

6 月	7 月	8 月	9 月	10 月	11 月	12 月	
6 5,442	2 1,814	4 3,628					4
						73 34,922	5
	5 5,481	2 10,962	2 10,962	3 7,614		5 7,614	6
	5 5,481	2 10,962	2 10,962	3 7,614		5 7,614	7
				10 61,561			8
							9
							10
				4 224,640	2 112,320	1 26,957	
				56,160	56,160	26,957	
				4 224,640	2 112,320	1 26,957	1
403 397,524 986	236 306,027 1,297	298 348,114 1,168	493 747,162 1,516	279 339,097 1,215	1,214 1,724,975 1,421	612 570,603 932	
							1
							2
160 19,872	40 3,024		100 11,016	20 1,512	80 7,776	120 12,528	3
					352 249,005	128 90,547	4
		156 52,228		48 18,662		96 37,324	5
		156 52,228		48 18,662		96 37,324	6
153 188,112	86 71,343	44 89,552	83 71,676	146 170,423	117 121,434	173 226,084	7
					315 593,460	15 35,640	8
90 189,540	110 231,660	98 206,334	310 664,470	65 148,500	350 753,300	80 168,480	9
17,530 6,501,282 371	12,026 4,944,438 411	13,922 4,998,025 359	17,205 5,845,962 340	14,101 6,146,025 436	13,515 6,140,151 454	15,511 7,293,164 470	
5 8,100							1
							2
8 10,800	37 29,808		1 9,590	36 20,218	1 9,590	36 20,218	3
	60 21,384	30 21,708	120 42,768		48 23,846		4
30 18,144	30 18,144	92 32,313	44 18,835	78 31,622	64 30,931	108 49,766	5
2,101 944,420	1,378 641,696	1,616 688,973	1,590 564,365	1,994 850,003	2,324 1,006,127	2,434 1,207,591	6
11,183 2,522,116	6,306 1,496,319	9,490 2,297,672	7,955 1,953,804	7,867 1,917,918	6,640 1,659,193	7,730 1,723,164	7
1,392 388,186	1,614 433,253	214 74,303	550 145,583	1,146 649,893	1,098 532,266	670 356,270	8
1,392 388,186	1,614 433,253	214 74,303	550 145,583	1,146 649,893	1,098 532,266	670 356,270	9
371 101,595	544 219,456	380 39,960	4,715 1,135,890	270 108,216	240 53,568	469 165,402	10
2,440 2,507,921	2,057 2,084,378	2,100 1,843,096	2,230 1,975,127	2,710 2,568,155	3,100 2,824,630	4,064 3,770,753	11
114 194,886 1,710	5 26,568 5,314	16 88,128 5,508	16 88,128 5,508	30 178,848 5,962	32 176,256 5,508	41 224,856 5,484	

	品目・出荷地	総 数	1 月	2 月	3 月	4 月	5 月
		1				1	
1	神 奈 川	10,160				10,160	
2	( 川崎外 )	10,160				10,160	
		351	13	8	36	24	16
3	静 岡	1,527,821	70,630	44,064	225,505	132,192	77,760
	ご ま め	1,050	4				
	平 均 価 格	438,404	9,332				
		418	2,333				
		8					
1	千 葉	17,971					
2	東 京	199,832	4				
		282	9,332				
3	神 奈 川	60,707					
4	( 川崎外 )	60,707					
		10					
5	広 島	159,894					
	その他 素干品	12,506	1,524	1,458	943	1,367	1,036
	平 均 価 格	12,124,650	950,715	1,263,817	1,140,994	971,567	879,525
		970	624	867	1,210	711	849
		2,773	12	99	237	120	327
1	北 海 道	1,782,000	11,664	70,632	151,632	79,866	200,880
2	岩 手	1,820					
		11					
3	宮 城	13,246					
		25					
4	福 島	9,266					21
		42					6,998
5	茨 城	53,947				11	96
		178				4,061	27,584
6	千 葉	330,355	386	129	10	370	60
		1,625	73,062	25,250	5,130	67,500	9,720
7	東 京	1,876,276	448	336	220	334	72
		2,346	273,564	204,876	136,793	190,836	63,592
8	神 奈 川	140,804				144	41
		382				55,988	4,525
9	( 川崎外 )	140,804				144	41
		382				55,988	4,525
10	新 潟	5,913					
		16					
11	富 山	146,641		10	20	60	
		244		5,076	10,152	28,296	
12	静 岡	178,200	120			120	
		486	27,216			27,216	
13	兵 庫	255,733			5	72	5
		230			25,920	76,853	25,920
14	鳥 取	1,284,015		34	58	14	14
		408		121,177	206,713	49,896	49,896
15	島 根	2,068,232	433	672	98		355
		2,518	363,744	492,804	109,728		285,336
16	山 口	881,270	107	152	246	78	17
		745	84,284	176,603	176,864	106,470	20,931
17	長 崎	3,096,932	18	26	49	44	28
		477	117,181	167,399	318,062	284,585	184,143
	ち く わ	127,380	11,270	11,903	9,670	9,593	12,149
	平 均 価 格	97,636,431	9,444,750	9,337,117	7,020,011	5,514,961	9,427,573
		766	838	784	726	575	776
		65					
1	北 海 道	207,619					
		28,162	3,645	4,455	1,694	804	4,154
2	青 森	24,386,136	3,244,153	3,924,601	1,297,290	719,546	3,617,249
		10,348	507	519	555	511	488
3	宮 城	7,300,415	343,170	357,318	381,294	375,411	370,370
		163	10	11	8	12	12
4	福 島	196,896	8,014	16,027	12,592	16,599	29,763
		56,666	4,890	4,602	4,585	5,272	4,557
5	東 京	49,123,009	4,593,179	3,717,339	3,746,124	2,807,210	3,861,050

上段 数量 (kg)

下段 金額 (円)

6 月	7 月	8 月	9 月	10 月	11 月	12 月	
							1
							2
114	5	16	16	30	32	41	
194,886	26,568	88,128	88,128	178,848	176,256	224,856	3
					60	986	
					10,627	418,445	
					177	424	
						8	
						17,971	1
					60	218	
					10,627	179,873	2
						10	
						60,707	3
						10	
						60,707	4
						750	
						159,894	5
664	570	574	772	982	1,392	1,224	
561,229	720,312	545,774	753,822	1,082,557	1,731,859	1,522,479	
845	1,264	951	976	1,102	1,244	1,244	
225	285	255	315	312	229	357	
133,650	173,502	153,576	201,852	206,550	162,000	236,196	1
				6	5		
				605	1,215		2
	16	2	2			5	
	8,164	1,566	1,361			2,155	3
				21			
				2,268			4
6			46			19	
2,138			17,194			2,970	5
	61	120	60	131	120	178	
	11,669	19,440	9,720	56,808	19,440	32,616	6
54	49	67	53	74	485	154	
53,116	66,876	66,313	63,960	155,068	408,955	192,327	7
96	48	3	48		2		
37,324	18,662	3,397	18,662		1,814	432	8
96	48	3	48		2		
37,324	18,662	3,397	18,662		1,814	432	9
13				3			
5,049				864			10
			12	42	20	80	
			20,994	33,523	10,152	38,448	11
120	6		120				
27,216	69,336		27,216				12
8				135	5		
11,664				88,646	26,730		13
14	34	28	34	20	104	54	
49,896	121,176	99,792	121,176	71,280	200,557	192,456	14
92	16	76	40	192	320	224	
98,852	14,256	51,030	25,920	145,638	284,742	196,182	15
18	22		6	2	24	73	
25,143	19,052		11,405	36,720	114,048	109,750	16
18	33	23	36	44	78	80	
117,181	217,619	150,660	234,362	284,587	502,206	518,947	17
8,445	9,444	8,762	12,169	13,856	10,433	9,686	
6,578,783	7,558,421	6,944,733	9,659,051	10,498,255	7,864,188	7,788,588	
779	800	793	794	758	754	804	
		65					
		207,619					1
561	523	486	3,626	4,701	1,989	1,524	
517,131	489,699	447,579	3,014,920	3,836,679	1,793,814	1,483,475	2
457	1,312	1,340	1,111	1,327	1,188	1,033	
343,739	946,411	987,190	785,413	911,080	821,122	677,897	3
18	7	5	18	22	21	19	
20,033	17,744	6,295	17,171	12,591	20,606	19,461	4
4,644	4,781	4,370	4,922	4,793	4,614	4,636	
4,209,847	4,633,314	3,989,673	4,641,298	4,445,282	3,984,032	4,494,661	5

塩干加工品 17

	品目・出荷地	総 数	1 月	2 月	3 月	4 月	5 月
		152	36	6	12	3	6
6	神 奈 川	143,550	11,003	1,555	10,368	778	1,556
	( 川崎外 )	152	36	6	12	3	6
7		143,550	11,003	1,555	10,368	778	1,556
		307	6	2	65	46	42
8	新 潟	209,354	4,355	4,355	50,603	32,044	29,049
		16,661	1,018	1,065	1,267	1,507	1,498
9	愛 知	5,745,433	423,177	447,589	442,440	491,182	494,111
		8,687	729	730	722	821	805
10	三 重	5,053,735	424,108	428,629	419,115	472,362	461,826
		1,192	14	21	212	133	170
11	兵 庫	869,905	25,337	18,403	167,607	145,223	167,798
		3,129	278	285	329	326	296
12	島 根	3,712,805	313,343	335,417	401,518	393,964	353,976
		365	64	112	116	52	
13	岡 山	184,610	30,416	53,224	55,134	24,716	
		1,483	73	95	105	106	121
14	山 口	502,964	24,495	32,660	35,926	35,926	40,825
	か ま ぼ こ	841,907	90,794	60,574	70,479	55,206	20,560
	平 均 価 格	650,171,949	52,740,376	35,250,304	41,896,323	35,245,577	15,976,310
		772	581	582	594	638	777
		168					
1	北 海 道	530,580					
		252	42	28	35	28	21
2	青 森	134,136	22,680	15,120	18,792	15,120	11,016
		7,612	156	241	342	360	412
3	宮 城	7,157,445	164,019	243,480	312,900	301,743	291,401
		123,961	8,474	11,920	11,582	7,345	10,334
4	福 島	70,936,993	5,717,401	6,032,356	6,285,353	5,136,965	5,586,412
		240	34	22	20	10	10
5	茨 城	211,838	25,100	17,796	14,686	7,342	7,342
		8					
6	群 馬	11,448					
		32			14		9
7	千 葉	39,420			16,740		11,340
		38,056	3,498	3,300	3,218	3,263	2,547
8	東 京	41,709,023	3,434,464	2,825,249	3,167,538	3,539,897	2,821,361
		100,603	1,560	1,992	1,612	2,470	1,567
9	神 奈 川	200,432,849	1,796,580	1,976,133	2,052,807	2,241,666	1,825,985
		100,603	1,560	1,992	1,612	2,470	1,567
10	( 川崎外 )	200,432,849	1,796,580	1,976,133	2,052,807	2,241,666	1,825,985
		13,806	1,191	942	1,180	1,277	1,166
11	新 潟	12,826,691	1,005,944	943,546	927,938	998,023	943,563
		78					
12	富 山	72,824					
		24					
13	長 野	44,064					
		34				14	
14	岐 阜	47,380				11,340	
		8,173	676	612	528	514	505
15	静 岡	11,102,160	702,483	801,907	985,203	701,686	727,477
		660	127	94		7	21
16	愛 知	435,730	87,929	63,045	8,100	7,452	7,992
		661	53	16	138	20	74
17	三 重	476,335	37,962	12,204	97,741	15,660	53,298
		12					
18	京 都	36,763					
		1,042	24	39	45	92	103
19	大 阪	3,178,008	90,882	169,938	98,820	259,578	306,990
		29,758	2,192	2,216	2,628	2,029	3,087
20	兵 庫	26,731,603	1,571,361	1,367,886	1,922,333	1,708,700	2,649,633
		1					
21	岡 山	1,912					
		513,494	72,509	38,921	48,884	37,456	538
22	広 島	270,712,690	37,787,281	20,544,366	25,739,444	20,023,395	560,670
		647	42	50	40	60	34
23	山 口	594,116	36,658	20,738	16,592	24,884	12,314
		90			20	40	
24	徳 島	22,324			6,264	9,634	
		656	52	41	51	62	61
25	愛 媛	638,334	46,980	35,640	45,360	59,130	56,700

上段 数量 (kg)

下段 金額 (円)

6 月	7 月	8 月	9 月	10 月	11 月	12 月	
13	2	1	14	16	29	14	
16,175	2,800	2,242	21,857	23,541	33,456	18,219	6
13	2	1	14	16	29	14	
16,175	2,800	2,242	21,857	23,541	33,456	18,219	7
49	28	17	16	8	12	16	
19,923	19,496	13,326	11,161	5,444	8,347	11,251	8
1,387	1,608	1,367	1,290	1,794	1,488	1,372	
524,101	643,446	538,160	394,098	488,445	476,347	382,337	9
779	716	684	655	703	676	667	
448,979	423,584	404,973	387,055	409,199	393,997	379,908	10
103	110	40	136	106	45	102	
86,077	65,977	36,469	60,037	40,303	26,068	30,606	11
268	223	213	236	233	217	225	
322,668	270,226	252,419	277,051	273,435	254,143	264,645	12
21							
21,120							13
145	134	174	145	153	154	78	
48,990	45,724	58,788	48,990	52,256	52,256	26,128	14
71,876	55,557	96,188	56,270	101,412	18,317	144,674	
41,017,094	35,945,569	54,834,358	33,281,815	58,006,041	16,769,462	229,208,720	
571	647	570	591	572	916	1,584	
		141		8	15	4	
		449,841		23,068	46,137	11,534	1
7	14	14	14	14	14	21	
3,672	7,344	7,344	7,344	7,344	7,344	11,016	2
818	1,682	921	787	908	776	209	
693,874	1,566,323	876,261	721,613	870,281	848,946	266,604	3
13,644	7,320	11,229	11,373	11,814	8,071	10,855	
5,685,861	5,013,612	5,362,346	5,581,484	5,912,351	5,582,656	9,040,196	4
2	4	5	22	28	47	36	
1,468	7,645	3,844	16,327	35,553	41,775	32,960	5
						8	
						11,448	6
					9		
					11,340		7
3,355	3,448	3,281	1,733	1,906	1,840	6,667	
3,130,442	3,488,765	3,055,615	2,010,580	2,322,819	2,504,016	9,408,277	8
1,711	2,178	1,811	2,154	1,651	1,732	80,165	
1,990,714	2,299,363	2,050,336	2,176,203	2,052,354	2,192,082	177,778,626	9
1,711	2,178	1,811	2,154	1,651	1,732	80,165	
1,990,714	2,299,363	2,050,336	2,176,203	2,052,354	2,192,082	177,778,626	10
1,112	1,054	938	1,016	1,140	917	1,873	
891,966	855,702	772,308	841,831	1,053,387	751,593	2,840,890	11
						78	
						72,824	12
				24			
				44,064			13
				14		6	
				11,340		24,700	14
422	361	444	500	520	669	2,422	
799,621	425,088	722,670	579,074	825,044	1,003,947	2,827,960	15
6	14	5	27	110	126	123	
8,748	15,146	6,372	18,920	70,373	72,576	69,077	16
29	104	25	50	9	68	75	
21,276	73,926	19,494	36,126	7,020	48,060	53,568	17
						12	
						36,763	18
68	62	78	84	95	108	244	
228,852	215,352	330,534	223,128	237,654	297,486	718,794	19
3,128	2,521	1,781	1,856	2,090	1,868	4,362	
2,484,013	2,403,941	1,929,564	1,578,152	1,828,762	1,768,837	5,518,421	20
1							
1,912							21
47,372	36,486	75,322	36,384	80,804	1,699	37,119	
24,871,276	19,320,423	39,057,185	19,276,348	42,397,418	1,266,558	19,868,326	22
51	39	36	37	33	41	184	
28,493	19,983	17,196	15,209	14,583	18,471	368,995	23
			30				
			6,426				24
56	61	55	56	47	59	55	
51,030	62,964	51,462	48,438	51,030	57,510	72,090	25

	品目・出荷地	総 数	1 月	2 月	3 月	4 月	5 月
		260					
26	福 岡	106,704					
		1,524	144	140	132	159	71
27	長 崎	1,928,145	196,236	180,900	169,128	183,362	101,952
		15					
28	熊 本	14,634					
		30	20		10		
29	大 分	27,864	16,416		10,584		864
		10					
30	その他 外国	9,936					
	な る と						
		62,337	2,233	4,894	3,533	3,973	4,276
	平均 価格	19,007,885	635,527	869,400	837,459	931,620	797,314
		305	285	178	237	234	186
		1,751	112	94	100	184	73
1	東 京	1,324,906	49,054	42,381	43,579	76,036	54,295
		1,015	5	3	6	5	2
2	神 奈 川	1,135,176	8,013	4,665	9,568	8,013	3,110
		1,015	5	3	6	5	2
3	( 川崎外 )	1,135,176	8,013	4,665	9,568	8,013	3,110
		846	6	4	4	6	4
4	新 潟	1,005,847	4,212	2,808	2,808	4,212	2,808
		58,725	2,110	4,793	3,423	3,778	4,197
5	静 岡	15,538,284	574,248	819,546	781,504	843,359	737,101
6	大 阪	3,672					
	は ん ペ ン						
		108,950	12,464	10,501	8,663	6,902	6,741
	平均 価格	46,430,042	5,313,847	4,658,016	3,639,687	2,953,645	2,853,753
		426	426	444	420	428	423
		385	45	50	73	25	49
1	宮 城	202,723	26,854	30,484	33,594	11,232	22,680
		83,536	10,265	8,173	6,255	5,086	5,011
2	千 葉	25,308,364	3,171,223	2,505,221	1,595,234	1,339,907	1,302,531
		11,373	1,158	1,367	1,326	863	751
3	東 京	11,409,984	1,372,873	1,405,933	1,169,814	894,353	739,874
		2,402	258	198	230	160	181
4	神 奈 川	1,663,664	185,317	115,540	186,679	91,435	158,321
		2,402	258	198	230	160	181
5	( 川崎外 )	1,663,664	185,317	115,540	186,679	91,435	158,321
		128				12	9
6	新 潟	69,795				4,212	3,159
		8,289	719	701	739	683	700
7	静 岡	6,946,728	550,668	591,766	631,125	584,341	596,030
		2,674	4	12	40	51	11
8	愛 知	604,928	3,024	9,072	23,241	21,642	7,085
		7				2	2
9	三 重	4,854				1,339	1,339
		3					
10	高 知	9,547					
		145	15			20	27
11	長 崎	181,580	3,888			5,184	22,734
		8					
12	宮 崎	27,875					
	揚 物						
		400,960	36,761	30,086	40,548	30,532	29,407
	平均 価格	347,726,144	33,068,267	25,982,501	30,040,587	27,507,444	24,701,642
		867	900	864	741	901	840
		16,052	499	187	715	798	674
1	北 海 道	17,697,189	587,842	242,012	858,984	987,989	824,905
		2,050	1,279	53	42	39	71
2	青 森	2,328,036	1,110,509	115,452	94,608	73,548	112,806
		1,030	76	72	83	128	84
3	岩 手	947,887	68,125	64,540	74,402	141,209	75,297
		121,712	7,780	7,861	13,634	11,267	11,820
4	宮 城	120,450,455	8,230,649	7,924,761	12,363,030	11,964,368	11,411,480
		439	24	18	24	36	18
5	秋 田	899,150	68,428	51,321	68,428	102,645	51,321
		1,413	6	24	76	198	92
6	山 形	1,104,509	5,832	23,328	60,006	150,468	67,526
		27,727	1,488	1,681	4,792	2,347	2,098
7	福 島	15,728,511	1,075,002	1,325,483	1,858,846	1,545,718	1,538,887

上段 数量 (kg)

下段 金額 (円)

6 月	7 月	8 月	9 月	10 月	11 月	12 月	
	100		60		100		
	41,040		24,624		41,040		26
94	99	97	77	197	158	156	
122,688	119,016	120,204	108,324	241,596	209,088	175,651	27
		5	10				
1,188		1,782	11,664				28
	10						29
	9,936						30
5,320	4,073	2,962	3,846	5,116	4,761	17,350	
1,030,058	886,309	708,963	915,800	1,122,014	1,080,241	9,193,180	
194	218	239	238	219	227	530	
116	110	102	161	219	194	286	
96,876	77,596	66,165	153,193	183,504	180,857	301,370	1
3	3	3	3	5	14	963	
4,665	4,665	4,665	4,665	8,013	9,741	1,065,393	2
3	3	3	3	5	14	963	
4,665	4,665	4,665	4,665	8,013	9,741	1,065,393	3
4	17	10	8	8	9	766	
2,808	9,836	9,156	7,040	7,040	8,098	945,021	4
5,197	3,943	2,847	3,674	4,884	4,544	15,335	
925,709	794,212	628,977	750,902	923,457	881,545	6,877,724	5
						3,672	6
6,666	6,802	6,019	8,626	10,624	11,382	13,560	
2,601,751	2,552,444	2,370,642	3,626,194	4,463,298	4,833,048	6,563,717	
390	375	394	420	420	425	484	
50	25	9	16	19	16	8	
25,272	12,636	6,588	9,435	10,886	8,708	4,354	1
4,714	4,456	4,150	6,454	8,923	9,508	10,541	
1,190,510	1,125,639	1,087,925	1,986,825	3,002,884	3,285,797	3,714,668	2
562	551	549	736	734	820	1,956	
543,959	543,587	548,421	716,270	718,189	752,717	2,003,994	3
138	135	104	216	216	256	310	
78,152	93,871	59,048	213,192	121,570	146,748	213,791	4
138	135	104	216	216	256	310	
78,152	93,871	59,048	213,192	121,570	146,748	213,791	5
6		15	18	23	34	11	
2,106		5,265	14,778	13,243	18,001	9,031	6
615	620	655	684	705	742	726	
519,012	523,420	552,742	575,750	593,502	616,541	611,831	7
506	994	536	502	4	6	8	
104,068	203,428	109,816	109,944	3,024	4,536	6,048	8
	2	1					
	1,339	837					9
3							
9,547							10
69	14						
119,772	30,002						11
3	5						
9,353	18,522						12
29,532	31,201	25,973	34,528	35,098	41,487	35,807	
26,895,994	26,475,616	23,202,770	28,837,557	31,310,299	37,168,238	32,535,229	
911	849	893	835	892	896	909	
646	735	1,548	2,593	2,735	3,375	1,547	
774,588	939,067	1,967,237	2,544,563	2,872,270	3,613,213	1,484,519	1
35	264	33	60	43	75	56	
37,800	330,037	59,940	94,500	82,620	113,616	102,600	2
89	85	85	79	87	88	74	
77,911	76,196	76,194	70,814	77,985	78,882	66,332	3
12,505	10,949	9,117	10,552	7,629	11,243	7,355	
11,832,497	10,948,699	9,156,611	9,706,274	8,137,815	10,791,953	7,982,318	4
18	15	6	18	18	24	220	
56,382	46,980	18,792	56,379	56,382	75,169	246,923	5
141	167	183	116	160	165	85	
106,923	133,613	140,877	90,590	125,586	131,201	68,559	6
1,712	3,823	1,868	2,644	1,863	1,622	1,789	
1,445,083	1,699,801	1,328,075	1,022,797	866,546	881,951	1,140,322	7

	品目・出荷地	総 数	1 月	2 月	3 月	4 月	5 月
		2,927	237	250	266	284	230
8	茨 城	2,299,392	173,361	195,722	219,175	264,595	155,917
		1,634	139	133	186	126	136
9	群 馬	895,181	67,813	69,366	94,347	65,642	69,497
		10,908	1,824	912	351	225	269
10	千 葉	11,846,394	1,851,813	766,244	326,134	251,665	263,036
		93,693	10,405	8,040	7,940	6,487	6,286
11	東 京	84,235,883	10,389,973	7,380,563	6,558,663	5,518,247	5,186,129
		7,051	658	541	3,167	453	245
12	神 奈 川	5,058,325	631,915	492,630	1,401,569	366,467	221,839
		7,051	658	541	3,167	453	245
13	( 川崎外 )	5,058,325	631,915	492,630	1,401,569	366,467	221,839
		16,777	1,768	1,510	1,495	1,191	1,205
14	新 潟	13,607,715	1,591,321	1,406,183	1,155,443	964,979	950,546
		50		5	5	10	
15	富 山	64,800		6,480	6,480	12,960	
		72					
16	石 川	188,697					
		14	4		4		4
17	福 井	13,996	4,082		4,082		3,110
		60		50			
18	長 野	32,400		27,000			
		2				1	
19	岐 阜	27,216				13,608	
		15,262	2,258	1,566	959	651	562
20	静 岡	12,848,934	1,726,314	1,240,651	799,869	577,806	520,059
		8,626	781	653	934	730	507
21	愛 知	7,038,816	696,658	576,292	598,610	622,994	413,857
		200	16	15	1	2	1
22	三 重	132,397	4,666	3,240	7,517	8,689	1,172
		17,147	1,903	1,777	1,799	1,399	1,229
23	京 都	3,105,347	321,157	305,280	311,761	249,613	239,571
		2,276	188	209	215	249	121
24	大 阪	1,818,298	150,681	162,496	162,372	228,511	93,420
		24,936	3,023	2,504	1,562	1,207	1,780
25	兵 庫	17,842,392	2,089,338	1,729,338	981,956	936,309	898,177
		144	3	10	7	16	17
26	和 歌 山	214,488	4,374	14,580	10,206	23,328	24,786
		1,304	112	32		32	
27	鳥 取	2,516,752	25,919	8,294		8,294	
		209	28	14		4	4
28	島 根	275,412	36,548	18,274		2,808	2,808
		674	50	41	44	50	57
29	岡 山	259,926	23,034	17,189	19,784	18,375	22,861
		1,868	60	80	80	100	60
30	広 島	3,605,256	171,288	197,640	210,816	263,520	171,288
		3,341	619	28	20		
31	山 口	2,735,138	615,190	41,904	34,560		
		52					
32	愛 媛	22,464					
		10					
33	福 岡	11,232					
		20,656	1,513	1,790	2,027	2,409	1,767
34	長 崎	17,292,646	1,324,835	1,543,838	1,704,939	2,065,329	1,354,347
		77				7	
35	大 分	103,248				7,560	
		290	20	20	20	30	20
36	鹿 児 島	313,200	21,600	21,600	21,600	32,400	21,600
		277		10	100	56	50
37	その他 外国	164,462		10,800	32,400	37,800	5,400
	ソーセージ	3,856	352	542	401	355	274
	平均 価格	4,545,396	418,009	550,821	460,295	423,657	349,818
		1,179	1,188	1,016	1,148	1,193	1,277
1	東 京	4,227,549	401,269	522,201	441,287	405,405	337,182
		460	25	45	25	25	20
2	神 奈 川	304,239	16,740	28,620	16,740	15,984	12,636
		460	25	45	25	25	20
3	( 川崎外 )	304,239	16,740	28,620	16,740	15,984	12,636
		12			2	2	
4	静 岡	13,608			2,268	2,268	



上段 数量 (kg)

下段 金額 (円)

6 月	7 月	8 月	9 月	10 月	11 月	12 月	
218	234	249	205	234	260	260	
150,288	192,462	217,833	143,264	175,775	188,032	222,968	8
133	104	133	165	135	124	120	
70,763	57,996	72,618	91,431	88,158	77,307	70,243	9
252	373	209	945	1,682	1,886	1,980	
236,376	408,253	199,571	1,067,134	1,977,270	2,262,046	2,236,852	10
5,933	6,395	5,945	7,552	9,008	9,832	9,870	
4,756,959	5,391,593	5,216,686	6,771,198	8,477,798	9,348,574	9,239,500	11
226	367	188	205	240	270	491	
194,356	255,118	181,147	198,474	257,130	281,342	576,338	12
226	367	188	205	240	270	491	
194,356	255,118	181,147	198,474	257,130	281,342	576,338	13
1,295	1,178	1,164	1,385	1,442	1,582	1,562	
951,057	912,131	848,282	1,050,829	1,158,212	1,167,097	1,451,635	14
	5			10	10	5	
	6,480			12,960	12,960	6,480	15
72							
188,697							16
2							
2,722							17
10							
5,400							18
1							
13,608							19
601	730	501	1,276	1,894	2,161	2,103	
517,572	648,137	465,298	1,096,146	1,628,402	1,834,548	1,794,132	20
561	490	558	989	725	946	752	
487,402	412,635	531,383	686,686	609,411	762,094	640,794	21
1	3	2		14	67	78	
7,517	3,116	1,674		27,841	28,549	38,416	22
1,190	1,217	1,007	1,041	1,414	1,563	1,608	
213,262	212,286	168,749	203,353	286,025	298,602	295,688	23
215	252	205	208	205	151	58	
177,487	211,453	149,855	168,038	142,215	104,118	67,652	24
767	1,186	737	2,400	3,433	3,111	3,226	
915,135	808,196	710,690	1,758,260	2,251,615	2,392,082	2,371,296	25
11	12	8	10	21	14	15	
16,038	17,496	11,664	14,580	35,154	20,412	21,870	26
622	378		32	32	32	32	
1,634,914	806,155		8,294	8,294	8,294	8,294	27
2			12	55	54	36	
1,404			16,794	64,087	77,091	55,598	28
83	104	34	37	16	53	105	
39,100	25,427	13,512	15,621	5,672	21,036	38,315	29
110	120	70	118	70	480	520	
276,696	316,224	184,248	298,080	210,816	599,616	705,024	30
12	354	464	400	266	430	748	
11,016	242,244	64,368	358,483	264,730	425,547	677,096	31
				40		12	
				17,280		5,184	32
						10	
						11,232	33
2,039	1,618	1,639	1,456	1,600	1,806	992	
1,664,641	1,313,125	1,395,866	1,272,575	1,361,578	1,494,066	797,507	34
				7	33	30	
				9,072	46,440	40,176	35
30	30	20	30	20	30	20	
32,400	32,400	21,600	32,400	21,600	32,400	21,600	36
	13					48	
	28,296					49,766	37
235	220	229	219	396	352	281	
285,467	278,622	292,595	289,377	415,967	477,751	303,017	
1,215	1,266	1,278	1,321	1,050	1,357	1,078	
223	220	217	207	226	297	214	
277,259	278,622	284,387	281,169	297,596	441,679	259,493	1
10		10	10	170	55	65	
5,940		5,940	5,940	118,371	36,072	41,256	2
10		10	10	170	55	65	
5,940		5,940	5,940	118,371	36,072	41,256	3
2		2	2			2	
2,268		2,268	2,268			2,268	4

	品目・出荷地	総 数	1 月	2 月	3 月	4 月	5 月
	ハ ム	3,005	349	262	308	218	285
	平均 価 格	4,473,147	456,453	413,211	477,201	341,712	407,751
		1,489	1,308	1,577	1,549	1,567	1,431
1	東 京	2,708	312	220	265	187	266
		3,736,103	357,470	303,161	364,882	269,244	363,579
2	静 岡	127	11	15	15	20	10
		301,266	25,974	35,478	35,478	47,520	23,760
3	愛 知	58	20	19	19		
		172,258	59,401	56,428	56,429		
4	大 阪	104	6	8	9	11	9
		235,872	13,608	18,144	20,412	24,948	20,412
5	兵 庫	8					
		27,648					
	その他 練製品	202,437	14,075	12,571	19,813	14,788	16,156
	平均 価 格	151,574,302	9,587,966	9,499,298	10,893,722	12,302,446	12,552,730
		749	681	756	550	832	777
1	北 海 道	192			10	20	
		678,175			25,596	51,192	
2	青 森	1,615	82	98	125	145	129
		18,126,559	913,464	1,150,310	1,515,942	1,573,127	1,488,133
3	岩 手	62		32			
		50,328		6,912			
4	宮 城	2,007	128	64	100	78	69
		1,810,708	88,271	73,318	77,948	69,557	64,379
5	山 形	2,793	5			749	984
		1,977,509	6,739			655,598	640,217
6	福 島	24					
		39,528					
7	茨 城	1,902	218	169	140	125	85
		921,976	98,660	77,262	64,770	63,821	42,601
8	群 馬	3,392	331	337	362	397	306
		1,736,840	169,652	173,242	188,046	205,848	156,286
9	埼 玉	3,185	360	193	224	181	182
		2,325,611	141,917	179,668	180,570	137,807	140,974
10	千 葉	6,820	991	732	484	275	437
		3,613,447	547,216	415,583	244,436	159,248	162,176
11	東 京	71,936	5,581	5,024	5,629	6,874	6,805
		59,251,647	4,006,026	3,912,696	4,250,910	5,596,319	5,150,283
12	神 奈 川	22,364	585	494	6,344	313	287
		4,885,693	475,504	395,262	382,971	305,366	241,717
13	( 川崎外 )	22,364	585	494	6,344	313	287
		4,885,693	475,504	395,262	382,971	305,366	241,717
14	新 潟	45,466	3,850	3,258	3,510	3,238	3,240
		18,173,140	1,530,642	1,275,278	1,298,518	1,170,237	1,164,724
15	富 山	135	15		5	5	5
		394,956	37,260		14,904	14,904	14,904
16	福 井	1,332	123	65	136	175	77
		943,972	102,245	62,061	91,506	91,172	44,110
17	長 野	467	21	14	57	17	49
		562,775	32,724	28,674	63,633	36,288	50,187
18	岐 阜	110		10	10	10	10
		61,776		5,616	5,616	5,616	5,616
19	静 岡	18,865	1,143	1,534	1,566	1,221	1,565
		15,288,540	861,538	1,233,969	1,303,006	1,014,676	1,296,772
20	愛 知	2,480	311	220	262	180	210
		1,712,562	233,007	165,498	176,462	108,949	126,111
21	三 重	8				8	
		1,866				1,866	
22	大 阪	1,569	177	137	119	185	217
		1,439,578	104,113	69,650	68,958	114,750	154,797
23	兵 庫	757	5	47	399		60
		612,915	1,814	14,418	281,945		123,120
24	奈 良	200					100
		44,928					22,464
25	鳥 取	185				16	22
		282,782				21,513	32,663
26	島 根	1,580	3	4	186	455	221
		3,529,243	37,584	60,264	407,052	698,004	347,220
27	広 島	11,453	2		2	18	983
		10,501,320	2,981		2,981	27,042	888,739

上段 数量 (kg)

下段 金額 (円)

6 月	7 月	8 月	9 月	10 月	11 月	12 月	
226	239	223	214	239	230	212	
349,520	348,536	329,810	303,307	343,148	333,538	368,960	
1,547	1,458	1,479	1,417	1,436	1,450	1,740	
196	218	203	199	227	217	198	
270,680	299,612	283,370	268,639	315,500	303,622	336,344	1
12	12	10	6	4	4	8	
28,512	28,512	23,760	14,256	9,504	9,504	19,008	2
							3
10	9	10	9	8	9	6	
22,680	20,412	22,680	20,412	18,144	20,412	13,608	4
8							
27,648							5
13,607	19,241	13,325	15,691	18,469	22,709	21,992	
10,474,819	10,607,245	10,610,391	12,455,076	13,520,050	13,095,072	25,975,487	
770	551	796	794	732	577	1,181	
10			10		20	122	
25,597			25,596		51,191	499,003	1
170	139	53	75	122	147	330	
989,063	1,006,992	819,720	992,088	1,600,776	1,947,132	4,129,812	2
						30	
						43,416	3
37	53	63	298	368	373	376	
48,178	68,390	58,422	252,465	323,332	331,538	354,910	4
547	158	126	76	55	48	45	
351,912	97,532	77,897	47,309	38,669	31,789	29,847	5
						24	
						39,528	6
93	65	54	137	234	270	312	
53,813	39,427	33,823	75,744	100,917	130,369	140,769	7
260	276	234	230	243	238	178	
131,830	139,764	119,851	117,109	122,715	121,398	91,099	8
262	217	171	204	405	553	233	
183,675	189,633	124,081	151,798	191,812	143,796	559,880	9
176	212	158	497	1,088	851	919	
90,836	134,845	92,275	196,235	486,791	532,048	551,758	10
5,291	5,390	6,154	5,223	6,429	5,877	7,659	
4,029,449	4,222,137	4,730,300	4,306,925	4,810,480	4,625,901	9,610,221	11
181	6,187	165	225	302	6,406	875	
187,764	209,790	164,091	205,021	276,320	405,101	1,636,786	12
181	6,187	165	225	302	6,406	875	
187,764	209,790	164,091	205,021	276,320	405,101	1,636,786	13
3,144	3,005	2,305	3,739	5,966	4,885	5,326	
1,117,712	1,073,504	834,478	1,431,898	2,272,028	1,871,492	3,132,629	14
	5			10	15	75	
	14,904			29,808	44,712	223,560	15
92	80	107	174	167	72	64	
53,232	47,356	68,415	150,289	126,391	63,132	44,063	16
79	46	16	33	55	26	54	
56,796	37,001	26,892	35,802	71,982	32,184	90,612	17
10	10	10	10	10	10	10	
5,616	5,616	5,616	5,616	5,616	5,616	5,616	18
1,046	1,044	1,438	1,286	1,381	1,502	4,139	
888,885	873,744	1,108,459	1,088,964	1,131,652	1,270,838	3,216,037	19
186	237	185	184	173	152	180	
121,155	154,569	136,804	130,778	114,837	118,216	126,176	20
							21
133	110	47	61	55	80	248	
133,639	156,546	54,540	74,649	71,610	133,920	302,406	22
12		60	50	42	58	24	
26,568		123,120	19,070	9,201	3,291	10,368	23
					100		
					22,464		24
28	28	28	14	21	14	14	
43,544	43,544	43,544	21,772	32,658	21,772	21,772	25
146	80	23	163	190	48	61	
308,988	235,548	100,440	271,782	531,487	185,598	345,276	26
1,591	1,756	1,803	2,877	1,033	839	549	
1,432,029	1,622,414	1,662,975	2,629,517	952,325	773,944	506,373	27

	品目・出荷地	総 数	1 月	2 月	3 月	4 月	5 月
28	山 口	1,400 2,428,430	125 168,475	125 193,191	120 215,660	85 152,762	105 188,705
29	福 岡	60 125,712	10 20,952		10 20,952	10 20,952	
30	長 崎	56 40,824	8 5,832	4 2,916	12 8,748	8 5,832	8 5,832
31	その他 外国	22 10,962	1 1,350	10 3,510	1 2,592		
	煮 い か	21,312 22,877,510	2,381 2,220,900	3,087 3,337,200	5,197 6,191,171	6,116 6,241,880	3,149 3,396,540
	平均 価 格	1,073 6	933	1,081	1,191	1,021	1,079
1	北 海 道	8,100				8,100	
2	福 島	321 266,814	21 15,876	12 9,072	60 46,980	57 46,980	18 14,904
3	茨 城	1,647 1,974,618	144 170,100	147 172,530	147 173,988	171 207,522	153 189,378
4	神 奈 川	150 144,298	9 7,008	12 23,652	9 8,009	9 7,342	6 5,340
5	( 川崎外 )	150 144,298	9 7,008	12 23,652	9 8,009	9 7,342	6 5,340
6	富 山	4,905 9,009,166		7 30,240	1,669 3,399,732	1,996 3,736,930	1,166 1,781,514
7	石 川	6 4,212				6 4,212	
8	福 井	1,858 1,168,722			820 485,514	936 609,660	102 73,548
9	兵 庫	12,186 10,094,166	2,207 2,027,916	2,848 3,036,312	2,492 2,076,948	2,935 1,621,134	1,704 1,331,856
10	その他 外国	233 207,414		61 65,394			
	煮 え び	24,141 35,845,568	1,487 2,606,041	3,072 4,425,764	2,714 4,590,974	1,761 3,074,926	2,006 3,481,812
	平均 価 格	1,485 31	1,753	1,441	1,692	1,746	1,736
1	宮 城	93,322		15,552		15,555	
2	茨 城	17 34,344	5 10,260			5 10,260	
3	東 京	4,848 5,444,098	224 344,629	1,514 1,684,562	470 749,090	120 181,333	240 305,856
4	神 奈 川	3,710 6,200,388	430 766,260	470 811,080	740 1,261,980	630 1,111,320	740 1,271,160
5	( 川崎外 )	3,710 6,200,388	430 766,260	470 811,080	740 1,261,980	630 1,111,320	740 1,271,160
6	静 岡	34 59,616			10 3,240		12 49,248
7	愛 知	3,160 2,382,642		5,400	4,968	1,836	3,564
8	広 島	5 2,160					
9	その他 外国	12,336 21,628,998	828 1,484,892	1,085 1,909,170	1,494 2,571,696	1,003 1,754,622	1,014 1,851,984
	煮 か に	5,310 25,122,330	289 1,518,362	343 1,788,261	992 2,154,167	365 1,963,667	328 1,766,718
	平均 価 格	4,731 232	5,254	5,214	2,172	5,380	5,386
1	北 海 道	790,904	38,880	48,600	68,040	48,600	29,160
2	青 森	2,934 14,485,501	168 1,012,285	195 1,169,802	814 1,410,426	204 1,220,616	180 1,086,588
3	東 京	277 1,620,257	16 55,987	22 108,861	20 102,384	2 25,920	4 51,840
4	神 奈 川	2 11,232					
5	( 川崎外 )	2 11,232					
6	鳥 取	657 2,270,592				51 176,256	51 176,256
7	島 根	1,208 5,943,844	81 411,210	96 460,998	116 573,317	98 492,275	87 422,874

上段 数量 (kg)

下段 金額 (円)

6 月	7 月	8 月	9 月	10 月	11 月	12 月	
105	125	125	125	110	115	135	
188,706	224,647	224,648	224,649	197,691	206,678	242,618	28
				10	10	10	
				20,952	20,952	20,952	29
8	8						
5,832	5,832						30
	10						
	3,510						31
220	321	132	123	163	222	201	
241,056	308,736	155,650	133,456	176,143	247,757	227,021	
1,096	962	1,179	1,085	1,081	1,116	1,129	
							1
21		9	27	24	39	33	
20,574		9,720	23,328	19,116	31,752	28,512	2
132	132	114	87	111	162	147	
159,732	156,492	135,918	100,116	131,706	197,316	179,820	3
	27	9	9	18	21	21	
	21,024	10,012	10,012	14,521	18,689	18,689	4
	27	9	9	18	21	21	
	21,024	10,012	10,012	14,521	18,689	18,689	5
67							
60,750							6
							7
							8
							9
	162			10			
	131,220			10,800			10
1,691	1,114	2,716	933	919	3,880	1,848	
2,727,054	1,874,448	3,210,787	1,619,298	1,623,834	3,822,336	2,788,294	
1,613	1,683	1,182	1,736	1,767	985	1,509	
3		3		3		16	
15,552		15,555		15,552		15,556	1
2			5				
3,564			10,260				2
430	90	1,760					
547,992	102,222	1,528,414					3
310	30		50	10	50	250	
481,140	57,780		71,388	11,880	59,400	297,000	4
310	30		50	10	50	250	
481,140	57,780		71,388	11,880	59,400	297,000	5
				2		10	
				6,048		1,080	6
3,780	1,620	4,968		5,670	2,180,466	170,370	7
		5				240	
		2,160				2,920	8
946	994	948	878	904	910	1,332	
1,675,026	1,712,826	1,659,690	1,537,650	1,584,684	1,582,470	2,304,288	9
325	354	272	303	426	521	792	
1,695,924	1,767,474	1,411,724	1,599,534	2,181,384	2,823,120	4,451,995	
5,218	4,993	5,190	5,279	5,121	5,419	5,621	
6	8	6	12	18	42	28	
29,160	38,880	29,160	54,432	87,480	204,120	114,392	1
163	184	131	127	179	215	374	
977,400	1,042,956	788,832	832,140	1,143,828	1,424,088	2,376,540	2
16	4	32	38	22	28	73	
93,312	51,840	154,226	213,840	108,864	186,624	466,559	3
				1	1		
				3,672	7,560		4
				1	1		
				3,672	7,560		5
57	66	48	57	90	111	126	
196,992	228,096	165,888	196,992	311,040	383,616	435,456	6
83	92	55	69	116	124	191	
399,060	405,702	273,618	302,130	526,500	617,112	1,059,048	7

	品目・出荷地	総 数	1 月	2 月	3 月	4 月	5 月
	煮 た こ	100,743	7,079	9,451	8,741	10,246	7,769
	平均 価 格	191,144,546	11,168,481	15,263,565	15,190,341	17,831,258	14,337,213
		1,897	1,578	1,615	1,738	1,740	1,845
1	北 海 道	13,800	1,235	1,229	1,070	1,248	995
		21,726,428	1,651,289	1,651,737	1,601,369	1,913,168	1,578,423
		1,523	196	292	160	90	110
2	青 森	2,026,955	235,526	367,762	202,500	141,480	203,040
		4,403	254	292	372	389	566
3	岩 手	7,437,690	423,233	481,940	589,097	642,555	878,395
		3,029	257	96	220	308	335
4	宮 城	3,838,732	290,952	106,921	277,235	352,231	377,964
		30	30				
5	秋 田	9,558	9,558				
		22,917	1,053	1,503	1,541	1,677	1,536
6	福 島	52,819,608	1,849,310	2,758,741	3,024,972	3,193,366	3,154,277
		21,008	1,655	1,650	2,065	2,525	2,050
7	茨 城	42,656,914	2,885,814	2,968,166	3,859,490	4,727,481	3,972,505
		3,222	158	108	116	167	152
8	千 葉	7,605,964	362,448	252,991	290,088	402,127	413,381
		8,988	648	1,150	35	1,015	155
9	東 京	13,286,387	960,119	1,593,542	50,760	1,375,916	212,760
		588	10	70	45	70	65
10	神 奈 川	1,147,405	17,798	127,902	81,777	123,789	129,046
		588	10	70	45	70	65
11	( 川崎外 )	1,147,405	17,798	127,902	81,777	123,789	129,046
		18				18	
12	石 川	47,628				47,628	
		415	130	185	100		
13	三 重	727,380	217,620	309,960	199,800		
		3	3				
14	兵 庫	4,860	4,860				
		99					
15	山 口	180,155					
		20,700	1,450	2,876	3,017	2,739	1,805
16	その他 外国	37,628,882	2,259,954	4,643,903	5,013,253	4,911,517	3,417,422
	む き し ゃ こ	324		24	28		
	平均 価 格	663,118		110,160	146,878		
		2,047		4,590	5,246		
1	福 岡	324		24	28		
		663,118		110,160	146,878		
	な ま り	18,231	1,011	1,302	1,417	1,814	5,162
	平均 価 格	16,946,781	970,027	1,261,427	1,476,432	1,867,813	4,692,645
		930	959	969	1,042	1,030	909
		1,678		9			35
1	宮 城	1,442,361		10,692			30,498
		4,114			252	512	1,547
2	千 葉	3,366,766			239,874	469,539	1,284,479
		3,567	45	243	180	207	1,477
3	東 京	2,914,758	34,749	180,210	136,223	160,961	1,327,717
		1,664			20		1,233
4	神 奈 川	1,556,279			17,710		1,225,107
		1,664			20		1,233
5	( 川崎外 )	1,556,279			17,710		1,225,107
		6,506	777	888	938	1,014	816
6	静 岡	7,439,169	874,042	1,018,037	1,073,877	1,211,069	807,348
		702	189	162	27	81	54
7	和 歌 山	227,448	61,236	52,488	8,748	26,244	17,496
	ポ イ ル 帆 立	10,383				64	708
	平均 価 格	15,812,776				61,776	1,078,686
		1,523				965	1,524
		3,808				64	294
1	北 海 道	2,737,908				61,776	226,692
		3,284					152
2	青 森	8,333,679					381,330
		40					
3	東 京	25,272					
		3,139					250
4	神 奈 川	4,366,969					438,264

上段 数量 (kg)

下段 金額 (円)

6 月	7 月	8 月	9 月	10 月	11 月	12 月	
9,474	10,696	8,559	5,990	5,468	6,387	10,883	
16,849,892	20,443,084	17,036,439	12,176,954	11,704,158	13,824,465	25,318,696	
1,779	1,911	1,990	2,033	2,140	2,164	2,326	
1,005	1,219	1,075	1,201	1,070	1,080	1,373	
1,622,025	2,010,147	1,751,035	1,928,880	1,745,011	1,826,280	2,447,064	1
360	315						
459,713	416,934						2
514	422	333	219	310	325	407	
791,440	740,978	534,234	382,537	596,117	604,974	772,190	3
509	81		17	178	601	427	
554,780	93,745		24,949	330,706	771,529	657,720	4
							5
1,583	2,270	2,046	1,610	2,119	2,139	3,840	
3,374,945	5,025,944	4,689,130	3,860,505	5,391,091	5,697,379	10,799,948	6
2,043	2,110	1,435	1,665	880	920	2,010	
3,936,059	4,284,410	3,099,871	3,593,431	2,027,376	2,251,313	5,050,998	7
159	206	150	218	305	493	990	
455,144	539,006	457,942	580,118	578,569	1,194,458	2,079,692	8
1,020	875	1,340	670	340	460	1,280	
1,422,363	1,314,630	1,939,139	995,222	532,440	720,366	2,169,130	9
53	80	45	45	10	70	25	
105,123	169,483	105,120	92,032	16,589	132,198	46,548	10
53	80	45	45	10	70	25	
105,123	169,483	105,120	92,032	16,589	132,198	46,548	11
							12
							13
							14
	99						
	180,155						15
2,228	3,019	2,135	345	256	299	531	
4,128,300	5,667,652	4,459,968	719,280	486,259	625,968	1,295,406	16
					200	72	
					183,600	222,480	
					918	3,090	
					200	72	
					183,600	222,480	1
1,919	1,574	1,107	1,020	781	519	605	
1,631,421	1,314,276	998,947	890,467	692,898	519,819	630,609	
850	835	902	873	887	1,002	1,042	
462	346	360	274	182	10		
390,707	298,669	300,586	231,601	168,808	10,800		1
908	712	117	66				
724,059	518,260	84,153	46,402				2
169	166	243	234	225	216	162	
130,267	122,480	185,648	167,766	161,396	173,401	133,940	3
33	61	91	74	62	45	45	
24,558	52,046	70,066	53,548	47,144	33,050	33,050	4
33	61	91	74	62	45	45	
24,558	52,046	70,066	53,548	47,144	33,050	33,050	5
320	289	269	318	285	221	371	
353,082	322,821	349,746	373,654	306,802	293,820	454,871	6
27		27	54	27	27	27	
8,748		8,748	17,496	8,748	8,748	8,748	7
1,181	1,338	1,404	1,280	1,408	1,566	1,434	
1,971,365	1,993,267	2,093,866	2,020,766	2,127,649	2,253,872	2,211,529	
1,669	1,490	1,491	1,579	1,511	1,439	1,542	
448	504	480	440	528	606	444	
338,256	353,808	344,736	338,256	369,360	395,280	309,744	1
413	416	406	453	516	468	460	
1,065,461	1,072,825	1,036,933	1,141,118	1,234,404	1,213,198	1,188,410	2
					40		
					25,272		3
304	402	508	371	340	442	522	
520,992	517,926	669,213	493,764	449,581	589,450	687,779	4

	品目・出荷地	総 数	1 月	2 月	3 月	4 月	5 月
5	( 川崎外 )	3,139 4,366,969					250 438,264
6	福 井	112 348,948					12 32,400
	と り が い	1,229	66	183	257	209	112
	平 均 価 格	6,168,980	395,928	579,312	1,012,986	1,151,432	615,738
		5,020	5,999	3,166	3,942	5,509	5,498
1	千 葉	5 6,480					5 6,480
2	愛 知	21 74,520			1 7,020		20 67,500
3	大 阪	30 45,980				25 31,400	
4	兵 庫	5 8,100			5 8,100		
5	島 根	7 11,016				7 11,016	
6	愛 媛	15 18,840				9 11,304	6 7,536
7	その他 外国	1,146 6,004,044	66 395,928	183 579,312	251 997,866	168 1,097,712	81 534,222
	その他 湯煮品	69,527	3,139	6,194	16,869	14,905	8,821
	平 均 価 格	96,687,798	3,321,360	5,175,466	17,123,847	18,753,770	11,448,717
		1,391	1,058	836	1,015	1,258	1,298
1	北 海 道	1,340 4,055,172				24 37,519	56 63,072
2	青 森	552 4,809,402	32 230,040	26 211,356	35 286,632	34 261,144	27 228,690
3	宮 城	632 2,627,425	6 37,260	22 136,620	12 74,520	16 99,360	90 345,060
4	福 島	48 67,824	12 14,040		36 53,784		
5	茨 城	177 206,258	6 7,128	3 3,564		15 17,366	15 17,820
6	埼 玉	2,520 366,123	120 19,440	60 9,720	60 9,720	120 19,440	
7	千 葉	1,670 1,819,407	50 64,098	109 117,326	170 185,922	154 169,679	95 109,593
8	東 京	16,095 15,598,867	1,935 1,060,866	3,025 1,223,034	3,684 1,463,502	1,241 1,408,246	469 1,402,498
9	神 奈 川	943 2,635,091	40 374,656	90 361,271	175 299,146	238 432,494	160 261,428
10	( 川崎外 )	943 2,635,091	40 374,656	90 361,271	175 299,146	238 432,494	160 261,428
11	新 潟	480 487,280	24 24,364	36 36,546	48 48,728	36 36,546	48 48,728
12	富 山	9,730 18,178,073		100 236,249	3,942 7,396,704	3,881 7,434,720	1,735 2,957,580
13	福 井	11,051 7,385,743			3,560 2,241,864	4,928 3,226,986	2,563 1,916,893
14	愛 知	648 1,966	648 90		125 195	270 270	280 280
15	三 重	3,049,812	141,912	196,128	306,936	411,480	420,336
16	滋 賀	202 281,027		23 42,380	73 128,379	12 21,384	
17	兵 庫	7,657 5,408,208		1,720 1,228,338	3,084 2,160,540	1,805 1,222,506	1,048 796,824
18	鳥 取	3,512 3,220,347		104 166,590	830 642,600	1,100 804,384	1,475 1,490,457
19	島 根	75 978,480	4 72,360	2 54,540	12 126,360	4 72,036	3 66,960
20	山 口	693 1,546,365	154 196,562	66 95,040	6 58,320	62 56,160	8 77,760
21	福 岡	1,224 11,618,754	82 399,923	72 269,136	153 638,711	111 1,815,047	19 313,200
22	熊 本	10 13,608	5 7,344	5 6,264			
23	その他 外国	8,950 12,333,884	579 670,719	606 781,364	794 1,001,479	854 1,207,273	730 931,818



上段 数量 (kg)

下段 金額 (円)

6 月	7 月	8 月	9 月	10 月	11 月	12 月	
304	402	508	371	340	442	522	
520,992	517,926	669,213	493,764	449,581	589,450	687,779	5
16	16	10	16	24	10	8	
46,656	48,708	42,984	47,628	74,304	30,672	25,596	6
108	28	47	48	71	53	47	
583,200	167,832	303,750	280,800	408,456	333,072	336,474	
5,400	5,994	6,463	5,850	5,753	6,284	7,159	
							1
							2
	5						3
	14,580						4
							5
							6
108	23	47	48	71	53	47	
583,200	153,252	303,750	280,800	408,456	333,072	336,474	7
2,346	2,608	2,206	2,079	2,723	3,541	4,096	
3,815,828	4,707,644	5,238,117	3,609,260	5,012,107	6,900,943	11,580,739	
1,627	1,805	2,374	1,736	1,841	1,949	2,827	
	24	8		279	435	514	
	38,426	12,506		394,632	1,392,876	2,116,141	1
26	27	41	35	53	53	163	
208,008	276,696	235,710	345,870	499,824	514,836	1,510,596	2
14	164	82	46	56	56	68	
86,940	576,505	295,380	178,740	240,840	240,840	315,360	3
							4
42	27	18	27	12	9	3	
49,896	32,076	17,820	32,076	14,256	10,692	3,564	5
120	180	180	180	360	660	480	
19,440	29,160	29,160	29,160	48,471	86,963	65,449	6
135	130	138	170	125	165	229	
152,226	140,697	155,683	181,089	133,569	174,177	235,348	7
810	957	759	718	551	758	1,188	
1,020,965	1,173,804	1,435,765	1,168,491	1,155,703	1,295,013	1,790,980	8
34	17	35	20	36	38	60	
86,835	87,765	133,737	80,126	111,269	148,935	257,429	9
34	17	35	20	36	38	60	
86,835	87,765	133,737	80,126	111,269	148,935	257,429	10
36	24	48	36	48	48	48	
36,546	24,364	48,728	36,546	48,728	48,728	48,728	11
72							
152,820							12
							13
							14
175	94	77	141	190	187	142	
276,264	135,000	114,804	218,376	302,400	298,404	227,772	15
94							
88,884							16
							17
						3	
						116,316	18
5	12	9	1	2	6	15	
94,392	104,004	96,876	8,100	54,000	72,900	155,952	19
64	74	54	14	16	96	79	
216,432	103,550	154,482	58,320	77,760	171,719	280,260	20
34	99	87	56	60	172	279	
449,495	972,648	1,701,112	470,880	449,929	1,087,671	3,051,002	21
							22
685	779	670	635	935	858	825	
876,685	1,012,949	806,354	801,486	1,480,726	1,357,189	1,405,842	23

	品目・出荷地	総 数	1 月	2 月	3 月	4 月	5 月
	け ず りぶし	16	2		2	2	
	平均 価 格	41,472	5,184		5,184	5,184	
		2,592	2,592		2,592	2,592	
1	東 京	16	2		2	2	
		41,472	5,184		5,184	5,184	
	酢 だ こ	14,737	142	158	214	140	204
	平均 価 格	34,814,036	299,914	299,214	388,692	287,820	410,832
		2,362	2,112	1,894	1,816	2,056	2,014
1	北 海 道	10,405	75	99	160	115	185
		22,960,361	158,218	203,094	308,070	234,900	369,900
2	青 森	360					
		733,050					
3	岩 手	3					
		3,888					
4	宮 城	1					
		1,530	27	39	44		4
5	福 島	4,622,104	62,856	54,000	59,562		9,072
		911	20	10	5	10	5
6	茨 城	2,577,851	39,960	20,520	10,260	20,520	10,260
		9					
7	群 馬	26,244					
		20	20				
8	千 葉	38,880	38,880				
		815		10	5	15	10
9	東 京	2,035,801		21,600	10,800	32,400	21,600
		88					
10	神 奈 川	105,677					
	( 川崎外 )	88					
11		105,677					
		595					
12	その他 外国	1,710,180					
	つ く だ 煮	145,052	9,236	10,071	10,875	11,721	9,753
	平均 価 格	87,082,563	4,772,862	5,023,466	5,790,695	6,060,967	5,429,511
		600	517	499	532	517	557
1	北 海 道	43					
		147,528					
2	岩 手	6					
		9,331					
3	秋 田	116	2		8	14	4
		289,227	4,320		18,146	31,320	8,640
		2,223	198	211	281	227	145
4	茨 城	2,290,136	177,206	211,723	255,225	238,269	139,838
		1,019	60	45	75	53	31
5	千 葉	767,568	25,920	19,440	32,400	73,158	41,666
		27,961	1,729	1,578	1,854	1,828	1,349
6	東 京	40,295,750	1,949,395	2,061,855	2,176,918	2,465,306	2,153,503
		33,320	2,534	2,627	3,019	2,990	2,851
7	神 奈 川	20,070,370	1,206,443	1,218,262	1,480,913	1,421,284	1,601,675
		33,320	2,534	2,627	3,019	2,990	2,851
8	( 川崎外 )	20,070,370	1,206,443	1,218,262	1,480,913	1,421,284	1,601,675
		585	13	49	14	13	14
9	新 潟	598,417	12,960	41,278	13,770	12,150	15,390
		45					
10	富 山	61,171					
		1,017	58	85	81	86	74
11	石 川	2,190,582	138,758	176,082	185,348	177,678	173,015
		6					
12	岐 阜	25,542					
		3,586	479	68	516	26	
13	静 岡	2,499,888	309,096	45,036	341,237	26,568	
		795	80	68	78	111	101
14	愛 知	1,153,997	116,478	102,297	121,206	147,311	152,979
		24					
15	滋 賀	72,576					
		1					
16	大 阪	7,830					
		4,830	114	594	438	192	360
17	兵 庫	984,131	30,003	123,316	94,739	38,362	71,930

上段 数量 (kg)  
下段 金額 (円)

6 月	7 月	8 月	9 月	10 月	11 月	12 月	
2		2		2	2	2	
5,184		5,184		5,184	5,184	5,184	
2,592		2,592		2,592	2,592	2,592	
2		2		2	2	2	
5,184		5,184		5,184	5,184	5,184	1
160	273	189	109	303	900	11,945	
325,620	550,368	393,444	253,368	636,001	1,821,120	29,147,643	
2,035	2,016	2,082	2,324	2,099	2,023	2,440	
150	250	175	95	230	691	8,180	
305,100	503,280	359,100	224,100	506,250	1,468,311	18,320,038	1
						360	
						733,050	2
	3						
	3,888						3
			1				
							4
		4		40	162	1,210	
		13,824		73,548	261,306	4,087,936	5
10	10	5	10	15	22	789	
20,520	20,520	10,260	20,520	36,180	60,912	2,307,419	6
			3			6	
			8,748			17,496	7
							8
	10					765	
	22,680					1,926,721	9
				18	25	45	
				20,023	30,591	55,063	10
				18	25	45	
				20,023	30,591	55,063	11
		5				590	
		10,260				1,699,920	12
15,030	11,825	12,321	9,458	7,619	10,262	26,881	
6,687,475	6,740,346	6,234,367	6,013,407	5,475,913	7,601,590	21,251,964	
445	570	506	636	719	741	791	
			16		15	12	
			40,608		61,560	45,360	1
					6		
					9,331		2
16	10	2	8	12	18	22	
40,499	24,302	6,480	19,439	30,780	50,221	55,080	3
160	142	136	106	138	267	212	
168,458	138,002	145,670	110,224	161,697	346,617	197,207	4
67	59	48	90	455	10	26	
57,412	82,424	66,678	127,958	170,208	12,960	57,344	5
1,579	2,327	1,694	1,543	1,342	2,330	8,808	
2,540,513	3,100,234	2,408,121	2,698,053	2,106,580	3,999,818	12,635,454	6
2,828	2,779	2,657	2,623	2,331	2,432	3,649	
1,526,247	1,464,441	1,582,016	1,599,471	1,544,478	1,383,750	4,041,390	7
2,828	2,779	2,657	2,623	2,331	2,432	3,649	
1,526,247	1,464,441	1,582,016	1,599,471	1,544,478	1,383,750	4,041,390	8
9	11	225	12	48	18	159	
9,720	12,150	278,880	14,580	44,391	19,962	123,186	9
						45	
						61,171	10
84	69	87	76	72	64	181	
172,195	139,536	174,933	149,815	165,022	151,092	387,108	11
						6	
						25,542	12
48	462			331	623	1,033	
24,786	302,616			245,106	460,242	745,201	13
60	70	48	47	54	36	42	
83,409	107,869	67,910	63,298	65,521	53,284	72,435	14
24							
72,576							15
		1					
		7,830					16
288	288	648	72	216	432	1,188	
57,544	57,544	129,471	14,386	43,158	86,315	237,363	17

	品目・出荷地	総 数	1 月	2 月	3 月	4 月	5 月
		9					
18	鳥 取	15,336					
		68,536	3,936	4,608	4,448	6,112	4,608
19	広 島	12,457,726	701,033	820,057	792,153	1,088,551	815,563
		786	33	138	63	69	96
20	大 分	3,037,889	101,250	204,120	278,640	341,010	163,296
		120					120
21	宮 崎	92,016					92,016
		24					
22	鹿 児 島	15,552					
	魚 漬 物						
		710,784	40,838	47,106	47,205	48,558	61,226
	平均 価 格	374,154,010	24,634,640	26,265,767	30,728,119	27,848,414	30,868,054
		526	603	558	651	574	504
		4,583	106	100	224	168	344
1	北 海 道	4,061,960	78,427	73,805	154,733	90,384	200,320
		242,771	5,957	12,263	18,171	8,509	16,495
2	青 森	64,456,652	1,687,650	3,174,497	4,848,716	2,716,195	4,295,605
		964	97	78	111	87	42
3	岩 手	1,249,020	105,948	79,380	91,044	131,544	58,968
		21,712	1,301	3,141	1,238	1,202	2,032
4	宮 城	33,191,424	2,083,127	2,203,626	2,455,522	2,462,779	3,001,684
		222	12	18	12	18	12
5	山 形	215,784	11,664	17,496	11,664	17,496	11,664
		2,374	39	110	192	120	28
6	福 島	1,003,381	15,571	57,266	85,896	92,068	17,400
		19,984	1,450	1,442	1,560	1,558	1,810
7	茨 城	5,908,896	348,084	326,808	382,752	380,268	421,092
		2,787	195	211	245	260	228
8	群 馬	2,698,195	191,443	197,092	231,513	259,712	227,776
		4,643	310	284	491	500	255
9	埼 玉	5,430,834	427,680	388,260	501,282	690,120	335,016
		3,703	178	407	408	356	230
10	千 葉	905,130	110,614	91,131	160,499	81,055	54,065
		333,835	25,952	23,023	19,022	29,482	32,668
11	東 京	202,610,339	15,632,474	15,672,018	17,805,399	16,494,499	17,126,597
		23,600	1,301	1,343	1,614	1,965	2,119
12	神 奈 川	11,361,576	703,825	529,645	635,009	847,158	847,963
		23,600	1,301	1,343	1,614	1,965	2,119
13	( 川崎外 )	11,361,576	703,825	529,645	635,009	847,158	847,963
		5,574	505	390	311	312	325
14	新 潟	7,155,547	636,059	486,281	467,892	485,260	507,365
		35		5	5		5
15	石 川	128,521		18,360	18,360		18,360
		440	60		80	60	20
16	福 井	463,105	23,328		120,960	90,720	30,240
		8,448	465	1,342	437	620	850
17	静 岡	1,783,656	113,292	206,501	134,591	136,353	173,090
		2,560	126	171	181	244	199
18	愛 知	2,814,934	191,222	178,133	193,365	199,932	213,627
		59	14				26
19	三 重	18,836	2,722				2,106
		4					
20	京 都	4,514					86
		86					
21	鳥 取	103,680					103,680
		54	9		9		9
22	福 岡	104,976	17,496		17,496		17,496
		75					
23	大 分	152,712					
		32,271	2,761	2,778	2,894	3,097	3,443
24	その他 外国	28,330,338	2,254,014	2,565,468	2,411,426	2,672,871	3,203,940
	いか くんせい						
		3,303	94	144	262	207	64
	平均 価 格	6,617,104	185,845	293,672	564,664	434,288	131,922
		2,003	1,977	2,039	2,155	2,098	2,061
		10			10		
1	北 海 道	55,079			55,079		
		1,611	82	96	108	96	17
2	東 京	3,342,893	161,221	204,248	227,965	204,248	34,981
		70					
3	神 奈 川	106,920					

上段 数量 (kg)

下段 金額 (円)

6 月	7 月	8 月	9 月	10 月	11 月	12 月	
					4	5	
					7,560	7,776	18
9,792	5,536	6,752	4,800	2,528	3,968	11,448	
1,731,454	980,845	1,191,418	847,525	451,042	704,538	2,333,547	19
51	72	23	65	92	39	45	
187,110	330,383	174,960	328,050	447,930	254,340	226,800	20
							21
24							
15,552							22
80,420	43,979	63,305	61,196	68,830	69,516	78,605	
34,771,600	26,139,659	31,897,392	31,953,242	33,433,306	33,985,302	41,628,515	
432	594	504	522	486	489	530	
397	416	266	647	336	186	1,393	
232,684	230,519	146,986	420,913	422,769	326,916	1,683,504	1
35,009	8,346	23,912	20,446	28,723	29,518	35,422	
8,615,966	2,719,122	6,350,734	5,264,571	7,415,649	7,697,292	9,670,655	2
63	72	96	78	78	72	90	
91,044	107,892	109,512	116,316	116,316	107,892	133,164	3
2,430	1,011	2,364	1,297	1,725	2,013	1,958	
3,247,651	1,957,119	2,802,765	2,833,140	2,604,800	3,466,791	4,072,420	4
24	12	12	24	18	24	36	
23,328	11,664	11,664	23,328	17,496	23,328	34,992	5
52	28	4	12	12	1,341	436	
23,568	47,520	11,232	33,696	33,696	419,256	166,212	6
1,649	1,670	2,046	1,820	1,783	1,691	1,505	
401,760	477,576	674,244	606,852	651,672	698,220	539,568	7
215	249	196	253	258	219	258	
228,209	271,344	212,591	223,110	222,558	197,837	235,010	8
270	355	508	230	400	470	570	
390,420	355,752	565,704	305,532	419,796	416,664	634,608	9
186	278	296	506	286	374	198	
46,223	49,324	67,252	95,872	54,292	57,143	37,660	10
33,969	26,001	27,245	30,441	29,369	28,040	28,623	
16,779,507	16,117,248	15,912,189	17,823,125	17,583,506	16,750,737	18,913,040	11
1,929	1,896	2,093	1,885	1,866	1,851	3,738	
1,092,187	758,235	1,248,432	1,166,375	978,438	769,169	1,785,140	12
1,929	1,896	2,093	1,885	1,866	1,851	3,738	
1,092,187	758,235	1,248,432	1,166,375	978,438	769,169	1,785,140	13
320	333	609	422	479	670	898	
486,687	511,935	924,844	539,407	528,462	784,456	796,899	14
5		5		5		5	
18,360		18,361		18,360		18,360	15
80	100	40					
53,569	83,808	60,480					16
714	578	1,025	640	592	685	500	
177,912	148,196	230,563	111,996	119,286	146,124	85,752	17
113	137	116	134	169	138	832	
166,409	193,625	172,716	194,230	180,665	188,527	742,483	18
		9	10				
		8,068	5,940				19
			3	1			
			2,246	2,268			20
							21
	9		9			9	
	17,496		17,496			17,496	22
	10	35	30				
	16,211	74,445	62,056				23
2,995	2,478	2,428	2,309	2,730	2,224	2,134	
2,696,116	2,065,073	2,294,610	2,107,041	2,063,277	1,934,950	2,061,552	24
164	159	57	178	403	580	991	
311,168	291,836	96,876	328,320	810,559	1,185,381	1,982,573	
1,897	1,835	1,700	1,844	2,011	2,044	2,001	
							1
36	46	30	40	196	354	510	
76,593	95,493	56,700	75,600	407,503	746,037	1,052,304	2
		10	30	10	10	10	
		9,720	48,600	16,200	16,200	16,200	3

	品目・出荷地	総 数	1 月	2 月	3 月	4 月	5 月
4	( 川崎外 )	70 106,920					
5	石 川	5 9,072					5 9,072
6	兵 庫	1,089 2,257,500	12 24,624	24 49,248	96 198,676	111 230,040	42 87,869
7	その他 外国	518 845,640		24 40,176	48 82,944		
	ベ ー コ ン						
	平均 価 格	4,949 4,929,950	422 390,602	597 500,224	481 497,991	499 513,815	402 386,738
1	東 京	996 4,414 3,546,719	926 403 328,718	838 482 366,088	1,035 434 353,055	1,030 454 389,911	962 362 290,834
2	神 奈 川	4 49,835					
3	( 川崎外 )	4 49,835					
4	静 岡	20 18,900		10 9,180			
5	兵 庫	142 479,736	3 20,412	13 29,052	9 47,736	18 54,432	
6	岡 山	1 784				1 784	
7	山 口	220 548,856	12 28,512	28 69,984	34 84,240	18 42,768	28 69,984
8	熊 本	148 285,120	4 12,960	64 25,920	4 12,960	8 25,920	12 25,920
	その他 加工品						
	平均 価 格	3,857,542 2,955,297,714	261,711 201,357,477	325,458 225,107,594	346,345 237,963,422	294,987 239,806,016	344,104 231,989,917
1	北 海 道	766 49,840 51,918,134	769 2,788 2,208,292	692 2,764 2,482,826	687 2,536 2,724,789	813 2,308 2,859,880	674 2,349 2,677,762
2	青 森	45,265 48,650,314	3,554 3,823,812	4,273 4,409,289	4,275 4,714,639	4,354 4,407,379	3,967 3,531,715
3	岩 手	8,724 4,130,016	903 376,757	961 409,870	975 447,562	566 288,273	441 190,382
4	宮 城	117,072 98,275,926	13,519 9,729,163	10,658 9,148,221	9,132 7,521,109	6,763 6,003,122	7,815 6,883,832
5	秋 田	424 848,016					
6	山 形	898 938,628	28 51,408	20 36,720	34 61,128		92 7,668
7	福 島	19,755 19,890,081	516 714,785	603 764,568	376 636,164	658 886,365	1,550 1,823,828
8	茨 城	13,564 8,148,788	909 571,757	851 499,061	1,043 681,140	862 645,685	785 530,870
9	栃 木	5 17,107			5 17,107		
10	群 馬	189,289 80,626,646	15,398 6,262,958	15,976 6,828,834	17,393 7,427,274	16,994 7,079,778	16,288 6,844,310
11	埼 玉	33,105 18,920,513	1,288 1,101,170	753 486,413	3,024 2,234,619	2,436 1,251,829	3,758 1,638,876
12	千 葉	219,168 159,276,967	13,088 10,886,577	19,991 15,305,050	22,781 13,167,206	17,424 13,921,951	15,928 13,138,691
13	東 京	1,345,623 776,140,728	87,092 56,071,767	134,820 63,701,084	131,866 62,217,455	96,434 69,432,138	138,151 58,601,337
14	神 奈 川	870,570 802,244,531	54,636 51,208,173	62,616 56,504,209	61,375 59,145,539	65,036 60,566,397	74,622 68,977,185
15	( 川崎外 )	870,570 802,244,531	54,636 51,208,173	62,616 56,504,209	61,375 59,145,539	65,036 60,566,397	74,622 68,977,185
16	新 潟	250,068 177,252,175	17,283 10,327,739	17,859 12,326,746	24,660 15,441,728	22,831 15,211,390	22,624 15,190,546
17	富 山	535 919,296	14 24,192	24 41,472	91 129,600	59 116,424	21 29,592
18	石 川	856 929,623		5 95,256			195 134,526
19	福 井	75,078 35,208,720	6,530 2,889,810	6,539 2,714,241	8,147 3,727,724	5,927 2,636,996	5,741 2,558,047
20	山 梨	134 1,074,605			1 23,069		

上段 数量 (kg)

下段 金額 (円)

6 月	7 月	8 月	9 月	10 月	11 月	12 月	
		10	30	10	10	10	
		9,720	48,600	16,200	16,200	16,200	4
							5
56	29	5	50	147	166	351	
117,935	60,263	11,016	110,160	305,856	342,144	719,669	6
72	84	12	58	50	50	120	
116,640	136,080	19,440	93,960	81,000	81,000	194,400	7
359	335	297	359	383	429	386	
366,683	389,313	293,016	338,490	383,757	404,310	465,011	
1,021	1,162	987	943	1,002	942	1,205	
309	299	270	330	342	399	330	
247,127	245,194	217,524	262,566	270,465	309,486	265,751	1
	4						
	49,835						2
	4						
	49,835						3
10							
9,720							4
16	2	1	13	13	16	38	
42,444	11,988	6,804	34,452	32,292	54,648	145,476	5
							6
16	22	18	12	16	6	10	
41,472	56,376	42,768	28,512	42,120	14,256	27,864	7
8	8	8	4	12	8	8	
25,920	25,920	25,920	12,960	38,880	25,920	25,920	8
303,007	277,648	259,223	301,058	340,215	384,041	419,745	
233,982,532	227,217,879	212,180,037	229,496,817	242,657,885	253,272,563	420,265,575	
772	818	819	762	713	659	1,001	
3,099	2,396	2,346	3,631	3,623	4,392	17,608	
3,629,032	3,996,472	3,601,680	4,355,415	4,413,596	5,917,652	13,050,738	1
4,075	2,896	3,076	3,343	3,686	3,146	4,620	
4,210,917	3,403,556	3,527,443	3,660,818	4,074,749	3,570,210	5,315,787	2
660	683	486	498	728	859	964	
253,389	269,395	222,458	182,671	445,336	506,288	537,635	3
8,429	8,230	7,951	10,607	10,866	11,059	12,043	
7,241,757	7,341,453	6,881,767	9,143,258	8,928,892	8,816,213	10,637,139	4
5	4				20	395	
3,024	7,776				33,696	803,520	5
			42	290	262	130	
			45,360	312,984	282,960	140,400	6
1,804	1,376	337	558	639	645	10,693	
2,052,931	1,547,239	453,384	780,353	680,355	961,318	8,588,791	7
1,130	699	580	1,068	1,377	1,877	2,383	
860,875	485,512	522,525	696,038	797,237	930,472	927,616	8
							9
15,993	14,862	14,539	14,214	15,695	16,222	15,715	
6,702,527	6,268,236	5,888,733	5,913,975	6,697,049	6,778,777	7,934,195	10
4,057	3,663	4,555	1,403	2,054	3,596	2,518	
1,700,020	1,739,587	2,391,056	956,538	1,542,779	1,869,463	2,008,163	11
17,461	18,729	15,859	19,486	23,094	21,444	13,883	
13,446,400	13,850,758	12,447,379	11,353,490	12,594,843	13,235,592	15,929,030	12
89,911	85,359	68,531	93,697	125,569	170,742	123,451	
60,446,903	62,643,389	47,271,902	58,717,019	60,862,567	66,576,337	109,598,830	13
81,310	72,856	72,926	75,336	71,644	72,441	105,772	
65,629,451	63,964,468	64,270,967	66,429,317	65,584,810	66,937,309	113,026,706	14
81,310	72,856	72,926	75,336	71,644	72,441	105,772	
65,629,451	63,964,468	64,270,967	66,429,317	65,584,810	66,937,309	113,026,706	15
18,999	17,920	19,556	21,441	18,116	18,440	30,339	
12,839,069	12,021,059	14,935,850	13,135,975	11,823,842	12,536,832	31,461,399	16
28	31	14	28	69	62	94	
48,384	53,568	24,192	48,384	114,804	102,708	185,976	17
197	231	120	38	30	20	20	
143,076	338,001	120,270	51,321	20,217	13,478	13,478	18
5,635	5,547	5,830	6,603	6,348	6,003	6,228	
2,608,424	2,483,322	2,690,864	3,079,690	2,996,669	3,083,469	3,739,464	19
			2			131	
			23,069			1,028,467	20

	品目・出荷地	総 数	1 月	2 月	3 月	4 月	5 月
		728	46	92	52	49	56
21	長 野	732,718	45,412	80,188	56,618	51,002	48,496
		17,886	2,241	2,315	2,110	1,714	1,523
22	岐 阜	13,836,243	1,966,116	1,999,188	1,966,856	1,306,816	1,088,305
		46,301	4,307	5,363	5,776	5,453	3,288
23	静 岡	61,762,271	5,993,744	7,522,304	8,105,589	7,676,008	4,603,526
		35,182	3,816	3,674	2,822	2,250	1,992
24	愛 知	30,272,320	3,308,363	2,858,163	2,304,087	1,792,407	1,650,417
		15,296	984	1,181	1,400	1,254	1,698
25	三 重	8,163,827	383,421	449,345	881,856	636,361	1,105,355
		5	5				
26	滋 賀	11,340	11,340				
		18,039	1,764	1,631	1,663	1,395	1,328
27	京 都	4,699,979	384,362	370,992	373,973	357,087	335,990
		46,818	2,147	2,353	1,903	3,321	1,573
28	大 阪	47,257,346	1,918,840	1,938,658	1,697,401	4,221,550	1,484,143
		37,029	3,217	2,380	3,452	2,394	2,114
29	兵 庫	38,117,351	2,437,244	2,167,637	2,677,512	2,558,795	1,801,657
		30,890		1,095	8,892	7,932	6,934
30	奈 良	10,274,019		419,986	2,970,928	2,632,261	2,289,713
		10,299	688	770	781	852	829
31	鳥 取	11,209,174	409,996	512,779	875,539	924,740	1,056,838
		6,530	387	990	455	213	352
32	島 根	7,116,095	406,319	707,422	565,412	340,006	506,812
		2,226	155	160	142	217	163
33	岡 山	1,500,585	148,427	145,991	141,634	125,516	145,751
		5,835	217	265	297	386	249
34	広 島	4,912,138	118,816	233,728	220,409	380,490	263,947
		4,548	389	587	568	405	237
35	山 口	8,003,571	618,452	808,641	799,718	775,936	403,274
		1,350	277	42	87	49	138
36	徳 島	1,695,212	276,404	96,228	185,058	112,266	160,661
		3,325	288	325	326	352	311
37	香 川	2,729,955	219,353	250,072	251,338	277,988	251,414
		7,103	529	387	727	468	616
38	愛 媛	14,302,634	821,399	806,556	1,057,847	941,082	985,526
		72					
39	高 知	13,997					
		42,535	1,521	1,996	2,902	745	2,442
40	福 岡	29,544,294	1,242,665	1,512,715	2,219,334	1,081,312	1,904,448
		24		24			
41	佐 賀	7,258		7,258			
		12,920	1,292	1,147	1,297	1,193	1,065
42	長 崎	19,958,842	1,604,852	1,496,796	1,505,602	1,328,332	1,427,977
		5,061	267	266	307	352	406
43	熊 本	7,319,075	402,797	396,252	451,138	531,684	611,864
		215	8	16	45	24	16
44	大 分	738,746	5,184	10,368	120,895	15,552	10,368
		1,603	90	100	120	169	70
45	宮 崎	4,963,624	291,599	221,614	388,798	457,813	226,800
		49		9			
46	鹿 児 島	113,184		34,884			
		50				50	
47	沖 縄	14,904				14,904	
		265,650	19,530	19,577	22,507	21,098	22,377
48	その他 外国	340,616,198	22,094,012	24,305,969	27,828,028	25,958,501	26,867,468



上段 数量 (kg)

下段 金額 (円)

6 月	7 月	8 月	9 月	10 月	11 月	12 月	
94	59	49	44	53	58	76	
70,744	56,408	50,999	45,170	66,557	69,708	91,416	21
1,169	1,229	1,105	1,124	1,293	1,055	1,008	
794,004	764,928	753,635	686,952	881,468	785,981	841,994	22
2,415	3,010	2,679	2,450	3,195	4,060	4,305	
3,090,302	3,698,683	4,259,433	2,995,730	3,946,427	4,856,639	5,013,886	23
1,942	1,861	2,137	2,962	2,889	3,242	5,595	
1,817,281	2,190,712	1,681,124	2,003,405	2,609,986	2,865,438	5,190,937	24
1,079	959	1,010	994	1,772	1,116	1,849	
574,718	581,379	571,168	602,673	850,064	696,422	831,065	25
							26
1,366	1,326	1,267	1,308	1,573	1,718	1,700	
371,959	349,315	347,215	330,961	366,265	414,786	697,074	27
2,011	3,349	4,250	7,172	6,717	5,406	6,616	
1,569,834	3,141,364	3,843,812	8,328,287	5,954,334	6,759,739	6,399,384	28
2,389	2,270	2,917	2,805	3,387	4,613	5,091	
2,264,438	2,169,207	2,189,835	2,702,447	2,890,500	8,248,468	6,009,611	29
4,993	974	68	2				
1,624,972	312,458	19,683	4,018				30
808	612	764	598	896	1,125	1,576	
576,006	765,655	1,051,121	737,911	1,167,818	1,375,022	1,755,749	31
1,126	736	107	680	596	178	710	
1,241,916	881,108	225,072	798,984	720,209	337,738	385,097	32
111	223	370	264	67	88	266	
104,314	95,668	141,737	144,258	72,277	99,613	135,399	33
478	610	807	425	562	387	1,152	
445,412	402,150	482,396	316,925	401,896	328,936	1,317,033	34
339	348	93	88	420	409	665	
627,804	698,541	254,366	241,186	686,125	771,984	1,317,544	35
111	84	35	118	263	34	112	
250,992	181,386	80,190	111,759	80,795	67,716	91,157	36
238	244	238	236	234	207	326	
196,275	230,135	215,052	217,555	197,123	169,118	254,532	37
440	599	625	669	474	583	986	
971,496	1,349,481	1,551,484	1,165,961	1,235,500	1,143,024	2,273,278	38
	72						
	13,997						39
5,424	973	3,507	7,695	6,934	6,440	1,956	
3,636,683	1,088,932	2,435,727	4,681,991	3,997,251	3,859,350	1,883,886	40
							41
835	930	1,001	872	1,050	1,059	1,179	
1,275,796	1,394,615	1,512,043	1,259,599	1,547,897	1,801,618	3,803,715	42
572	643	499	458	427	424	440	
808,218	950,076	731,538	656,208	592,920	597,024	589,356	43
			16	28	54	8	
			10,368	226,962	333,865	5,184	44
68	140	30	90	190	236	300	
206,550	438,047	97,199	291,603	592,381	779,221	971,999	45
8	24	8					
15,660	46,980	15,660					46
							47
22,198	20,891	18,951	17,993	23,367	20,319	36,842	
29,630,979	25,002,863	24,419,078	22,590,175	31,682,401	24,758,379	55,478,345	48



Colors, Future!

いろいろって、未来。

川崎市

令和4年3月発行

川崎市中央卸売市場北部市場

〒216-8522

川崎市宮前区水沢1丁目1番1号

電話 044(975)2211 (代表)