

～分ければ資源・混ぜればごみ～

イラストで分かる

資源物とごみの分別ルール

資源物

空き缶・ペットボトル
Empty Cans・PET Bottles

週1回収集

飲み物や食べ物が入っていた缶、中身を使い切ったスプレー缶が対象です。
マークの付いている飲み物や調味料の入っていたペットボトルが対象です。

空きびん
Empty Bottles

週1回収集

飲み物や調味料が入っていたびんが対象です。

使用済み乾電池
Used Batteries

週1回収集

使い終わった乾電池、リチウムコイン電池(型式番号CR及びBR)が対象です。

川崎市 分別
ごみアプリ

App Store

Google Play

ミックスペーパー
Mixed Paper

週1回収集

「資源集団回収品目」、「汚れた紙・においの強い紙」以外のすべての紙が対象です。

プラスチック資源
Plastic Resources

週1回収集

最長辺が50cm未満のプラスチック製品・プラスチック製容器包装が対象です。

普通ごみ
Ordinary Garbage

週2回収集

生ごみなど、「資源物」、「小物金属」、「粗大ごみ」以外のものが対象です。

小物金属
Small Metal Articles

月2回収集

30cm未満の金属製品(全部または一部が金属でできているもの)か、針金ハンガー、充電式電池が対象です。

粗大ごみ(有料)
Oversized Garbage [Pay service]

事前申し込み 月2回収集

30cm以上の金属製品、50cm以上の家具類などが対象です。

空き缶・ペットボトル



飲み物の缶



洗剤・シャンプーなどの容器は、プラスチック資源へ



菓子の缶



使い切ったスプレー缶



マークのついているペットボトル



食べ物の缶・ふた部分



ペットボトルのキャップとラベルは、はずしてプラ資源へ

空きびん



飲み物や調味料、食べ物のびん



花びん・ガラス・陶器・化粧品のびん

厚紙につつま「ワレモノケン」と書いて普通ごみへ

使用済み乾電池



積層型・筒型乾電池、リチウムコイン電池 (CR及びBR)

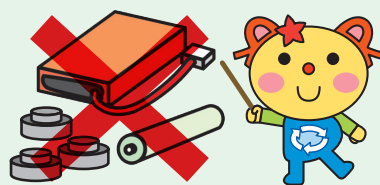

充電式電池は小物金属へ

ボタン型電池は

電気店やリサイクル協力店へ

ミックスペーパー

マークのついている紙製容器包装

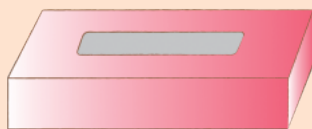

ティッシュの箱



お菓子の箱



カップめん(紙)の容器

紙マークを確認



紙おむつ

汚れた紙・においの強い紙

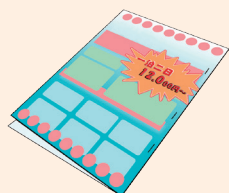

チラシ・パンフレット



写真

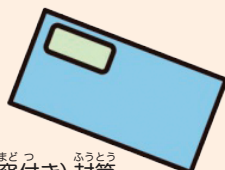

(窓付き)封筒



シュレッダー紙、裁断した紙



トイレトペーパーの芯



包装紙

個人情報心配な方は消してから出してね



ノート

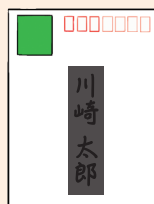

はがき

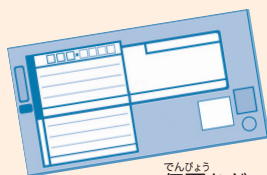

伝票など

ホチキス針がついたままでも収集します

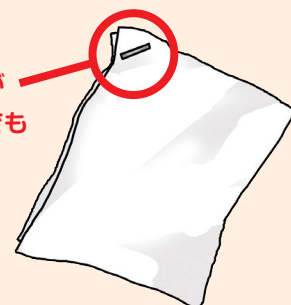

新聞・雑誌・段ボール・牛乳パックは「資源集団回収」へ
汚れた紙・においの強い紙は「普通ごみ」へ



プラスチック資源

最長辺が50cm未満で大部分がプラスチック素材でできたもの

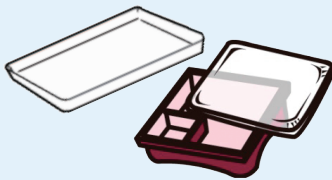

肉・魚の食品トレイ、弁当容器



カップめんの容器は
♻️マークを確認



カップめん・卵などの容器



タッパー類

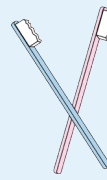

歯ブラシ

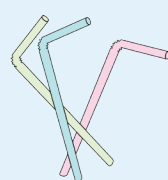

ストロー



CD(DVD)
(ケース含む)

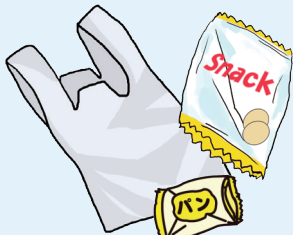

レジ袋・スナック菓子・パンの袋



ペットボトルのラベル



ペットボトルのキャップ
チューブ類のふた



マヨネーズなどの容器

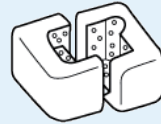
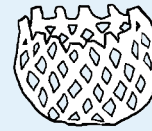

発泡スチロール
果物ネット

普通ごみ



アルミ箔

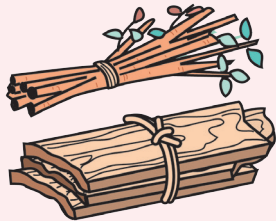

小枝・板切れ
(太さ10cm 長さ50cm未満)



皿・茶碗・植木鉢・電球(LED含む)

あつごみ
厚紙につつま
「ワレモノケン」と書く



なま
生ごみ



みず
水をきってね



使い捨てライター・花火・マッチ



資源集団回収

～地域で取り組むリサイクル～



新聞
おりごみ
(折込チラシ含む)

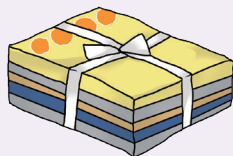

雑誌・本
ざっし
(カタログ等含む)



段ボール



牛乳パック



ぬのるい
布類



リターナブルびん

回収品目・回収場所・回収日は実施団体によって異なります。不明な場合は生活環境事業所にお問合せください。

環境局公式X「ごみゼロ・環境情報」

川崎市のごみの分別についての案内、豆知識、環境イベントの情報、事業所や施設の情報など。災害や事故での収集の遅れなどもポストしていきます。





小物金属

30cm未満の金属製品(全部または一部が金属製のもの)

調理用品は「柄・取っ手、注ぎ口」を除き一番長いところが30cm未満のもの

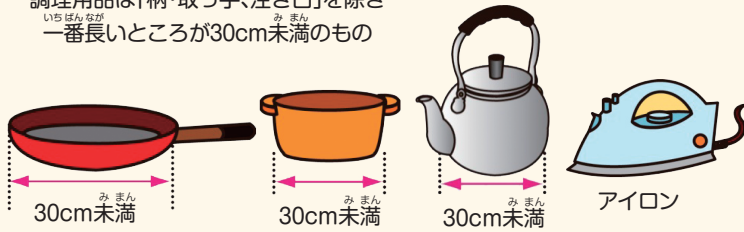

小型家電の拠点回収にご協力ください。



小型家電

長辺が30cm未満で小型家電回収ボックスの投入口に入る家電製品



充電式電池

※リサイクルマークのない電池、膨張・変形している電池も対象です。

リチウムイオン電池

ニカド電池

ニッケル電池

モバイルバッテリー・電池を取り外すことができない製品

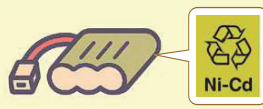
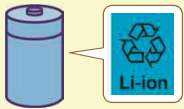

粗大ごみ 事前に申し込み(有料)

家庭で使用していた30cm以上の金属製品50cm以上の家具類等



ガスコンロ



タンス

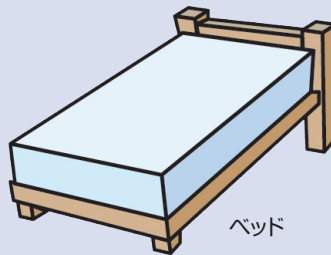

ベッド



電子レンジ



粗大ごみ受付センター

●インターネット

川崎市 粗大ごみ 受付 検索

受付時間 24時間

粗大ごみは申し込み制です(粗大ごみ処理手数料がかかります。)

●電話: 0570-044-530 (一般加入電話などから)

044-930-5300 (携帯電話・IP電話などから)

●FAX: 044-930-5310 (聴覚に障がいのある方専用)

受付曜日 月曜日～土曜日 12/31・1/1～3をのぞく

受付時間 午前8時～午後4時45分

家電リサイクル法対象品
購入したお店や「家電リサイクル協定店」へ

担当地域	問い合わせ先	電話番号
川崎区	川崎生活環境事業所	044(266)5747
幸区、中原区	中原生活環境事業所	044(411)9220
高津区、宮前区	宮前生活環境事業所	044(866)9131
多摩区、麻生区	多摩生活環境事業所	044(933)4111

環境局減量推進課
※令和8年(2026年)3月発行

電話: 044-200-2580 FAX: 044-200-3923
電子メール: 30genryo@city.kawasaki.jp

リサイクル適性
この印刷物は、印刷用の紙へリサイクルできません。