感 染 症 週 報 〔 市内週報 平成21年第38、39週 〕

結核・感染症発生動向調査

平成21年9月30日

平成21年第38、39週感染症発生状況【川崎市内】

平成21年9月14日～平成21年9月27日

5類感染症(定点把握疾患)	全数把握疾患	届　出	累計(平成21年第1週以降)
第３８、３９週で報告数の多かった疾病は、１）インフルエンザ　２）感染性胃腸炎　３）A群溶血性レンサ球菌感染症となっています。 インフルエンザは、３７週から３８週にかけて約２．５倍増加しました。３９週は前週の約６割に減少していますが、これは９月の大型連休の影響によるものと考えられます。幼稚園や小学校、中学校での学級閉鎖等の臨時休業が３８～３９週で合計５６校と非常に多くなっていますので、今後の発生動向には注意が必要です。 腸管出血性大腸菌感染症の発生が１件（感染原因：不明、感染地域：川崎市）ありました。 ≪新型インフルエンザの届出について≫ ８月２５日より感染症法に基づく医師の届出が当面の間、不要となりました。現在、報告のあるインフルエンザのほとんどは新型インフルエンザと推測されます。	1類感染症	なし	なし
	2類感染症	結核　16件	結核　288件
	3類感染症	腸管出血性大腸菌感染症　1件	細菌性赤痢　3件 腸管出血性大腸菌感染症　18件
	4類感染症	なし	A型肝炎　1件、オウム病　1件 デング熱　1件、レジオネラ症　5件
	5類感染症	なし	アメーバ赤痢　8件 ウイルス性肝炎　2件、急性脳炎　2件 クロイツフェルト･ヤコブ病　1件 劇症型溶血性レンサ球菌感染症　2件 後天性免疫不全症候群　12件、ジアルジア症 2件 髄膜炎菌性髄膜炎　1件、梅毒　5件、 風しん　1件、麻しん　22件

インフルエンザ発生状況（3年間）

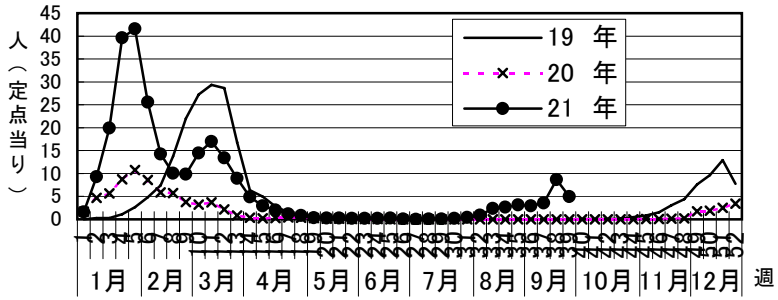

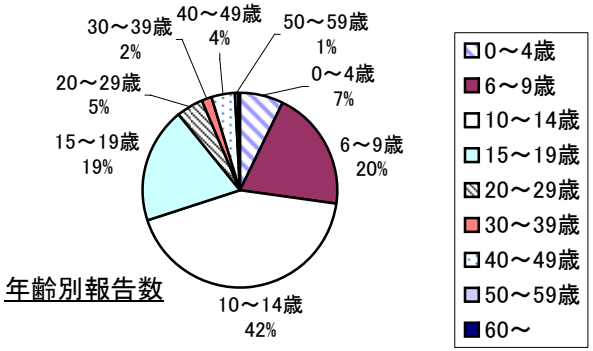

年齢別報告数

感染性胃腸炎発生状況（3年間）

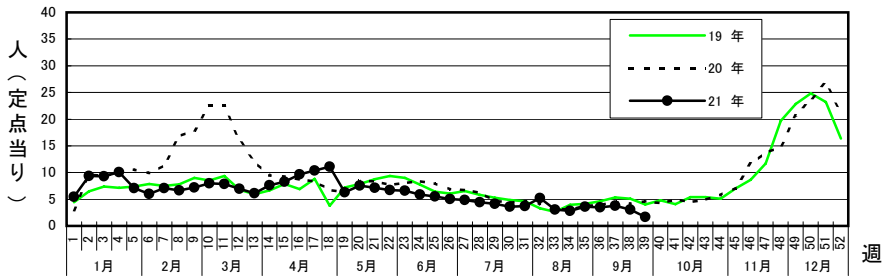

A群溶血性レンサ球菌咽頭炎発生状況（3年間）

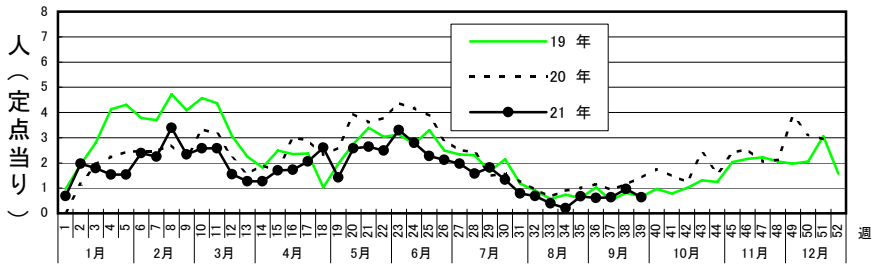

罹患数・定点当り罹患数、性、疾病、保健所別

集計対象:平成21年39週

集計日:平成21年9月29日

川崎市	インフルエンザ		RSウイルス感染症		咽頭結膜熱		A群溶血性レンサ球菌咽頭炎		感染性胃腸炎		水痘	
男女合計	罹患数	定点当り	罹患数	定点当り	罹患数	定点当り	罹患数	定点当り	罹患数	定点当り	罹患数	定点当り
総 数	267	4.94	−	−	1	0.03	21	0.64	55	1.67	9	0.27
川崎	30	3.75	−	−	−	−	−	−	8	1.60	4	0.80
幸	12	1.71	−	−	−	−	3	0.75	8	2.00	−	−
中原	21	2.63	−	−	−	−	1	0.20	5	1.00	−	−
高津	66	8.25	−	−	−	−	5	1.00	9	1.80	1	0.20
宮前	32	4.00	−	−	−	−	5	1.00	13	2.60	1	0.20
多摩	84	10.50	−	−	1	0.20	7	1.40	9	1.80	2	0.40
麻生	22	3.14	−	−	−	−	−	−	3	0.75	1	0.25
他・不明	−	−	−	−	−	−	−	−	−	−	−	−

川崎市	手足口病		伝染性紅斑		突発性発疹		百日咳		ヘルパンギーナ		流行性耳下腺炎	
男女合計	罹患数	定点当り	罹患数	定点当り	罹患数	定点当り	罹患数	定点当り	罹患数	定点当り	罹患数	定点当り
総 数	11	0.33	3	0.09	24	0.73	−	−	2	0.06	3	0.09
川崎	1	0.20	−	−	−	−	−	−	−	−	−	−
幸	2	0.50	−	−	−	−	−	−	2	0.50	−	−
中原	3	0.60	1	0.20	6	1.20	−	−	−	−	1	0.20
高津	1	0.20	1	0.20	3	0.60	−	−	−	−	1	0.20
宮前	1	0.20	−	−	3	0.60	−	−	−	−	−	−
多摩	2	0.40	1	0.20	10	2.00	−	−	−	−	1	0.20
麻生	1	0.25	−	−	2	0.50	−	−	−	−	−	−
他・不明	−	−	−	−	−	−	−	−	−	−	−	−

川崎市	急性出血性結膜炎		流行性角結膜炎	
男女合計	罹患数	定点当り	罹患数	定点当り
総 数	−	−	1	0.14
川崎	−	−	−	−
幸	−	−	−	−
中原	−	−	−	−
高津	−	−	1	1.00
宮前	−	−	−	−
多摩	−	−	−	−
麻生	−	−	−	−
他・不明	−	−	−	−

川崎市	細菌性髄膜炎（真菌性を含む）		無菌性髄膜炎		マイコプラズマ肺炎		ｸﾗﾐｼﾞｱ肺炎（ｵｳﾑ病は除く）	
男女合計	罹患数	定点当り	罹患数	定点当り	罹患数	定点当り	罹患数	定点当り
総 数	−	−	−	−	−	−	−	−
川崎	−	−	−	−	−	−	−	−
幸								
中原								
高津								
宮前	−	−	−	−	−	−	−	−
多摩								
麻生								
他・不明	−	−	−	−	−	−	−	−

罹患数・定点当り罹患数、性、疾病、保健所別
集計対象：平成21年39週

集計日：平成21年9月29日

川崎市
男女合計

		合　計	～５か月	～１１か月	１歳	２歳	３歳	４歳	５歳	６歳	７歳	８歳
			－ － （０歳）	－ － (1-4)	－ － (5-9)	－ － (10-14)	－ － (15-19)	－ － (20-24)	－ － (25-29)	－ － (30-34)	－ － (35-39)	－ － (40-44)
インフルエンザ	罹患数	267	－	3	3	2	3	6	8	9	14	11
	定点当り	4.94	－	0.06	0.06	0.04	0.06	0.11	0.15	0.17	0.26	0.20
ＲＳウイルス感染症	罹患数	－	－	－	－	－	－	－	－	－	－	－
	定点当り	－	－	－	－	－	－	－	－	－	－	－
咽頭結膜熱	罹患数	1	－	－	－	－	－	－	1	－	－	－
	定点当り	0.03	－	－	－	－	－	－	0.03	－	－	－
Ａ群溶血性レンサ球菌咽頭炎	罹患数	21	－	－	1	－	1	5	2	2	5	－
	定点当り	0.64	－	－	0.03	－	0.03	0.15	0.06	0.06	0.15	－
感染性胃腸炎	罹患数	55	1	8	11	4	5	5	4	2	2	3
	定点当り	1.67	0.03	0.24	0.33	0.12	0.15	0.15	0.12	0.06	0.06	0.09
水痘	罹患数	9	1	1	1	1	1	1	2	－	－	1
	定点当り	0.27	0.03	0.03	0.03	0.03	0.03	0.03	0.06	－	－	0.03
手足口病	罹患数	11	－	－	8	3	－	－	－	－	－	－
	定点当り	0.33	－	－	0.24	0.09	－	－	－	－	－	－
伝染性紅斑	罹患数	3	－	－	－	－	1	2	－	－	－	－
	定点当り	0.09	－	－	－	－	0.03	0.06	－	－	－	－
突発性発疹	罹患数	24	－	10	11	3	－	－	－	－	－	－
	定点当り	0.73	－	0.30	0.33	0.09	－	－	－	－	－	－
百日咳	罹患数	－	－	－	－	－	－	－	－	－	－	－
	定点当り	－	－	－	－	－	－	－	－	－	－	－
ヘルパンギーナ	罹患数	2	－	－	1	－	1	－	－	－	－	－
	定点当り	0.06	－	－	0.03	－	0.03	－	－	－	－	－
流行性耳下腺炎	罹患数	3	－	－	1	－	－	1	－	－	－	－
	定点当り	0.09	－	－	0.03	－	－	0.03	－	－	－	－
急性出血性結膜炎	罹患数	－	－	－	－	－	－	－	－	－	－	－
	定点当り	－	－	－	－	－	－	－	－	－	－	－
流行性角結膜炎	罹患数	1	－	－	－	－	－	－	1	－	－	－
	定点当り	0.14	－	－	－	－	－	－	0.14	－	－	－
細菌性髄膜炎（真菌性を含む）	罹患数	－	－	－	－	－	－	－	－	－	－	－
	定点当り	－	－	－	－	－	－	－	－	－	－	－
無菌性髄膜炎	罹患数	－	－	－	－	－	－	－	－	－	－	－
	定点当り	－	－	－	－	－	－	－	－	－	－	－
マイコプラズマ肺炎	罹患数	－	－	－	－	－	－	－	－	－	－	－
	定点当り	－	－	－	－	－	－	－	－	－	－	－
クラミジア肺炎（オウム病は除く）	罹患数	－	－	－	－	－	－	－	－	－	－	－
	定点当り	－	－	－	－	－	－	－	－	－	－	－

罹患数・定点当り罹患数、性、疾病、保健所別
集計対象：平成21年39週

集計日：平成21年9月29日

川崎市 男女合計		9	10-14	15-19	20-29	30-39	40-49	50-59	60-69	70-79	80歳以上
		―	―	―	―	―	―	―	―	（70歳以上）	―
		―	―	―	（20歳以上）	―	―	―	―	―	―
		(45-49)	(50-54)	(55-59)	(60-64)	(65-69)	(70歳以上)				
インフルエンザ	罹患数	12	108	52	17	6	11	2	－	－	－
	定点当り	0.22	2.00	0.96	0.31	0.11	0.20	0.04	－	－	－
ＲＳウイルス感染症	罹患数	－	－	－	－	－	－	－	－	－	－
	定点当り	－	－	－	－	－	－	－	－	－	－
咽頭結膜熱	罹患数	－	－	－	－	－	－	－	－	－	－
	定点当り	－	－	－	－	－	－	－	－	－	－
Ａ群溶血性レンサ球菌咽頭炎	罹患数	－	2	－	－	－	－	－	－	－	－
	定点当り	－	0.06	－	－	－	－	－	－	－	－
感染性胃腸炎	罹患数	－	5	1	4	－	－	－	－	－	－
	定点当り	－	0.15	0.03	0.12	－	－	－	－	－	－
水痘	罹患数	－	－	－	－	－	－	－	－	－	－
	定点当り	－	－	－	－	－	－	－	－	－	－
手足口病	罹患数	－	－	－	－	－	－	－	－	－	－
	定点当り	－	－	－	－	－	－	－	－	－	－
伝染性紅斑	罹患数	－	－	－	－	－	－	－	－	－	－
	定点当り	－	－	－	－	－	－	－	－	－	－
突発性発疹	罹患数	－	－	－	－	－	－	－	－	－	－
	定点当り	－	－	－	－	－	－	－	－	－	－
百日咳	罹患数	－	－	－	－	－	－	－	－	－	－
	定点当り	－	－	－	－	－	－	－	－	－	－
ヘルパンギーナ	罹患数	－	－	－	－	－	－	－	－	－	－
	定点当り	－	－	－	－	－	－	－	－	－	－
流行性耳下腺炎	罹患数	1	－	－	－	－	－	－	－	－	－
	定点当り	0.03	－	－	－	－	－	－	－	－	－
急性出血性結膜炎	罹患数	－	－	－	－	－	－	－	－	－	－
	定点当り	－	－	－	－	－	－	－	－	－	－
流行性角結膜炎	罹患数	－	－	－	－	－	－	－	－	－	－
	定点当り	－	－	－	－	－	－	－	－	－	－
細菌性髄膜炎（真菌性を含む）	罹患数	－	－	－	－	－	－	－	－	－	－
	定点当り	－	－	－	－	－	－	－	－	－	－
無菌性髄膜炎	罹患数	－	－	－	－	－	－	－	－	－	－
	定点当り	－	－	－	－	－	－	－	－	－	－
マイコプラズマ肺炎	罹患数	－	－	－	－	－	－	－	－	－	－
	定点当り	－	－	－	－	－	－	－	－	－	－
クラミジア肺炎（オウム病は除く）	罹患数	－	－	－	－	－	－	－	－	－	－
	定点当り	－	－	－	－	－	－	－	－	－	－

罹患数・定点当り罹患数、性、疾病、保健所別
集計対象：平成21年39週

集計日：平成21年9月29日

川崎市 男女合計		合計	５週前	４週前	３週前	２週前	１週前	今週
インフルエンザ	罹患数	1,385	131	169	158	193	467	267
	定点当り	4.32	2.67	3.13	2.93	3.57	8.65	4.94
ＲＳウイルス感染症	罹患数	15	3	6	1	3	2	－
	定点当り	0.08	0.10	0.18	0.03	0.09	0.06	－
咽頭結膜熱	罹患数	18	3	4	4	2	4	1
	定点当り	0.09	0.10	0.12	0.12	0.06	0.12	0.03
Ａ群溶血性レンサ球菌咽頭炎	罹患数	122	6	22	20	21	32	21
	定点当り	0.62	0.20	0.67	0.61	0.64	0.97	0.64
感染性胃腸炎	罹患数	598	84	118	115	125	101	55
	定点当り	3.06	2.80	3.58	3.48	3.79	3.06	1.67
水痘	罹患数	102	13	17	27	15	21	9
	定点当り	0.52	0.43	0.52	0.82	0.45	0.64	0.27
手足口病	罹患数	201	50	49	35	35	21	11
	定点当り	1.04	1.67	1.48	1.06	1.06	0.64	0.33
伝染性紅斑	罹患数	90	26	22	14	13	12	3
	定点当り	0.47	0.87	0.67	0.42	0.39	0.36	0.09
突発性発疹	罹患数	170	27	31	39	37	12	24
	定点当り	0.87	0.90	0.94	1.18	1.12	0.36	0.73
百日咳	罹患数	1	－	1	－	－	－	－
	定点当り	0.01	－	0.03	－	－	－	－
ヘルパンギーナ	罹患数	203	58	45	44	30	24	2
	定点当り	1.05	1.93	1.36	1.33	0.91	0.73	0.06
流行性耳下腺炎	罹患数	91	25	26	13	10	14	3
	定点当り	0.47	0.83	0.79	0.39	0.30	0.42	0.09
急性出血性結膜炎	罹患数	－	－	－	－	－	－	－
	定点当り	－	－	－	－	－	－	－
流行性角結膜炎	罹患数	19	3	2	4	3	6	1
	定点当り	0.45	0.43	0.29	0.57	0.43	0.86	0.14
細菌性髄膜炎（真菌性を含む）	罹患数	－	－	－	－	－	－	－
	定点当り	－	－	－	－	－	－	－
無菌性髄膜炎	罹患数	－	－	－	－	－	－	－
	定点当り	－	－	－	－	－	－	－
マイコプラズマ肺炎	罹患数	－	－	－	－	－	－	－
	定点当り	－	－	－	－	－	－	－
クラミジア肺炎（オウム病は除く）	罹患数	－	－	－	－	－	－	－
	定点当り	－	－	－	－	－	－	－