感 染 症 週 報 〔 市内週報 平成22年第39週 〕

結核・感染症発生動向調査　　平成22年10月5日

平成22年第39週感染症発生状況【川崎市内】　　平成22年9月27日～平成22年10月3日

5類感染症(定点把握疾患)等	全数把握疾患	届　出	累計(平成22年第1週以降)
第３９週で報告数の多かった疾病は、1)感染性胃腸炎　2)流行性耳下腺炎　3)突発性発疹でした。 感染性胃腸炎は定点あたり４．２１人と前週（３．９７人）より患者報告数は増加しました。 流行性耳下腺炎は定点あたり０．９７人と前週（０．６４人）より患者報告数は増加しました。例年の同時期に比較すると高いレベル（平成１１年以降では、平成１３年、平成１７年に次いで３番目に高い）で推移しています。 インフルエンザの報告が５件（川崎１件、高津区２件、多摩区２件）あり、今後、流行シーズンを迎えることから、引き続きインフルエンザの発生動向には注意が必要です。		なし	なし
	2類感染症	結核　4件	結核　282件
	3類感染症	腸管出血性大腸菌感染症　1件	細菌性赤痢　2件、腸チフス　1件 腸管出血性大腸菌感染症　30件
	4類感染症	なし	デング熱　1件、A型肝炎　9件、レジオネラ症　9件
	5類感染症	なし	アメーバ赤痢　11件　ウイルス性肝炎　5件 急性脳炎1件　ｸﾛｲﾂﾌｪﾙﾄ･ﾔｺﾌﾞ病　1件 劇症型溶血性レンサ球菌感染症　1件 後天性免疫不全症候群　13件 梅毒　5件　破傷風　1件 バンコマイシン耐性腸球菌感染症　1件 風しん　3件　麻しん　6件

感染性胃腸炎発生状況(3年間)

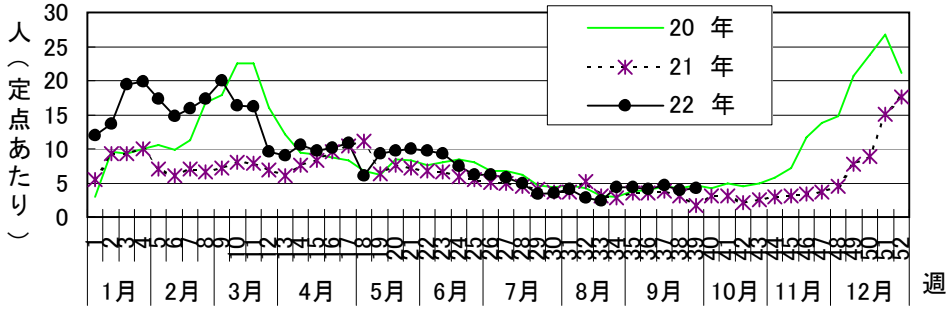

流行性耳下腺炎発生状況(3年間)

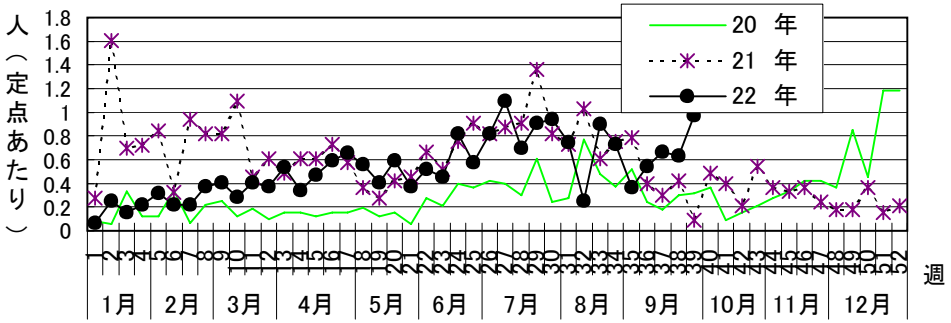

突発性発疹発生状況(3年間)

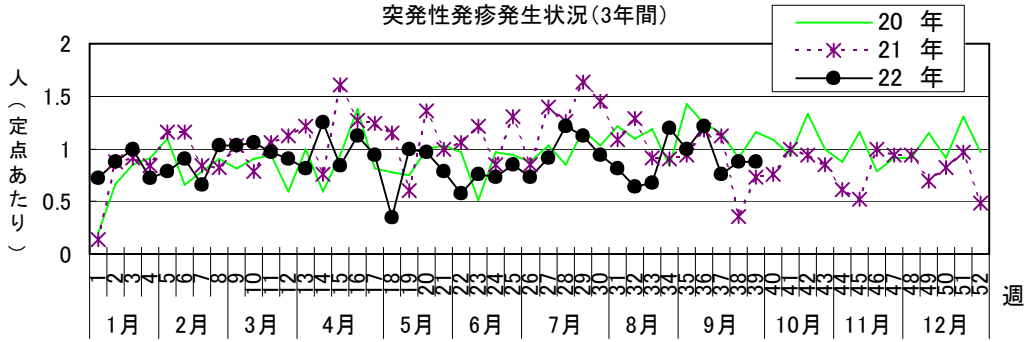

腸管出血性大腸菌感染症発生状況(平成20年以降7～9月)

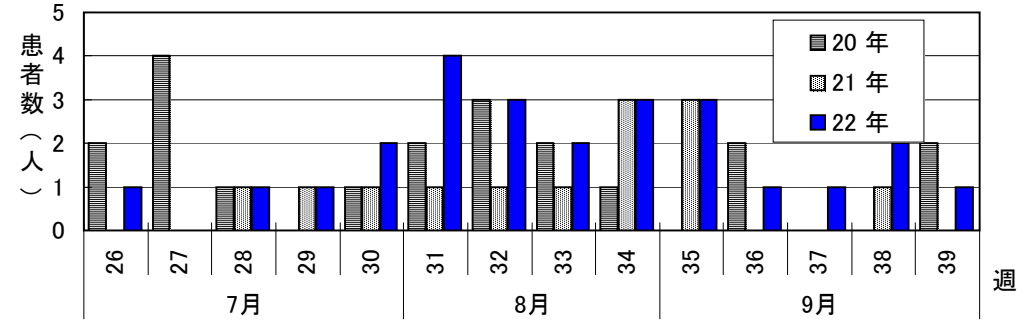

罹患数・定点当り罹患数、疾病、保健所別

集計対象:平成22年39週

集計日:平成22年10月5日

川崎市	インフルエンザ		RSウイルス感染症		咽頭結膜熱		A群溶血性レンサ球菌咽頭炎		感染性胃腸炎		水痘	
男女合計	罹患数	定点当り	罹患数	定点当り	罹患数	定点当り	罹患数	定点当り	罹患数	定点当り	罹患数	定点当り
総 数	5	0.09	−	−	8	0.24	28	0.85	139	4.21	26	0.79
川崎	1	0.13	−	−	−	−	2	0.40	23	4.60	4	0.80
幸	−	−	−	−	−	−	2	0.50	10	2.50	1	0.25
中原	−	−	−	−	−	−	2	0.40	21	4.20	−	−
高津	2	0.25	−	−	2	0.40	5	1.00	28	5.60	3	0.60
宮前	−	−	−	−	1	0.20	11	2.20	25	5.00	10	2.00
多摩	2	0.25	−	−	3	0.60	4	0.80	24	4.80	3	0.60
麻生	−	−	−	−	2	0.50	2	0.50	8	2.00	5	1.25
他・不明	−	−	−	−	−	−	−	−	−	−	−	−

川崎市	手足口病		伝染性紅斑		突発性発疹		百日咳		ヘルパンギーナ		流行性耳下腺炎	
男女合計	罹患数	定点当り	罹患数	定点当り	罹患数	定点当り	罹患数	定点当り	罹患数	定点当り	罹患数	定点当り
総 数	10	0.30	6	0.18	29	0.88	−	−	4	0.12	32	0.97
川崎	2	0.40	−	−	1	0.20	−	−	−	−	10	2.00
幸	−	−	1	0.25	4	1.00	−	−	2	0.50	4	1.00
中原	2	0.40	2	0.40	2	0.40	−	−	−	−	2	0.40
高津	2	0.40	2	0.40	9	1.80	−	−	−	−	2	0.40
宮前	1	0.20	−	−	7	1.40	−	−	1	0.20	3	0.60
多摩	3	0.60	1	0.20	5	1.00	−	−	1	0.20	7	1.40
麻生	−	−	−	−	1	0.25	−	−	−	−	4	1.00
他・不明	−	−	−	−	−	−	−	−	−	−	−	−

川崎市	急性出血性結膜炎		流行性角結膜炎	
男女合計	罹患数	定点当り	罹患数	定点当り
総 数	−	−	7	1.00
川崎	−	−	−	−
幸	−	−	1	1.00
中原	−	−	1	1.00
高津	−	−	3	3.00
宮前	−	−	−	−
多摩	−	−	−	−
麻生	−	−	2	2.00
他・不明	−	−	−	−

川崎市	細菌性髄膜炎（真菌性を含む）		無菌性髄膜炎		マイコプラズマ肺炎		ｸﾗﾐｼﾞｱ肺炎（ｵｳﾑ病は除く）	
男女合計	罹患数	定点当り	罹患数	定点当り	罹患数	定点当り	罹患数	定点当り
総 数	−	−	−	−	−	−	−	−
川崎	−	−	−	−	−	−	−	−
幸								
中原								
高津								
宮前	−	−	−	−	−	−	−	−
多摩								
麻生								
他・不明	−	−	−	−	−	−	−	−

罹患数・定点当り罹患数、疾病、年齢別
集計対象：平成22年39週

集計日：平成22年10月5日

インフルエンザ定点		合計	～５か月	～１１か月	１歳	２歳	３歳	４歳	５歳	６歳	７歳	８歳
インフルエンザ	罹患数	5	－	－	2	－	－	1	－	－	－	－
	定点当り	0.09	－	－	0.04	－	－	0.02	－	－	－	－

小児科定点		合計	～５か月	～１１か月	１歳	２歳	３歳	４歳	５歳	６歳	７歳	８歳
ＲＳウイルス感染症	罹患数	－	－	－	－	－	－	－	－	－	－	－
	定点当り	－	－	－	－	－	－	－	－	－	－	－
咽頭結膜熱	罹患数	8	－	1	1	1	1	3	1	－	－	－
	定点当り	0.24	－	0.03	0.03	0.03	0.03	0.09	0.03	－	－	－
Ａ群溶血性レンサ球菌咽頭炎	罹患数	28	－	－	－	－	5	2	4	4	5	－
	定点当り	0.85	－	－	－	－	0.15	0.06	0.12	0.12	0.15	－
感染性胃腸炎	罹患数	139	2	17	33	22	17	15	10	3	3	5
	定点当り	4.21	0.06	0.52	1.00	0.67	0.52	0.45	0.30	0.09	0.09	0.15
水痘	罹患数	26	1	－	1	2	5	4	－	1	4	1
	定点当り	0.79	0.03	－	0.03	0.06	0.15	0.12	－	0.03	0.12	0.03
手足口病	罹患数	10	－	－	2	1	3	2	1	－	1	－
	定点当り	0.30	－	－	0.06	0.03	0.09	0.06	0.03	－	0.03	－
伝染性紅斑	罹患数	6	－	1	－	1	1	－	－	3	－	－
	定点当り	0.18	－	0.03	－	0.03	0.03	－	－	0.09	－	－
突発性発疹	罹患数	29	1	16	11	1	－	－	－	－	－	－
	定点当り	0.88	0.03	0.48	0.33	0.03	－	－	－	－	－	－
百日咳	罹患数	－	－	－	－	－	－	－	－	－	－	－
	定点当り	－	－	－	－	－	－	－	－	－	－	－
ヘルパンギーナ	罹患数	4	－	－	2	－	－	2	－	－	－	－
	定点当り	0.12	－	－	0.06	－	－	0.06	－	－	－	－
流行性耳下腺炎	罹患数	32	－	－	－	3	4	3	6	5	3	3
	定点当り	0.97	－	－	－	0.09	0.12	0.09	0.18	0.15	0.09	0.09

眼科定点		合計	～５か月	～１１か月	１歳	２歳	３歳	４歳	５歳	６歳	７歳	８歳
急性出血性結膜炎	罹患数	－	－	－	－	－	－	－	－	－	－	－
	定点当り	－	－	－	－	－	－	－	－	－	－	－
流行性角結膜炎	罹患数	7	－	－	－	－	－	－	－	－	1	－
	定点当り	1.00	－	－	－	－	－	－	－	－	0.14	－

基幹定点		合計	～５か月	～１１か月	１歳	２歳	３歳	４歳	５歳	６歳	７歳	８歳
細菌性髄膜炎（真菌性を含む）	罹患数	－	－	－	－	－	－	－	－	－	－	－
	定点当り	－	－	－	－	－	－	－	－	－	－	－
無菌性髄膜炎	罹患数	－	－	－	－	－	－	－	－	－	－	－
	定点当り	－	－	－	－	－	－	－	－	－	－	－
マイコプラズマ肺炎	罹患数	－	－	－	－	－	－	－	－	－	－	－
	定点当り	－	－	－	－	－	－	－	－	－	－	－
クラミジア肺炎（オウム病は除く）	罹患数	－	－	－	－	－	－	－	－	－	－	－
	定点当り	－	－	－	－	－	－	－	－	－	－	－

罹患数・定点当り罹患数、疾病、年齢別
集計対象：平成22年39週

集計日：平成22年10月5日

インフルエンザ定点		9	10-14	15-19	20-29	30-39	40-49	50-59	60-69	70-79	80歳以上
インフルエンザ	罹患数	－	1	－	－	1	－	－	－	－	－
	定点当り	－	0.02	－	－	0.02	－	－	－	－	－

小児科定点		9	10-14	15-19	20歳以上
ＲＳウイルス感染症	罹患数	－	－	－	－
	定点当り	－	－	－	－
咽頭結膜熱	罹患数	－	－	－	－
	定点当り	－	－	－	－
Ａ群溶血性レンサ球菌咽頭炎	罹患数	1	2	－	－
	定点当り	0.03	0.06	－	－
感染性胃腸炎	罹患数	1	4	－	7
	定点当り	0.03	0.12	－	0.21
水痘	罹患数	2	2	－	3
	定点当り	0.06	0.06	－	0.09
手足口病	罹患数	－	－	－	－
	定点当り	－	－	－	－
伝染性紅斑	罹患数	－	－	－	－
	定点当り	－	－	－	－
突発性発疹	罹患数	－	－	－	－
	定点当り	－	－	－	－
百日咳	罹患数	－	－	－	－
	定点当り	－	－	－	－
ヘルパンギーナ	罹患数	－	－	－	－
	定点当り	－	－	－	－
流行性耳下腺炎	罹患数	2	1	－	2
	定点当り	0.06	0.03	－	0.06

眼科定点		9	10-14	15-19	20-29	30-39	40-49	50-59	60-69	70歳以上
急性出血性結膜炎	罹患数	－	－	－	－	－	－	－	－	－
	定点当り	－	－	－	－	－	－	－	－	－
流行性角結膜炎	罹患数	－	－	1	1	3	1	－	－	－
	定点当り	－	－	0.14	0.14	0.43	0.14	－	－	－

基幹定点		9	10-14	15-19	20-29	30-39	40-49	50-59	60-69	70-79	80歳以上
細菌性髄膜炎（真菌性を含む）	罹患数	－	－	－	－	－	－	－	－	－	－
	定点当り	－	－	－	－	－	－	－	－	－	－
無菌性髄膜炎	罹患数	－	－	－	－	－	－	－	－	－	－
	定点当り	－	－	－	－	－	－	－	－	－	－
マイコプラズマ肺炎	罹患数	－	－	－	－	－	－	－	－	－	－
	定点当り	－	－	－	－	－	－	－	－	－	－
クラミジア肺炎（オウム病は除く）	罹患数	－	－	－	－	－	－	－	－	－	－
	定点当り	－	－	－	－	－	－	－	－	－	－

罹患数・定点当り罹患数、疾病、週別
集計対象：平成22年39週

集計日：平成22年10月5日

川崎市 男女合計		合計	５週前	４週前	３週前	２週前	１週前	今週
インフルエンザ	罹患数	16	1	1	1	4	4	5
	定点当り	0.05	0.02	0.02	0.02	0.07	0.07	0.09
ＲＳウイルス感染症	罹患数	3	－	1	－	2	－	－
	定点当り	0.02	－	0.03	－	0.06	－	－
咽頭結膜熱	罹患数	58	8	5	12	11	14	8
	定点当り	0.30	0.27	0.15	0.36	0.33	0.42	0.24
Ａ群溶血性レンサ球菌咽頭炎	罹患数	146	12	20	26	35	25	28
	定点当り	0.74	0.40	0.61	0.79	1.06	0.76	0.85
感染性胃腸炎	罹患数	828	129	142	134	153	131	139
	定点当り	4.25	4.30	4.30	4.06	4.64	3.97	4.21
水痘	罹患数	85	15	7	12	13	12	26
	定点当り	0.44	0.50	0.21	0.36	0.39	0.36	0.79
手足口病	罹患数	176	39	27	24	46	30	10
	定点当り	0.91	1.30	0.82	0.73	1.39	0.91	0.30
伝染性紅斑	罹患数	38	6	5	12	3	6	6
	定点当り	0.19	0.20	0.15	0.36	0.09	0.18	0.18
突発性発疹	罹患数	192	36	33	40	25	29	29
	定点当り	0.99	1.20	1.00	1.21	0.76	0.88	0.88
百日咳	罹患数	9	4	3	－	1	1	－
	定点当り	0.05	0.13	0.09	－	0.03	0.03	－
ヘルパンギーナ	罹患数	121	29	42	23	17	6	4
	定点当り	0.63	0.97	1.27	0.70	0.52	0.18	0.12
流行性耳下腺炎	罹患数	127	22	12	18	22	21	32
	定点当り	0.65	0.73	0.36	0.55	0.67	0.64	0.97
急性出血性結膜炎	罹患数	－	－	－	－	－	－	－
	定点当り	－	－	－	－	－	－	－
流行性角結膜炎	罹患数	44	6	10	4	12	5	7
	定点当り	1.05	0.86	1.43	0.57	1.71	0.71	1.00
細菌性髄膜炎（真菌性を含む）	罹患数	1	－	1	－	－	－	－
	定点当り	0.08	－	0.50	－	－	－	－
無菌性髄膜炎	罹患数	1	－	－	－	1	－	－
	定点当り	0.08	－	－	－	0.50	－	－
マイコプラズマ肺炎	罹患数	－	－	－	－	－	－	－
	定点当り	－	－	－	－	－	－	－
クラミジア肺炎（オウム病は除く）	罹患数	－	－	－	－	－	－	－
	定点当り	－	－	－	－	－	－	－