感 染 症 週 報 〔 市内週報 平成23年第22週 〕

結核・感染症発生動向調査

平成23年6月7日

平成23年第22週感染症発生状況【川崎市内】

平成23年5月30日～平成23年6月5日

5類感染症(定点把握疾患)等	全数把握疾患	届　出	累計(平成23年第1週以降)
第２２週で定点報告数の多かった疾病は、1)感染性胃腸炎 2)Ａ群溶血性レンサ球菌咽頭炎　3)水痘でした。 感染性胃腸炎は定点当たり８．０３人と前週（７．０６）より患者報告数は増加していますが、ほぼ例年並みのレベルで推移しています。 Ａ群溶血性レンサ球菌咽頭炎は定点当たり２．３８人と前週（１．８８）より患者報告数はやや増加していますが、平成１４年以降の同時期で比較すると、今年は最も少ない報告数となっています。 今後、夏かぜと呼ばれる手足口病などの感染症及び腸管出血性大腸菌感染症（Ｏ１５７など）の報告が増加することが推測されますので、今後の動向に注意が必要です。	１類感染症	なし	なし
	２類感染症	結核　6件	結核　161件
	３類感染症	なし	細菌性赤痢　1件 腸管出血性大腸菌感染症　5件
	４類感染症	なし	レジオネラ症　2件
	５類感染症	なし	アメーバ赤痢　4件 ウイルス性肝炎　1件　急性脳炎　2件 劇症型溶血性レンサ球菌感染症　4件 後天性免疫不全症候群　7件 梅毒　5件　風しん　8件、麻しん　7件

感染性胃腸炎発生状況(3年間)

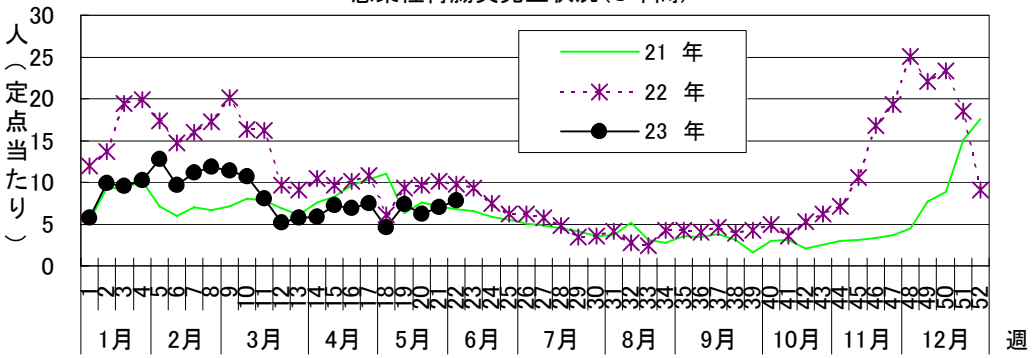

手足口病発生状況(3年間)

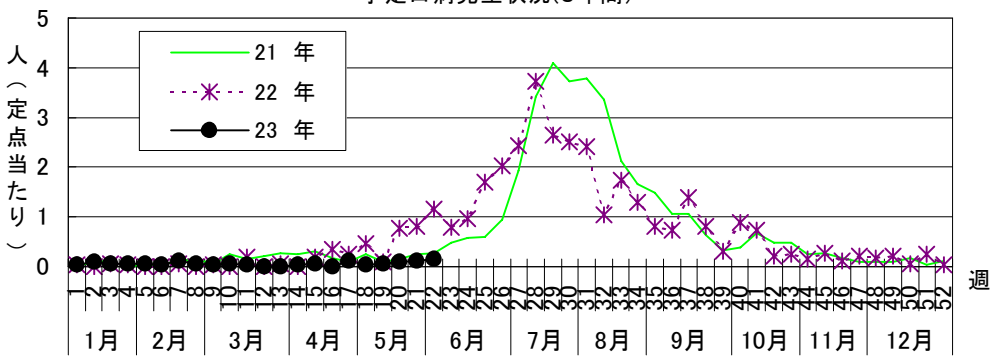

A群溶血性レンサ球菌咽頭炎発生状況(3年間)

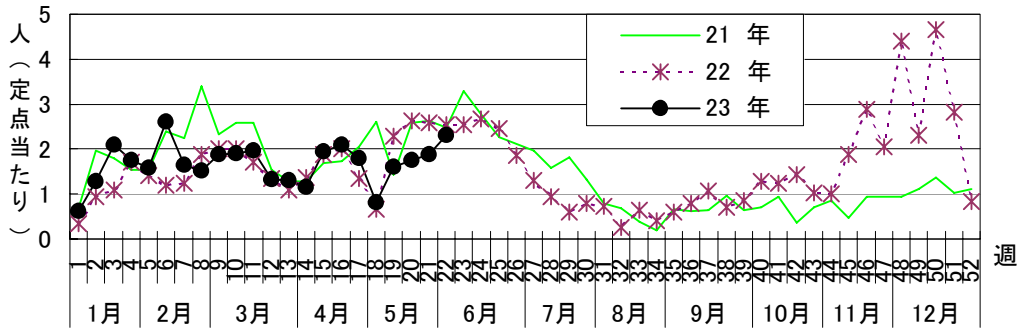

川崎市における腸管出血性大腸菌感染症届出件数

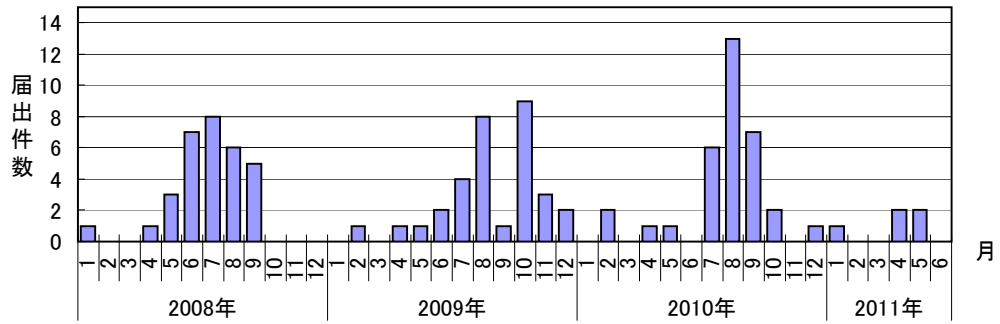

罹患数・定点当り罹患数、疾病、保健所別

集計対象:平成23年22週

集計日:平成23年6月7日

川崎市	インフルエンザ		RSウイルス感染症		咽頭結膜熱		A群溶血性レンサ球菌咽頭炎		感染性胃腸炎		水痘	
男女合計	罹患数	定点当り	罹患数	定点当り	罹患数	定点当り	罹患数	定点当り	罹患数	定点当り	罹患数	定点当り
総 数	6	0.11	−	−	9	0.28	76	2.38	257	8.03	34	1.06
川崎	−	−	−	−	−	−	10	2.00	43	8.60	2	0.40
幸	−	−	−	−	−	−	7	1.75	14	3.50	8	2.00
中原	−	−	−	−	1	0.20	3	0.60	33	6.60	10	2.00
高津	−	−	−	−	1	0.20	10	2.00	44	8.80	4	0.80
宮前	−	−	−	−	4	0.80	31	6.20	54	10.80	7	1.40
多摩	5	0.63	−	−	3	0.60	12	2.40	52	10.40	3	0.60
麻生	1	0.17	−	−	−	−	3	1.00	17	5.67	−	−
他・不明	−	−	−	−	−	−	−	−	−	−	−	−

川崎市	手足口病		伝染性紅斑		突発性発疹		百日咳		ヘルパンギーナ		流行性耳下腺炎	
男女合計	罹患数	定点当り	罹患数	定点当り	罹患数	定点当り	罹患数	定点当り	罹患数	定点当り	罹患数	定点当り
総 数	5	0.16	27	0.84	27	0.84	−	−	1	0.03	26	0.81
川崎	−	−	−	−	4	0.80	−	−	−	−	6	1.20
幸	−	−	7	1.75	3	0.75	−	−	−	−	6	1.50
中原	3	0.60	5	1.00	5	1.00	−	−	1	0.20	2	0.40
高津	−	−	8	1.60	7	1.40	−	−	−	−	6	1.20
宮前	1	0.20	6	1.20	3	0.60	−	−	−	−	4	0.80
多摩	−	−	1	0.20	4	0.80	−	−	−	−	2	0.40
麻生	1	0.33	−	−	1	0.33	−	−	−	−	−	−
他・不明	−	−	−	−	−	−	−	−	−	−	−	−

川崎市	急性出血性結膜炎		流行性角結膜炎	
男女合計	罹患数	定点当り	罹患数	定点当り
総 数	−	−	5	0.71
川崎	−	−	1	1.00
幸	−	−	−	−
中原	−	−	1	1.00
高津	−	−	1	1.00
宮前	−	−	−	−
多摩	−	−	1	1.00
麻生	−	−	1	1.00
他・不明	−	−	−	−

川崎市	細菌性髄膜炎（真菌性を含む）		無菌性髄膜炎		マイコプラズマ肺炎		ｸﾗﾐｼﾞｱ肺炎（ｵｳﾑ病は除く）	
男女合計	罹患数	定点当り	罹患数	定点当り	罹患数	定点当り	罹患数	定点当り
総 数	1	0.50	−	−	−	−	−	−
川崎	−	−	−	−	−	−	−	−
幸								
中原								
高津								
宮前	1	1.00	−	−	−	−	−	−
多摩								
麻生								
他・不明	−	−	−	−	−	−	−	−

罹患数・定点当り罹患数、疾病、年齢別
集計対象：平成23年22週

集計日：平成23年6月7日

インフルエンザ定点		合計	～5か月	～11か月	1歳	2歳	3歳	4歳	5歳	6歳	7歳	8歳
インフルエンザ	罹患数	6	－	－	－	－	1	－	－	2	1	－
	定点当り	0.11	－	－	－	－	0.02	－	－	0.04	0.02	－

小児科定点		合計	～5か月	～11か月	1歳	2歳	3歳	4歳	5歳	6歳	7歳	8歳
ＲＳウイルス感染症	罹患数	－	－	－	－	－	－	－	－	－	－	－
	定点当り	－	－	－	－	－	－	－	－	－	－	－
咽頭結膜熱	罹患数	9	－	1	1	1	1	3	2	－	－	－
	定点当り	0.28	－	0.03	0.03	0.03	0.03	0.09	0.06	－	－	－
Ａ群溶血性レンサ球菌咽頭炎	罹患数	76	－	－	2	2	4	11	8	9	10	－
	定点当り	2.38	－	－	0.06	0.06	0.13	0.34	0.25	0.28	0.31	－
感染性胃腸炎	罹患数	257	1	18	42	28	43	34	29	16	7	10
	定点当り	8.03	0.03	0.56	1.31	0.88	1.34	1.06	0.91	0.50	0.22	0.31
水痘	罹患数	34	－	－	6	6	6	10	3	－	1	2
	定点当り	1.06	－	－	0.19	0.19	0.19	0.31	0.09	－	0.03	0.06
手足口病	罹患数	5	－	1	2	－	－	1	－	－	－	－
	定点当り	0.16	－	0.03	0.06	－	－	0.03	－	－	－	－
伝染性紅斑	罹患数	27	－	1	1	1	1	4	5	6	2	1
	定点当り	0.84	－	0.03	0.03	0.03	0.03	0.13	0.16	0.19	0.06	0.03
突発性発疹	罹患数	27	－	9	16	2	－	－	－	－	－	－
	定点当り	0.84	－	0.28	0.50	0.06	－	－	－	－	－	－
百日咳	罹患数	－	－	－	－	－	－	－	－	－	－	－
	定点当り	－	－	－	－	－	－	－	－	－	－	－
ヘルパンギーナ	罹患数	1	－	1	－	－	－	－	－	－	－	－
	定点当り	0.03	－	0.03	－	－	－	－	－	－	－	－
流行性耳下腺炎	罹患数	26	－	－	1	－	4	4	4	3	5	2
	定点当り	0.81	－	－	0.03	－	0.13	0.13	0.13	0.09	0.16	0.06

眼科定点		合計	～5か月	～11か月	1歳	2歳	3歳	4歳	5歳	6歳	7歳	8歳
急性出血性結膜炎	罹患数	－	－	－	－	－	－	－	－	－	－	－
	定点当り	－	－	－	－	－	－	－	－	－	－	－
流行性角結膜炎	罹患数	5	－	－	－	－	－	－	－	－	－	－
	定点当り	0.71	－	－	－	－	－	－	－	－	－	－

基幹定点		合計	～5か月	～11か月	1歳	2歳	3歳	4歳	5歳	6歳	7歳	8歳
細菌性髄膜炎（真菌性を含む）	罹患数	1	－	－	－	－	－	－	－	－	－	－
	定点当り	0.50	－	－	－	－	－	－	－	－	－	－
無菌性髄膜炎	罹患数	－	－	－	－	－	－	－	－	－	－	－
	定点当り	－	－	－	－	－	－	－	－	－	－	－
マイコプラズマ肺炎	罹患数	－	－	－	－	－	－	－	－	－	－	－
	定点当り	－	－	－	－	－	－	－	－	－	－	－
クラミジア肺炎（オウム病は除く）	罹患数	－	－	－	－	－	－	－	－	－	－	－
	定点当り	－	－	－	－	－	－	－	－	－	－	－

罹患数・定点当り罹患数、疾病、年齢別
集計対象：平成23年22週

集計日：平成23年6月7日

インフルエンザ定点		9	10-14	15-19	20-29	30-39	40-49	50-59	60-69	70-79	80歳以上
インフルエンザ	罹患数	－	－	1	1	－	－	－	－	－	－
	定点当り	－	－	0.02	0.02	－	－	－	－	－	－

小児科定点		9	10-14	15-19	20歳以上
ＲＳウイルス感染症	罹患数	－	－	－	－
	定点当り	－	－	－	－
咽頭結膜熱	罹患数	－	－	－	－
	定点当り	－	－	－	－
Ａ群溶血性レンサ球菌咽頭炎	罹患数	9	7	－	6
	定点当り	0.28	0.22	－	0.19
感染性胃腸炎	罹患数	3	14	1	11
	定点当り	0.09	0.44	0.03	0.34
水痘	罹患数	－	－	－	－
	定点当り	－	－	－	－
手足口病	罹患数	－	－	－	1
	定点当り	－	－	－	0.03
伝染性紅斑	罹患数	3	2	－	－
	定点当り	0.09	0.06	－	－
突発性発疹	罹患数	－	－	－	－
	定点当り	－	－	－	－
百日咳	罹患数	－	－	－	－
	定点当り	－	－	－	－
ヘルパンギーナ	罹患数	－	－	－	－
	定点当り	－	－	－	－
流行性耳下腺炎	罹患数	－	3	－	－
	定点当り	－	0.09	－	－

眼科定点		9	10-14	15-19	20-29	30-39	40-49	50-59	60-69	70歳以上
急性出血性結膜炎	罹患数	－	－	－	－	－	－	－	－	－
	定点当り	－	－	－	－	－	－	－	－	－
流行性角結膜炎	罹患数	－	－	－	1	3	1	－	－	－
	定点当り	－	－	－	0.14	0.43	0.14	－	－	－

基幹定点		9	10-14	15-19	20-29	30-39	40-49	50-59	60-69	70-79	80歳以上
細菌性髄膜炎（真菌性を含む）	罹患数	－	－	1	－	－	－	－	－	－	－
	定点当り	－	－	0.50	－	－	－	－	－	－	－
無菌性髄膜炎	罹患数	－	－	－	－	－	－	－	－	－	－
	定点当り	－	－	－	－	－	－	－	－	－	－
マイコプラズマ肺炎	罹患数	－	－	－	－	－	－	－	－	－	－
	定点当り	－	－	－	－	－	－	－	－	－	－
クラミジア肺炎（オウム病は除く）	罹患数	－	－	－	－	－	－	－	－	－	－
	定点当り	－	－	－	－	－	－	－	－	－	－

罹患数・定点当り罹患数、疾病、週別
集計対象：平成23年22週

集計日：平成23年6月7日

川崎市 男女合計		合計	５週前	４週前	３週前	２週前	１週前	今週
インフルエンザ	罹患数	308	189	44	35	31	3	6
	定点当り	0.95	3.50	0.81	0.65	0.57	0.06	0.11
ＲＳウイルス感染症	罹患数	1	－	1	－	－	－	－
	定点当り	0.01	－	0.03	－	－	－	－
咽頭結膜熱	罹患数	46	8	2	8	10	9	9
	定点当り	0.23	0.24	0.06	0.24	0.30	0.27	0.28
Ａ群溶血性レンサ球菌咽頭炎	罹患数	335	59	27	53	58	62	76
	定点当り	1.70	1.79	0.82	1.61	1.76	1.88	2.38
感染性胃腸炎	罹患数	1,335	246	152	243	204	233	257
	定点当り	6.78	7.45	4.61	7.36	6.18	7.06	8.03
水痘	罹患数	240	40	43	42	31	50	34
	定点当り	1.22	1.21	1.30	1.27	0.94	1.52	1.06
手足口病	罹患数	19	4	1	2	3	4	5
	定点当り	0.10	0.12	0.03	0.06	0.09	0.12	0.16
伝染性紅斑	罹患数	116	14	12	18	24	21	27
	定点当り	0.59	0.42	0.36	0.55	0.73	0.64	0.84
突発性発疹	罹患数	182	36	21	31	33	34	27
	定点当り	0.92	1.09	0.64	0.94	1.00	1.03	0.84
百日咳	罹患数	－	－	－	－	－	－	－
	定点当り	－	－	－	－	－	－	－
ヘルパンギーナ	罹患数	8	－	1	1	1	4	1
	定点当り	0.04	－	0.03	0.03	0.03	0.12	0.03
流行性耳下腺炎	罹患数	105	14	7	20	24	14	26
	定点当り	0.53	0.42	0.21	0.61	0.73	0.42	0.81
急性出血性結膜炎	罹患数	－	－	－	－	－	－	－
	定点当り	－	－	－	－	－	－	－
流行性角結膜炎	罹患数	32	4	4	10	5	4	5
	定点当り	0.76	0.57	0.57	1.43	0.71	0.57	0.71
細菌性髄膜炎（真菌性を含む）	罹患数	1	－	－	－	－	－	1
	定点当り	0.08	－	－	－	－	－	0.50
無菌性髄膜炎	罹患数	－	－	－	－	－	－	－
	定点当り	－	－	－	－	－	－	－
マイコプラズマ肺炎	罹患数	－	－	－	－	－	－	－
	定点当り	－	－	－	－	－	－	－
クラミジア肺炎（オウム病は除く）	罹患数	－	－	－	－	－	－	－
	定点当り	－	－	－	－	－	－	－