感 染 症 週 報 〔 市内週報 平成23年第34週 〕

結核・感染症発生動向調査

平成23年8月30日

平成23年第34週感染症発生状況【川崎市内】

平成23年8月22日～平成23年8月28日

5類感染症(定点把握疾患)等	全数把握疾患	届　出	累計(平成23年第1週以降)
第３４週で定点報告数の多かった疾病は、1)手足口病　2)感染性胃腸炎　3)ヘルパンギーナでした。 手足口病は定点当たり４．２８人と、患者報告数は４週連続で減少しています。ただし、依然として警報基準値（定点当たり５人）に近いレベルで推移しているため、今後も発生動向に注意が必要です。 ヘルパンギーナも定点当たり２．４４人と患者報告数の減少傾向が続いていますが、手足口病及びヘルパンギーナについては、過去１０年間の同時期の報告数と比較すると、今年が最も多い報告数となっているため、引き続き手洗いなどの予防策の徹底が大切です。	１類感染症	なし	なし
	２類感染症	結核　8件	結核　295件
	３類感染症	腸管出血性大腸菌感染症　3件	細菌性赤痢　1件 腸管出血性大腸菌感染症　17件
	４類感染症	なし	レジオネラ症　6件　E型肝炎　1件
	５類感染症	なし	アメーバ赤痢　4件 ウイルス性肝炎　3件　急性脳炎　2件 劇症型溶血性レンサ球菌感染症　4件 後天性免疫不全症候群　9件 梅毒　7件　風しん　10件、麻しん　9件

手足口病発生状況(3年間)

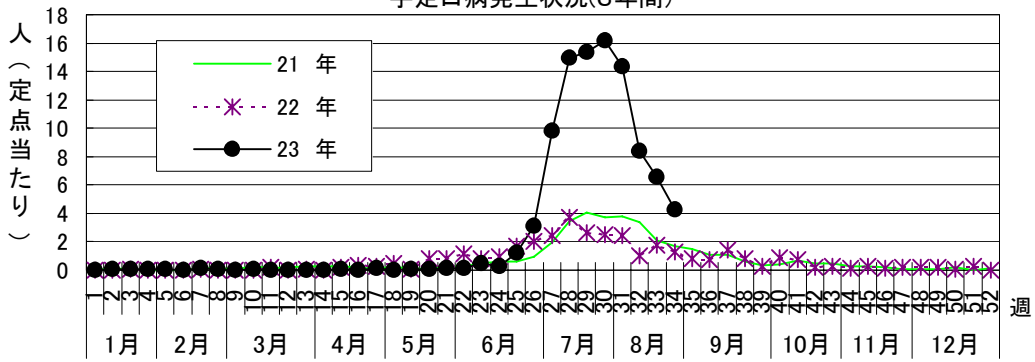

ヘルパンギーナ発生状況（3年間）

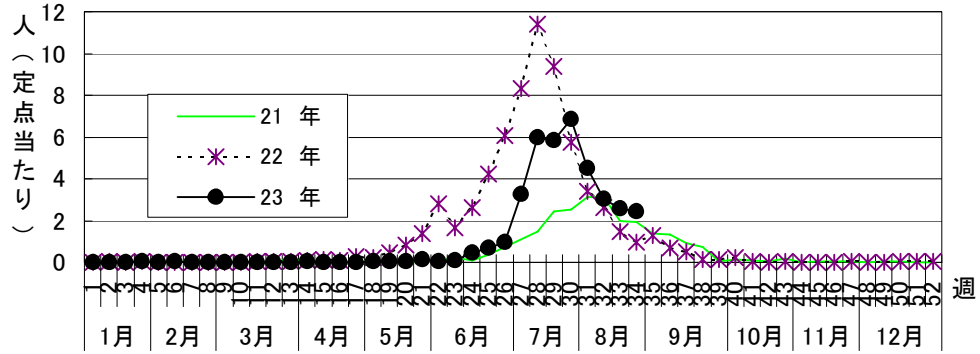

感染性胃腸炎発生状況(3年間)

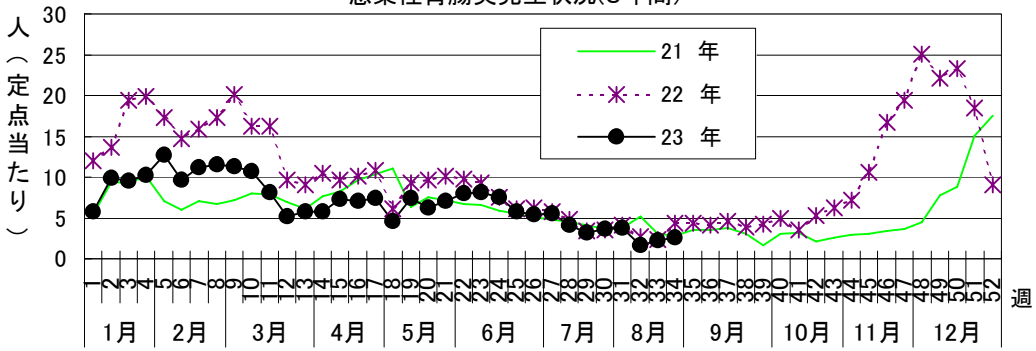

川崎市における腸管出血性大腸菌感染症届出件数

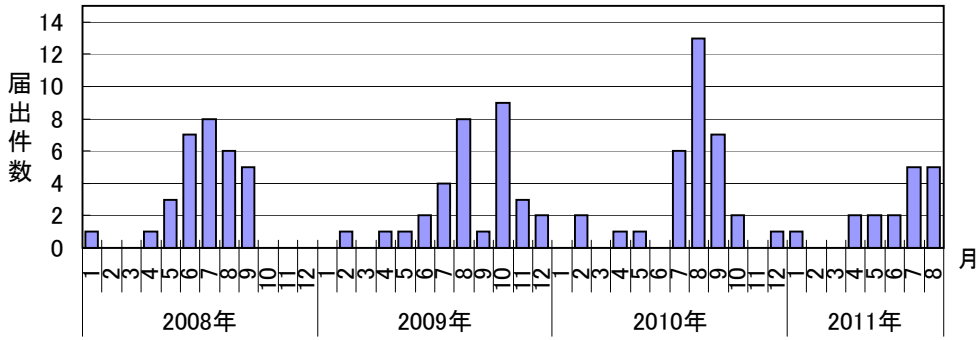

罹患数・定点当り罹患数、疾病、保健所別

集計対象:平成23年34週

集計日:平成23年8月30日

川崎市	インフルエンザ		RSウイルス感染症		咽頭結膜熱		A群溶血性レンサ球菌咽頭炎		感染性胃腸炎		水痘	
男女合計	罹患数	定点当り	罹患数	定点当り	罹患数	定点当り	罹患数	定点当り	罹患数	定点当り	罹患数	定点当り
総 数	−	−	7	0.22	7	0.22	17	0.53	82	2.56	8	0.25
川崎	−	−	−	−	−	−	2	0.40	18	3.60	−	−
幸	−	−	−	−	−	−	4	1.00	8	2.00	2	0.50
中原	−	−	−	−	−	−	1	0.25	15	3.75	−	−
高津	−	−	3	0.60	1	0.20	1	0.20	14	2.80	1	0.20
宮前	−	−	1	0.20	4	0.80	4	0.80	17	3.40	4	0.80
多摩	−	−	3	0.60	1	0.20	4	0.80	8	1.60	1	0.20
麻生	−	−	−	−	1	0.25	1	0.25	2	0.50	−	−
他・不明	−	−	−	−	−	−	−	−	−	−	−	−

川崎市	手足口病		伝染性紅斑		突発性発疹		百日咳		ヘルパンギーナ		流行性耳下腺炎	
男女合計	罹患数	定点当り	罹患数	定点当り	罹患数	定点当り	罹患数	定点当り	罹患数	定点当り	罹患数	定点当り
総 数	137	4.28	3	0.09	24	0.75	−	−	78	2.44	11	0.34
川崎	4	0.80	−	−	1	0.20	−	−	2	0.40	2	0.40
幸	2	0.50	−	−	5	1.25	−	−	3	0.75	−	−
中原	16	4.00	−	−	3	0.75	−	−	6	1.50	1	0.25
高津	22	4.40	2	0.40	8	1.60	−	−	5	1.00	5	1.00
宮前	30	6.00	−	−	4	0.80	−	−	35	7.00	2	0.40
多摩	41	8.20	−	−	3	0.60	−	−	19	3.80	−	−
麻生	22	5.50	1	0.25	−	−	−	−	8	2.00	1	0.25
他・不明	−	−	−	−	−	−	−	−	−	−	−	−

川崎市	急性出血性結膜炎		流行性角結膜炎	
男女合計	罹患数	定点当り	罹患数	定点当り
総 数	−	−	10	1.43
川崎	−	−	5	5.00
幸	−	−	−	−
中原	−	−	−	−
高津	−	−	2	2.00
宮前	−	−	−	−
多摩	−	−	2	2.00
麻生	−	−	1	1.00
他・不明	−	−	−	−

川崎市	細菌性髄膜炎（真菌性を含む）		無菌性髄膜炎		マイコプラズマ肺炎		ｸﾗﾐｼﾞｱ肺炎（ｵｳﾑ病は除く）	
男女合計	罹患数	定点当り	罹患数	定点当り	罹患数	定点当り	罹患数	定点当り
総 数	−	−	1	0.50	−	−	−	−
川崎	−	−	1	1.00	−	−	−	−
幸								
中原								
高津								
宮前	−	−	−	−	−	−	−	−
多摩								
麻生								
他・不明	−	−	−	−	−	−	−	−

罹患数・定点当り罹患数、疾病、年齢別
集計対象：平成23年34週

集計日：平成23年8月30日

インフルエンザ定点		合計	～５か月	～１１か月	１歳	２歳	３歳	４歳	５歳	６歳	７歳	８歳
インフルエンザ	罹患数	－	－	－	－	－	－	－	－	－	－	－
	定点当り	－	－	－	－	－	－	－	－	－	－	－

小児科定点		合計	～５か月	～１１か月	１歳	２歳	３歳	４歳	５歳	６歳	７歳	８歳
ＲＳウイルス感染症	罹患数	7	1	－	6	－	－	－	－	－	－	－
	定点当り	0.22	0.03	－	0.19	－	－	－	－	－	－	－
咽頭結膜熱	罹患数	7	－	－	3	2	－	1	1	－	－	－
	定点当り	0.22	－	－	0.09	0.06	－	0.03	0.03	－	－	－
Ａ群溶血性レンサ球菌咽頭炎	罹患数	17	－	－	－	－	1	－	4	2	2	－
	定点当り	0.53	－	－	－	－	0.03	－	0.13	0.06	0.06	－
感染性胃腸炎	罹患数	82	－	11	15	13	17	7	3	5	1	1
	定点当り	2.56	－	0.34	0.47	0.41	0.53	0.22	0.09	0.16	0.03	0.03
水痘	罹患数	8	－	1	1	1	2	1	1	1	－	－
	定点当り	0.25	－	0.03	0.03	0.03	0.06	0.03	0.03	0.03	－	－
手足口病	罹患数	137	－	10	36	32	17	23	6	4	3	1
	定点当り	4.28	－	0.31	1.13	1.00	0.53	0.72	0.19	0.13	0.09	0.03
伝染性紅斑	罹患数	3	－	－	－	－	－	－	1	1	－	－
	定点当り	0.09	－	－	－	－	－	－	0.03	0.03	－	－
突発性発疹	罹患数	24	1	11	9	1	2	－	－	－	－	－
	定点当り	0.75	0.03	0.34	0.28	0.03	0.06	－	－	－	－	－
百日咳	罹患数	－	－	－	－	－	－	－	－	－	－	－
	定点当り	－	－	－	－	－	－	－	－	－	－	－
ヘルパンギーナ	罹患数	78	－	1	15	17	11	12	11	7	2	1
	定点当り	2.44	－	0.03	0.47	0.53	0.34	0.38	0.34	0.22	0.06	0.03
流行性耳下腺炎	罹患数	11	－	－	－	1	1	4	1	－	2	－
	定点当り	0.34	－	－	－	0.03	0.03	0.13	0.03	－	0.06	－

眼科定点		合計	～５か月	～１１か月	１歳	２歳	３歳	４歳	５歳	６歳	７歳	８歳
急性出血性結膜炎	罹患数	－	－	－	－	－	－	－	－	－	－	－
	定点当り	－	－	－	－	－	－	－	－	－	－	－
流行性角結膜炎	罹患数	10	－	－	－	－	－	1	－	－	1	－
	定点当り	1.43	－	－	－	－	－	0.14	－	－	0.14	－

基幹定点		合計	～５か月	～１１か月	１歳	２歳	３歳	４歳	５歳	６歳	７歳	８歳
細菌性髄膜炎（真菌性を含む）	罹患数	－	－	－	－	－	－	－	－	－	－	－
	定点当り	－	－	－	－	－	－	－	－	－	－	－
無菌性髄膜炎	罹患数	1	－	－	－	－	－	－	－	－	－	－
	定点当り	0.50	－	－	－	－	－	－	－	－	－	－
マイコプラズマ肺炎	罹患数	－	－	－	－	－	－	－	－	－	－	－
	定点当り	－	－	－	－	－	－	－	－	－	－	－
クラミジア肺炎（オウム病は除く）	罹患数	－	－	－	－	－	－	－	－	－	－	－
	定点当り	－	－	－	－	－	－	－	－	－	－	－

罹患数・定点当り罹患数、疾病、年齢別
集計対象：平成23年34週

集計日：平成23年8月30日

インフルエンザ定点		9	10-14	15-19	20-29	30-39	40-49	50-59	60-69	70-79	80歳以上
インフルエンザ	罹患数	－	－	－	－	－	－	－	－	－	－
	定点当り	－	－	－	－	－	－	－	－	－	－

小児科定点		9	10-14	15-19	20歳以上
ＲＳウイルス感染症	罹患数	－	－	－	－
	定点当り	－	－	－	－
咽頭結膜熱	罹患数	－	－	－	－
	定点当り	－	－	－	－
Ａ群溶血性レンサ球菌咽頭炎	罹患数	－	2	－	－
	定点当り	－	0.06	－	－
感染性胃腸炎	罹患数	2	5	－	2
	定点当り	0.06	0.16	－	0.06
水痘	罹患数	－	－	－	－
	定点当り	－	－	－	－
手足口病	罹患数	1	2	－	2
	定点当り	0.03	0.06	－	0.06
伝染性紅斑	罹患数	1	－	－	－
	定点当り	0.03	－	－	－
突発性発疹	罹患数	－	－	－	－
	定点当り	－	－	－	－
百日咳	罹患数	－	－	－	－
	定点当り	－	－	－	－
ヘルパンギーナ	罹患数	－	1	－	－
	定点当り	－	0.03	－	－
流行性耳下腺炎	罹患数	1	1	－	－
	定点当り	0.03	0.03	－	－

眼科定点		9	10-14	15-19	20-29	30-39	40-49	50-59	60-69	70歳以上
急性出血性結膜炎	罹患数	－	－	－	－	－	－	－	－	－
	定点当り	－	－	－	－	－	－	－	－	－
流行性角結膜炎	罹患数	－	3	－	－	－	2	1	－	2
	定点当り	－	0.43	－	－	－	0.29	0.14	－	0.29

基幹定点		9	10-14	15-19	20-29	30-39	40-49	50-59	60-69	70-79	80歳以上
細菌性髄膜炎（真菌性を含む）	罹患数	－	－	－	－	－	－	－	－	－	－
	定点当り	－	－	－	－	－	－	－	－	－	－
無菌性髄膜炎	罹患数	－	－	1	－	－	－	－	－	－	－
	定点当り	－	－	0.50	－	－	－	－	－	－	－
マイコプラズマ肺炎	罹患数	－	－	－	－	－	－	－	－	－	－
	定点当り	－	－	－	－	－	－	－	－	－	－
クラミジア肺炎（オウム病は除く）	罹患数	－	－	－	－	－	－	－	－	－	－
	定点当り	－	－	－	－	－	－	－	－	－	－

罹患数・定点当り罹患数、疾病、週別
集計対象：平成23年34週

集計日：平成23年8月30日

川崎市 男女合計		合計	５週前	４週前	３週前	２週前	１週前	今週
インフルエンザ	罹患数	2	－	－	－	2	－	－
	定点当り	0.01	－	－	－	0.04	－	－
ＲＳウイルス感染症	罹患数	19	1	5	2	2	2	7
	定点当り	0.10	0.03	0.16	0.06	0.07	0.07	0.22
咽頭結膜熱	罹患数	65	14	14	19	8	3	7
	定点当り	0.35	0.44	0.44	0.61	0.28	0.11	0.22
Ａ群溶血性レンサ球菌咽頭炎	罹患数	104	20	22	23	18	4	17
	定点当り	0.56	0.63	0.69	0.74	0.62	0.14	0.53
感染性胃腸炎	罹患数	530	103	116	118	48	63	82
	定点当り	2.85	3.22	3.63	3.81	1.66	2.25	2.56
水痘	罹患数	89	19	13	19	17	13	8
	定点当り	0.49	0.59	0.41	0.61	0.59	0.46	0.25
手足口病	罹患数	2,034	491	527	445	251	183	137
	定点当り	10.94	15.34	16.47	14.35	8.66	6.54	4.28
伝染性紅斑	罹患数	57	10	11	26	5	2	3
	定点当り	0.31	0.31	0.34	0.84	0.17	0.07	0.09
突発性発疹	罹患数	143	34	29	15	23	18	24
	定点当り	0.77	1.06	0.91	0.48	0.79	0.64	0.75
百日咳	罹患数	1	－	－	－	－	1	－
	定点当り	0.01	－	－	－	－	0.04	－
ヘルパンギーナ	罹患数	793	187	226	139	91	72	78
	定点当り	4.26	5.84	7.06	4.48	3.14	2.57	2.44
流行性耳下腺炎	罹患数	76	14	10	20	13	8	11
	定点当り	0.41	0.44	0.31	0.65	0.45	0.29	0.34
急性出血性結膜炎	罹患数	－	－	－	－	－	－	－
	定点当り	－	－	－	－	－	－	－
流行性角結膜炎	罹患数	56	7	9	10	6	14	10
	定点当り	1.53	1.00	1.29	1.67	1.00	2.80	1.43
細菌性髄膜炎（真菌性を含む）	罹患数	－	－	－	－	－	－	－
	定点当り	－	－	－	－	－	－	－
無菌性髄膜炎	罹患数	3	－	－	－	1	1	1
	定点当り	0.25	－	－	－	0.50	0.50	0.50
マイコプラズマ肺炎	罹患数	－	－	－	－	－	－	－
	定点当り	－	－	－	－	－	－	－
クラミジア肺炎（オウム病は除く）	罹患数	－	－	－	－	－	－	－
	定点当り	－	－	－	－	－	－	－