

感染症週報 [市内週報 平成29年第22週(平成29年5月29日～平成29年6月4日)]

平成29年6月6日

平成29年第22週感染症発生状況【川崎市内】

| | 届出(第22週) | 累計(平成29年第1週以降) |
|-------------------|--|--|
| 1類感染症 | なし | なし |
| 2類感染症 | 結核 7件 | 結核 114件 |
| 3類感染症 | 細菌性赤痢 1件(<i>S.flexneri</i> (B群))、 腸管出血性大腸菌感染症 1件(O157) | 細菌性赤痢 2件(<i>S.flexneri</i> (B群) 1件、 <i>S.sonnei</i> (D群) 1件)、 腸管出血性大腸菌感染症 3件(O26 1件、O145 1件、O157 1件)、パラチフス 1件 |
| 4類感染症 | レジオネラ症 1件(肺炎型) | A型肝炎 2件、デング熱 3件、レジオネラ症 3件(肺炎型 3件) |
| 5類感染症 (全数把握疾患) | 急性脳炎 2件、侵襲性肺炎球菌感染症 2件、 梅毒 2件(無症候 2件) | アメーバ赤痢 4件、カルバペネム耐性腸内細菌科細菌感染症 9件、急性脳炎 8件、 クロイツフェルト・ヤコブ病 1件(弧発性)、劇症型溶血性レンサ球菌感染症 3件、 後天性免疫不全症候群 4件(AIDS 1件、その他 1件、無症候 2件)、 侵襲性インフルエンザ菌感染症 6件、侵襲性肺炎球菌感染症 28件、水痘(入院例に限る。) 1件、 梅毒 24件(早期顕症Ⅰ期 6件、早期顕症Ⅱ期 5件、無症候 13件)、麻しん 1件(検査診断例) |
| 5類感染症 (定点把握疾患) | 第22週で定点当たり患者報告数の多かった疾病は、1)感染性胃腸炎 2)A群溶血性レンサ球菌咽頭炎 3)流行性角結膜炎でした。 感染性胃腸炎の定点当たり患者報告数は8.25人と前週(8.94人)から減少し、例年並みのレベルで推移しています。 A群溶血性レンサ球菌咽頭炎の定点当たり患者報告数は5.53人と前週(4.06人)から増加し、例年よりかなり高いレベルで推移しています。 流行性角結膜炎の定点当たり患者報告数は2.56人と前週(2.11人)から増加し、例年よりかなり高いレベルで推移しています。 | |

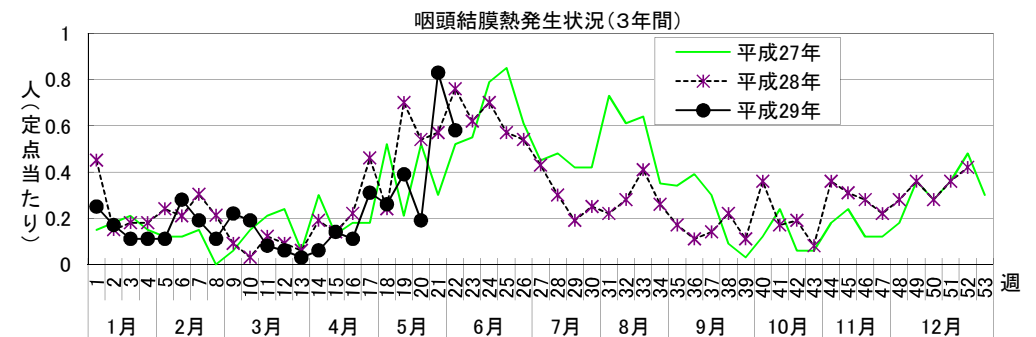
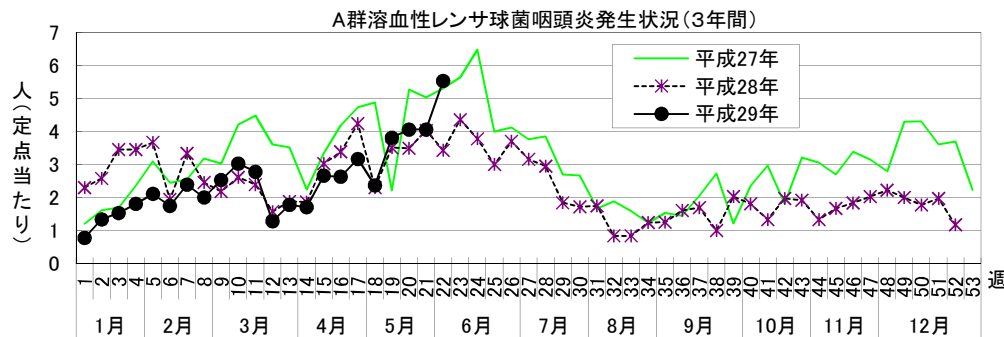
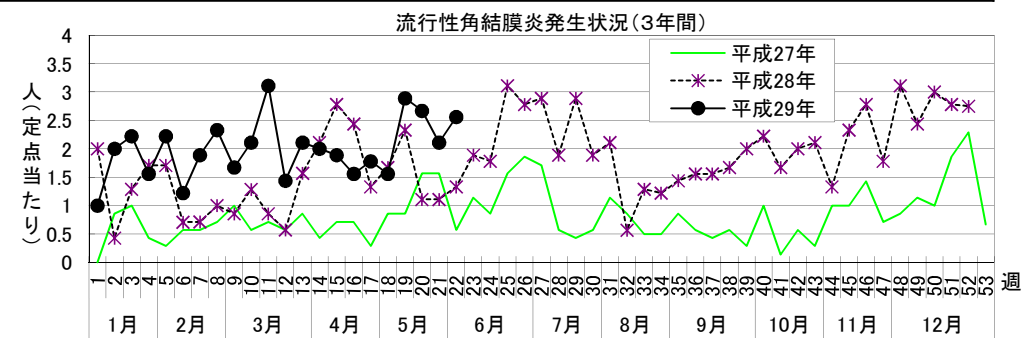
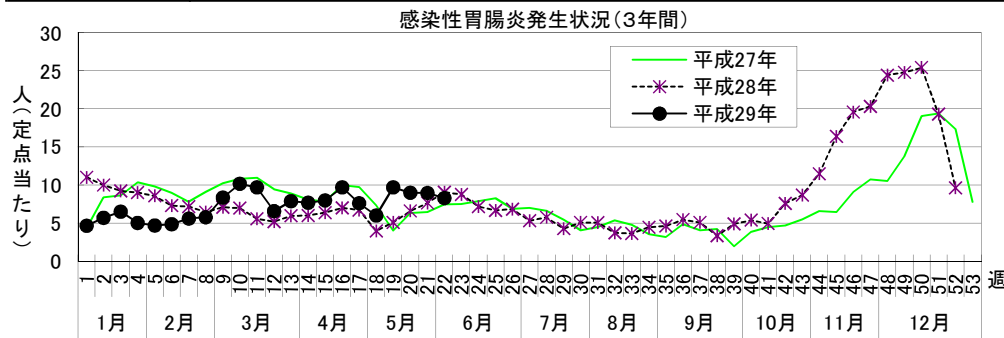

罹患数・定点当たり罹患数、疾病、区別

集計対象:平成29年22週

集計日:平成29年6月6日

| インフルエンザ定点 | | 合計 | ～5か月 | ～11か月 | 1歳 | 2歳 | 3歳 | 4歳 | 5歳 | 6歳 | 7歳 | 8歳 |
|--------------------|-------|------|------|-------|------|------|------|------|------|------|------|------|
| インフルエンザ | 罹患数 | 23 | - | - | - | - | 2 | 3 | 4 | 2 | 2 | - |
| | 定点当たり | 0.38 | - | - | - | - | 0.03 | 0.05 | 0.07 | 0.03 | 0.03 | - |
| 小児科定点 | | 合計 | ～5か月 | ～11か月 | 1歳 | 2歳 | 3歳 | 4歳 | 5歳 | 6歳 | 7歳 | 8歳 |
| R Sウイルス感染症 | 罹患数 | 3 | 1 | 1 | 1 | - | - | - | - | - | - | - |
| | 定点当たり | 0.08 | 0.03 | 0.03 | 0.03 | - | - | - | - | - | - | - |
| 咽頭結膜熱 | 罹患数 | 21 | - | 2 | 2 | 5 | 6 | 2 | 3 | - | - | - |
| | 定点当たり | 0.58 | - | 0.06 | 0.06 | 0.14 | 0.17 | 0.06 | 0.08 | - | - | - |
| A群溶血性レンサ球菌咽頭炎 | 罹患数 | 199 | - | 2 | 10 | 13 | 27 | 24 | 19 | 23 | 25 | 17 |
| | 定点当たり | 5.53 | - | 0.06 | 0.28 | 0.36 | 0.75 | 0.67 | 0.53 | 0.64 | 0.69 | 0.47 |
| 感染性胃腸炎 | 罹患数 | 297 | 3 | 33 | 53 | 32 | 32 | 29 | 38 | 16 | 8 | 12 |
| | 定点当たり | 8.25 | 0.08 | 0.92 | 1.47 | 0.89 | 0.89 | 0.81 | 1.06 | 0.44 | 0.22 | 0.33 |
| 水痘 | 罹患数 | 14 | - | - | 1 | 2 | - | 1 | 1 | 1 | 3 | 2 |
| | 定点当たり | 0.39 | - | - | 0.03 | 0.06 | - | 0.03 | 0.03 | 0.03 | 0.08 | 0.06 |
| 手足口病 | 罹患数 | 17 | - | 1 | 10 | 3 | 2 | 1 | - | - | - | - |
| | 定点当たり | 0.47 | - | 0.03 | 0.28 | 0.08 | 0.06 | 0.03 | - | - | - | - |
| 伝染性紅斑 | 罹患数 | 3 | - | - | 1 | - | 1 | - | 1 | - | - | - |
| | 定点当たり | 0.08 | - | - | 0.03 | - | 0.03 | - | 0.03 | - | - | - |
| 突発性発疹 | 罹患数 | 21 | 1 | 5 | 11 | 4 | - | - | - | - | - | - |
| | 定点当たり | 0.58 | 0.03 | 0.14 | 0.31 | 0.11 | - | - | - | - | - | - |
| 百日咳 | 罹患数 | - | - | - | - | - | - | - | - | - | - | - |
| | 定点当たり | - | - | - | - | - | - | - | - | - | - | - |
| ヘルパンギーナ | 罹患数 | 3 | - | - | 2 | - | - | - | - | - | - | - |
| | 定点当たり | 0.08 | - | - | 0.06 | - | - | - | - | - | - | - |
| 流行性耳下腺炎 | 罹患数 | 16 | - | - | - | - | 2 | 1 | 3 | 2 | 1 | 1 |
| | 定点当たり | 0.44 | - | - | - | - | 0.06 | 0.03 | 0.08 | 0.06 | 0.03 | 0.03 |
| 眼科定点 | | 合計 | ～5か月 | ～11か月 | 1歳 | 2歳 | 3歳 | 4歳 | 5歳 | 6歳 | 7歳 | 8歳 |
| 急性出血性結膜炎 | 罹患数 | - | - | - | - | - | - | - | - | - | - | - |
| | 定点当たり | - | - | - | - | - | - | - | - | - | - | - |
| 流行性角結膜炎 | 罹患数 | 23 | - | - | 2 | 1 | 1 | 2 | - | 2 | 1 | - |
| | 定点当たり | 2.56 | - | - | 0.22 | 0.11 | 0.11 | 0.22 | - | 0.22 | 0.11 | - |
| 基幹定点 | | 合計 | ～5か月 | ～11か月 | 1歳 | 2歳 | 3歳 | 4歳 | 5歳 | 6歳 | 7歳 | 8歳 |
| 細菌性髄膜炎 | 罹患数 | - | - | - | - | - | - | - | - | - | - | - |
| | 定点当たり | - | - | - | - | - | - | - | - | - | - | - |
| 無菌性髄膜炎 | 罹患数 | - | - | - | - | - | - | - | - | - | - | - |
| | 定点当たり | - | - | - | - | - | - | - | - | - | - | - |
| マイコプラズマ肺炎 | 罹患数 | - | - | - | - | - | - | - | - | - | - | - |
| | 定点当たり | - | - | - | - | - | - | - | - | - | - | - |
| クラミジア肺炎（オウム病は除く） | 罹患数 | - | - | - | - | - | - | - | - | - | - | - |
| | 定点当たり | - | - | - | - | - | - | - | - | - | - | - |
| 感染性胃腸炎（ロタウイルス） | 罹患数 | - | - | - | - | - | - | - | - | - | - | - |
| | 定点当たり | - | - | - | - | - | - | - | - | - | - | - |
| インフルエンザ（入院サーベイランス） | 罹患数 | 1 | - | - | - | 1 | - | - | - | - | - | - |
| | 定点当たり | 0.50 | - | - | - | 0.50 | - | - | - | - | - | - |

罹患数・定点当たり罹患数、疾病、区別

集計対象：平成29年22週

集計日：平成29年6月6日

| | | 合計 | 5週前 | 4週前 | 3週前 | 2週前 | 1週前 | 今週 |
|--------------------|-------|-------|------|------|------|------|------|------|
| インフルエンザ | 罹患数 | 500 | 228 | 101 | 67 | 57 | 24 | 23 |
| | 定点当たり | 1.39 | 3.80 | 1.71 | 1.12 | 0.95 | 0.40 | 0.38 |
| R S ウイルス感染症 | 罹患数 | 32 | 8 | 4 | 7 | 4 | 6 | 3 |
| | 定点当たり | 0.15 | 0.22 | 0.11 | 0.19 | 0.11 | 0.17 | 0.08 |
| 咽頭結膜熱 | 罹患数 | 92 | 11 | 9 | 14 | 7 | 30 | 21 |
| | 定点当たり | 0.43 | 0.31 | 0.26 | 0.39 | 0.19 | 0.83 | 0.58 |
| A群溶血性レンサ球菌咽頭炎 | 罹患数 | 825 | 114 | 83 | 137 | 146 | 146 | 199 |
| | 定点当たり | 3.84 | 3.17 | 2.37 | 3.81 | 4.06 | 4.06 | 5.53 |
| 感染性胃腸炎 | 罹患数 | 1,773 | 273 | 209 | 349 | 323 | 322 | 297 |
| | 定点当たり | 8.25 | 7.58 | 5.97 | 9.69 | 8.97 | 8.94 | 8.25 |
| 水痘 | 罹患数 | 174 | 33 | 20 | 44 | 22 | 41 | 14 |
| | 定点当たり | 0.81 | 0.92 | 0.57 | 1.22 | 0.61 | 1.14 | 0.39 |
| 手足口病 | 罹患数 | 54 | 5 | 8 | 5 | 10 | 9 | 17 |
| | 定点当たり | 0.25 | 0.14 | 0.23 | 0.14 | 0.28 | 0.25 | 0.47 |
| 伝染性紅斑 | 罹患数 | 10 | 1 | - | 2 | 1 | 3 | 3 |
| | 定点当たり | 0.05 | 0.03 | - | 0.06 | 0.03 | 0.08 | 0.08 |
| 突発性発疹 | 罹患数 | 156 | 22 | 18 | 31 | 30 | 34 | 21 |
| | 定点当たり | 0.73 | 0.61 | 0.51 | 0.86 | 0.83 | 0.94 | 0.58 |
| 百日咳 | 罹患数 | 2 | - | - | - | 1 | 1 | - |
| | 定点当たり | 0.01 | - | - | - | 0.03 | 0.03 | - |
| ヘルパンギーナ | 罹患数 | 7 | 1 | 1 | - | 1 | 1 | 3 |
| | 定点当たり | 0.03 | 0.03 | 0.03 | - | 0.03 | 0.03 | 0.08 |
| 流行性耳下腺炎 | 罹患数 | 83 | 7 | 12 | 22 | 11 | 15 | 16 |
| | 定点当たり | 0.39 | 0.19 | 0.34 | 0.61 | 0.31 | 0.42 | 0.44 |
| 急性出血性結膜炎 | 罹患数 | 1 | - | 1 | - | - | - | - |
| | 定点当たり | 0.02 | - | 0.11 | - | - | - | - |
| 流行性角結膜炎 | 罹患数 | 122 | 16 | 14 | 26 | 24 | 19 | 23 |
| | 定点当たり | 2.26 | 1.78 | 1.56 | 2.89 | 2.67 | 2.11 | 2.56 |
| 細菌性髄膜炎 | 罹患数 | - | - | - | - | - | - | - |
| | 定点当たり | - | - | - | - | - | - | - |
| 無菌性髄膜炎 | 罹患数 | 2 | - | - | - | - | 2 | - |
| | 定点当たり | 0.17 | - | - | - | - | 1.00 | - |
| マイコプラズマ肺炎 | 罹患数 | 1 | - | - | 1 | - | - | - |
| | 定点当たり | 0.08 | - | - | 0.50 | - | - | - |
| クラミジア肺炎（オウム病は除く） | 罹患数 | - | - | - | - | - | - | - |
| | 定点当たり | - | - | - | - | - | - | - |
| 感染性胃腸炎（ロタウイルス） | 罹患数 | 7 | 4 | 1 | 2 | - | - | - |
| | 定点当たり | 0.58 | 2.00 | 0.50 | 1.00 | - | - | - |
| インフルエンザ（入院サーベイランス） | 罹患数 | 4 | - | - | 1 | 1 | 1 | 1 |
| | 定点当たり | 0.33 | - | - | 0.50 | 0.50 | 0.50 | 0.50 |

疾患別患者報告数(保育園・こども園)

平成29年6月6日
川崎市感染症情報センター

[平成29年4月分]

| 区名 | 報告数 対象数 | 年齢 | 百日咳 | インフルエンザ 様疾患 | 麻疹 | 流行性 耳下腺炎 | 水痘 | 風疹 | 流行性 角結膜炎 | 急性出血性 結膜炎 | 咽頭 結膜熱 | その他 | 合計 |
|----|------------|------|-------|----------------|-------|-------------|---------|-------|-------------|--------------|-----------|-----------|-----------|
| 川崎 | 31 | 1歳未満 | - (-) | - (1) | - (-) | - (-) | - (1) | - (-) | - (-) | - (-) | - (-) | 6 (5) | 6 (7) |
| | / | 1~4歳 | - (-) | 38 (18) | - (-) | 5 (10) | 7 (22) | - (-) | 1 (1) | - (-) | - (-) | 29 (36) | 80 (87) |
| | 41 | 5歳以上 | - (-) | 17 (5) | - (-) | 2 (-) | 1 (12) | - (-) | - (-) | - (-) | - (-) | - (13) | 20 (30) |
| 幸 | 27 | 1歳未満 | - (-) | 4 (-) | - (-) | - (-) | - (-) | - (-) | - (-) | - (-) | - (-) | 3 (3) | 7 (3) |
| | / | 1~4歳 | - (-) | 68 (4) | - (-) | 2 (4) | - (2) | - (-) | 1 (-) | - (-) | - (1) | 30 (17) | 101 (28) |
| | 38 | 5歳以上 | - (-) | 23 (4) | - (-) | - (1) | 1 (1) | - (-) | 1 (-) | - (-) | - (-) | 11 (4) | 36 (10) |
| 中原 | 41 | 1歳未満 | - (-) | 2 (4) | - (-) | - (-) | 2 (6) | - (-) | - (2) | - (-) | - (-) | 10 (5) | 14 (17) |
| | / | 1~4歳 | - (-) | 131 (38) | - (-) | 4 (6) | 19 (3) | - (-) | 1 (2) | - (-) | - (2) | 51 (43) | 206 (94) |
| | 65 | 5歳以上 | - (-) | 39 (11) | - (-) | 3 (-) | 2 (-) | - (1) | - (-) | - (-) | - (-) | 10 (11) | 54 (23) |
| 高津 | 29 | 1歳未満 | - (-) | 1 (-) | - (-) | - (-) | - (1) | - (-) | - (1) | - (-) | - (-) | 6 (5) | 7 (7) |
| | / | 1~4歳 | - (-) | 44 (17) | - (-) | - (2) | 2 (8) | - (-) | 1 (2) | - (-) | - (1) | 20 (23) | 67 (53) |
| | 49 | 5歳以上 | - (-) | 7 (8) | - (-) | - (4) | 1 (5) | - (-) | 1 (-) | - (-) | - (-) | 9 (5) | 18 (22) |
| 宮前 | 31 | 1歳未満 | - (-) | 1 (1) | - (-) | - (-) | - (-) | - (-) | 1 (-) | - (-) | - (-) | 11 (3) | 13 (4) |
| | / | 1~4歳 | - (-) | 44 (14) | - (-) | 1 (-) | 2 (9) | - (-) | 7 (1) | - (-) | 2 (1) | 43 (24) | 99 (49) |
| | 43 | 5歳以上 | - (-) | 6 (7) | - (-) | 1 (-) | - (-) | - (-) | - (-) | - (-) | - (-) | 9 (7) | 16 (14) |
| 多摩 | 36 | 1歳未満 | - (-) | 2 (1) | - (-) | - (-) | - (-) | - (-) | 1 (-) | - (-) | - (-) | 3 (19) | 6 (20) |
| | / | 1~4歳 | - (-) | 41 (5) | - (-) | 1 (9) | 10 (10) | - (-) | 4 (2) | - (-) | - (1) | 71 (90) | 127 (117) |
| | 43 | 5歳以上 | - (-) | 31 (11) | - (-) | 1 (11) | 8 (1) | - (-) | - (-) | - (-) | - (-) | 15 (12) | 55 (35) |
| 麻生 | 20 | 1歳未満 | - (-) | - (1) | - (-) | - (-) | - (-) | - (-) | - (-) | - (-) | - (-) | 4 (6) | 4 (7) |
| | / | 1~4歳 | - (-) | 25 (10) | - (-) | 3 (1) | - (1) | - (-) | - (-) | - (-) | 2 (-) | 12 (16) | 42 (28) |
| | 26 | 5歳以上 | - (-) | 6 (3) | - (-) | - (-) | - (-) | - (-) | - (-) | - (-) | - (-) | 1 (1) | 7 (4) |
| 合計 | 215 | 1歳未満 | - (-) | 10 (8) | - (-) | - (-) | 2 (8) | - (-) | 2 (3) | - (-) | - (-) | 43 (46) | 57 (65) |
| | / | 1~4歳 | - (-) | 391 (106) | - (-) | 16 (32) | 40 (55) | - (-) | 15 (8) | - (-) | 4 (6) | 256 (249) | 722 (456) |
| | 305 | 5歳以上 | - (-) | 129 (49) | - (-) | 7 (16) | 13 (19) | - (1) | 2 (-) | - (-) | - (-) | 55 (53) | 206 (138) |
| | | 計 | - (-) | 530 (163) | - (-) | 23 (48) | 55 (82) | - (1) | 19 (11) | - (-) | 4 (6) | 354 (348) | 985 (659) |

()内は昨年同期

出席停止報告数(小学校)

平成29年6月6日
川崎市感染症情報センター

[平成29年4月分]

| 区名 | 届出数 対象数 | 学年別 | 百日咳 | インフルエンザ様 疾患 | 麻疹 | 流行性 耳下腺炎 | 水痘 | 風しん | 流行性 角結膜炎 | 急性出血性 結膜炎 | 咽頭 結膜熱 | その他 | 合計 |
|----|------------|------|-------|----------------|-------|-------------|----------|-------|-------------|--------------|-----------|-----------|---------------|
| 川崎 | 20 | 1~2年 | - (-) | 88 (54) | - (-) | 11 (4) | 11 (9) | - (-) | 1 (-) | - (-) | 1 (-) | 20 (23) | 132 (90) |
| | / | 3~4年 | - (-) | 69 (22) | - (-) | 10 (5) | 11 (1) | - (-) | - (-) | - (-) | - (-) | 12 (20) | 102 (48) |
| | 20 | 5~6年 | - (-) | 37 (8) | - (-) | 5 (2) | 6 (1) | - (-) | - (-) | - (-) | - (-) | 3 (6) | 51 (17) |
| 幸 | 13 | 1~2年 | - (-) | 30 (30) | - (-) | 11 (4) | 3 (2) | - (-) | - (2) | - (-) | - (4) | 9 (15) | 53 (57) |
| | / | 3~4年 | - (-) | 14 (19) | - (-) | 2 (10) | 12 (1) | - (-) | 1 (1) | - (-) | - (1) | 7 (7) | 36 (39) |
| | 13 | 5~6年 | - (-) | 25 (9) | - (-) | 1 (-) | - (-) | - (-) | - (-) | 1 (-) | - (-) | 5 (6) | 32 (15) |
| 中原 | 18 | 1~2年 | - (-) | 166 (110) | - (-) | 15 (12) | 8 (10) | - (-) | 1 (-) | - (-) | - (3) | 22 (40) | 212 (175) |
| | / | 3~4年 | - (-) | 61 (56) | - (-) | 4 (11) | 10 (2) | - (-) | 2 (1) | - (-) | - (-) | 9 (24) | 86 (94) |
| | 18 | 5~6年 | - (-) | 48 (48) | - (-) | - (9) | 1 (-) | - (-) | - (1) | - (-) | - (1) | 3 (7) | 52 (66) |
| 高津 | 15 | 1~2年 | - (-) | 68 (89) | - (-) | 3 (16) | 33 (15) | - (-) | 2 (2) | - (-) | - (-) | 23 (28) | 129 (150) |
| | / | 3~4年 | - (-) | 64 (63) | - (-) | 5 (10) | 32 (5) | - (-) | 2 (1) | - (-) | - (-) | 13 (21) | 116 (100) |
| | 15 | 5~6年 | - (-) | 31 (43) | - (-) | 6 (6) | 8 (1) | - (-) | - (-) | - (-) | - (-) | 11 (9) | 56 (59) |
| 宮前 | 17 | 1~2年 | - (-) | 90 (40) | - (-) | 9 (1) | 5 (7) | - (-) | - (10) | - (-) | 4 (1) | 19 (20) | 127 (79) |
| | / | 3~4年 | - (-) | 49 (31) | - (-) | 5 (4) | 13 (2) | - (-) | 1 (4) | - (-) | 3 (-) | 17 (21) | 88 (62) |
| | 17 | 5~6年 | - (-) | 34 (29) | - (-) | 2 (5) | - (2) | - (-) | 2 (2) | - (-) | 2 (-) | 11 (8) | 51 (46) |
| 多摩 | 14 | 1~2年 | - (-) | 49 (31) | - (-) | 2 (10) | 2 (22) | - (-) | 1 (-) | - (-) | - (-) | 17 (31) | 71 (94) |
| | / | 3~4年 | - (-) | 44 (23) | - (-) | - (9) | 1 (13) | - (-) | - (-) | - (-) | - (-) | 12 (9) | 57 (54) |
| | 14 | 5~6年 | - (-) | 15 (6) | - (-) | - (3) | - (-) | - (-) | - (1) | - (-) | - (-) | 3 (10) | 18 (20) |
| 麻生 | 16 | 1~2年 | - (-) | 70 (42) | - (-) | 2 (1) | 4 (-) | - (-) | 1 (-) | - (-) | 1 (2) | 18 (28) | 96 (73) |
| | / | 3~4年 | - (-) | 25 (11) | - (-) | 3 (2) | 2 (1) | - (-) | 2 (-) | - (1) | - (-) | 6 (9) | 38 (24) |
| | 16 | 5~6年 | - (-) | 38 (17) | - (-) | 1 (-) | - (1) | - (-) | - (-) | - (-) | - (-) | 2 (5) | 41 (23) |
| 合計 | 113 | 1~2年 | - (-) | 561 (396) | - (-) | 53 (48) | 66 (65) | - (-) | 6 (14) | - (-) | 6 (10) | 128 (185) | 820 (718) |
| | / | 3~4年 | - (-) | 326 (225) | - (-) | 29 (51) | 81 (25) | - (-) | 8 (7) | - (1) | 3 (1) | 76 (111) | 523 (421) |
| | 113 | 5~6年 | - (-) | 228 (160) | - (-) | 15 (25) | 15 (5) | - (-) | 2 (4) | 1 (-) | 2 (1) | 38 (51) | 301 (246) |
| | | 計 | - (-) | 1,115 (781) | - (-) | 97 (124) | 162 (95) | - (-) | 16 (25) | 1 (1) | 11 (12) | 242 (347) | 1,644 (1,385) |

()内は昨年同期

出席停止報告数(中学校)

平成29年6月6日
川崎市感染症情報センター

[平成29年4月分]

| 区名 | 届出数 対象数 | 百日咳 | インフルエンザ 様疾患 | 麻疹 | 流行性 耳下腺炎 | 水痘 | 風しん | 流行性 角結膜炎 | 急性出血 性結膜炎 | 咽頭 結膜熱 | その他 | 合計 |
|----|---------------|----------|----------------|----------|-------------|----------|----------|-------------|--------------|-----------|------------|--------------|
| 川崎 | 11 ／ 11 | - (-) | 23 (38) | - (-) | 4 (6) | 3 (-) | - (-) | - (-) | - (-) | - (-) | 3 (1) | 33 (45) |
| 幸 | 5 ／ 5 | - (-) | 21 (8) | - (-) | 2 (1) | - (-) | - (-) | - (-) | - (-) | - (-) | 5 (2) | 28 (11) |
| 中原 | 8 ／ 8 | - (-) | 29 (40) | - (-) | - (4) | 1 (-) | - (-) | - (-) | - (-) | - (-) | - (2) | 30 (46) |
| 高津 | 5 ／ 5 | - (-) | 9 (27) | - (-) | 7 (-) | - (-) | - (-) | - (-) | - (-) | - (-) | - (2) | 16 (29) |
| 宮前 | 8 ／ 8 | - (-) | 25 (26) | - (-) | 2 (1) | 1 (-) | - (-) | - (2) | - (-) | - (-) | 3 (1) | 31 (30) |
| 多摩 | 7 ／ 7 | - (-) | 53 (5) | - (-) | 1 (2) | - (-) | - (-) | - (-) | - (-) | - (-) | 2 (7) | 56 (14) |
| 麻生 | 8 ／ 8 | - (-) | 90 (6) | - (-) | 1 (-) | 1 (-) | - (-) | - (1) | - (-) | - (-) | 4 (4) | 96 (11) |
| 合計 | 52 ／ 52 | - (-) | 250 (150) | - (-) | 17 (14) | 6 (-) | - (-) | - (3) | - (-) | - (-) | 17 (19) | 290 (186) |

()内は昨年同期