

感染症週報〔市内週報 令和3年第33週(令和3年8月16日～令和3年8月22日)〕

令和3年8月24日

令和3年第33週感染症発生状況【川崎市内】

| | 届出(第33週) | 累計(令和3年第1週以降) |
|-------------------|---|---|
| 1類感染症 | なし | なし |
| 2類感染症 | 結核 3件 | 結核 147件 |
| 3類感染症 | 腸管出血性大腸菌感染症 1件(血清群不明) | 腸管出血性大腸菌感染症 28件(O3 1件、O26 3件、O76 1件、O103 1件、O111 1件、O113 1件、O150 1件、O157 17件、O159 1件、血清群不明 1件) |
| 4類感染症 | レジオネラ症 1件(肺炎型) | E型肝炎 7件、A型肝炎 2件、ポツリヌス症 1件、レジオネラ症 13件(肺炎型 12件、ポンティアック熱型 1件) |
| 5類感染症 (全数把握疾患) | 後天性免疫不全症候群 1件(その他) | アメーバ赤痢 10件、ウイルス性肝炎 4件(B型 4件)、カルバペネム耐性腸内細菌科細菌感染症 17件、急性脳炎 7件、劇症型溶血性レンサ球菌感染症 3件、後天性免疫不全症候群 7件(AIDS 3件、その他 2件、無症候 2件)、ジアルジア症 2件、侵襲性インフルエンザ菌感染症 1件、侵襲性肺炎球菌感染症 9件、水痘(入院例に限る。) 2件、梅毒 36件(先天梅毒 1件、早期顕症Ⅰ期 6件、早期顕症Ⅱ期 12件、無症候 17件)、百日咳 4件 |
| 5類感染症 (定点把握疾患) | 第33週で定点当たり患者報告数の多かった疾病は、1) 感染性胃腸炎 2) A群溶血性レンサ球菌咽頭炎・突発性発しんでした。 感染性胃腸炎の定点当たり患者報告数は1.75人と前週(2.30人)から減少し、例年より低いレベルで推移しています。 A群溶血性レンサ球菌咽頭炎の定点当たり患者報告数は0.50人と前週(0.37人)から横ばいで、例年より低いレベルで推移しています。 突発性発しんの定点当たり患者報告数は0.50人と前週(0.26人)から増加し、例年並みのレベルで推移しています。 | |
| 新型インフルエンザ等感染症 | 新型コロナウイルス感染症 3882件※(患者 3416件、無症状病原体保有者 466件) ※市内在住 3079件、市外在住 803件 <small>* 令和3年8月23日9時時点の集計値</small> | 新型コロナウイルス感染症 26063件※(患者 22803件、無症状病原体保有者 3258件、死亡後診断 2件) <small>* 市内在住 21040件、市外在住 5023件</small> |
| 疑似症 | なし | なし |

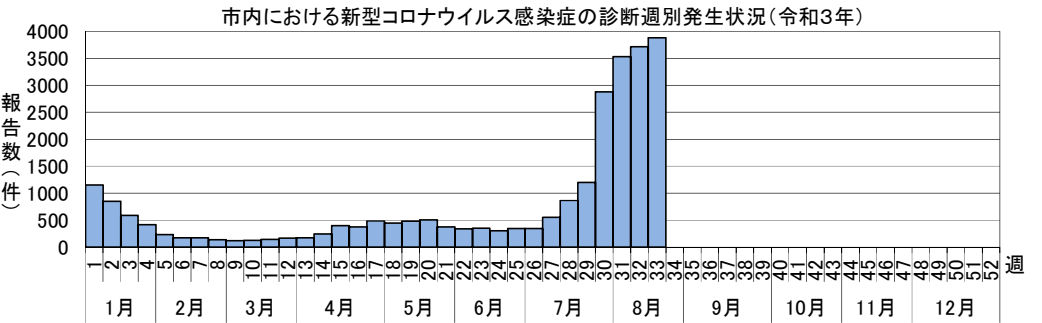
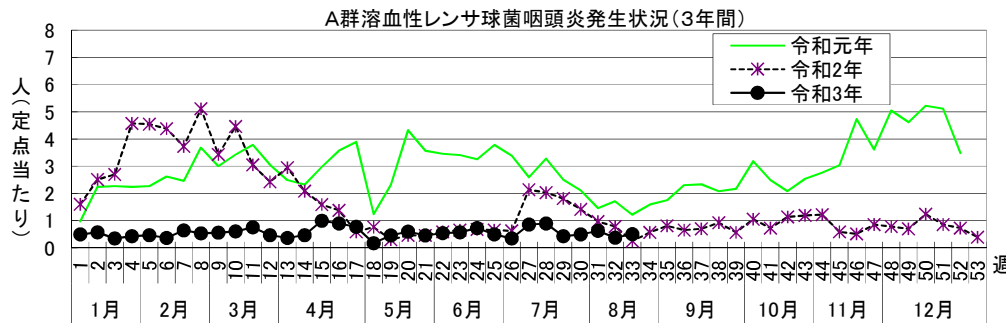
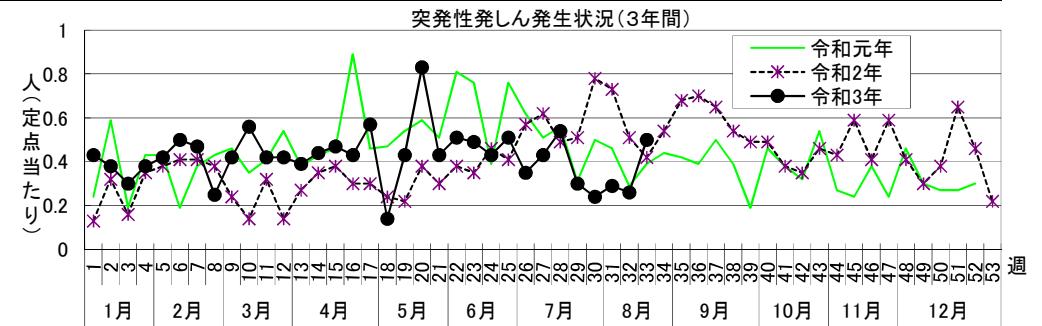
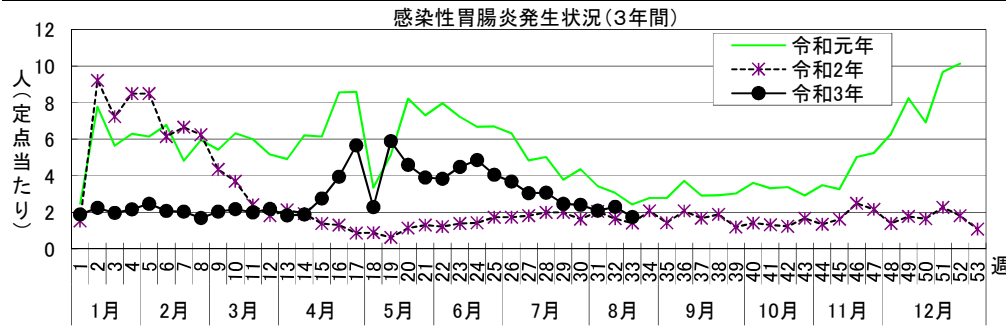

* 令和3年8月23日9時時点の集計値

罹患数・定点当たり罹患数、疾病、区別

集計対象: 令和3年33週

集計日: 令和3年8月24日

| | | 合計 | 5週前 | 4週前 | 3週前 | 2週前 | 1週前 | 今週 |
|---------------------|-------|------|------|------|------|------|------|------|
| インフルエンザ | 罹患数 | - | - | - | - | - | - | - |
| | 定点当たり | - | - | - | - | - | - | - |
| RSウイルス感染症 | 罹患数 | 566 | 277 | 130 | 92 | 41 | 11 | 15 |
| | 定点当たり | 2.77 | 7.49 | 3.51 | 2.49 | 1.21 | 0.41 | 0.47 |
| 咽頭結膜熱 | 罹患数 | 8 | 3 | 1 | 1 | 1 | 1 | 1 |
| | 定点当たり | 0.04 | 0.08 | 0.03 | 0.03 | 0.03 | 0.04 | 0.03 |
| A群溶血性レンサ球菌咽頭炎 | 罹患数 | 114 | 33 | 16 | 18 | 21 | 10 | 16 |
| | 定点当たり | 0.56 | 0.89 | 0.43 | 0.49 | 0.62 | 0.37 | 0.50 |
| 感染性胃腸炎 | 罹患数 | 483 | 114 | 91 | 89 | 71 | 62 | 56 |
| | 定点当たり | 2.37 | 3.08 | 2.46 | 2.41 | 2.09 | 2.30 | 1.75 |
| 水痘 | 罹患数 | 21 | 9 | 2 | 1 | 3 | 3 | 3 |
| | 定点当たり | 0.10 | 0.24 | 0.05 | 0.03 | 0.09 | 0.11 | 0.09 |
| 手足口病 | 罹患数 | 20 | 4 | 4 | 2 | 4 | 1 | 5 |
| | 定点当たり | 0.10 | 0.11 | 0.11 | 0.05 | 0.12 | 0.04 | 0.16 |
| 伝染性紅斑 | 罹患数 | 2 | - | 1 | - | - | - | 1 |
| | 定点当たり | 0.01 | - | 0.03 | - | - | - | 0.03 |
| 突発性発疹 | 罹患数 | 73 | 20 | 11 | 9 | 10 | 7 | 16 |
| | 定点当たり | 0.36 | 0.54 | 0.30 | 0.24 | 0.29 | 0.26 | 0.50 |
| ヘルパンギーナ | 罹患数 | 22 | 3 | 7 | 2 | 2 | 2 | 6 |
| | 定点当たり | 0.11 | 0.08 | 0.19 | 0.05 | 0.06 | 0.07 | 0.19 |
| 流行性耳下腺炎 | 罹患数 | 21 | 5 | 4 | 5 | 4 | 2 | 1 |
| | 定点当たり | 0.10 | 0.14 | 0.11 | 0.14 | 0.12 | 0.07 | 0.03 |
| 急性出血性結膜炎 | 罹患数 | - | - | - | - | - | - | - |
| | 定点当たり | - | - | - | - | - | - | - |
| 流行性角結膜炎 | 罹患数 | 9 | 1 | - | 4 | 3 | - | 1 |
| | 定点当たり | 0.19 | 0.11 | - | 0.44 | 0.38 | - | 0.11 |
| 細菌性髄膜炎 | 罹患数 | 1 | - | - | - | - | - | 1 |
| | 定点当たり | 0.08 | - | - | - | - | - | 0.50 |
| 無菌性髄膜炎 | 罹患数 | - | - | - | - | - | - | - |
| | 定点当たり | - | - | - | - | - | - | - |
| マイコプラズマ肺炎 | 罹患数 | - | - | - | - | - | - | - |
| | 定点当たり | - | - | - | - | - | - | - |
| クラミジア肺炎 (オウム病は除く) | 罹患数 | - | - | - | - | - | - | - |
| | 定点当たり | - | - | - | - | - | - | - |
| 感染性胃腸炎 (ロタウイルス) | 罹患数 | - | - | - | - | - | - | - |
| | 定点当たり | - | - | - | - | - | - | - |
| インフルエンザ (入院サーベイランス) | 罹患数 | - | - | - | - | - | - | - |
| | 定点当たり | - | - | - | - | - | - | - |

疾患別患者報告数(保育園・こども園)

令和3年8月24日
川崎市感染症情報センター

[令和3年6月分]

| 区名 | 報告数 対象数 | 年齢 | 百日咳 | インフルエンザ 様疾患 | 麻疹 | 流行性 耳下腺炎 | 水痘 | 風しん | 流行性 角結膜炎 | 急性出血性 結膜炎 | 咽頭 結膜熱 | その他 | 合計 |
|----|------------|------|-------|----------------|-------|-------------|---------|-------|-------------|--------------|-----------|-------------|-------------|
| 川崎 | 33 | 1歳未満 | - (-) | - (-) | - (-) | - (-) | 1 (1) | - (-) | - (-) | - (-) | 2 (-) | 21 (6) | 24 (7) |
| | / | 1~4歳 | - (-) | - (-) | - (-) | - (-) | - (-) | - (-) | - (1) | - (-) | 13 (-) | 43 (14) | 56 (15) |
| | 67 | 5歳以上 | - (-) | - (-) | - (-) | - (-) | - (-) | - (-) | - (-) | - (-) | - (-) | 2 (2) | 2 (2) |
| 幸 | 39 | 1歳未満 | - (-) | - (-) | - (-) | - (-) | - (-) | - (-) | 1 (-) | - (-) | 4 (-) | 22 (4) | 27 (4) |
| | / | 1~4歳 | - (-) | - (-) | - (-) | - (-) | 4 (-) | - (-) | - (-) | - (-) | 3 (-) | 83 (11) | 90 (11) |
| | 62 | 5歳以上 | - (-) | - (-) | - (-) | 1 (-) | - (1) | - (-) | - (-) | - (-) | - (-) | 5 (-) | 6 (1) |
| 中原 | 76 | 1歳未満 | - (-) | - (-) | - (-) | - (-) | - (-) | - (-) | - (-) | - (-) | 1 (-) | 52 (8) | 53 (8) |
| | / | 1~4歳 | - (-) | - (-) | - (-) | - (2) | 1 (1) | - (-) | - (-) | - (-) | 4 (-) | 224 (37) | 229 (40) |
| | 113 | 5歳以上 | - (-) | - (-) | - (-) | 2 (1) | - (1) | - (-) | - (-) | - (-) | - (-) | 14 (4) | 16 (6) |
| 高津 | 44 | 1歳未満 | - (-) | - (-) | - (-) | - (-) | 1 (1) | - (-) | 1 (-) | - (-) | - (-) | 21 (5) | 23 (6) |
| | / | 1~4歳 | - (-) | - (-) | - (-) | - (-) | 7 (1) | - (-) | - (-) | - (-) | 2 (-) | 78 (13) | 87 (14) |
| | 79 | 5歳以上 | - (-) | - (-) | - (-) | 1 (-) | 6 (-) | - (-) | - (-) | - (-) | - (-) | 4 (-) | 11 (-) |
| 宮前 | 47 | 1歳未満 | - (-) | - (-) | - (-) | - (-) | - (-) | - (-) | - (-) | - (-) | 2 (-) | 41 (5) | 43 (5) |
| | / | 1~4歳 | - (-) | - (-) | - (-) | - (1) | 2 (-) | - (-) | 1 (-) | - (-) | 3 (-) | 253 (14) | 259 (15) |
| | 70 | 5歳以上 | - (-) | - (-) | - (-) | - (-) | 2 (-) | - (-) | - (-) | - (-) | - (-) | 3 (1) | 5 (1) |
| 多摩 | 41 | 1歳未満 | - (-) | - (-) | - (-) | - (-) | - (-) | - (-) | - (-) | - (-) | 3 (-) | 35 (10) | 38 (10) |
| | / | 1~4歳 | - (-) | - (-) | - (-) | 1 (-) | 2 (1) | - (-) | 2 (-) | - (-) | 1 (-) | 142 (30) | 148 (31) |
| | 65 | 5歳以上 | - (-) | - (-) | - (-) | - (-) | 2 (5) | - (-) | - (-) | - (-) | - (-) | 5 (3) | 7 (8) |
| 麻生 | 29 | 1歳未満 | - (-) | - (-) | - (-) | - (-) | - (-) | - (-) | - (-) | - (-) | - (-) | 20 (7) | 20 (7) |
| | / | 1~4歳 | - (-) | - (-) | - (-) | - (-) | - (-) | - (-) | - (-) | - (-) | - (-) | 85 (10) | 85 (10) |
| | 40 | 5歳以上 | - (-) | - (-) | - (-) | - (1) | 1 (-) | - (-) | - (1) | - (-) | - (-) | 5 (-) | 6 (2) |
| 合計 | 309 | 1歳未満 | - (-) | - (-) | - (-) | - (-) | 2 (2) | - (-) | 2 (-) | - (-) | 12 (-) | 212 (45) | 228 (47) |
| | / | 1~4歳 | - (-) | - (-) | - (-) | 1 (3) | 16 (3) | - (-) | 3 (1) | - (-) | 26 (-) | 908 (129) | 954 (136) |
| | 496 | 5歳以上 | - (-) | - (-) | - (-) | 4 (2) | 11 (7) | - (-) | - (1) | - (-) | - (-) | 38 (10) | 53 (20) |
| | | 計 | - (-) | - (-) | - (-) | 5 (5) | 29 (12) | - (-) | 5 (2) | - (-) | 38 (-) | 1,158 (184) | 1,235 (203) |

()内は昨年同期

出席停止報告数(小学校)

令和3年8月24日
川崎市感染症情報センター

[令和3年6月分]

| 区名 | 届出数 対象数 | 学年別 | 百日咳 | インフルエンザ 様疾患 | 麻疹 | 流行性 耳下腺炎 | 水痘 | 風疹 | 流行性 角結膜炎 | 急性出血性 結膜炎 | 咽頭 結膜熱 | その他* | 合計 |
|----|------------|------|-------|----------------|-------|-------------|---------|-------|-------------|--------------|-----------|---------------|---------------|
| 川崎 | 20 | 1~2年 | - (-) | - (-) | - (-) | 4 (1) | 5 (3) | - (-) | - (-) | - (-) | 1 (-) | 219 (82) | 229 (86) |
| | / | 3~4年 | - (-) | - (-) | - (-) | 2 (-) | 1 (1) | - (-) | 1 (-) | - (-) | - (-) | 163 (91) | 167 (92) |
| | 20 | 5~6年 | - (-) | - (-) | - (-) | - (-) | - (2) | - (-) | - (-) | - (-) | - (-) | 161 (83) | 161 (85) |
| 幸 | 13 | 1~2年 | - (-) | - (-) | - (-) | 1 (1) | 9 (2) | - (-) | 1 (-) | - (-) | - (-) | 227 (78) | 238 (81) |
| | / | 3~4年 | - (-) | - (-) | - (-) | 1 (-) | 1 (1) | - (-) | - (-) | - (-) | - (-) | 205 (68) | 207 (69) |
| | 13 | 5~6年 | - (-) | - (-) | - (-) | - (-) | - (1) | - (-) | 1 (1) | - (-) | - (-) | 147 (79) | 148 (81) |
| 中原 | 19 | 1~2年 | - (-) | - (-) | - (-) | 1 (1) | 7 (5) | - (-) | 1 (-) | - (-) | - (-) | 391 (198) | 400 (204) |
| | / | 3~4年 | - (-) | - (-) | - (-) | 2 (3) | 1 (2) | - (-) | - (1) | - (-) | - (1) | 322 (160) | 325 (167) |
| | 19 | 5~6年 | - (-) | - (-) | - (-) | 1 (-) | - (1) | - (-) | - (-) | - (-) | - (-) | 242 (129) | 243 (130) |
| 高津 | 15 | 1~2年 | - (-) | - (-) | - (-) | - (1) | 10 (3) | - (-) | 1 (-) | - (-) | - (-) | 297 (172) | 308 (176) |
| | / | 3~4年 | - (-) | - (-) | - (-) | 3 (2) | 1 (1) | - (-) | 1 (-) | - (-) | - (-) | 208 (142) | 213 (145) |
| | 15 | 5~6年 | - (-) | - (-) | - (-) | 1 (-) | 1 (1) | - (-) | - (3) | - (-) | - (-) | 156 (134) | 158 (138) |
| 宮前 | 17 | 1~2年 | - (-) | - (-) | - (-) | 1 (-) | 8 (3) | - (-) | - (-) | - (-) | - (-) | 428 (252) | 437 (255) |
| | / | 3~4年 | - (-) | - (-) | - (-) | - (1) | 3 (-) | - (-) | - (-) | - (-) | - (-) | 340 (250) | 343 (251) |
| | 17 | 5~6年 | - (-) | - (-) | - (-) | 1 (1) | 4 (-) | - (-) | 1 (1) | - (-) | - (-) | 242 (194) | 248 (196) |
| 多摩 | 14 | 1~2年 | - (-) | - (-) | - (-) | 1 (-) | 1 (2) | - (-) | - (1) | - (-) | - (-) | 248 (85) | 250 (88) |
| | / | 3~4年 | - (-) | - (-) | - (-) | - (-) | 5 (1) | - (-) | - (-) | - (-) | - (-) | 214 (92) | 219 (93) |
| | 14 | 5~6年 | - (-) | - (-) | - (-) | - (1) | 3 (-) | - (-) | - (1) | - (-) | - (-) | 162 (95) | 165 (97) |
| 麻生 | 16 | 1~2年 | - (-) | - (-) | - (-) | 3 (1) | 1 (1) | - (-) | - (-) | - (-) | - (-) | 150 (126) | 154 (128) |
| | / | 3~4年 | - (-) | - (-) | - (-) | - (1) | - (2) | - (-) | - (-) | - (-) | - (-) | 139 (137) | 139 (140) |
| | 16 | 5~6年 | - (-) | - (-) | - (-) | - (2) | 2 (-) | - (-) | - (-) | - (-) | - (-) | 162 (104) | 164 (106) |
| 合計 | 114 | 1~2年 | - (-) | - (-) | - (-) | 11 (5) | 41 (19) | - (-) | 3 (1) | - (-) | 1 (-) | 1,960 (993) | 2,016 (1,018) |
| | / | 3~4年 | - (-) | - (-) | - (-) | 8 (7) | 12 (8) | - (-) | 2 (1) | - (-) | - (1) | 1,591 (940) | 1,613 (957) |
| | 114 | 5~6年 | - (-) | - (-) | - (-) | 3 (4) | 10 (5) | - (-) | 2 (6) | - (-) | - (-) | 1,272 (818) | 1,287 (833) |
| | | 計 | - (-) | - (-) | - (-) | 22 (16) | 63 (32) | - (-) | 7 (8) | - (-) | 1 (1) | 4,823 (2,751) | 4,916 (2,808) |

*新型コロナウイルス感染症の患者、濃厚接触者及びその他関連による出席停止を含む。

出席停止報告数(中学校)

令和3年8月24日
川崎市感染症情報センター

[令和3年6月分]

| 区名 | 届出数 対象数 | 百日咳 | インフルエンザ 様疾患 | 麻疹 | 流行性 耳下腺炎 | 水痘 | 風しん | 流行性 角結膜炎 | 急性出血性 結膜炎 | 咽頭 結膜熱 | その他* | 合計 |
|----|---------------|-------|----------------|-------|-------------|-------|-------|-------------|--------------|-----------|-----------|-----------|
| 川崎 | 11 / 11 | - (-) | - (-) | - (-) | - (1) | 1 (-) | - (-) | - (1) | - (-) | - (-) | 78 (29) | 79 (31) |
| 幸 | 5 / 5 | - (-) | - (-) | - (-) | - (-) | - (-) | - (-) | - (-) | 1 (-) | - (-) | 145 (126) | 146 (126) |
| 中原 | 8 / 8 | - (-) | - (-) | - (-) | - (2) | - (-) | - (-) | 1 (-) | - (-) | - (-) | 148 (159) | 149 (161) |
| 高津 | 5 / 5 | - (-) | - (-) | - (-) | - (-) | 1 (-) | - (-) | - (-) | - (-) | - (-) | 192 (175) | 193 (175) |
| 宮前 | 8 / 8 | - (-) | - (-) | - (-) | 1 (-) | 1 (-) | - (-) | - (-) | - (-) | - (-) | 96 (166) | 98 (166) |
| 多摩 | 7 / 7 | - (-) | - (-) | - (-) | - (1) | 1 (1) | - (-) | - (-) | - (-) | - (-) | 130 (140) | 131 (142) |
| 麻生 | 8 / 8 | - (-) | - (-) | - (-) | - (-) | 1 (-) | - (-) | - (-) | - (-) | - (-) | 36 (108) | 37 (108) |
| 合計 | 52 / 52 | - (-) | - (-) | - (-) | 1 (4) | 5 (1) | - (-) | 1 (1) | 1 (-) | - (-) | 825 (903) | 833 (909) |

*新型コロナウイルス感染症の患者、濃厚接触者及びその他関連による出席停止を含む。