

平面詳細図 1/10

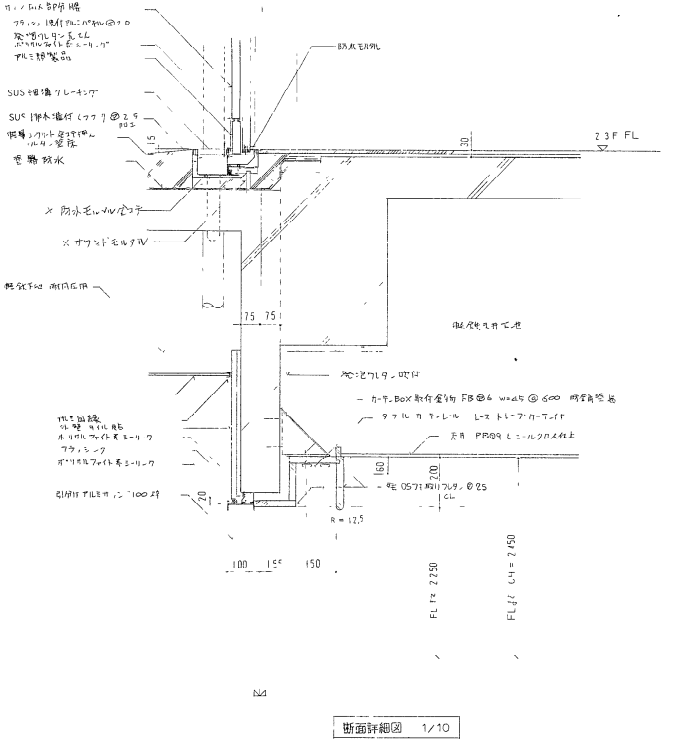

断面詳細図 1/10

23F 居室 (バルコニー) 詳細図

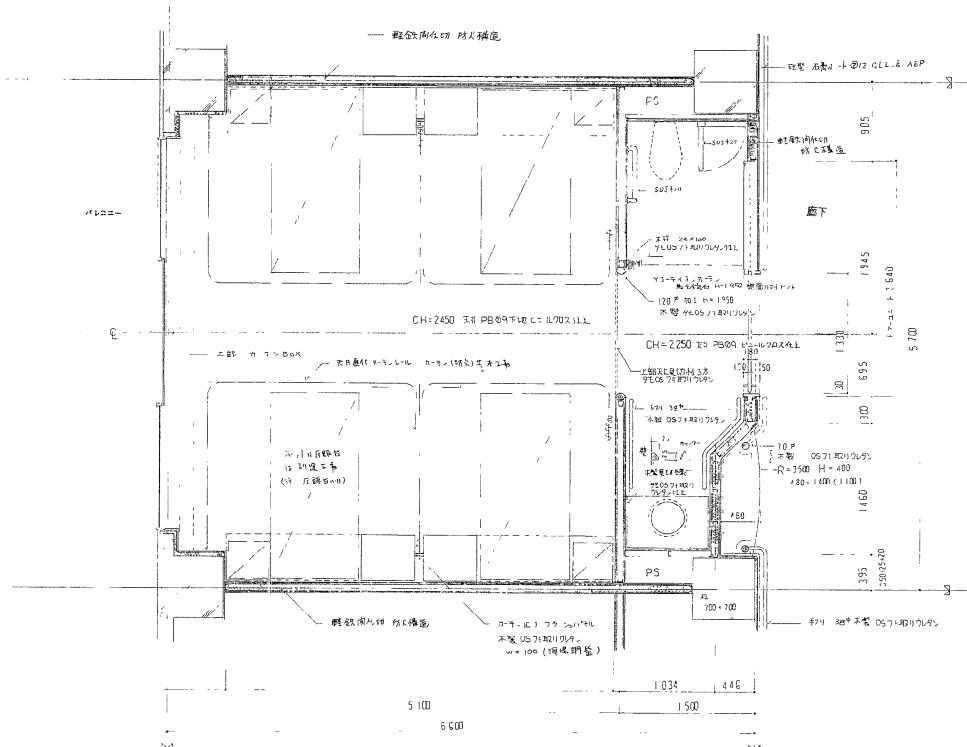

4人居室 平面詳細図 1/30

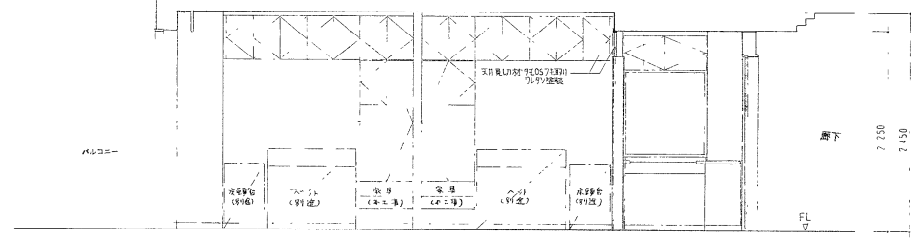

4人 dining 展開図 1/30

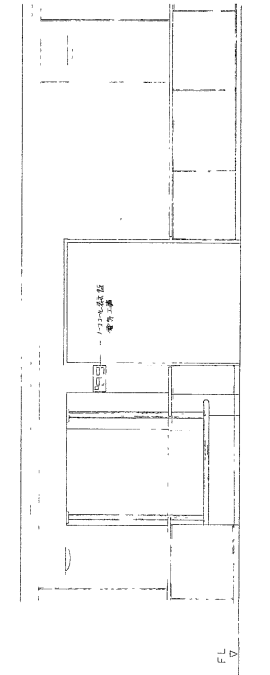

断面展開図 1/30

断面展開図 1/30

| | | | |
|---|---|---|------------|
| 株式会社 横河建築設計事務所 〒100-0001 東京都千代田区千代田1-1-1 100-0001 東京都千代田区千代田1-1-1 | 主 業 者 (威 信) 上 小 田 中 特 別 養 護 老 人 示 一 从 新 築 工 事 図 名 4 人 居 室 回 り 詳 細 図 川崎市建築局建築部庁舎建築課 庁舎建築課長 吉澤 誠 夫 | 日 付 H4.3月 図 号 1/20, 1/10 川 崎 市 建 築 局 建 築 部 庁 舎 建 築 課 1 階 建 築 課 長 吉 澤 誠 夫 | No A 19 |
| | 設計者 川崎市建築局建築部庁舎建築課 1 階 建 築 課 長 吉 澤 誠 夫 | | 1/19 |

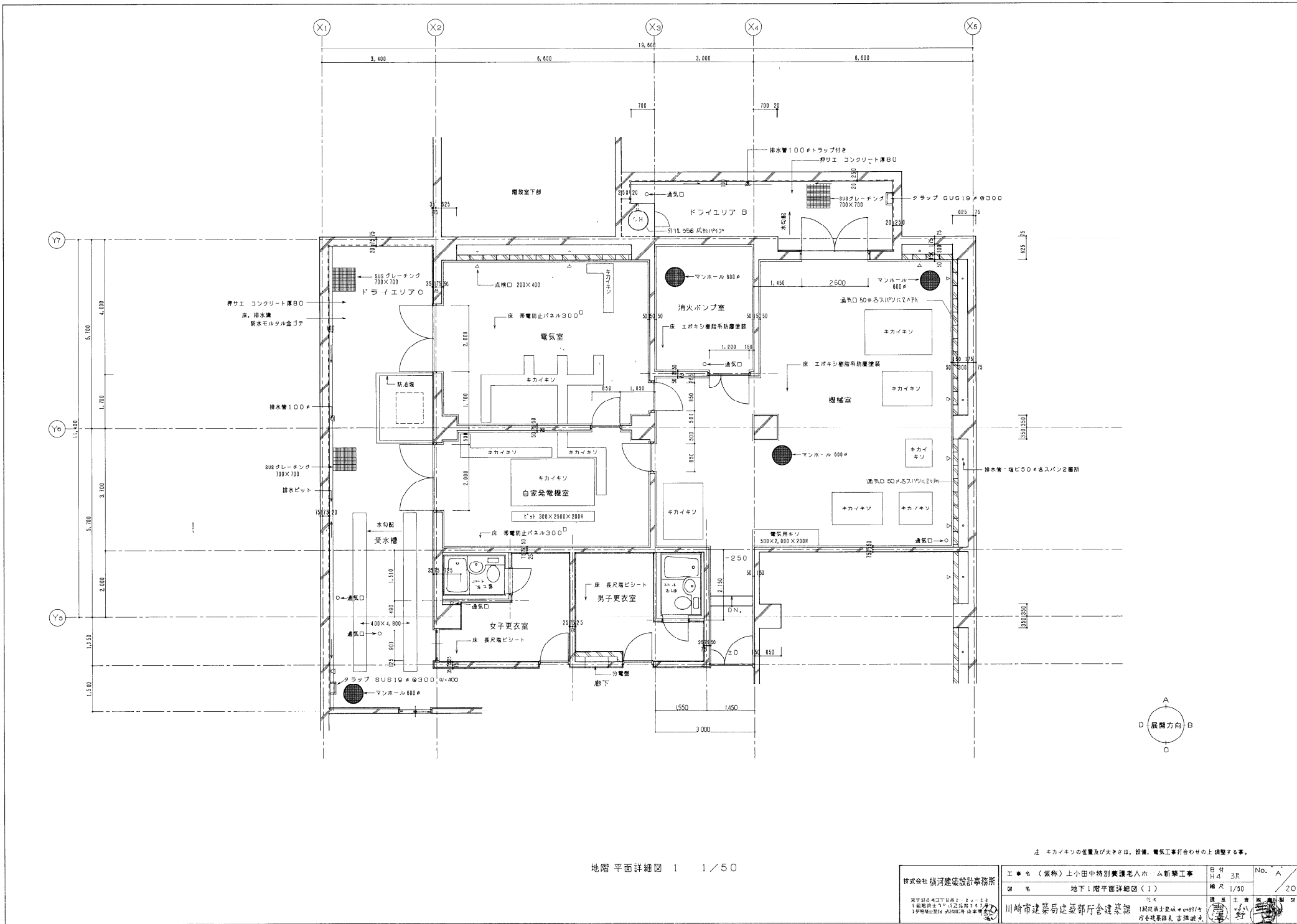

地階平面詳細図 1 1/50

注 キカイキンの位置及び大きさは、設備、電気工事打ち合わせの上調整する事。

| | | | |
|--|----------------------------|---------------|-----------|
| 株式会社 横河建築設計事務所 <small>東京都中央区千代田2-2-1 1階 電話03-5561-2255 山本 賢一 12階 電話03-5561-2256 山本 賢一</small> | 工事名 (仮称) 上小田中特別養護老人ホーム新築工事 | 日付 2014.03 | No. A |
| | 図名 地下1階平面詳細図(1) | 縮尺 1/50 | 20 |
| 川崎市建築局建築部庁舎建築課 <small>1階 電話044-2486111 山本 賢一 庁舎建築課長 吉澤 謙二</small> | 設計者 土屋 賢一 監製者 土屋 賢一 | 監製者 土屋 賢一 | 監製者 土屋 賢一 |

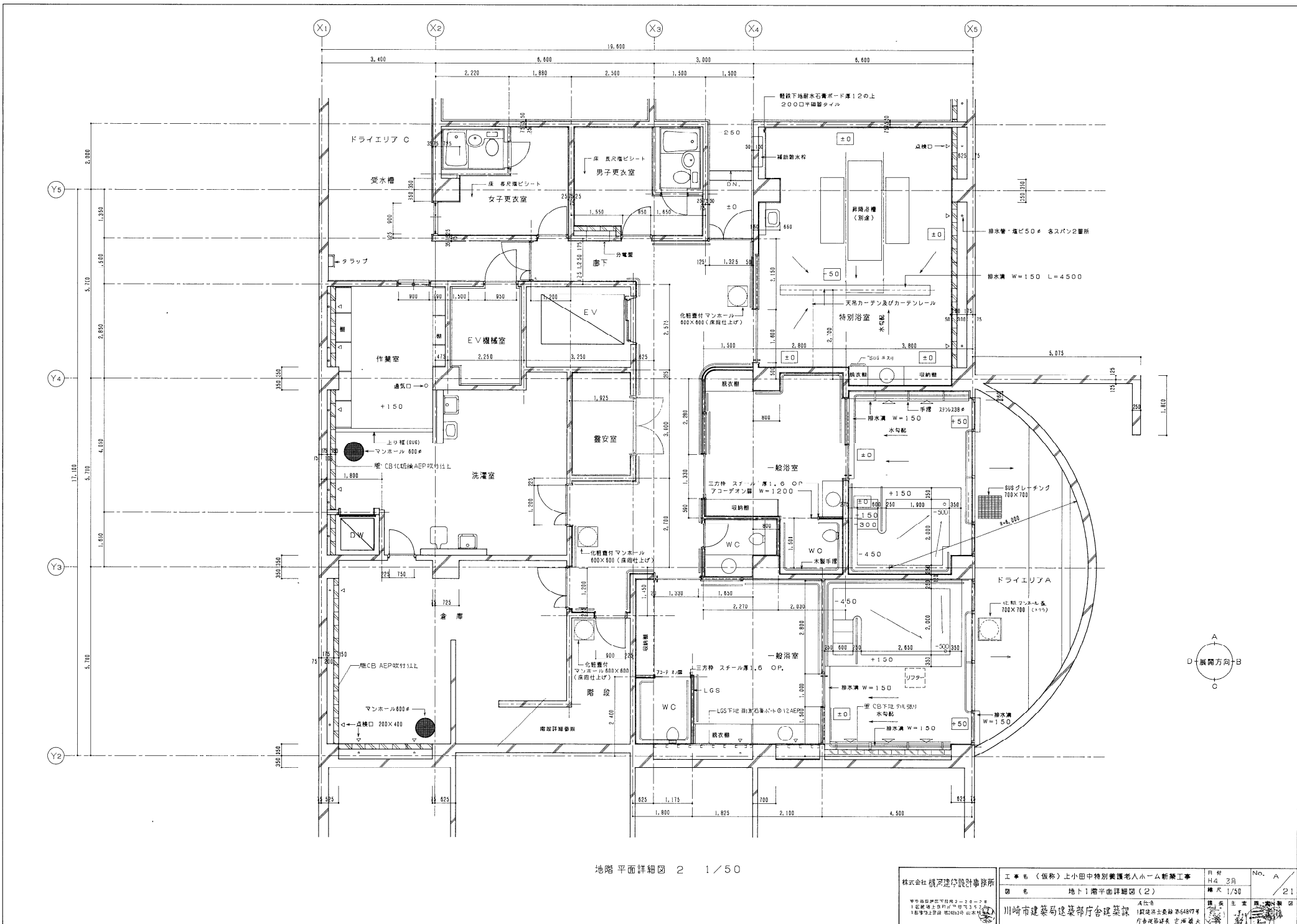

地階平面詳細図 2 1/50

| | | | |
|---|----------------------------|---|--------------------------------|
| 株式会社 横河建設設計事務所 <small>〒410-0001 静岡県沼津市下田町2-2-2 1 階 設計室 054-423-7777 1 階 事務室 054-423-9339 山本 浩一</small> | 工事名 (仮称) 上小田中特別養護老人ホーム新築工事 | 月 4 日 29 | No. A |
| | 図 名 地下1階平面詳細図(2) | 縮尺 1/50 | 21 |
| 川崎市建築局建築部庁舎建築課 | | 設計者 横河建設設計事務所 1 階 設計室 054-423-7777 1 階 事務室 054-423-9339 山本 浩一 | 主 監 横河建設設計事務所 主 監 横河建設設計事務所 |

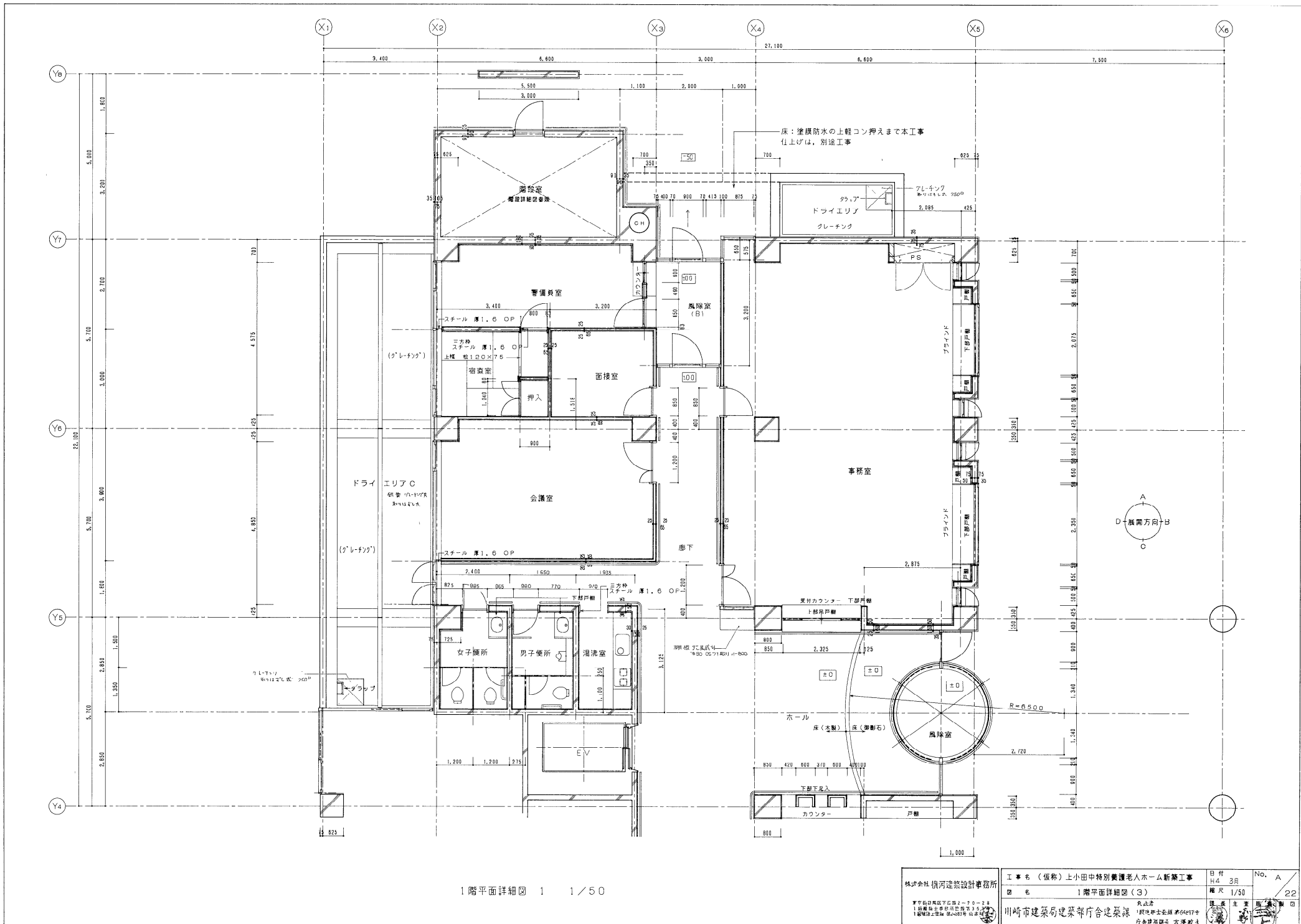

1階平面詳細図 1 1/50

| | | | |
|--|----------------------------|-----------|-------------|
| 株式会社 横河建築設計事務所 〒100-0001 東京都千代田区千代田1-1-1 TEL: 03-5561-1111 FAX: 03-5561-1112 | 工事名 (仮称) 上小田中特別養護老人ホーム新築工事 | 日付 H4. 3月 | No. A 22 |
| | 図名 1階平面詳細図(3) | 縮尺 1/50 | |
| 川崎市建築局建築部庁舎建築課 〒212-0001 神奈川県川崎市川崎区宮前1-1-1 TEL: 044-222-1111 FAX: 044-222-1112 | 発注者 川崎市建築局 | 建築士 横河 隆夫 | 監理者 横河 隆夫 |

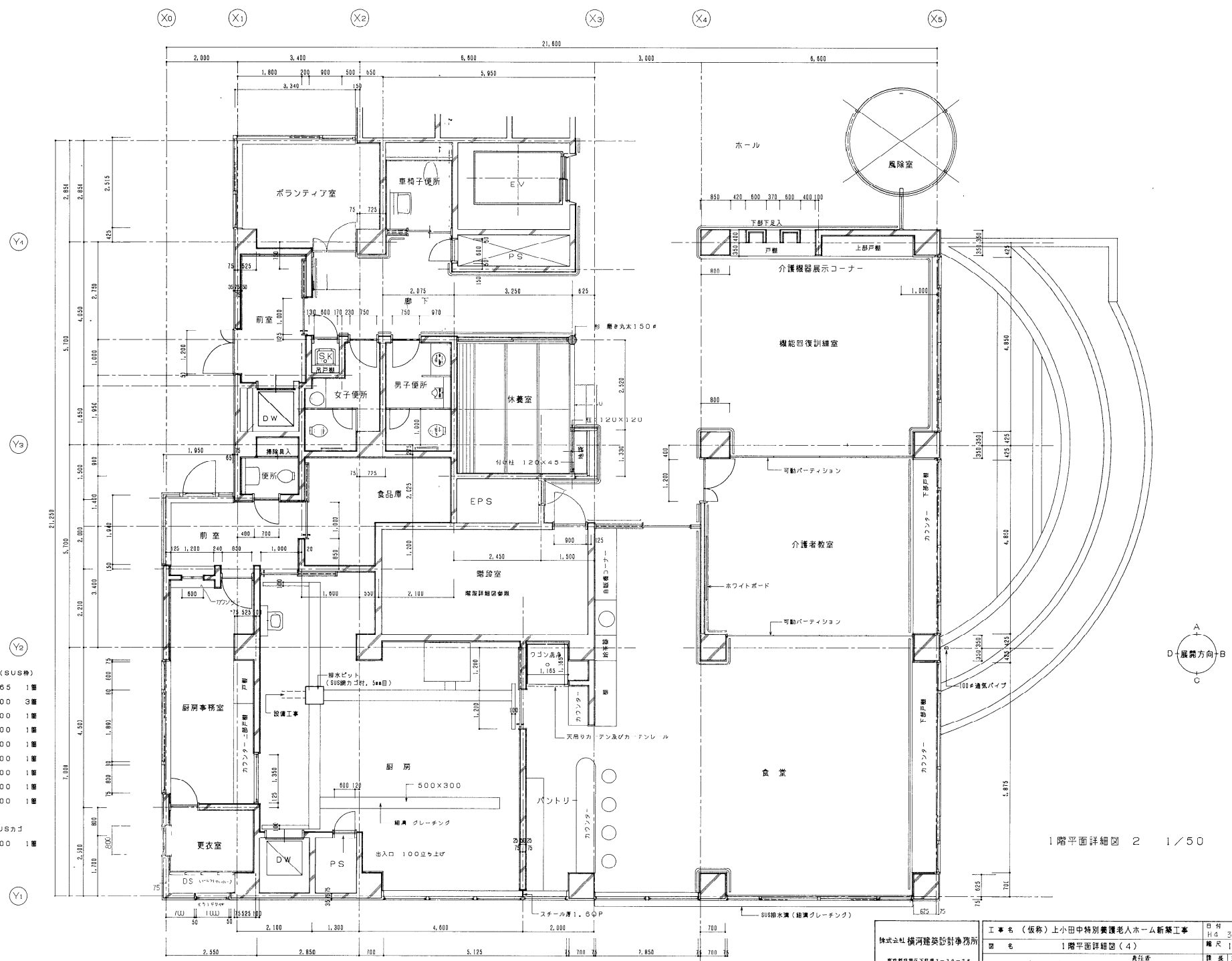

- 建築グレーチングリスト (SUS種)
- 1,165×1,165 1種
 - 100×1,300 3種
 - 300×5,300 1種
 - 300×3,000 1種
 - 300×5,000 1種
 - 300×3,600 1種
 - 300×300 1種
 - 500×500 1種
 - 1,100×1,300 1種
- 5 m/m目メッシュSUSカゴ
500×500 1種

1階平面詳細図 2 1/50

| | | | |
|--|--|---|--|
| 株式会社 横河建築設計事務所 〒107-8555 東京都港区赤坂1-10-1 電話 03-3433-1111 | 工事名 (仮称) 上小田中特別養護老人ホーム新築工事 図名 1階平面詳細図(4) | 日付 H4.3月 縮尺 1/50 | No. A 23 |
| | 川崎市建築局建築部庁舎建築課 137-8555 東京都川崎市川崎区宮前4-1-1 電話 044-222-1111 | 責任者 137-8555 東京都川崎市川崎区宮前4-1-1 電話 044-222-1111 | 検査 137-8555 東京都川崎市川崎区宮前4-1-1 電話 044-222-1111 |

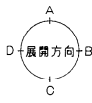
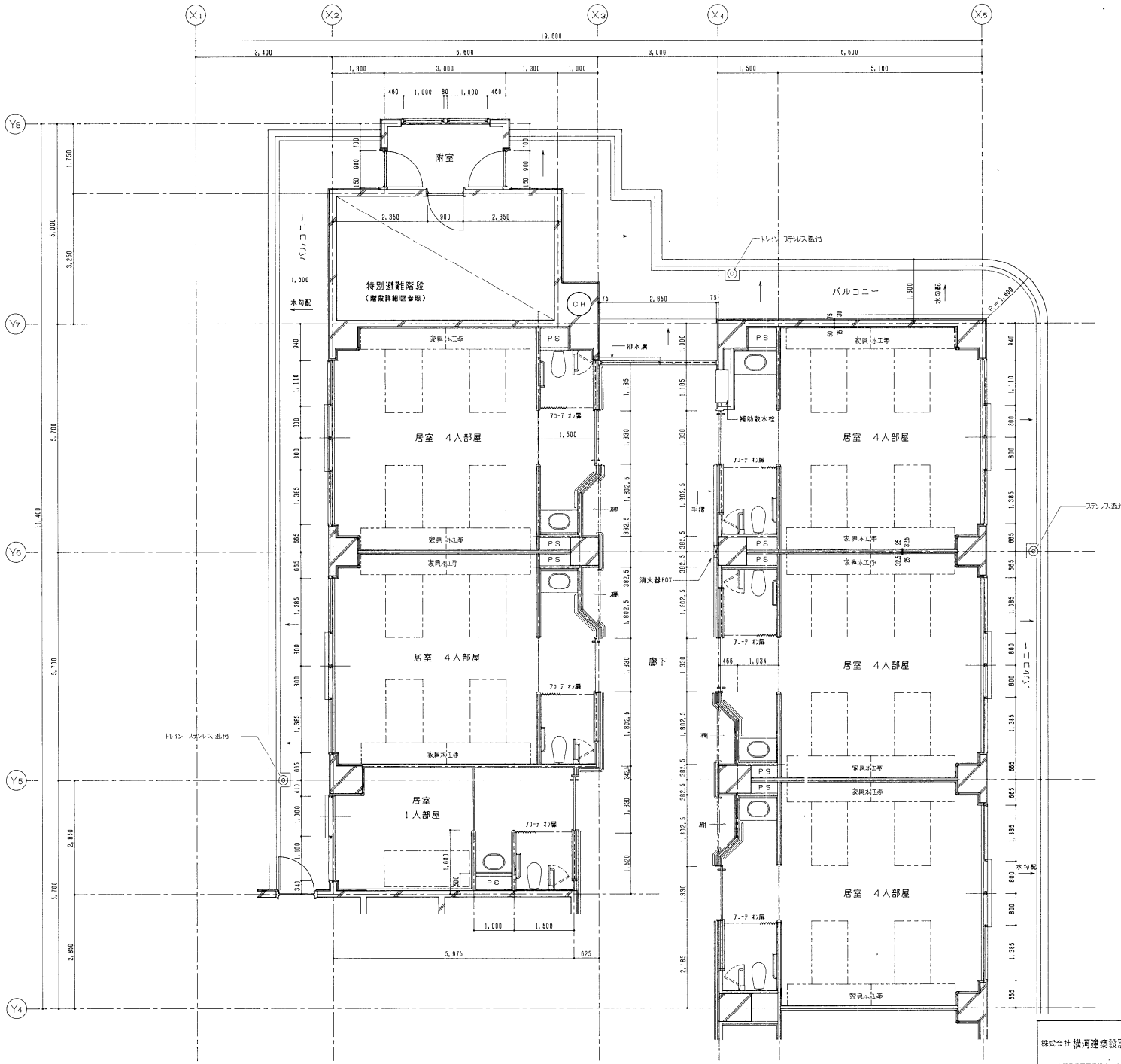

2階平面詳細図 1 1/50

| | | | |
|---|--|---------|----------|
| 株式会社 横河建築設計事務所 〒500-0001 岐阜県岐阜市下駄2-20-2 1階 岐阜市役所南側第3号ビル 10階 岐阜市役所南側第3号ビル407号 | 工事名 (仮称) 上小田中特別養護老人ホーム新築工事 | 日付 3月 | No. A |
| | 図名 2階平面詳細図 (5) | 縮尺 1/50 | 24 |
| 川崎市建築局建築部庁舎建築課 〒212-0001 神奈川県川崎市川崎区宮前4-1-1 庁舎建築課長 吉澤敏夫 | 設計者 株式会社 建築第6487号 1階 建築士会館 3F 10階 建築士会館 3F | 建築主 川崎市 | 建築監理 川崎市 |

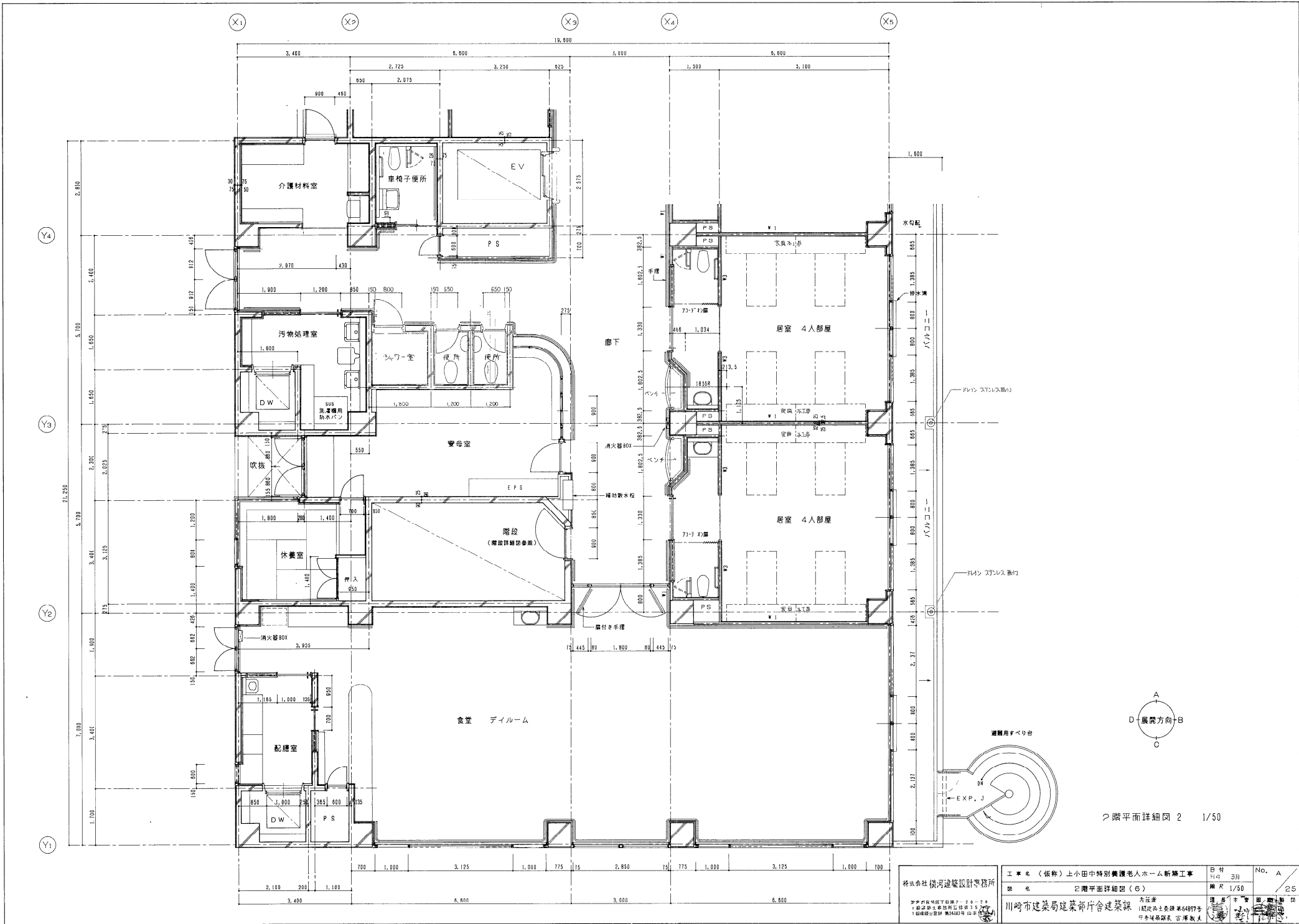

2階平面詳細図 2 1/50

| | | | |
|--|---|--|--|
| 株式会社 銀河建設設計事務所 〒500-0001 岐阜県岐阜市下田町2-20-24 1 岐阜市本郷町南栄ビル3F 2F 1 岐阜市一宮 東1463号 山本 | 工事名 (仮称) 上小田中特別介護老人ホーム新築工事 | 日付 H4. 3月 | No. A |
| | 図名 2階平面詳細図 (G) | 縮尺 1/50 | 25 |
| 川崎市建築局建築部庁舎建築課 〒212-0001 神奈川県川崎市川崎区大倉町1-1-1 1 川崎市川崎区大倉町1-1-1 山本 | 高経簿 1 建設省土地院第64897号 1 国土院第100号 山本 | 設計者 川崎建設株式会社 1 川崎市川崎区大倉町1-1-1 山本 | 監理者 川崎建設株式会社 1 川崎市川崎区大倉町1-1-1 山本 |

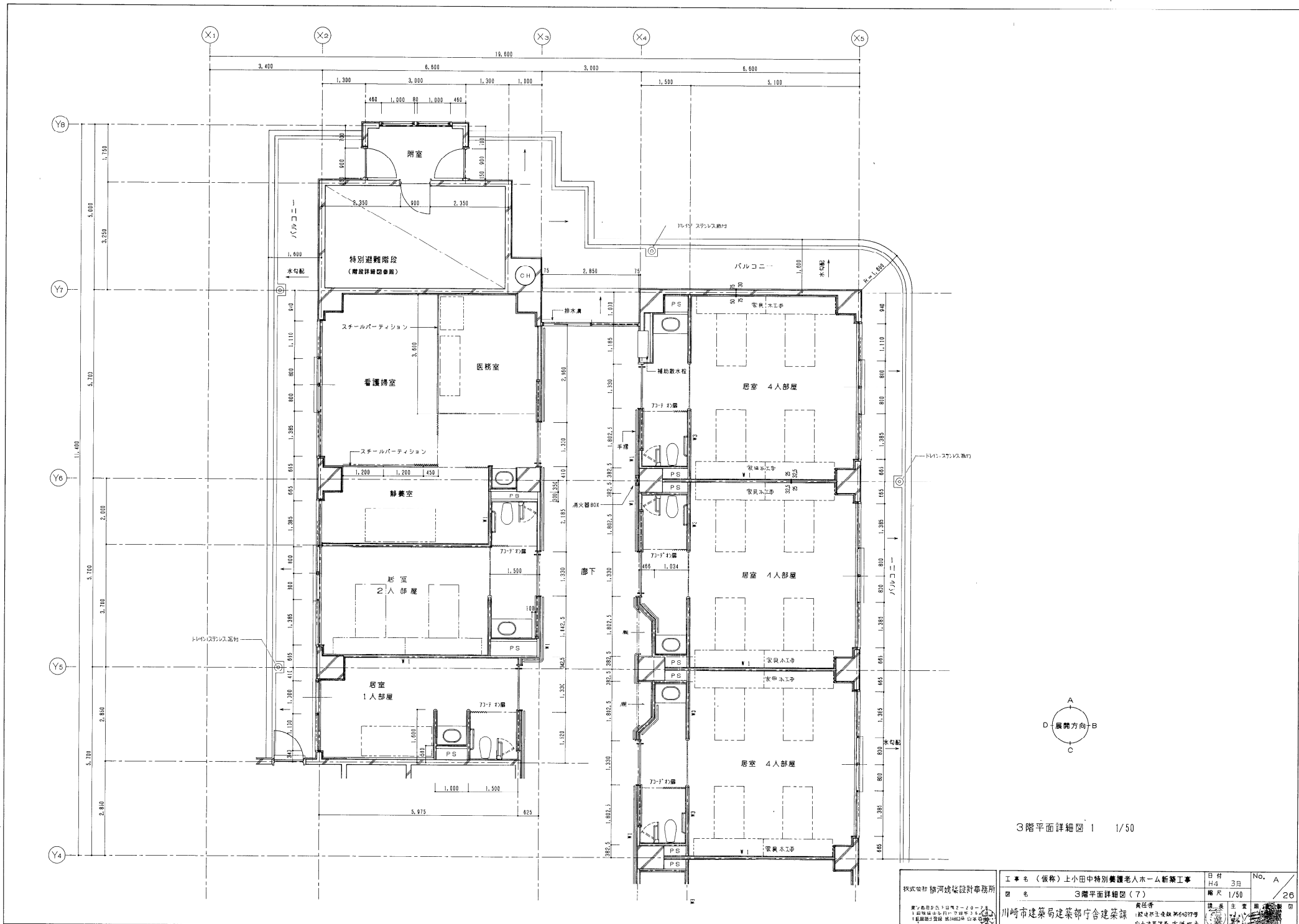

3階平面詳細図 1 / 50

| | | | |
|--|---|--|---|
| 株式会社 柳河建築設計事務所 〒210-8501 神奈川県川崎市磯子区磯子1-1-1 電話 044-251-1111 1. 建築士登録番号 10000000000000000000 2. 建築士登録番号 10000000000000000000 | 工事名 (仮称) 上小田中特別養護老人ホーム新築工事 図名 3階平面詳細図(7) | 日付 H4 3月 縮尺 1/50 | No. A 26 |
| | 川崎市建築局建築部庁舎建築課 責任者 田中 浩二 1. 建築士登録番号 10000000000000000000 2. 建築士登録番号 10000000000000000000 | 建築主 株式会社 柳河建築設計事務所 1. 建築士登録番号 10000000000000000000 2. 建築士登録番号 10000000000000000000 | 建築主 柳河建築設計事務所 1. 建築士登録番号 10000000000000000000 2. 建築士登録番号 10000000000000000000 |

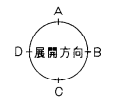
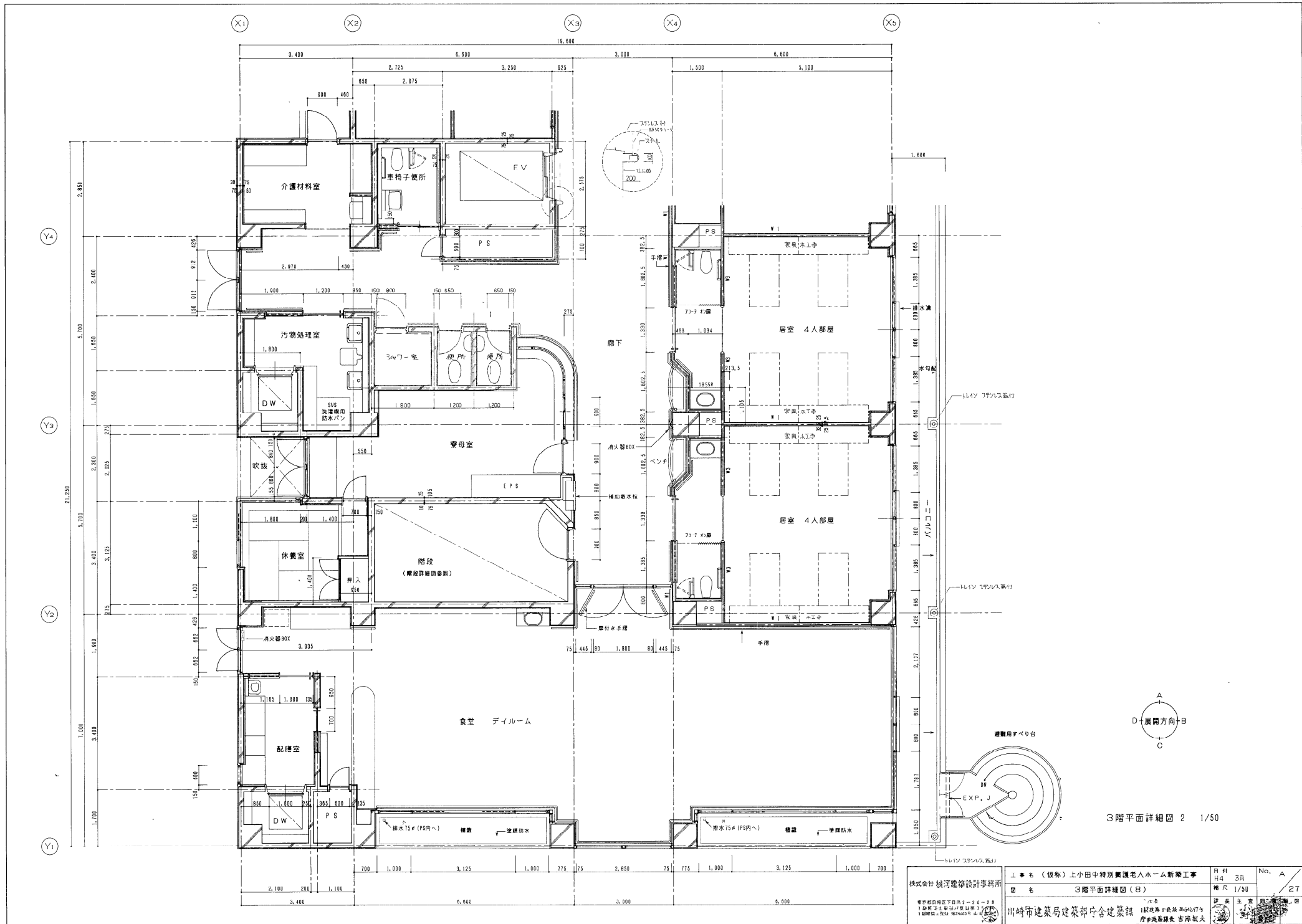

3階平面詳細図 2 1/50

| | | | |
|--|------------------------------------|--|-------|
| 株式会社 横河建築設計事務所 〒100-0001 東京都千代田区千代田2-2-2 1階 電話 03-5561-1111 10階 電話 03-5561-1111 | 工事名 (仮称) 上小田中特別養護老人ホーム新築工事 | 月 4 日 3 | No. A |
| | 図名 3階平面詳細図 (8) | 縮尺 1/50 | 27 |
| 川崎市建築局建築部庁舎建築課 〒210-8501 神奈川県川崎市川崎区宮前4-4-17 庁舎建設課長 吉野敏夫 | 1 設計者 横河建築設計事務所 2 監理者 横河建築設計事務所 | 課長 吉野敏夫 主任 吉野敏夫 主査 吉野敏夫 技師 吉野敏夫 | |