【資料１】

川崎市総合福祉センター図面

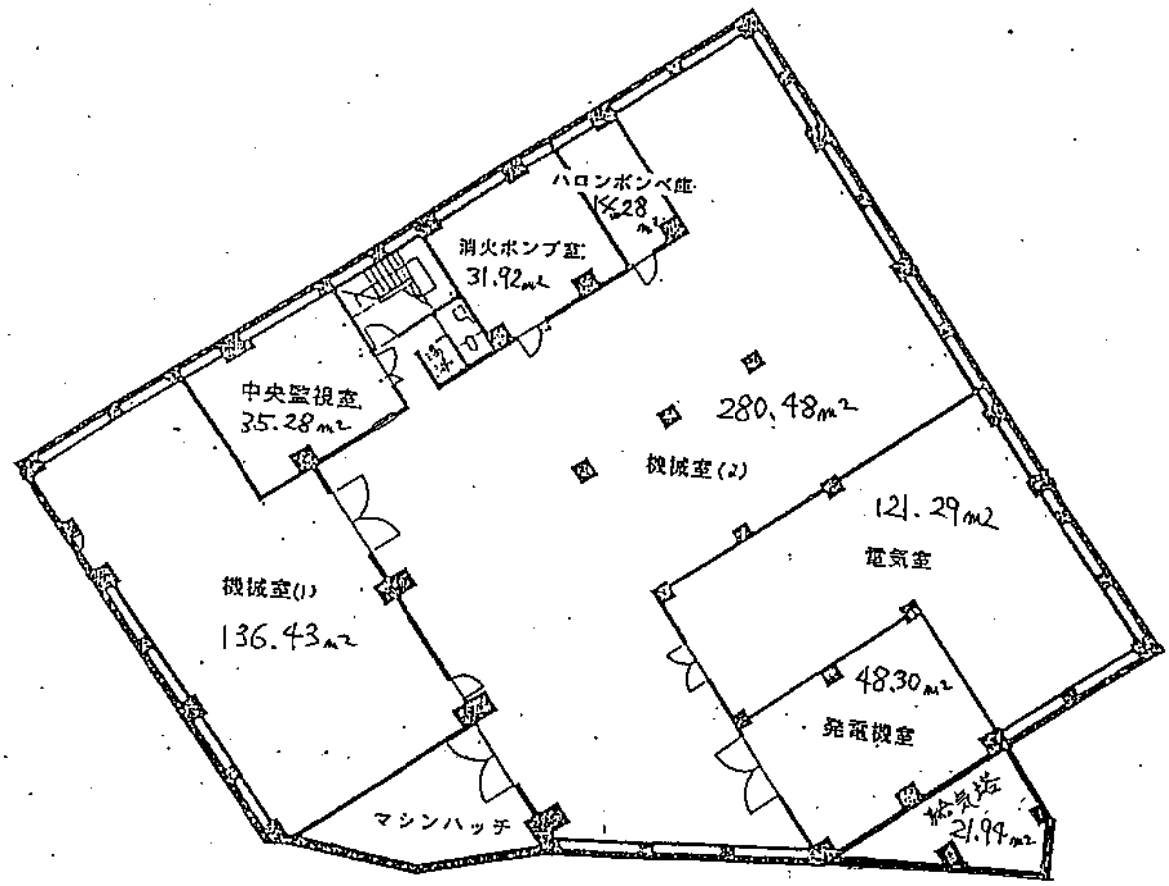

建物延面積 8,419.266㎡
敷地面積 2,076.66㎡

地下１階平面図 784.99㎡

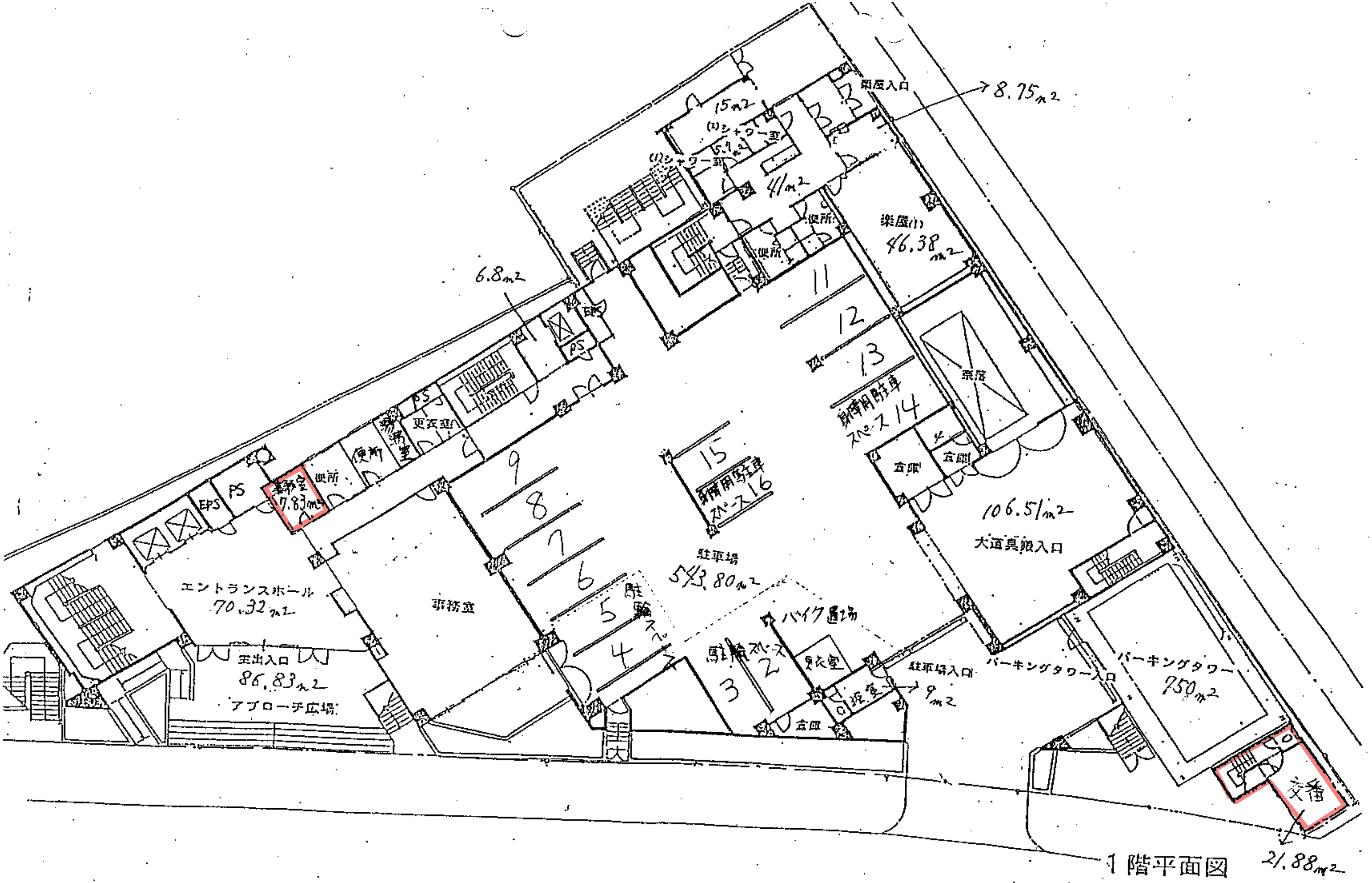
楽屋入口
8.75㎡
15㎡
(2)シャワー室
5.7㎡
(1)シャワー室
41㎡
便所
楽屋(1)
46.38㎡
6.8㎡
EPS
PS
11
12
13
身障用駐車スペース14
奈落
PS
更衣室
給湯室
便所
EPS
PS
事務室
7.83㎡
15
身障用駐車スペース16
9
8
7
6
5
4
倉庫
106.51㎡
大道具搬入口
駐車場
543.80㎡
駐輪スペース
バイク置場
エントランスホール
70.32㎡
事務室
主出入口
86.83㎡
アプローチ広場
駐輪スペース2
3
更衣室
控室
9㎡
駐車場入口
パーキングタワー入口
パーキングタワー
750㎡
交番
21.88㎡

1階平面図

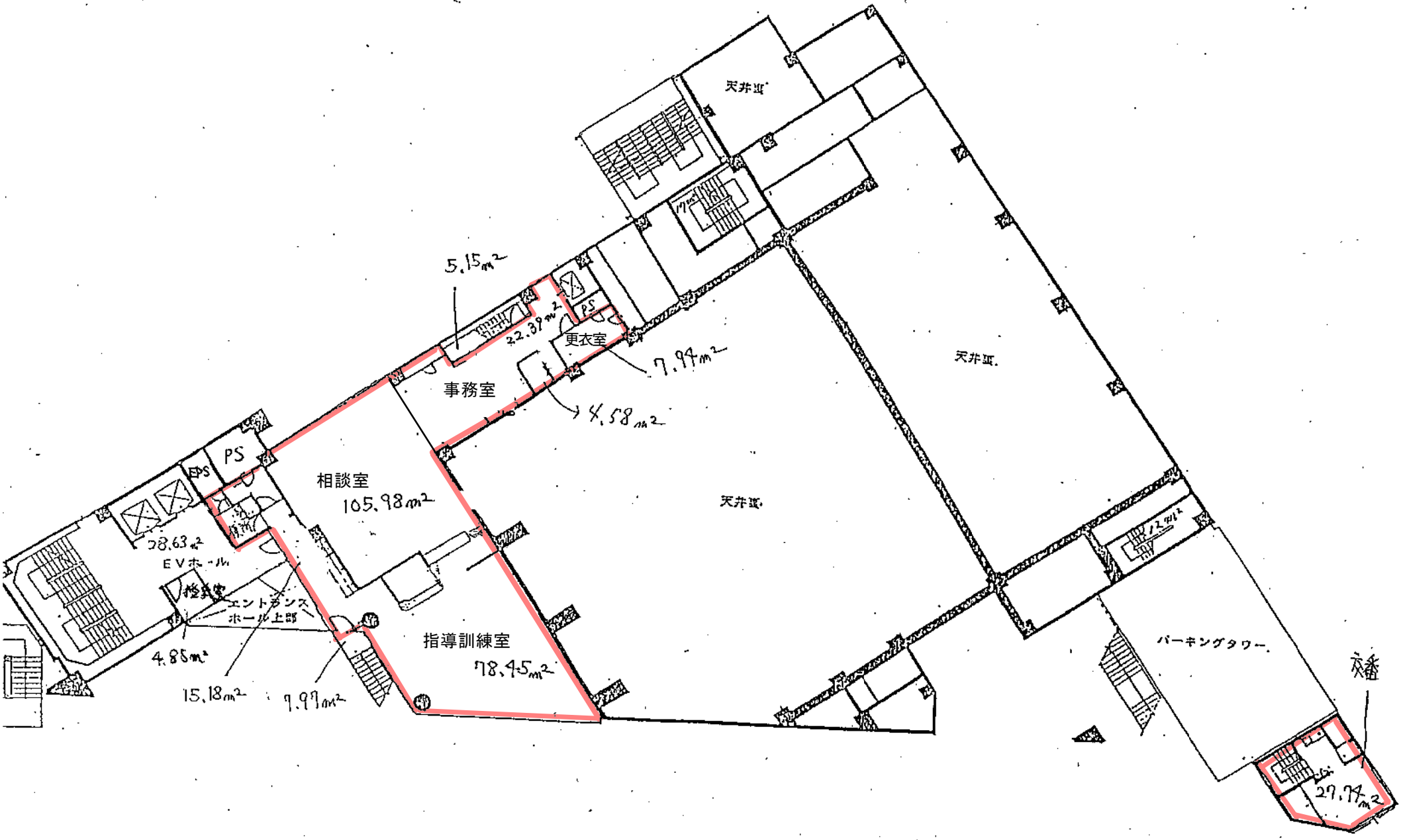

2階平面図 394.29m²

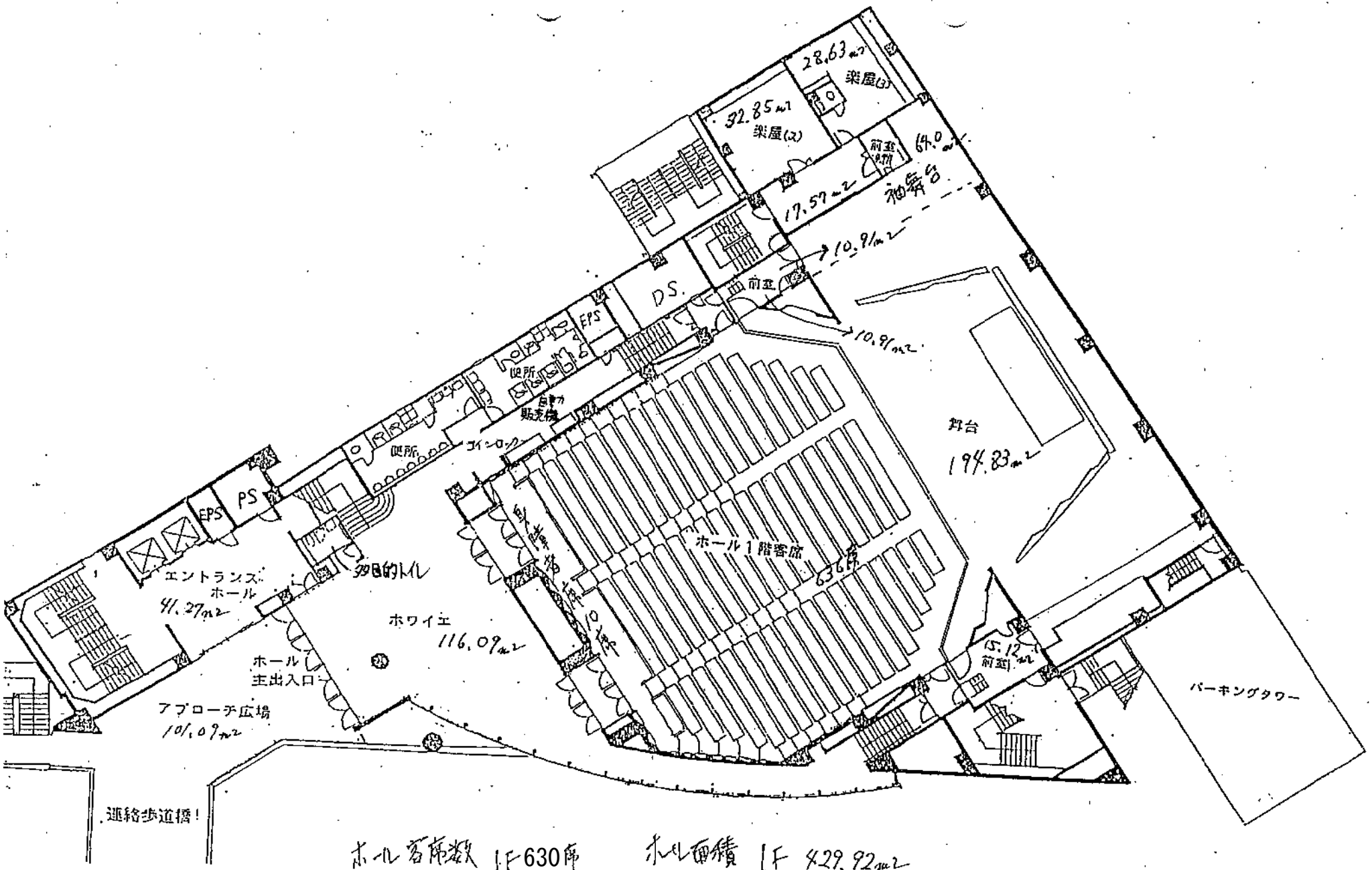

ホール客席数 1F 630席
2F 277席
車椅子席 10席
合計 923席

ホール面積 1F 429.92㎡
2F前部 94.92㎡
2F後部 93.21㎡
合計 618.05㎡

3階平面図
1,412.26㎡

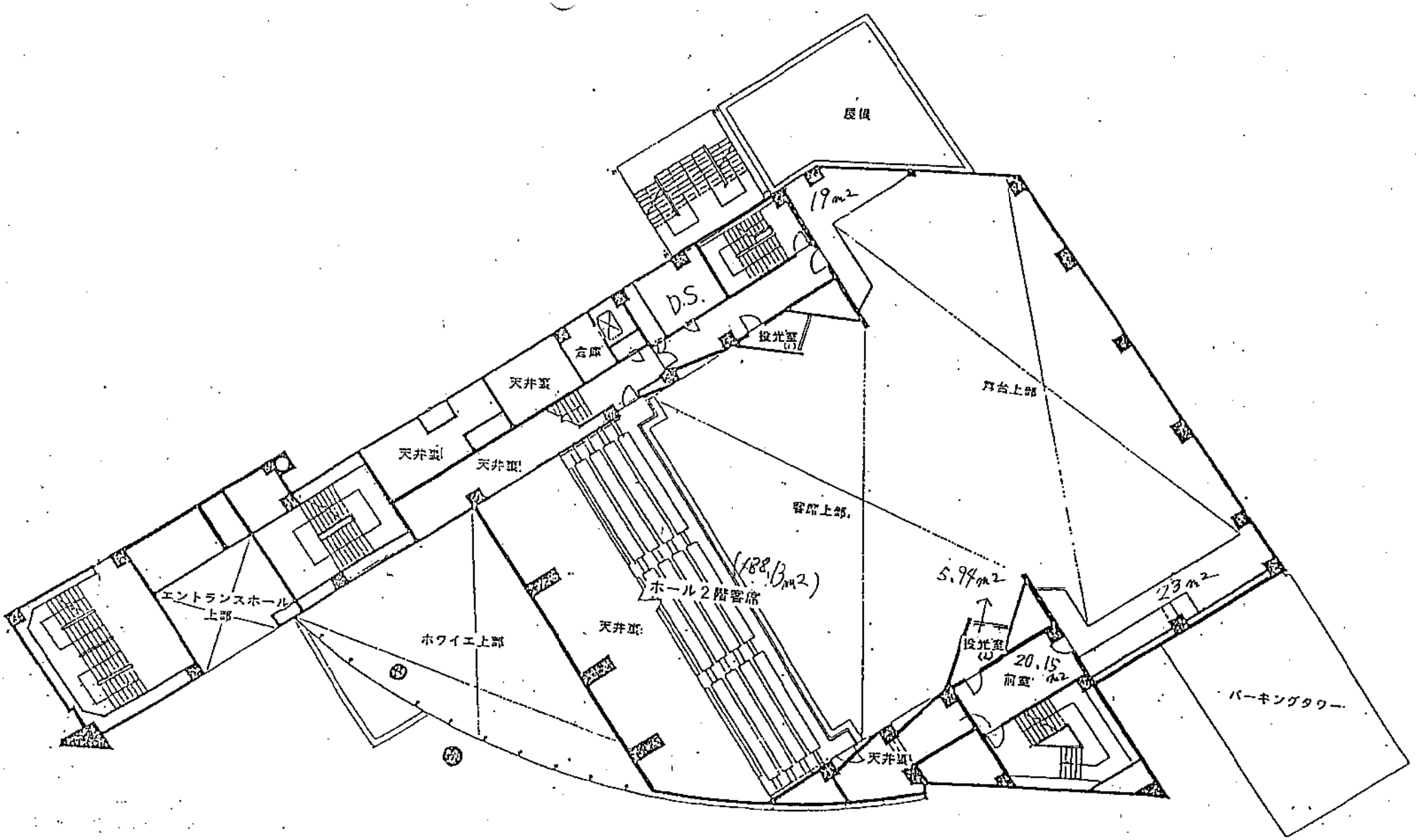

中3階平面図 320.64㎡

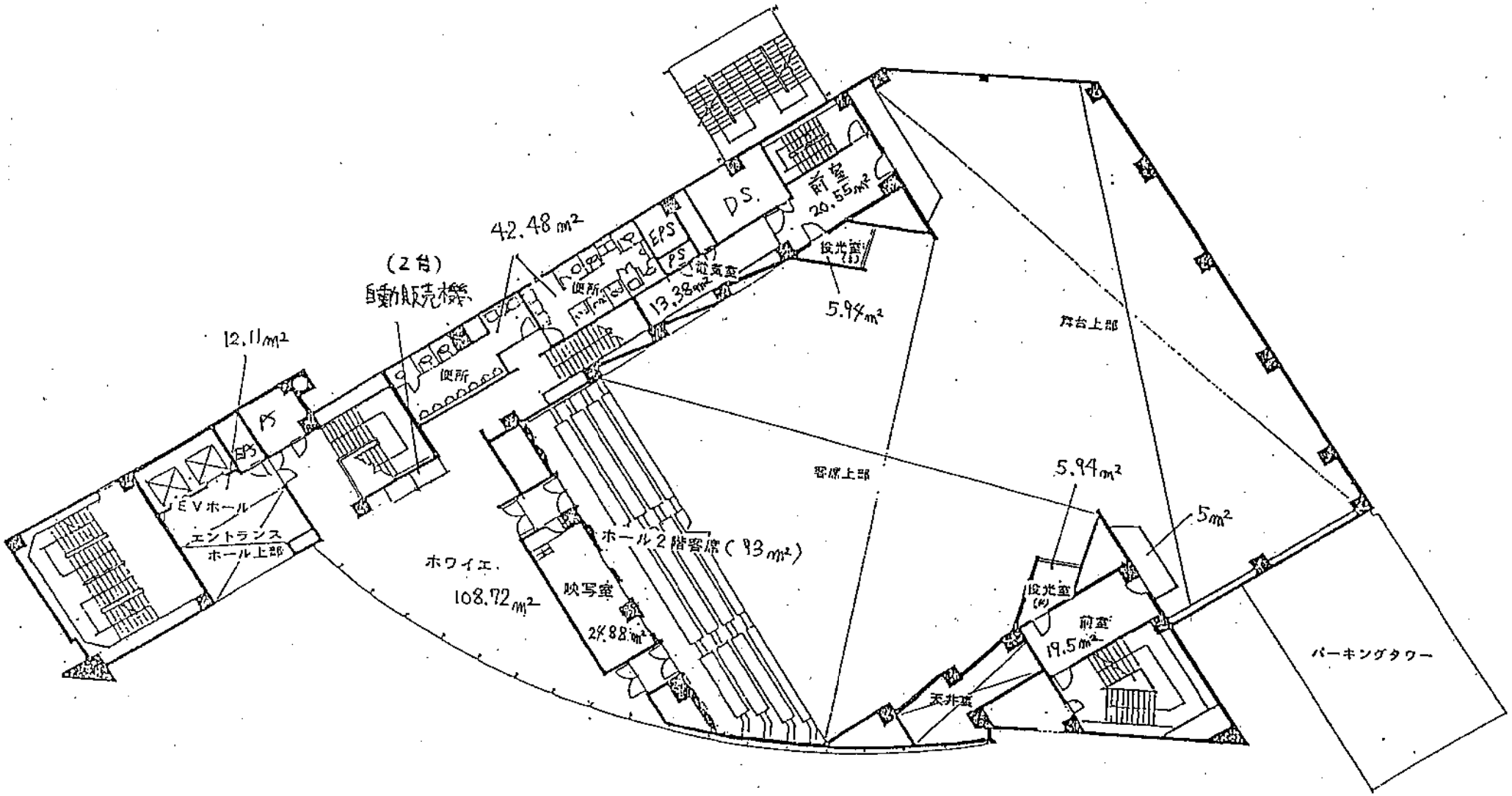
42.48㎡
(2台)
自動販売機
12.11㎡
DS.
前室
20.55㎡
EPS
PS
電気室
13.38㎡
便所
便所
投光室
5.94㎡
舞台上部
客席上部
5.94㎡
5㎡
EVホール
エントランス
ホール上部
ホワイエ
108.72㎡
ホール2階客席(93㎡)
映写室
24.88㎡
投光室
前室
19.5㎡
天井裏
パーキングタワー

4階平面図 583.67㎡

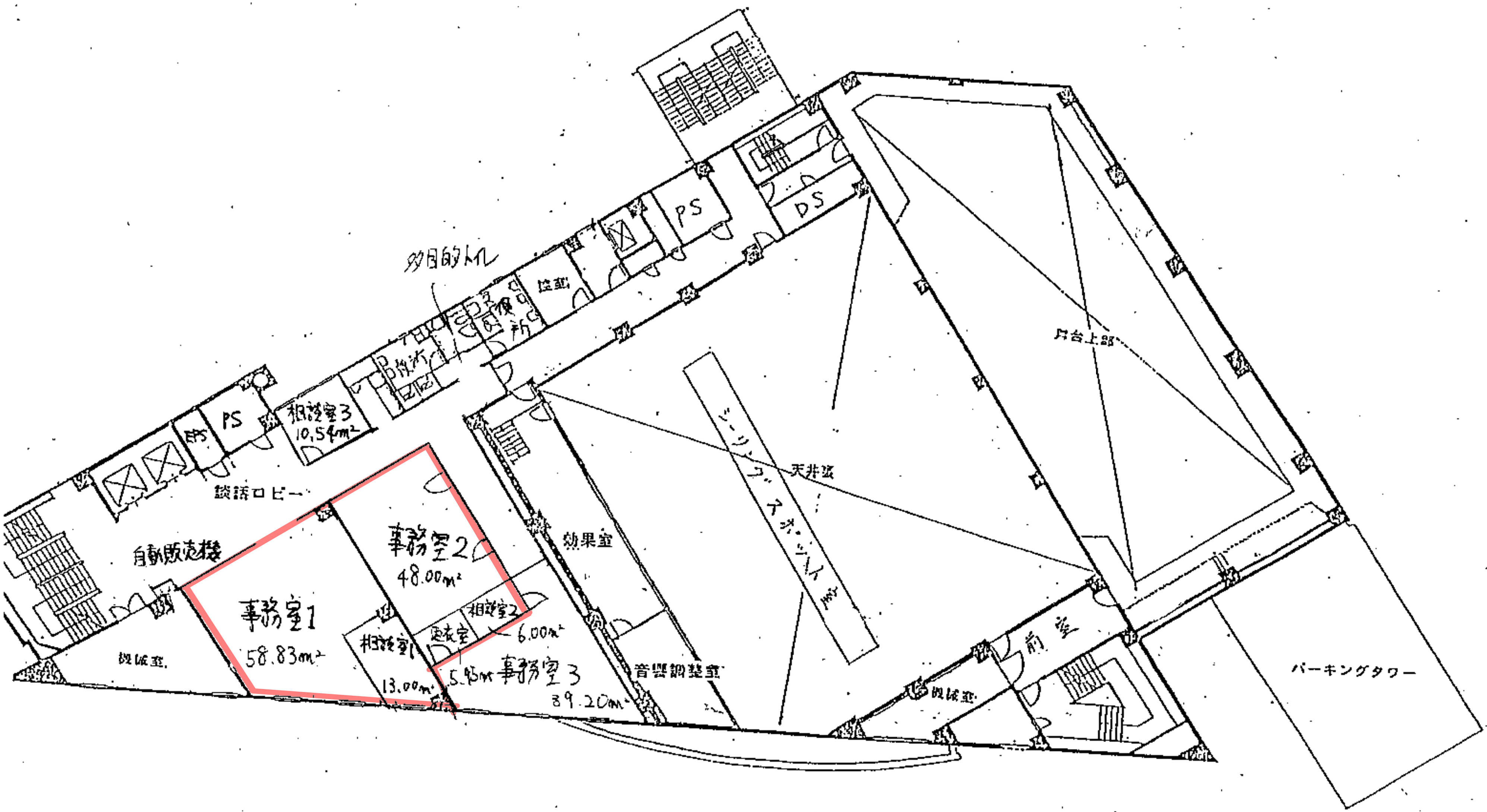

多目的トイレ
PS
DS
便所
相談室3
10.54m²
EPS
PS
談話ロビー
自動販売機
事務室2
48.00m²
事務室1
58.83m²
相談室2
6.00m²
相談室1
13.00m²
更衣室
5.93m²
事務室3
89.20m²
効果室
音響調整室
天井裏
舞台上部
前室
パーキングタワー

5階平面図

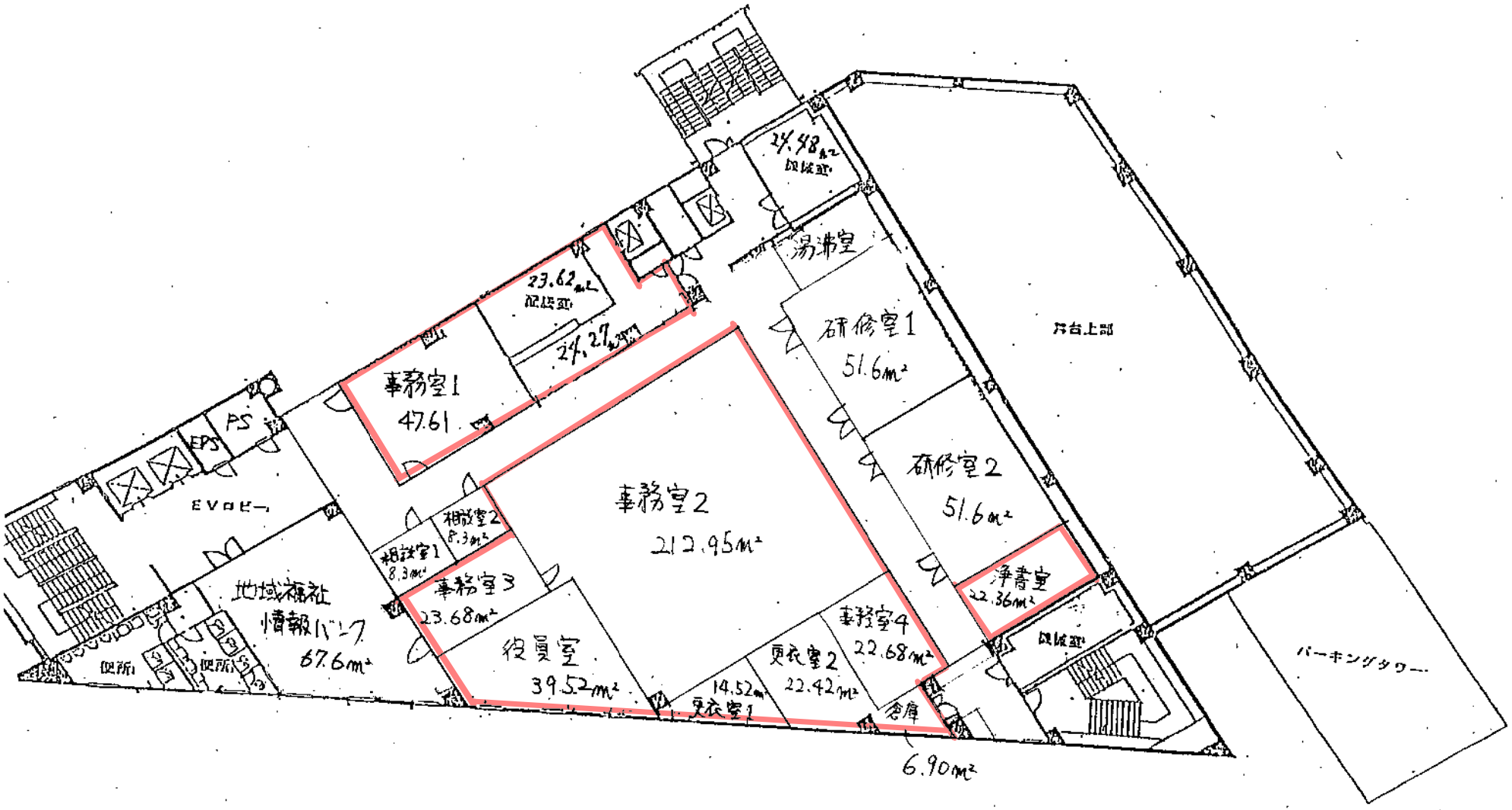
事務室1
47.61
23.62㎡
配膳室
24.27㎡
24.48㎡
配膳室
湯沸室
研修室1
51.6㎡
研修室2
51.6㎡
舞台上部
事務室2
212.95㎡
相談室2
8.3㎡
相談室1
8.3㎡
事務室3
23.68㎡
役員室
39.52㎡
14.52㎡
更衣室1
更衣室2
22.42㎡
事務室4
22.68㎡
倉庫
6.90㎡
浄書室
22.36㎡
配膳室
EVロビー
PS
EPS
地域福祉
情報バンク
67.6㎡
便所
便所
バーキングタワー

6階平面図

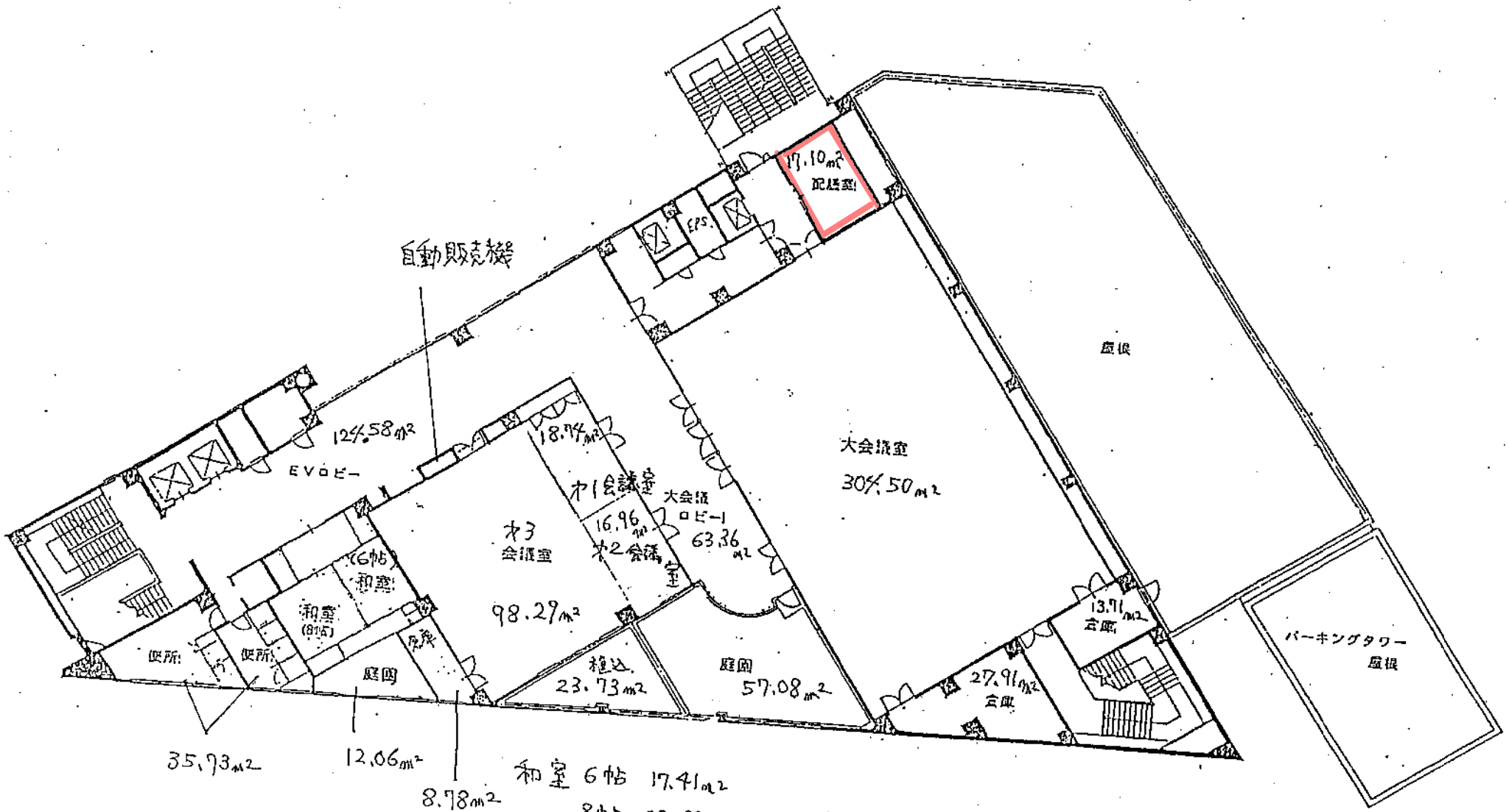

和室 6帖 17.41㎡

8帖 23.22㎡

計 40.63㎡

7階平面図 978.14㎡

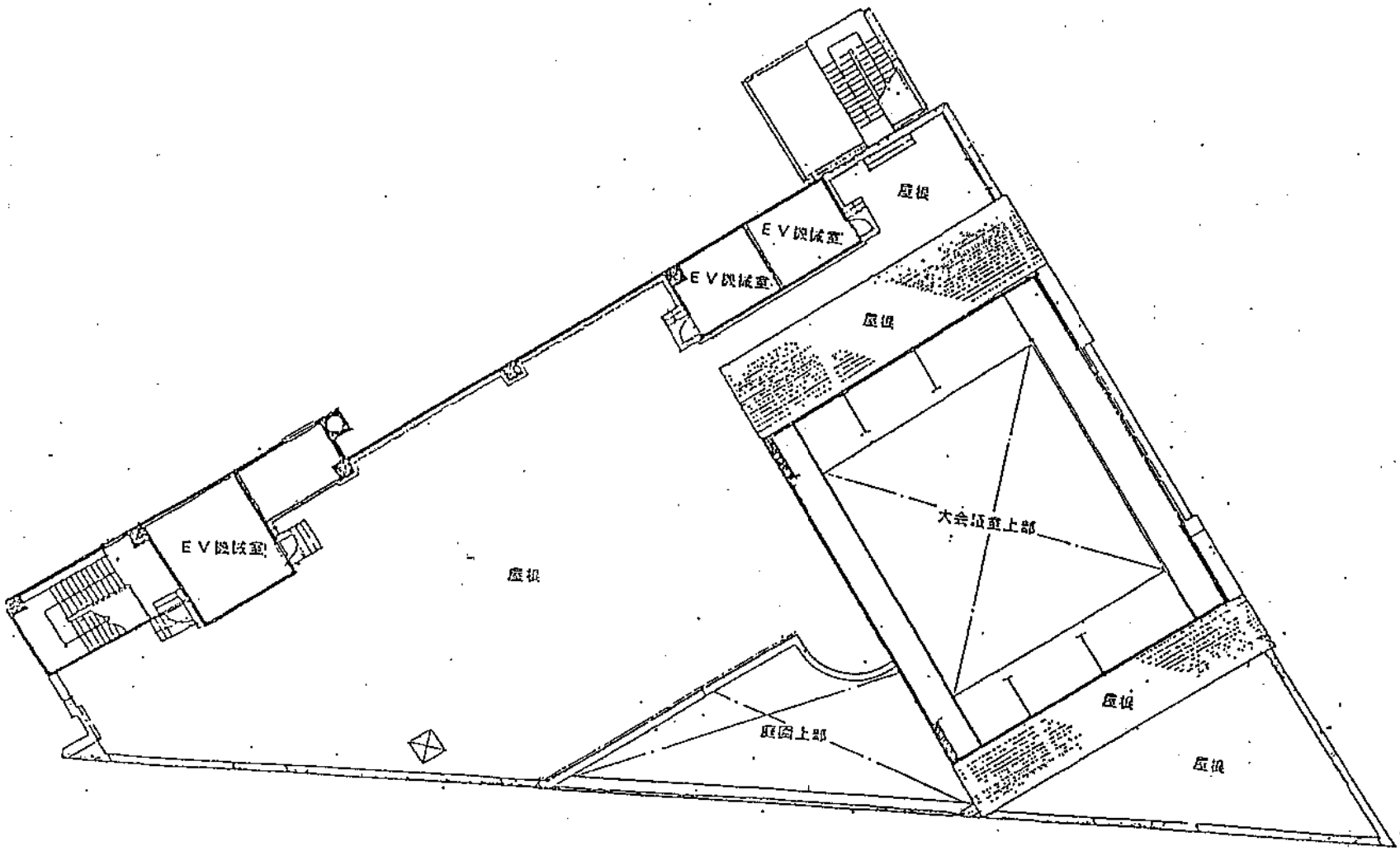

屋階平面図 7712㎡