

川崎認定保育園 情報提供シート

施設名	ひなた園	所在地	〒 210-0006 川崎 区 TEL 044-201-1719 FAX 044-201-1769
-----	------	-----	---

開設年月日	平成 22 年 6 月 7 日	QRコード
交通手段	京急川崎駅 徒歩2分 JR川崎駅 徒歩6分	

●施設構造等

構造・規模	鉄筋コンクリート	築年月	平成 5 年 1 月
保育室面積	44 m ²	園庭	なし

●定員・職員数・開所日時

受入年齢	0 歳児 ~ 5 歳児 ※満1歳から						
	0 歳児	1 歳児	2 歳児	3 歳児	4 歳児	5 歳児	合計
定員	● 人	● 人	● 人	● 人	● 人	● 人	16 人

職員数	有資格者	その他従事者
	5 人	2 人

開所時間	通常（基本保育時間）				延長保育			
	平日	7 時 30 分	から	18 時 30 分	まで	時 分	から	時 分
土曜日	休園日				時 分	から	時 分	まで
休日	休園日				時 分	から	時 分	まで

※各種保育サービスの実施（詳細は応相談）

⇒ 一時預かり 休日保育 障害児保育 その他（ ）

●保護者負担

入園料	30,000	円
進級費（毎年）	10,000	円

（注）料金は変更になっている場合もありますので、見学时に改めて御確認ください。

利 用 料 金	年齢	基本保育料（月額）※ （7:30~18:30）	その他費用	早朝保育料（月額） （7:30~8:00）	延長保育料 （月～金:18:30以降 土:16:00以降等）
		0 歳	円		給食費 7,200円
1 歳	70,500	円	円	円	
2 歳	66,500	円	円		
3 歳	61,500	円	円		
4 歳	61,500	円	円		
5 歳					

※ 平日の週5日利用及び川崎市保育料補助金の支給要件を満たす場合の料金です。

補助・割引	幼児教育・保育の無償化給付 ※1	0~2歳児	非課税世帯のみ 42,000 円	※2
		3歳児~	37,000 円	
	川崎認定保育園保育料補助金（月額） ※1	0~2歳児	20,000 円 又は 10,000 円	
		3歳児~	5,000 円	
	川崎市多子減免（月額） ※3		10,000 円	
施設独自の兄弟割引の実施				

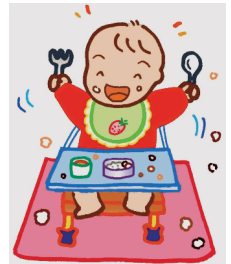

※1 補助金の支給には保育の必要性の認定を満たす等の要件を満たしていることが必要です。

※2 世帯の市民税所得割相当額が321,700円未満の場合は20,000円、それ以上の世帯は10,000円です。（半年ごと後払い）

※3 多子減免の適用は、兄弟が認可保育所等、川崎認定保育園、幼稚園等を利用している場合のみです。

※ このシートは、各施設に記入いただいたものを情報提供しています。

シート記入日 令和 2 年 9 月 29 日

●送迎

送迎バス	なし
車での送迎	可

●給食

給食の実施	有	実施方法	給食センターに委託
離乳食の実施	有		
献立表の有無	有	アレルギー対応	有（乳・タマゴ）

●施設の運営方針、保育の特徴

ひなた園は京急川崎駅より徒歩2分の駅近好立地にある川崎認定保育園です。
 定員人数16名の少人数制異年齢混合保育を行っております。
 カリキュラムによっては、年齢別・合同保育両方取り組んでおります。
 保育の特徴としては、目の行き届く保育、丁寧な保育を心がけてます。
 お子様1人1人とじっくり向き合い、お子様1人1人の成長に合わせた保育を実施してます。
 また、保護者様とのコミュニケーションを大切に、
 保護者様と保育者の会話ができるように、送迎時に対応させて頂いております。

●地図

