

# 川崎認定保育園 情報提供シート

施設名	こどもの丘保育園	所在地	〒 216-0015 宮前 区 菅生2-17-16 TEL 044-948-5575 FAX 044-948-5576
-----	----------	-----	--

開設年月日	平成 27 年 4 月 1 日	QRコード	
交通手段	東急線あざみの駅下車 向ヶ丘遊園行バス菅生バス停下車 徒歩3分		

●施設構造等

構造・規模	鉄筋コンクリート造 地上2階	築年月	平成 27 年 4 月
保育室面積	259 m <sup>2</sup>	園庭	あり

●定員・職員数・開所日時

受入年齢	0 歳児 ~ 5 歳児 ※0歳児は 生後●カ月から						
	0 歳児	1 歳児	2 歳児	3 歳児	4 歳児	5 歳児	合計
定員	0 人	12 人	12 人	12 人	12 人	12 人	60 人

職員数	有資格者	その他従事者
	15 人	7 人

開所時間		通常（基本保育時間）	延長保育
		平日	8 時 30 分から 17 時 30 分まで
土曜日	8 時 30 分から 17 時 30 分まで	時 分から 時 分まで 時 分から 時 分まで	
休日	休園日		休園日

※各種保育サービスの実施（詳細は応相談）  
 ⇒  一時預かり  休日保育  障害児保育  その他（ ）

●保護者負担

入園料	100,000 円
進級費（毎年）	なし 円

（注） 料金は変更になっている場合もありますので、  
見学时に改めて御確認ください。

利 用 料 金	年齢	基本保育料（月額）※ （8:30~17:30）	その他費用	延長保育料（月額） （7:00~8:30） （17:30~20:00）	土曜日保育料金 （8:30~17:30）
		0 歳	1 歳	56,000 円	施設費 12,000円 教材費 1,500円~ 5,000円 給食費 16,000円 おやつ 2,500円 保険料 400円
2 歳	3 歳	46,000 円	突発延長保育料 15分毎1,000円		
4 歳	5 歳	46,000 円			

※ 平日の週5日利用及び川崎市保育料補助金の支給要件を満たす場合の料金です。

補助・割引	幼児教育・保育の無償化給付 ※1	0~2歳児	非課税世帯のみ 42,000 円
		3歳児~	37,000 円
	川崎認定保育園保育料補助金（月額） ※1	0~2歳児	20,000 円 又は 10,000 円
		3歳児~	5,000 円
	川崎市多子減免（月額） ※3		10,000 円
	施設独自の兄弟割引の実施		なし

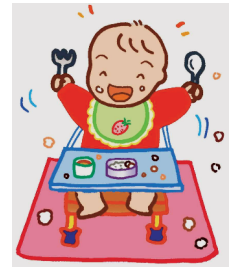

※1 補助金の支給には保育の必要性の認定を満たす等の要件を満たしていることが必要です。

※2 世帯の市民税所得割相当額が321,700円未満の場合は20,000円、それ以上の世帯は10,000円です。（半年ごと後払い）

※3 多子減免の適用は、兄弟が認可保育所等、川崎認定保育園、幼稚園等を利用している場合のみです。

※ このシートは、各施設に記入いただいたものを情報提供しています。

シート記入日 令和 2 年 9 月 1 日

●送迎

送迎バス	なし
車での送迎	駐車場（9台分）あり

●給食

給食の実施	実施	実施方法	自園調理
離乳食の実施	実施		
献立表の有無	あり（月毎）	アレルギー対応	可能（応相談）

●施設の運営方針、保育の特徴

【こどもの丘保育園 教育・保育理念】

- ・モンテッソーリ教育理念を基本として、生命の尊厳を重んじ、子どもの「自立」「自律」の援助を通して人間形成の土台を育成します。
- ・自然や人との触れ合い、食への感謝を通して心身が調和する人間育成を目指します。

【モンテッソーリ教育の特徴】

モンテッソーリ教育の基本は「子どもは自らを成長発達させる力（自己教育力）をもって生まれてくる。大人（親や教師）は、その要求をくみ取り、自由を保障し、自発的な活動を援助する存在でなくてはならない」という考え方にあります。子ども自らの「気づき」を大切にし、大人が適切な環境を準備することで援助を行えば、子どもは自ら自立し円満な人格を形成するという教育法は、科学的にも教育的にも次々に証明されてきました。0～3歳の子どもは、出会った人や環境の善し悪しに関わらず、全てを無意識に吸収します。3～6歳になると、自分のしたい事を意識的に吸収します。この時期に本物に触れ、五感をフルに使うことで後の成長につながります。

「自由に活動しようとする子ども」「適切な環境」「活動を見守る大人」これらの条件が整うことで、子どもが強い感受性を持ち、自らの発達に必要な力をいとも簡単に獲得してしまう時期である「敏感期」を迎えることができるのです。モンテッソーリ教育ではこの「敏感期」を大切にし、子どもが自由に活動し、繰り返すことで集中力が生まれ、その後、達成感を得ることで次への意欲につながると考えています。私たちは、それを見守り、成長を助けます。

【食育について】

こどもの丘保育園の給食室「キッチンこどもの丘」では、太陽のようにはつらつとした子どもたちを見守りながら、安全な水にこだわり、有機野菜、無農薬野菜、無添加の食材を中心に選び、集めて食べ物の本物の味、素材そのものの美味しさを感じられる料理を提供しています。

●地図

