

川崎認定保育園 情報提供シート

施設名	メロディ宮崎台	所在地	〒 216-0033 宮前 区 宮崎2-11-14 TEL 044-750-8077 FAX 044-750-8077
-----	---------	-----	----------------------------------------------------------------------

開設年月日	平成 29 年 4 月 1 日	QRコード
交通手段	東急田園都市線宮崎台駅 徒歩2分	

●施設構造等

構造・規模	鉄筋コンクリート	築年月	昭和 29 年 3 月
保育室面積	122.64 m ²	園庭	

●定員・職員数・開所日時

受入年齢	0 歳児 ~ 5 歳児 ※0歳児は 生後●カ月から						
	0 歳児	1 歳児	2 歳児	3 歳児	4 歳児	5 歳児	合計
定員	3 人	6 人	6 人	11 人	8 人	9 人	43 人

職員数	有資格者	その他従事者
	4 人	3 人

開所時間		通常（基本保育時間）	延長保育
		平日	8時 00分から18時 00分まで
土曜日		時 分から 時 分まで	時 分から 時 分まで 時 分から 時 分まで
休日		休園日	休園日

※各種保育サービスの実施（詳細は応相談）
 ⇒ 一時預かり 休日保育 障害児保育 その他（ ）

●保護者負担

入園料	30,000	円
進級費（毎年）	10,000~30,000	円

（注） 料金は変更になっている場合もありますので、
見学时に改めて御確認ください。

利 用 料 金	年齢	基本保育料（月額）※ （8：00～18:00）	その他費用	早朝保育料（月額） （7：00～8：00）	延長保育料 （月～金：18:30以降 土：16:00以降等）
		0 歳	70,000	円	給食費・おやつ代 ●●●円
1 歳	70,000	円	8,000	円	
2 歳	70,000	円	8,000	円	
3 歳	70,000	円	8,000	円	
4 歳	70,000	円	8,000	円	
5 歳	70,000	円			円

※ 平日の週5日利用及び川崎市保育料補助金の支給要件を満たす場合の料金です。

補助・割引	幼児教育・保育の無償化給付 ※1	0~2歳児	非課税世帯のみ	42,000 円	※2
		3歳児~		37,000 円	
	川崎認定保育園保育料補助金（月額） ※1	0~2歳児	20,000 円 又は 10,000 円		
		3歳児~	5,000 円		
	川崎市多子減免（月額） ※3	14,000 円			
施設独自の兄弟割引の実施					

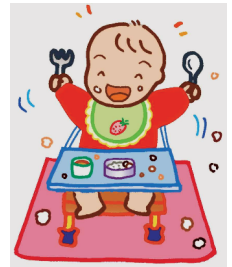

- ※1 補助金の支給には保育の必要性の認定を満たす等の要件を満たしていることが必要です。
- ※2 世帯の市民税所得割相当額が321,700円未満の場合は20,000円、それ以上の世帯は10,000円です。（半年ごと後払い）
- ※3 多子減免の適用は、兄弟が認可保育所等、川崎認定保育園、幼稚園等を利用している場合のみです。

※ このシートは、各施設に記入いただいたものを情報提供しています。

シート記入日 令和 2 年 10 月 28 日

●送迎

送迎バス	なし
車での送迎	なし

●給食

給食の実施	実施	実施方法	自園調理
離乳食の実施	実施		
献立表の有無	有（月ごと）	アレルギー対応	なし

●施設の運営方針、保育の特徴

教育方針

- ★遊びを通して創造力と自主性を育てる。
- ★個性を大切に育てる。
- ★思いやりの心を育てる。
- ★国際性を育てる。

世界の共通語である英語と母国語の日本語はどちらも重要！日常会話を英語と日本語の2言語で行います。外国人スタッフ英語で、日本人スタッフは必要に応じて日本語で話しかけます。英語と日本語どちらも使いこなせることを目標に保育を行います。

アクティビティー

0～1歳児・・・家庭的な雰囲気大切にしています。連絡ノートで毎日の様子を詳しく記録してお知らせします。季節行事に参加しています。

2歳児以上

●地図

