# 高津区土砂災害ハザードマップ

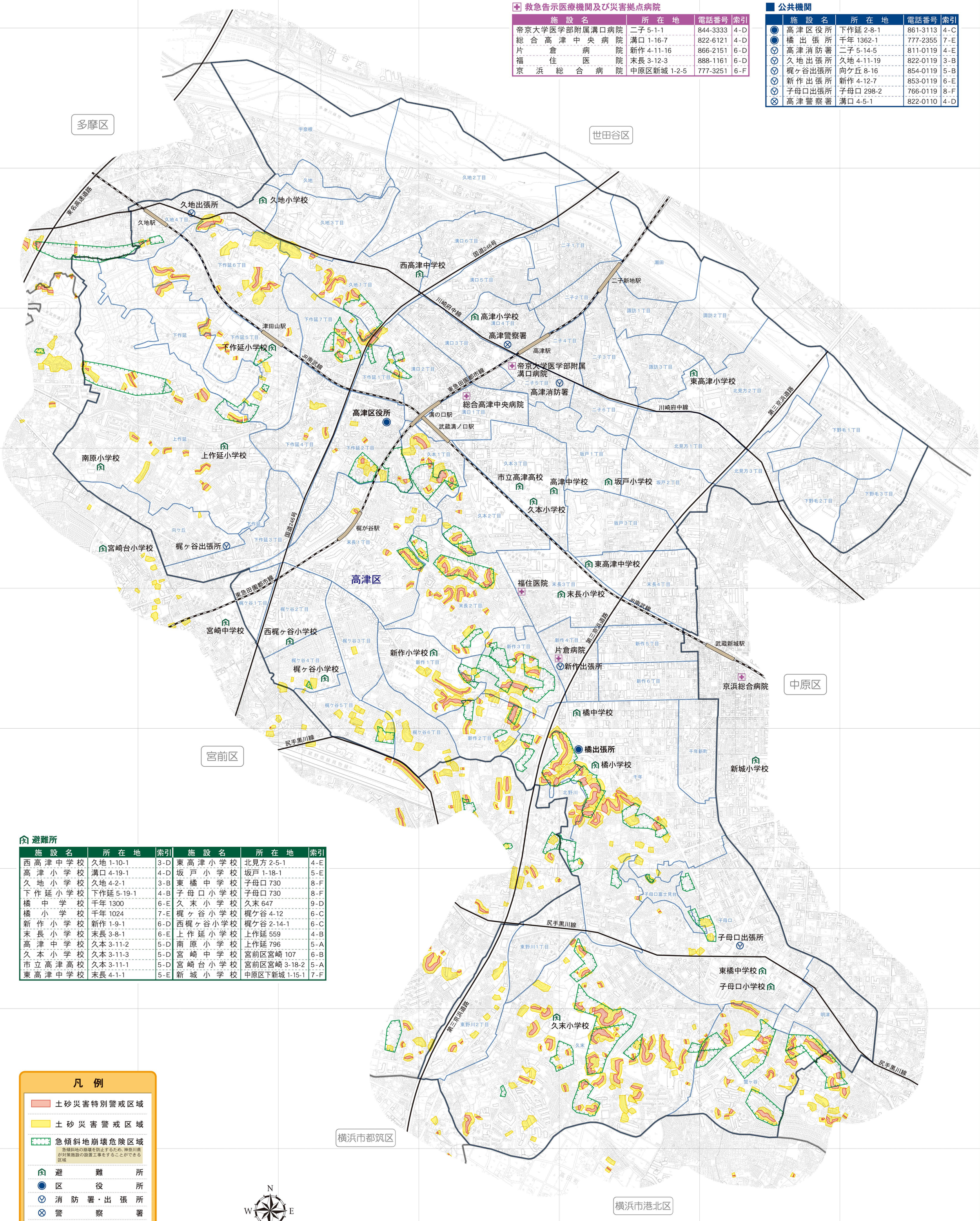


## 救急告示医療機関及び災害拠点病院

| 施設名 | 所在地 | 電話番号 | 索引 |
|---|---|---|---|
| 帝京大学医学部附属溝口病院 | 二子 5-1-1 | 844-3333 | 4-D |
| 総合高津中央病院 | 溝口 1-16-7 | 822-6121 | 4-D |
| 片倉病院 | 新作 4-11-16 | 866-2151 | 6-D |
| 福住医院 | 末長 3-12-3 | 888-1161 | 6-D |
| 京浜総合病院 | 中原区新城 1-2-5 | 777-3251 | 6-F |

## 公共機関

| | 施設名 | 所在地 | 電話番号 | 索引 |
|---|---|---|---|---|
| ◉ | 高津区役所 | 下作延 2-8-1 | 861-3113 | 4-C |
| ◉ | 橘出張所 | 千年 1362-1 | 777-2355 | 7-E |
| Ⓥ | 高津消防署 | 二子 5-14-5 | 811-0119 | 4-E |
| Ⓥ | 久地出張所 | 久地 4-11-19 | 822-0119 | 3-B |
| Ⓥ | 梶ヶ谷出張所 | 向ケ丘 8-16 | 854-0119 | 5-B |
| Ⓥ | 新作出張所 | 新作 4-12-7 | 853-0119 | 6-E |
| Ⓥ | 子母口出張所 | 子母口 298-2 | 766-0119 | 8-F |
| ⊗ | 高津警察署 | 溝口 4-5-1 | 822-0110 | 4-D |

## 避難所

| 施設名 | 所在地 | 索引 | 施設名 | 所在地 | 索引 |
|---|---|---|---|---|---|
| 西高津中学校 | 久地 1-10-1 | 3-D | 東高津小学校 | 北見方 2-5-1 | 4-E |
| 高津小学校 | 溝口 4-19-1 | 4-D | 坂戸小学校 | 坂戸 1-18-1 | 5-E |
| 久地小学校 | 久地 4-2-1 | 3-B | 東橘中学校 | 子母口 730 | 8-F |
| 下作延小学校 | 下作延 5-19-1 | 4-B | 子母口小学校 | 子母口 730 | 8-F |
| 橘中学校 | 千年 1300 | 6-E | 久末小学校 | 久末 647 | 9-D |
| 橘小学校 | 千年 1024 | 7-E | 梶ヶ谷小学校 | 梶ケ谷 4-12 | 6-C |
| 新作小学校 | 新作 1-9-1 | 6-D | 西梶ヶ谷小学校 | 梶ケ谷 2-14-1 | 6-C |
| 末長小学校 | 末長 3-8-1 | 6-E | 上作延小学校 | 上作延 559 | 4-B |
| 高津中学校 | 久本 3-11-2 | 5-D | 南原小学校 | 上作延 796 | 5-A |
| 久本小学校 | 久本 3-11-3 | 5-D | 宮崎中学校 | 宮前区宮崎 107 | 6-B |
| 市立高津高校 | 久本 3-11-1 | 5-D | 宮崎台小学校 | 宮前区宮崎 3-18-2 | 5-A |
| 東高津中学校 | 末長 4-1-1 | 5-E | 新城小学校 | 中原区下新城 1-15-1 | 7-F |

## 凡例

- 土砂災害特別警戒区域
- 土砂災害警戒区域
- 急傾斜地崩壊危険区域
  急傾斜地の崩壊を防止するため、神奈川県が対策施設の設置工事をすることができる区域
- 避難所
- 区役所
- 消防署・出張所
- 警察署
- 救急告示医療機関及び災害拠点病院

土砂災害特別警戒区域・土砂災害警戒区域及び急傾斜地崩壊危険区域は、令和３年７月現在のもの
※最新情報は神奈川県土砂災害情報ポータルを御確認ください

N W E S

1/10,000

0 500 1000 m

令和3年9月作成


（1）「この地図は、東京都知事の承認を受けて、東京都縮尺2,500分の1地形図を利用して作成したものである。無断複製を禁ずる。（承認番号）３都市基交測第 50 号・３都市基交著第 84 号」
（2）「横浜市建築局都市計画基本図データ（地図情報レベル2500）により作成（承認番号）令２建都計第 9109 号」
「川崎市の承認を得て同市発行の都市計画基本図を複製したものです。承認番号（川崎市指令ま計第 35 号）」