

診断士経歴書

令和 2年 3月 6日現在

診断士	フリガナ 診断士 氏名	シライシ イワオ 白石 巖		
	種別・登録番号	<input checked="" type="checkbox"/> 一級 <input type="checkbox"/> 二級 <input type="checkbox"/> 木造 建築士 <input checked="" type="checkbox"/> 大臣 <input type="checkbox"/> 知事登録 第105695 号		
	実務経験	49 年		
診断士の所属する 建築士事務所	フリガナ 事務所名 登録番号	カブシキガイシャアービアドesign 株式会社アービア設計事務所 <input checked="" type="checkbox"/> 一級 <input type="checkbox"/> 二級 <input type="checkbox"/> 木造 <input type="checkbox"/> 大臣 <input checked="" type="checkbox"/> 神奈川県知事登録 第10454 号		
	所在地	〒214-0038 神奈川県 川崎市 多摩区生田5-11-1		
	電話番号	044-954-9262	FAX 番号	044-954-9239
経歴	年 月 日	実績		
	H15.7～H16.3	A邸 新築工事設計監理		
	H15.10～H16.3	K邸 新築工事設計監理		
	H17.4～H18.3	N保育園 新築工事設計監理		
	H17.10～H18.3	Tキリスト教会 新築工事設計監理		
	H20.8～H21.5	梅が丘の家 新築工事設計監理		
	H19.10～H22.2	東大泉の家 新築工事設計監理		
	H21.2～H22.2	S幼稚園 新築工事設計監理		
	H24.4～H25.12	S集合住宅 新築工事		
	H27.4～H27.12	M邸 耐震改修リノベーション		
	H27.9～H28.1	K邸 耐震改修リノベーション		
	H28.4～H28.12	伝統木造 耐震改修リノベーション		
H29.5～R1.12	川崎市生田・生田乳児保育園 設計監理			
特色	キリスト教会、児童施設、住宅、集合住宅、店舗設計 環境・エネルギー問題に寄与する建物、生活の設計 HP： http://www.urbia.co.jp/			
				
				

診断士経歴書

令和 2年 3月 19日現在

診断士	フリガナ 診断士 氏名	コグマ トシユキ 小熊 敏之		
	種別・登録番号	<input checked="" type="checkbox"/> 一級 <input type="checkbox"/> 二級 <input type="checkbox"/> 木造 建築士 <input checked="" type="checkbox"/> 大臣 <input type="checkbox"/> 知事登録 第267668号		
	実務経験	29年		
診断士の所属する 建築士事務所	フリガナ 事務所名 登録番号	ユウ)コグマコウムテンイッキュウケンチクシジムショ (有)小熊工務店一級建築士事務所 <input checked="" type="checkbox"/> 一級 <input type="checkbox"/> 二級 <input type="checkbox"/> 木造 <input type="checkbox"/> 大臣 <input checked="" type="checkbox"/> 神奈川県知事登録 第10865号		
	所在地	〒214-0035 神奈川県川崎市多摩区长沢 1-17-1		
	電話番号	044-977-6469	FAX 番号	044-976-1343
	年 月 日	実 績		
経歴	H20.12~H21.2	M 邸耐震改修工事	精密診断	補強工事監理
	H21.12~H22.1	A 邸耐震改修工事	精密診断	補強工事監理
	H23.3~H23.4	S 邸耐震改修工事	精密診断	
	H24.1~H24.2	T 邸耐震改修工事	精密診断	補強工事監理
	H24.8~H24.9	K 邸耐震改修工事	精密診断	補強工事監理
	H25.6~H25.8	K 邸耐震改修工事	精密診断	補強工事監理
	H25.10~H25.12	A 邸耐震改修工事	精密診断	補強工事監理
	H25.10~H25.12	H 邸耐震改修工事	精密診断	補強工事監理
	H26.10~H26.12	A 邸耐震改修工事	精密診断	補強工事監理
	H27.10~H27.12	I 邸耐震改修工事	精密診断	補強工事監理
	H28.10~H28.11	N 邸耐震改修工事	精密診断	補強工事監理
		木造住宅耐震改修工事助成制度対象工事のみ記載 その他、川崎市内の木造住宅設計・耐震診断等実績多数		
	特色	得意分野やアピールポイントなどを記入してください 木造注文住宅を主に設計、施工を行っています、私、自身大工の経験も有り「造る側から」判断出来ると思います。新築、増改築、リフォーム等、家に関するご相談やお見積りなど、お気軽にお申し付け下さい。		
ホームページ		http://www5a.biglobe.ne.jp/~koguma/		
	e-mail	kumachan@mva.biglobe.ne.jp		

診断士経歴書

令和 2年 3月 16日現在

診断士	フリガナ 診断士 氏名	サカイ ユキオ 酒 井 行 夫		
	種別・登録番号	<input checked="" type="checkbox"/> 一級 <input type="checkbox"/> 二級 <input type="checkbox"/> 木造 建築士 <input checked="" type="checkbox"/> 大臣 <input type="checkbox"/> 知事登録 第 1 1 4 3 5 4 号		
	実務経験	4 6 年		
診断士の所属する 建築士事務所	フリガナ 事務所名 登録番号	デン セッケイコウボウ DEN 設計工房 <input checked="" type="checkbox"/> 一級 <input type="checkbox"/> 二級 <input type="checkbox"/> 木造 <input type="checkbox"/> 大臣 <input checked="" type="checkbox"/> 神奈川県知事登録 第 8 6 1 2 号		
	所在地	〒214-0031 神奈川県 川崎市 多摩区 東生田 3-1-43		
	電話番号	044-931-3280	FAX 番号	044-931-3281
経歴	年 月 日	実 績		
	H17.12~R2.03	川崎市木造耐震一般診断 91 件		
	H16.11~H31.03	木造耐震一般診断 50 件		
	H17.04~H31.03	木造耐震精密診断 改修設計監理 41 件		
	H18.04~H31.03	木造住宅新築工事 設計監理 33 件		
特色	<ul style="list-style-type: none"> ・ 住宅の設計 特に自然素材を用いた木の家の設計・監理を多く行なう ・ 伝統木構法による木組みの家づくり ・ 改修工事 ・ 家づくりと環境を考え、山（木の産地）との交流を行っている ・ 建築士会 伝統木構造の会 新建築家技術者集団 ・ 多摩産直家づくりの会 会員 川崎市住宅相談員 ・ メールアドレス densakai@a07.itscom.net ・ ホームページ home.b03.itscom.net/den/ 			
				

診断士経歴書

令和 2年 3月 12日現在

診断士	フリガナ 診断士 氏名	イガラシ マリ 五十嵐 摩利		
	種別・登録番号	<input checked="" type="checkbox"/> 一級 <input type="checkbox"/> 二級 <input type="checkbox"/> 木造 建築士 <input checked="" type="checkbox"/> 大臣 <input type="checkbox"/> 知事登録 第254328号		
	実務経験	35年		
診断士の所属する 建築士事務所	フリガナ 事務所名 登録番号	ユウゲンガイシャ イガラシケンチクセッケイジムシヨ 有限会社 五十嵐建築設計事務所 <input checked="" type="checkbox"/> 一級 <input type="checkbox"/> 二級 <input type="checkbox"/> 木造 <input type="checkbox"/> 大臣 <input checked="" type="checkbox"/> 神奈川県知事登録 第6393号		
	所在地	〒214-0021 神奈川県川崎市多摩区宿河原2-5-6		
	電話番号	044-911-9577	FAX 番号	044-911-9576
	年 月 日	実 績		
経歴	S60.4～S62.3	構造設計事務所に勤務		
	S62.4～	現事務所にて住宅を中心に設計、監理業務を行う		
	H15.8～	木造耐震診断業務開始（実務経験16年）		
	H16.5～	木造耐震補強設計、監理業務開始（実務経験15年）		
特色	<p>建物は自然から身を守ってくれる物ですが、逆に人の命を奪ってしまうことがあります。 地震災害の際少しでも被害を少なくする様、一緒に考えて行きたいです。</p>			
		E-mail marru@mth.biglobe.ne.jp HP http://www5b.biglobe.ne.jp/~marru/		

診断士経歴書

令和 2年 3月 9日現在

診断士	フリガナ 診断士 氏名	イトウ モリユキ 伊藤 守行		
	種別・登録番号	<input checked="" type="checkbox"/> 一級 <input type="checkbox"/> 二級 <input type="checkbox"/> 木造 建築士 <input checked="" type="checkbox"/> 大臣 <input type="checkbox"/> 知事登録 第124264号		
	実務経験	42年		
診断士の所属する 建築士事務所	フリガナ 事務所名 登録番号	イトウケンチクセツケイジムショ イトウ建築設計事務所 <input checked="" type="checkbox"/> 一級 <input type="checkbox"/> 二級 <input type="checkbox"/> 木造 <input type="checkbox"/> 大臣 <input checked="" type="checkbox"/> 神奈川県知事登録 第3565号		
	所在地	〒214-0014 神奈川県 川崎市 多摩区 登戸 521-1		
	電話番号	044-933-3243	FAX 番号	044-933-3243
	年 月 日	実 績		
経 歴	H28. 6～H28. 10	K邸耐震改修工事	補強設計・工事監理	
	H28. 6～H28. 11	S邸耐震改修工事	補強設計・工事監理	
	H28. 6～H28. 11	N邸耐震改修工事	補強設計・工事監理	
	H28. 6～H28. 10	K邸耐震改修工事	補強設計・工事監理	
	H28. 6～H28. 12	T邸耐震改修工事	補強設計・工事監理	
	H28. 6～H28. 12	N邸耐震改修工事	補強設計・工事監理	
	H28. 6～H28. 12	O邸耐震改修工事	補強設計・工事監理	
	H29. 1～H29. 4	H邸耐震改修工事	補強設計	
	H29. 6～H29. 9	T邸耐震改修工事	補強設計	
	H29. 9～H29. 10	K邸耐震改修工事	補強設計	
	H29. 5～H29. 11	S邸耐震改修工事	補強設計・工事監理	
	H29. 2～H30. 01	テラスハウスA新築工事	設計・工事監理	
	H29. 2～H30. 02	テラスハウスB新築工事	設計・工事監理	
	H30. 04～H30. 09	F邸耐震改修工事	補強設計・工事監理	
	H30. 05～H30. 09	T邸耐震改修工事	工事監理	
	H30. 06～H30. 10	K邸耐震改修工事	工事監理	
	H30. 10～R01. 08	I邸耐震改修工事	補強設計・工事監理	
	H30. 04～H31. 02	テラスハウス新築工事	設計・工事監理	
	H30. 05～H31. 01	店舗新築工事	設計・工事監理	
	H31. 02～R01. 06	I邸新築工事	設計	
R01. 05～R01. 10	K邸耐震改修工事	補強設計・工事監理		
R01. 10～R01. 11	S邸耐震改修工事	補強設計		
R01. 08～R01. 12	O邸耐震改修工事	補強設計・工事監理		
特 色	木造の現場（施工）を経験し設計事務所を開設しました。			
	新築（住宅、店舗、共同住宅）設計・監理業務及び 木造住宅耐震診断調査、補強設計、工事監理を行っています。			

診断士経歴書

令和 2年 3月 10日現在

診断士	フリガナ 診断士 氏名	シタ カズアキ 城田 和明		
	種別・登録番号	<input checked="" type="checkbox"/> 一級 <input type="checkbox"/> 二級 <input type="checkbox"/> 木造 建築士 <input checked="" type="checkbox"/> 大臣 <input type="checkbox"/> 登録 第124439号		
	実務経験	47年		
診断士の所属する 建築士事務所	フリガナ 事務所名 登録番号	トウセイケンセツ 東生建設(株)一級建築士事務所 <input checked="" type="checkbox"/> 一級 <input type="checkbox"/> 二級 <input type="checkbox"/> 木造 <input type="checkbox"/> 大臣 <input checked="" type="checkbox"/> 神奈川県 知事登録 第3552号		
	所在地	〒214-0032 川崎市多摩区枳形3-2-21		
	電話番号	044-911-2023	FAX 番号	044-911-2153
	年 月 日	実 績		
経歴	H17.05～17.09	M小学校ほす1校耐震補強工事		
	H18.07～19.03	A小学校C棟増築工事		
	H19.12～20.03	N民家園旧S家住宅保存修理その1工事		
	H20.11～21.03	N民家園旧S家住宅保存修理その3工事		
	H22.03～22.06	M邸新築工事		
	H23.09～23.12	K邸新築工事		
	H25.09～25.12	K邸耐震補強工事		
	H26.07～26.11	S住宅B号棟耐震改修工事		
H28.09～29.03	いこいの森バンガロー建築工事			
特色	得意分野やアピールポイントなどを記入してください。			
	新築・増改築・リフォームなど、常に前向きに努力し ひたむきな誠意と優れた技術で、寄せられた信頼にこたえます。			

診断士経歴書

令和2年3月10日現在

診断士	フリガナ 診断士 氏名	ハシ 善広 林 善広		
	種別・登録番号	<input type="checkbox"/> 一級 <input checked="" type="checkbox"/> 二級 <input type="checkbox"/> 木造 建築士 <input type="checkbox"/> 大臣 <input checked="" type="checkbox"/> 神奈川県 知事登録 第18030号		
	実務経験	45年		
診断士の所属する 建築士事務所	フリガナ 事務所名 登録番号	トウセイケンツ 東生建設(株)一級建築士事務所 <input checked="" type="checkbox"/> 一級 <input type="checkbox"/> 二級 <input type="checkbox"/> 木造 <input type="checkbox"/> 大臣 <input checked="" type="checkbox"/> 神奈川県 知事登録 第3552号		
	所在地	〒214-0032 川崎市多摩区枳形3-2-21		
	電話番号	044-911-2023	FAX番号	044-911-2153
経歴	年 月 日	実 績		
	H17.04~17.09	G戸建分譲住宅新築工事		
	H19.07~20.03	Sビル新築工事		
	H20.07~21.03	K斎苑ほか2か所耐震補強工事		
	H21.07~22.03	Iビル新築工事		
	H22.09~22.11	O邸耐震補強工事		
	H22.12~23.05	F市場ポンプ場ほか耐震補強その1工事		
	H25.01~25.05	Mハイツ新築工事		
	H25.07~26.03	O小学校ほか1校校舎改修工事		
H26.06~26.10	M中学校ほか1校トイレ改修工事			
H27.07~28.03	H住宅耐震改修工事			
特色	得意分野やアピールポイントなどを記入してください。			
	新築・増改築・リフォームなど、常に前向きに努力し ひたむきな誠意と優れた技術で、寄せられた信頼にこたえます。			

診断士経歴書

令和2年3月10日現在

診断士	フリガナ 診断士 氏名	カイ 修 酒井 修		
	種別・登録番号	<input type="checkbox"/> 一級 <input checked="" type="checkbox"/> 二級 <input type="checkbox"/> 木造 建築士 <input type="checkbox"/> 大臣 <input checked="" type="checkbox"/> 神奈川県 知事登録 第 29258 号		
	実務経験	27年		
診断士の所属する 建築士事務所	フリガナ 事務所名 登録番号	トウセイケンツ 東生建設(株)一級建築士事務所 <input checked="" type="checkbox"/> 一級 <input type="checkbox"/> 二級 <input type="checkbox"/> 木造 <input type="checkbox"/> 大臣 <input checked="" type="checkbox"/> 神奈川県 知事登録 第 3552 号		
	所在地	〒214-0032 川崎市多摩区枳形3-2-21		
	電話番号	044-911-2023	FAX 番号	044-911-2153
経歴	年 月 日	実 績		
	H17.05～17.09	U共同住宅新築工事		
	H18.09～19.04	Tビル新築工事		
	H20.12～21.02	H幼稚園耐震補強工事		
	H21.12～22.01	H幼稚園改修工事		
	H22.07～23.03	H児童相談所新築工事		
	H23.07～24.02	I ビジターセンター新築その他工事		
	H25.04～26.02	H小学校北部通級指導教室新築工事		
	H26.10～27.03	M消防署犬蔵出張所車庫新築その他工事		
H29.07～30.01	A消防署王禅寺出張所改修工事			
特色	得意分野やアピールポイントなどを記入してください。			
	新築・増改築・リフォームなど、常に前向きに努力し ひたむきな誠意と優れた技術で、寄せられた信頼にこたえます。			

診断士経歴書

令和 2年 3月16日現在

診断士	フリガナ 診断士 氏名	カネコ ヒロシ 金子 弘		
	種別・登録番号	<input type="checkbox"/> 一級 <input checked="" type="checkbox"/> 二級 <input type="checkbox"/> 木造 建築士 <input type="checkbox"/> 大臣 <input checked="" type="checkbox"/> 神奈川県知事登録 第15266号		
	実務経験	35年		
診断士の所属する 建築士事務所	フリガナ 事務所名 登録番号	カネコケンチクセッケイジムシヨ カネコ建築設計事務所 <input type="checkbox"/> 一級 <input checked="" type="checkbox"/> 二級 <input type="checkbox"/> 木造 <input type="checkbox"/> 大臣 <input checked="" type="checkbox"/> 神奈川県知事登録 第5003号		
	所在地	〒214-0001 川崎市多摩区菅5丁目1番36号		
	電話番号	044-944-9887	FAX 番号	044-944-9887
経歴	年 月 日	実 績		
	R01.06～R01.10 H01.04～R01.11 H31.04～R01.06 H30.12～H31.03 H30.01～H30.07 H29.12～H30.04 H29.11～H30.03 H29.04～H29.12	一戸建ての住宅 木造2階 設計及び工事監理 開発行為による宅地開発 設計及び工事監理 一戸建ての住宅 木造平屋 耐震補強設計及び工事監理 一戸建ての住宅 木造2階増築 設計及び工事監理 一戸建ての住宅 木造2階 設計及び工事監理 一戸建ての住宅 木造2階 設計及び工事監理 一戸建ての住宅 木造2階 耐震補強設計及び工事監理 開発行為による宅地開発 設計及び工事監理 長屋住宅 木造2階 設計及び工事監理 < その他、川崎・横浜市内に設計及び工事監理 ・耐震診断等、多数実施 >		
特色	こんな住宅には 耐震診断 をお奨めします ◆ 昭和56年5月31日以前に建てた。 ◆ 埋め立てて間もない土地に家を建てた。 ◆ 車の振動や台風で、家がよく揺れる。 ◆ 日当たりが悪く、通風しが良くない。 ◆ 1階の壁をなくして、広い部屋にした。 ◆ 窓を広く大きくして、明るくした。 ◆ 家の廻りで羽アリを見た？ URL : http://kanekodesign.starfree.jp/ E-mail : a_kaneko_design@ybb.ne.jp			

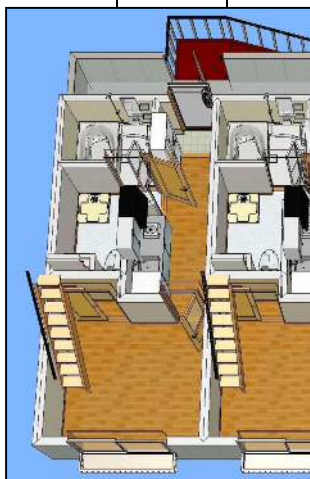

診断士経歴書

令和2年3月19日現在

診断士	フリガナ 診断士 氏名	キタジマ フミコ 北嶋 富美子			
	種別・登録番号	■一級 建築士 ■大臣登録 第 70752 号			
	実務経験	53年			
建築士の所属する 診断士事務所	フリガナ 事務所名 登録番号	キタジマケンチケツケイジムシヨ 北島建築設計事務所 ■一級建築士 ■神奈川県知事登録 第 6287 号			
	所在地	〒214-0006 神奈川県川崎市多摩区菅仙谷2-3-8			
	電話番号	044-944-0406	FAX 番号	044-944-0406	
	年 月 日	実 績			
経 歴	H19年3月～ H20年5月～ H21年3月～	<ul style="list-style-type: none"> ・Y邸改築工事：設計及び監理（板橋区） ・Tクリニック改築工事：設計及び監理（文京区） ・T庵（住宅及びスタジオ）新築工事 ：設計及び監理（多摩区） 			
	H24年7月～ 現在	<ul style="list-style-type: none"> ・川崎市木造耐震診断（主に多摩区） 			
	H25年10月～ H27年3月～ H27年7月～ H28年10月～	<ul style="list-style-type: none"> ・TA邸改装工事：設計及び監理（高津区） ・Sビル耐震診断（江東区） ・Y邸改装計画及び工事（板橋区） ・T庵外装計画（多摩区） 			
	R1年6月～9月 R1年6月～ R2年1月～	<ul style="list-style-type: none"> ・N邸リフォーム計画&監理（千葉市） ・Tクリニック改装計画（文京区） ・成田市大栄町K農産加工場計画 			
	特 色	得意分野やアピールポイント			
		◇所属団体			
		<ul style="list-style-type: none"> ・日本建築学会（終身正会員）・日本建築家協会住宅部会研究会員 ・女性プランナーの会 他 			
		◇以前は、農村の施設計画や超高層ビルの設計にも関わりました。			
		近年は住宅（木造、S造、RC造）を主に携わってきましたので、その技術を生かして設計（リフォームも含め）や監理の業務をしていきたいと思っております。自身も高齢期を迎え、如何に簡便で快適な暮らし方が出来るのかを考えています。30余年前、母親と暮らす為に弟妹家族とのセミ・コーポラティブ住宅を建設し今に至ります。疑似家族のようなカタチは独居にはなりません。機能的には、個人住宅と共同住宅や老人ホームの中間的な形態と云えます。小家族が多くなっている今、もっと取り入れられても良い住い方（暮らし方）ではないかと考えています。			

診断士経歴書

令和 2年 3月 6日現在

診断士	フリガナ 診断士 氏名	シライシ コズエ 白石 梢		
	種別・登録番号	<input checked="" type="checkbox"/> 一級 <input type="checkbox"/> 二級 <input type="checkbox"/> 木造 建築士 <input checked="" type="checkbox"/> 大臣 <input type="checkbox"/> 知事登録 第 105694 号		
	実務経験	49 年		
診断士の所属する 建築士事務所	フリガナ 事務所名 登録番号	カブシキガイシャアービアセックイジムシヨ 株式会社アービア設計事務所 <input checked="" type="checkbox"/> 一級 <input type="checkbox"/> 二級 <input type="checkbox"/> 木造 <input type="checkbox"/> 大臣 <input checked="" type="checkbox"/> 神奈川県知事登録 第 10454 号		
	所在地	〒214-0038 神奈川県 川崎市 多摩区生田 5-11-1		
	電話番号	044-954-9262	FAX 番号	044-954-9239
	年 月 日	実績		
経歴	平成 21 年	Y クリニック新築工事		
	平成 22 年	児童相談所		
	平成 22 年	医療センター		
	平成 22 年	A 幼稚園		
	平成 22 年	H 保育園 新築工事		
	平成 23 年	わくわくプラザ 2 棟		
	平成 26 年	T 中学校 増築工事		
	平成 27 年	S 保育園 新築工事		
	平成 28 年	E 幼稚園 新築工事		
	平成 29 年	町内会館 新築工事		
	平成 30 年	M マンション		
	令和 1 年	川崎市立 I 保育園 改築工事		
特色	得意分野やアピールポイントなどを記入してください。			
	構造設計（木造・鉄筋コンクリート造・鉄骨造） 耐震診断			
				
HP : http://www.urbia.co.jp/				

診断士経歴書

令和 2年 3月 9日現在

診断士	フリガナ 診断士 氏名	イトウ サチコ 伊藤 早智子		
	種別・登録番号	<input checked="" type="checkbox"/> 一級 <input type="checkbox"/> 二級 <input type="checkbox"/> 木造 建築士 <input checked="" type="checkbox"/> 大臣 <input type="checkbox"/> 知事登録 第364356号		
	実務経験	9年		
診断士の所属する 建築士事務所	フリガナ 事務所名 登録番号	イトウケンチクセツケイジムショ イトウ建築設計事務所 <input checked="" type="checkbox"/> 一級 <input type="checkbox"/> 二級 <input type="checkbox"/> 木造 <input type="checkbox"/> 大臣 <input checked="" type="checkbox"/> 神奈川県知事登録 第3565号		
	所在地	〒214-0014 神奈川県 川崎市 多摩区 登戸 521-1		
	電話番号	044-933-3243	FAX 番号	044-933-3243
	年 月 日	実 績		
経 歴	H28.6～H28.10	K邸耐震改修工事	補強設計・工事監理	
	H28.6～H28.11	S邸耐震改修工事	補強設計・工事監理	
	H28.6～H28.11	N邸耐震改修工事	補強設計・工事監理	
	H28.6～H28.10	K邸耐震改修工事	補強設計・工事監理	
	H28.6～H28.12	T邸耐震改修工事	補強設計・工事監理	
	H28.6～H28.12	N邸耐震改修工事	補強設計・工事監理	
	H28.6～H28.12	O邸耐震改修工事	補強設計・工事監理	
	H29.1～H29.4	H邸耐震改修工事	補強設計	
	H29.6～H29.9	T邸耐震改修工事	補強設計	
	H29.9～H29.10	K邸耐震改修工事	補強設計	
	H29.5～H29.11	S邸耐震改修工事	補強設計・工事監理	
	H29.2～H30.01	テラスハウスA新築工事	設計・工事監理	
	H29.2～H30.02	テラスハウスB新築工事	設計・工事監理	
	H30.04～H30.09	F邸耐震改修工事	補強設計・工事監理	
	H30.05～H30.09	T邸耐震改修工事	工事監理	
	H30.06～H30.10	K邸耐震改修工事	工事監理	
	H30.10～R01.08	I邸耐震改修工事	補強設計・工事監理	
	H30.04～H31.02	テラスハウス新築工事	設計・工事監理	
	H30.05～H31.01	店舗新築工事	設計・工事監理	
	H31.02～R01.06	I邸新築工事	設計	
R01.05～R01.10	K邸耐震改修工事	補強設計・工事監理		
R01.10～R01.11	S邸耐震改修工事	補強設計		
R01.08～R01.12	O邸耐震改修工事	補強設計・工事監理		
特 色	耐震改修技術者講習修了。 木造耐震診断資格者講習修了。 新築（住宅、店舗、共同住宅）設計・監理業務及び 木造住宅耐震診断調査、補強設計、工事監理を行っています。			

診断士経歴書

令和2年3月10日現在

診断士	フリガナ 診断士 氏名	キタジマ ヒデアキ 北 嶋 秀 明		
	種別・登録番号	<input checked="" type="checkbox"/> 一級建築士 <input checked="" type="checkbox"/> 大臣 登録 第167957号		
	実務経験	38年		
建築士事務所の所属する	フリガナ 事務所名 登録番号	イトラ カンキョウギジュツ ケンキュウシヨ ETRA 環境技術研究所 神奈川県知事 登録 第10449号		
	所在地	〒214-0006 川崎市多摩区菅仙谷2-3-8 LA DEMI・CO. B1F		
	電話番号	044(946)6622	FAX 番号	044(946)6622
経歴	年 月 日	実 績		
		〈2010年以降の主な関連分野の実績〉		
	H22.10～H24.12 H24.1～H24.7 H24.8～H25.1 H25.2～H25.6 H25.7～H26.3	<ul style="list-style-type: none"> ・Live House C 木造2階・RC造地下1階建新築工事 ・F邸 耐震改修工事 木造2階建て 設計監理 ・コーポA 鉄骨造4階建て 耐震診断調査 ・S幼稚園 木造・鉄骨造平屋建て 耐震診断調査 ・F邸、H邸 木造2階建て 耐震診断調査（川崎市） 		
	H26.4～H27.3 H27.4～H28.3 H28.4～H28.12 H29.1～H29.12	<ul style="list-style-type: none"> *神奈川県任期付職員(建築)東北3県復興支援派遣* ・集会所 木造平屋建て新築工事 設計（岩手県） ・津波避難ビル RC造3階建新築工事 監理（福島県） ・排水場施設 RC造平屋建新築工事 監理（宮城県） 		
H30.8～H31.3 H31.10～R2.3 H31.1～現在	<ul style="list-style-type: none"> ・F邸、S荘 木造2階建て 耐震診断調査（川崎市） ・T邸 木造2階建て 耐震診断調査（川崎市） ・I邸S造2階建リフォーム - 耐震改修工事（品川区） 			
特色	<ul style="list-style-type: none"> ・JSCA 名誉構造士 （日本建築構造技術者協会(JSCA)） ・耐震診断・耐震改修技術者（鉄筋コンクリート造建築物） （日本建築防災協会） ・日本鉄筋継手協会特別会員 ・日本建築学会正会員 安全計画小委員会委員 ・川崎市防災インストラクター ・川崎市防災協力事務所 ・応急危険度判定士（神奈川県） ・APEC エンジニア 			

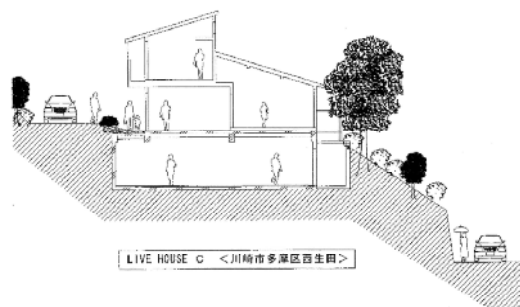

診断士経歴書

令和 2年 3月 6日現在

診断士	フリガナ 診断士 氏名	ミヅウ コウヘイ 水倉 浩平		
	種別・登録番号	<input checked="" type="checkbox"/> 一級 <input type="checkbox"/> 二級 <input type="checkbox"/> 木造 建築士 <input checked="" type="checkbox"/> 大臣 <input type="checkbox"/> 知事登録 第 366438 号		
	実務経験	12 年		
診断士の所属する 建築士事務所	フリガナ 事務所名 登録番号	カブシキガイシャアービヤセツケイジムシヨ 株式会社アービヤ設計事務所 <input checked="" type="checkbox"/> 一級 <input type="checkbox"/> 二級 <input type="checkbox"/> 木造 <input type="checkbox"/> 大臣 <input checked="" type="checkbox"/> 神奈川県知事登録 第 10454 号		
	所在地	〒214-0038 神奈川県 川崎市 多摩区生田 5-11-1		
	電話番号	044-954-9262	FAX 番号	044-954-9239
経歴	年 月 日	実績		
	平成 26 年 3 月	<ul style="list-style-type: none"> ・ 画廊 P 伝統木造大規模改修 木造 2 階建 1 9 1 m² 		
	平成 27 年 8 月	<ul style="list-style-type: none"> ・ K 邸耐震改修・その他工事 木造 2 階建 1 0 4 m² 		
	平成 28 年 8 月	<ul style="list-style-type: none"> ・ A&T 邸耐震改修・その他工事 木造 2 階建 1 8 6 m² 		
	平成 29 年～	<ul style="list-style-type: none"> ・ 川崎市生田・生田乳児保育園改築工事 基本計画および実施設計 木造 2 階建 9 5 0 m² 		
平成 31 年	<ul style="list-style-type: none"> ・ 川崎市木造耐震一般診断業務補佐 報告書・計算書作成等 ・ 川崎市沿道耐震診断業務補佐 ほか 			
特色	<p>川崎市木造住宅耐震診断業務および改修業務の調査・設計・報告書の作成等補佐を行っているため、木造耐震診断業務について経験があります。木造 2 階建住宅等の小規模木造建築物だけでなく、中大規模木造建築物の設計を経験しています。</p> <p>インテグラルホームズ「耐震診断 Pro」の使用経験があります。</p> <p>HP：http://www.urbia.co.jp/</p>			