

診断士経歴書

令和 3年 3月 12日現在

診断士	フリガナ 診断士 氏名	シライシ イワオ 白石 巖		
	種別・登録番号	<input checked="" type="checkbox"/> 一級 <input type="checkbox"/> 二級 <input type="checkbox"/> 木造 建築士 <input checked="" type="checkbox"/> 大臣 <input type="checkbox"/> 知事登録 第105695 号		
	実務経験	49 年		
診断士の所属する 建築士事務所	フリガナ 事務所名 登録番号	カブシキガイシャアービアドesign 株式会社アービアドesign事務所 <input checked="" type="checkbox"/> 一級 <input type="checkbox"/> 二級 <input type="checkbox"/> 木造 <input type="checkbox"/> 大臣 <input checked="" type="checkbox"/> 神奈川県知事登録 第10454 号		
	所在地	〒214-0038 神奈川県 川崎市 多摩区生田5-11-1		
	電話番号	044-954-9262	FAX 番号	044-954-9239
	年 月 日	実 績		
経 歴	H15.10～H16.3	K邸 新築工事設計監理		
	H17.4～H18.3	N保育園 新築工事設計監理		
	H17.10～H18.3	Tキリスト教会 新築工事設計監理		
	H20.8～H21.5	梅が丘の家 新築工事設計監理		
	H19.10～H22.2	東大泉の家 新築工事設計監理		
	H21.2～H22.2	S幼稚園 新築工事設計監理		
	H24.4～H25.12	S集合住宅 新築工事		
	H27.4～H27.12	M邸 耐震改修リノベーション		
	H27.9～H28.1	K邸 耐震改修リノベーション		
	H28.4～H28.12	伝統木造 耐震改修リノベーション		
	H29.5～R1.12	川崎市生田・生田乳児保育園 設計監理		
	R2.3～R2.10	Yビル 新築工事 設計		
特 色	キリスト教会、児童施設、住宅、集合住宅、店舗設計 環境・エネルギー問題に寄与する建物、生活の設計 HP： http://www.urbia.co.jp/			
				
				

診断士経歴書

令和 3年 3月 8日現在

診断士	フリガナ 診断士 氏名	コグマ トシユキ 小熊 敏之		
	種別・登録番号	<input checked="" type="checkbox"/> 一級 <input type="checkbox"/> 二級 <input type="checkbox"/> 木造 建築士 <input checked="" type="checkbox"/> 大臣 <input type="checkbox"/> 知事登録 第267668号		
	実務経験	29年		
診断士の所属する 建築士事務所	フリガナ 事務所名 登録番号	ユウ)コグマコウムテンイッキユウケンチクシジムショ (有)小熊工務店一級建築士事務所 <input checked="" type="checkbox"/> 一級 <input type="checkbox"/> 二級 <input type="checkbox"/> 木造 <input type="checkbox"/> 大臣 <input checked="" type="checkbox"/> 神奈川県知事登録 第10865号		
	所在地	〒214-0035 神奈川県川崎市多摩区長沢 1-17-1		
	電話番号	044-977-6469	FAX 番号	044-976-1343
	年 月 日	実 績		
経歴	H20.12~H21.2	M 邸耐震改修工事	精密診断	補強工事監理
	H21.12~H22.1	A 邸耐震改修工事	精密診断	補強工事監理
	H23.3~H23.4	S 邸耐震改修工事	精密診断	
	H24.1~H24.2	T 邸耐震改修工事	精密診断	補強工事監理
	H24.8~H24.9	K 邸耐震改修工事	精密診断	補強工事監理
	H25.6~H25.8	K 邸耐震改修工事	精密診断	補強工事監理
	H25.10~H25.12	A 邸耐震改修工事	精密診断	補強工事監理
	H25.10~H25.12	H 邸耐震改修工事	精密診断	補強工事監理
	H26.10~H26.12	A 邸耐震改修工事	精密診断	補強工事監理
	H27.10~H27.12	I 邸耐震改修工事	精密診断	補強工事監理
	H28.10~H28.11	N 邸耐震改修工事	精密診断	補強工事監理
		木造住宅耐震改修工事助成制度対象工事のみ記載 その他、川崎市内の木造住宅設計・耐震診断等実績多数		
	特色	得意分野やアピールポイントなどを記入してください 木造注文住宅を主に設計、施工を行っています、私、自身大工の経験も有り「造る側から」判断出来ると思います。新築、増改築、リフォーム等、家に関するご相談やお見積りなど、お気軽にお申し付け下さい。		
ホームページ		http://www5a.biglobe.ne.jp/~koguma/		
	e-mail	kumachan@mva.biglobe.ne.jp		

診断士経歴書

令和 3年 3月 5日現在

診断士	フリガナ 診断士 氏名	さかい ゆきお 酒 井 行 夫		
	種別・登録番号	■一級□二級□木造 建築士 ■大臣□ 知事登録 第 1 1 4 3 5 4 号		
	実務経験	4 6 年		
診断士の所属する 建築士事務所	フリガナ 事務所名 登録番号	デン セッケイコウボウ DEN 設計工房 ■一級□二級□木造 □大臣■神奈川県知事登録 第 8 6 1 2 号		
	所在地	〒214-0031 神奈川県 川崎市 多摩区 東生田 3-1-43		
	電話番号	044-931-3280	FAX 番号	044-931-3281
経歴	年 月 日	実 績		
	H17.12~R3.03	川崎市木造耐震一般診断 97 件		
	H16.11~R3.03	木造耐震一般診断 51 件		
	H17.04~R3.03	木造耐震精密診断 改修設計監理 42 件		
	H18.04~R3.03	木造住宅新築工事 設計監理 35 件		
特色	<ul style="list-style-type: none"> ・ 住宅の設計 特に自然素材を用いた木の家の設計・監理を多く行なう ・ 伝統木構法による木組みの家づくり ・ 改修工事 ・ 家づくりと環境を考え、山（木の産地）との交流を行っている ・ 建築士会 伝統木構造の会 ・ 新建築家技術者集団 ・ 多摩産直住まいづくりの会 会員 ・ 川崎市住宅相談員 ・ メールアドレス densakai@a07.itscom.net ・ ホームページ home.b03.itscom.net/den/ 			
				

診断士経歴書

令和3年3月4日現在

診断士	フリガナ 診断士 氏名	イガラシ マリ 五十嵐 摩利		
	種別・登録番号	<input checked="" type="checkbox"/> 一級 <input type="checkbox"/> 二級 <input type="checkbox"/> 木造 建築士 <input checked="" type="checkbox"/> 大臣 <input type="checkbox"/> 知事登録 第254328号		
	実務経験	36年		
建築士事務所 の所属する	フリガナ 事務所名 登録番号	ユウゲンガイシャ イガラシケンチクセツケイジムシヨ 有限会社 五十嵐建築設計事務所 <input checked="" type="checkbox"/> 一級 <input type="checkbox"/> 二級 <input type="checkbox"/> 木造 <input type="checkbox"/> 大臣 <input checked="" type="checkbox"/> 神奈川県知事登録 第6393号		
	所在地	〒214-0021 神奈川県川崎市多摩区宿河原2-5-6		
	電話番号	044-911-9577	FAX 番号	044-911-9576
	年 月 日	実 績		
経 歴	S60.4～S62.3	構造設計事務所に勤務		
	S62.4～	現事務所にて住宅を中心に設計、監理業務を行う		
	H15.8～	木造耐震診断業務開始（実務経験17年）		
	H16.5～	木造耐震補強設計、監理業務開始（実務経験16年）		
特 色	<p>建物は自然から身を守ってくれる物ですが、逆に人の命を奪ってしまう事があります。</p> <p>地震災害の際少しでも被害を少なくする様、一緒に考えて行きたいです。</p>			
	 <p>E-mail marru@nth.biglobe.ne.jp</p>			

診断士経歴書

令和3年3月3日現在

診断士	フリガナ 診断士 氏名	アベジンスケ 阿部仁祐		
	種別・登録番号	<input checked="" type="checkbox"/> 一級 <input type="checkbox"/> 二級 <input type="checkbox"/> 木造 建築士 <input checked="" type="checkbox"/> 大臣 <input type="checkbox"/> 知事登録 第 321510 号		
	実務経験	27 年		
診断士の所属する 建築士事務所	フリガナ 事務所名 登録番号	ヨウセイドウアーキテクツ 養清堂アーキテクツ建築設計事務所 <input checked="" type="checkbox"/> 一級 <input type="checkbox"/> 二級 <input type="checkbox"/> 木造 <input type="checkbox"/> 大臣 <input checked="" type="checkbox"/> 神奈川県知事登録 第 13564 号		
	所在地	〒214-0013 神奈川県川崎市多摩区登戸新町 235-3-101		
	電話番号	090-6541-0016	FAX 番号	044-819-8282
	年 月 日	実 績		
経歴	2020.8 - 2021.1	川崎市:木造2階建A邸耐震改修計画及び監理		
	2019.1 - 2020.3	宮崎県:木造平屋建住宅耐震および断熱改修計画及び監理		
	2016.6 - 2020.1	川崎市・東京都:保育所新築及び改修計画及び監理		
	2016.8 - 2017.3	川崎市:木造2階建共同住宅新築計画及び監理		
	2014.7 - 2014.9	川崎市:木造2階建H邸耐震改修計画及び監理		
	2013.6 - 2014.1	川崎市:木造2階建A邸耐震および断熱改修計画及び監理		
	2010 - 2016	東京・埼玉・宮城県:木造2-3階建住宅新築計画及び監理		
	2010.8- 現在	住宅エネルギー診断協会診断士として活動		
2008.4- 現在	川崎市木造住宅耐震診断士として登録			
2007.4- 13.12	金沢市I古民家(町家)耐震改修計画及び監理			
特色	<p>住宅改修（リフォーム）は経年劣化した住まいを、安全・快適で素敵な住まいへと再生する絶好の機会です。</p> <p>床・壁・天井などに手を加える耐震補強工事では、同時に断熱性を高めることも可能です。温度や湿度、風通し、光、音などの身近な問題を解決することで、快適性や健康への配慮に直接つながっていきます。</p> <p>お客様のご要望に対し、初期の計画段階から柔軟に対応を行うためには、住宅の現状を把握する緻密な診断が不可欠です。</p> <p>既存住宅状況調査技術者として耐震診断と省エネ診断の実績と経験を活かし、設計することを心がけています。</p>			

診断士経歴書

令和 3年 3月 5日現在

診断士	フリガナ 診断士 氏名	イトウ モリユキ 伊藤 守行		
	種別・登録番号	■一級□二級□木造 建築士 ■大臣□ 知事登録 第124264号		
	実務経験	43年		
診断士の所属する 建築士事務所	フリガナ 事務所名 登録番号	イトウケンチクセツケイジムショ イトウ建築設計事務所 ■一級□二級□木造 □大臣■神奈川県知事登録 第3565号		
	所在地	〒214-0014 神奈川県 川崎市 多摩区 登戸 521-1		
	電話番号	044-933-3243	FAX 番号	044-933-3243
	年 月 日	実 績		
経 歴	H28. 6～H28. 10	K邸耐震改修工事	補強設計・工事監理	
	H28. 6～H28. 12	T邸耐震改修工事	補強設計・工事監理	
	H28. 6～H28. 12	N邸耐震改修工事	補強設計・工事監理	
	H28. 6～H28. 12	O邸耐震改修工事	補強設計・工事監理	
	H29. 1～H29. 4	H邸耐震改修工事	補強設計	
	H29. 6～H29. 9	T邸耐震改修工事	補強設計	
	H29. 9～H29. 10	K邸耐震改修工事	補強設計	
	H29. 5～H29. 11	S邸耐震改修工事	補強設計・工事監理	
	H29. 2～H30. 01	テラスハウスA新築工事	設計・工事監理	
	H29. 2～H30. 02	テラスハウスB新築工事	設計・工事監理	
	H30. 04～H30. 09	F邸耐震改修工事	補強設計・工事監理	
	H30. 05～H30. 09	T邸耐震改修工事	工事監理	
	H30. 06～H30. 10	K邸耐震改修工事	工事監理	
	H30. 10～R01. 08	I邸耐震改修工事	補強設計・工事監理	
	H30. 04～H31. 02	テラスハウス新築工事	設計・工事監理	
	H30. 05～H31. 01	店舗新築工事	設計・工事監理	
	H31. 02～R01. 06	I邸新築工事	設計	
	R01. 05～R01. 10	K邸耐震改修工事	補強設計・工事監理	
	R01. 10～R01. 11	S邸耐震改修工事	補強設計	
	R01. 08～R01. 12	O邸耐震改修工事	補強設計・工事監理	
R02. 07～R02. 12	M邸耐震改修工事	補強設計・工事監理		
R02. 08～R02. 12	K邸耐震改修工事	補強設計・工事監理		
R02. 10～R02. 11	Y邸耐震改修工事	補強設計		
特 色	木造の現場（施工）を経験し設計事務所を開設しました。			
	新築（住宅、店舗、共同住宅）設計・監理業務及び 木造住宅耐震診断調査、補強設計、工事監理を行っています。			

診断士経歴書

令和 3年 3月 10日現在

診断士	フリガナ 診断士 氏名	シタ カズアキ 城田 和明		
	種別・登録番号	■一級□二級□木造 建築士 ■大臣□ 登録 第124439号		
	実務経験	48年		
診断士の所属する 建築士事務所	フリガナ 事務所名 登録番号	トウセイケンセツ 東生建設(株)一級建築士事務所 ■一級□二級□木造 □大臣■神奈川県 知事登録 第3552号		
	所在地	〒214-0032 川崎市多摩区枳形3-2-21		
	電話番号	044-911-2023	FAX番号	044-911-2153
経歴	年 月 日	実 績		
	H17.05～17.09	M小学校ほす1校耐震補強工事		
	H18.07～19.03	A小学校C棟増築工事		
	H19.12～20.03	N民家園旧S家住宅保存修理その1工事		
	H20.11～21.03	N民家園旧S家住宅保存修理その3工事		
	H22.03～22.06	M邸新築工事		
	H23.09～23.12	K邸新築工事		
	H25.09～25.12	K邸耐震補強工事		
	H26.07～26.11	S住宅B号棟耐震改修工事		
H28.09～29.03	いこいの森バンガロー建築工事			
特色	得意分野やアピールポイントなどを記入してください。			
	新築・増改築・リフォームなど、常に前向きに努力し ひたむきな誠意と優れた技術で、寄せられた信頼にこたえます。			

診断士経歴書

令和3年3月10日現在

診断士	フリガナ 診断士 氏名	ハシ 善広 林 善広		
	種別・登録番号	<input type="checkbox"/> 一級 <input checked="" type="checkbox"/> 二級 <input type="checkbox"/> 木造 建築士 <input type="checkbox"/> 大臣 <input checked="" type="checkbox"/> 神奈川県 知事登録 第18030号		
	実務経験	46年		
診断士の所属する 建築士事務所	フリガナ 事務所名 登録番号	トウセイケンツ 東生建設(株)一級建築士事務所 <input checked="" type="checkbox"/> 一級 <input type="checkbox"/> 二級 <input type="checkbox"/> 木造 <input type="checkbox"/> 大臣 <input checked="" type="checkbox"/> 神奈川県 知事登録 第3552号		
	所在地	〒214-0032 川崎市多摩区枳形3-2-21		
	電話番号	044-911-2023	FAX 番号	044-911-2153
	年 月 日	実 績		
経歴	H17.04~17.09	G戸建分譲住宅新築工事		
	H19.07~20.03	Sビル新築工事		
	H20.07~21.03	K斎苑ほか2か所耐震補強工事		
	H21.07~22.03	Iビル新築工事		
	H22.09~22.11	O邸耐震補強工事		
	H22.12~23.05	F市場ポンプ場ほか耐震補強その1工事		
	H25.01~25.05	Mハイツ新築工事		
	H25.07~26.03	O小学校ほか1校校舎改修工事		
	H26.06~26.10	M中学校ほか1校トイレ改修工事		
	H27.07~28.03	H住宅耐震改修工事		
R01.11~02.03	U埋立事業所処理水槽点検口改修工事			
特色	得意分野やアピールポイントなどを記入してください。			
	新築・増改築・リフォームなど、常に前向きに努力し ひたむきな誠意と優れた技術で、寄せられた信頼にこたえます。			

診断士経歴書

令和3年3月10日現在

診断士	フリガナ 診断士 氏名	カイ 修 酒井 修		
	種別・登録番号	<input type="checkbox"/> 一級 <input checked="" type="checkbox"/> 二級 <input type="checkbox"/> 木造 建築士 <input type="checkbox"/> 大臣 <input checked="" type="checkbox"/> 神奈川県 知事登録 第 29258 号		
	実務経験	28年		
診断士の所属する 建築士事務所	フリガナ 事務所名 登録番号	トウセイケンツ 東生建設(株)一級建築士事務所 <input checked="" type="checkbox"/> 一級 <input type="checkbox"/> 二級 <input type="checkbox"/> 木造 <input type="checkbox"/> 大臣 <input checked="" type="checkbox"/> 神奈川県 知事登録 第 3552 号		
	所在地	〒214-0032 川崎市多摩区枳形3-2-21		
	電話番号	044-911-2023	FAX 番号	044-911-2153
経歴	年 月 日	実 績		
	H17.05～17.09	U共同住宅新築工事		
	H18.09～19.04	Tビル新築工事		
	H20.12～21.02	H幼稚園耐震補強工事		
	H21.12～22.01	H幼稚園改修工事		
	H22.07～23.03	H児童相談所新築工事		
	H23.07～24.02	I ビジターセンター新築その他工事		
	H25.04～26.02	H小学校北部通級指導教室新築工事		
	H26.10～27.03	M消防署犬蔵出張所車庫新築その他工事		
H29.07～30.01	A消防署王禅寺出張所改修工事			
R02.06～03.03	日本民家園 管理事務所外壁その他改修工事			
特色	得意分野やアピールポイントなどを記入してください。			
	新築・増改築・リフォームなど、常に前向きに努力し ひたむきな誠意と優れた技術で、寄せられた信頼にこたえます。			

診断士経歴書

令和3年3月10日現在

診断士	フリガナ 診断士 氏名	カネコ ヒロシ 金子 弘		
	種別・登録番号	<input type="checkbox"/> 一級 <input checked="" type="checkbox"/> 二級 <input type="checkbox"/> 木造 建築士 <input type="checkbox"/> 大臣 <input checked="" type="checkbox"/> 神奈川県知事登録 第15266号		
	実務経験	36年		
建築士事務所 の所属する	フリガナ 事務所名 登録番号	カネコケンチクセツケイジムショ カネコ建築設計事務所 <input type="checkbox"/> 一級 <input checked="" type="checkbox"/> 二級 <input type="checkbox"/> 木造 <input type="checkbox"/> 大臣 <input checked="" type="checkbox"/> 神奈川県知事登録 第5003号		
	所在地	〒214-0001 川崎市多摩区菅5丁目1番36号		
	電話番号	044-944-9887	FAX 番号	044-944-9887
経歴	年 月 日	実 績		
	R02.10～	一戸建ての住宅 木造2階 耐震補強設計及び工事監理		
	R02.01～R02.10	一戸建ての住宅 木造平屋 設計及び工事監理		
	R01.06～R01.10	一戸建ての住宅 木造2階 設計及び工事監理		
	H01.04～R01.11	開発行為による宅地開発 設計及び工事監理		
	H31.04～R01.06	一戸建ての住宅 木造平屋 耐震補強設計及び工事監理		
	H30.12～H31.03	一戸建ての住宅 木造2階増築 設計及び工事監理		
	H30.01～H30.07	一戸建ての住宅 木造2階 設計及び工事監理		
H29.12～H30.04	一戸建ての住宅 木造2階 設計及び工事監理			
< その他、川崎・横浜市内に設計及び工事監理 ・耐震診断等、多数実施 >				
特色	こんな住宅には耐震診断をお奨めします <ul style="list-style-type: none"> ◆ 昭和56年5月31日以前に建てた。 ◆ 埋め立てて間もない土地に家を建てた。 ◆ 車の振動や台風で、家がよく揺れる。 ◆ 日当たりが悪く、通風しが良くない。 ◆ 1階の壁をなくして、広い部屋にした。 ◆ 窓を広く大きくして、明るくした。 ◆ 家の廻りで羽アリを見た？ 			

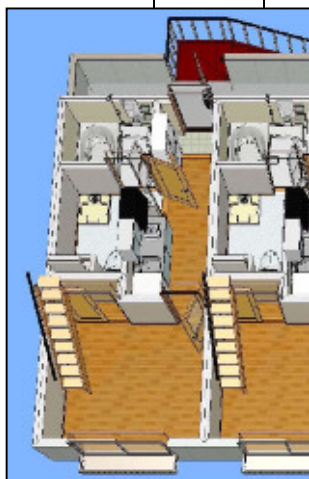

URL : <http://kanekodesign.starfree.jp/>

E-mail : a_kaneko_design@ybb.ne.jp

診断士経歴書

令和3年3月15日現在

診断士	フリガナ 診断士 氏名	キタジマ フミコ 北嶋 富美子		
	種別・登録番号	■一級建築士 ■大臣登録 第70752 号		
	実務経験	54年		
診断士の所属する 建築士事務所	フリガナ 事務所名 登録番号	キタジマケンチクセツケイジムショ 北島建築設計事務所 ■一級 ■神奈川県知事登録 第6287 号		
	所在地	〒214-0006 神奈川県川崎市多摩区菅仙谷2-3-8		
	電話番号	044-944-0406	FAX 番号	044-044-0406
	年 月 日	実 績		
経歴	S39年3月	千葉大学工学部建築学科卒業		
	S39年4月～ S46年3月	大成プレハブ株式会社入社 ・ティルトアップ工法など、RC造プレハブの集合住宅の 設計及び団地計画（遊具の設計等）など		
	S44年4月～	千葉大学大学院工学研究科修士課程建築学専攻 修了後、研究生 ・地域計画や農村計画、調査など		
	S47年4月～	共和建設株式会社設計部入社 ・RC造住宅の設計		
	S49年9月～	北島建築設計事務所～現在 ・住宅、マンション、養護施設（グループ・ホーム）、 農産加工施設、工場等の設計、耐震診断、リフォ ームなど ・各種の講師、調査など		
特色	得意分野やアピールポイントなどを記入してください。			
	<p>◆所属団体 ・日本建築学会（終身正会員）、日本建築家協会住宅部会研究会員、 女性プランナーの会他</p> <p>◆一級建築士のほか福祉住環境コーディネーターでもあり、この超高齢 社会において高齢者も暮らし易い住空間を考えています。 コロナ禍等も含め近年多発する災害等にも対応出来る、住空間を設計し たいと考えます。</p> <p>36年前に設計のLA DEMI.CO（3世帯半共同住宅）はこのコロナ禍で外部 との付き合いが不自由な折、小さな助け合いが可能でもあり、スペース が生きていると感じています。</p>			

診断士経歴書

令和 2年 3月 6日現在

診断士	フリガナ 診断士 氏名	シライシ コズエ 白石 梢		
	種別・登録番号	<input checked="" type="checkbox"/> 一級 <input type="checkbox"/> 二級 <input type="checkbox"/> 木造 建築士 <input checked="" type="checkbox"/> 大臣 <input type="checkbox"/> 知事登録 第105694 号		
	実務経験	49 年		
診断士の所属する 建築士事務所	フリガナ 事務所名 登録番号	カブシキガイシャアービアセックイジムシヨ 株式会社アービア設計事務所 <input checked="" type="checkbox"/> 一級 <input type="checkbox"/> 二級 <input type="checkbox"/> 木造 <input type="checkbox"/> 大臣 <input checked="" type="checkbox"/> 神奈川県知事登録 第10454 号		
	所在地	〒214-0038 神奈川県 川崎市 多摩区生田 5-11-1		
	電話番号	044-954-9262	FAX 番号	044-954-9239
経歴	年 月 日	実績		
	平成 21 年	Y クリニック新築工事		
	平成 22 年	児童相談所		
	平成 22 年	医療センター		
	平成 22 年	A 幼稚園		
	平成 22 年	H 保育園 新築工事		
	平成 23 年	わくわくプラザ 2 棟		
	平成 26 年	T 中学校 増築工事		
	平成 27 年	S 保育園 新築工事		
	平成 28 年	E 幼稚園 新築工事		
	平成 29 年	町内会館 新築工事		
	平成 30 年	M マンション		
令和 1 年	川崎市立 I 保育園 改築工事			
令和 2 年	川崎市立 F 保育園 改築工事			
特色	得意分野やアピールポイントなどを記入してください。			
	構造設計（木造・鉄筋コンクリート造・鉄骨造） 耐震診断			
				
HP : http://www.urbia.co.jp/				

診断士経歴書

令和 3年 3月 5日現在

診断士	フリガナ 診断士 氏名	イトウ サチコ 伊藤 早智子		
	種別・登録番号	<input checked="" type="checkbox"/> 一級 <input type="checkbox"/> 二級 <input type="checkbox"/> 木造 建築士 <input checked="" type="checkbox"/> 大臣 <input type="checkbox"/> 知事登録 第364356号		
	実務経験	10年		
診断士の所属する 建築士事務所	フリガナ 事務所名 登録番号	イトウケンチクセツケイジムショ イトウ建築設計事務所 <input checked="" type="checkbox"/> 一級 <input type="checkbox"/> 二級 <input type="checkbox"/> 木造 <input type="checkbox"/> 大臣 <input checked="" type="checkbox"/> 神奈川県知事登録 第3565号		
	所在地	〒214-0014 神奈川県 川崎市 多摩区 登戸 521-1		
	電話番号	044-933-3243	FAX 番号	044-933-3243
経歴	年 月 日	実 績		
	H28. 6～H28. 10	K邸耐震改修工事	補強設計・工事監理	
	H28. 6～H28. 12	T邸耐震改修工事	補強設計・工事監理	
	H28. 6～H28. 12	N邸耐震改修工事	補強設計・工事監理	
	H28. 6～H28. 12	O邸耐震改修工事	補強設計・工事監理	
	H29. 1～H29. 4	H邸耐震改修工事	補強設計	
	H29. 6～H29. 9	T邸耐震改修工事	補強設計	
	H29. 9～H29. 10	K邸耐震改修工事	補強設計	
	H29. 5～H29. 11	S邸耐震改修工事	補強設計・工事監理	
	H29. 2～H30. 01	テラスハウスA新築工事	設計・工事監理	
	H29. 2～H30. 02	テラスハウスB新築工事	設計・工事監理	
	H30. 04～H30. 09	F邸耐震改修工事	補強設計・工事監理	
	H30. 05～H30. 09	T邸耐震改修工事	工事監理	
	H30. 06～H30. 10	K邸耐震改修工事	工事監理	
	H30. 10～R01. 08	I邸耐震改修工事	補強設計・工事監理	
	H30. 04～H31. 02	テラスハウス新築工事	設計・工事監理	
	H30. 05～H31. 01	店舗新築工事	設計・工事監理	
	H31. 02～R01. 06	I邸新築工事	設計	
	R01. 05～R01. 10	K邸耐震改修工事	補強設計・工事監理	
	R01. 10～R01. 11	S邸耐震改修工事	補強設計	
R01. 08～R01. 12	O邸耐震改修工事	補強設計・工事監理		
R02. 07～R02. 12	M邸耐震改修工事	補強設計・工事監理		
R02. 08～R02. 12	K邸耐震改修工事	補強設計・工事監理		
R02. 10～R02. 11	Y邸耐震改修工事	補強設計		
特色	耐震改修技術者講習修了。 木造耐震診断資格者講習修了。			
	新築（住宅、店舗、共同住宅）設計・監理業務及び 木造住宅耐震診断調査、補強設計、工事監理を行っています。			

診断士経歴書

令和3年3月15日

現在

診断士	フリガナ 診断士 氏名	キタジマ ヒデアキ 北嶋 秀明		
	種別・登録番号	一級建築士 (大臣)登録 第167957号		
	実務経験	40年		
建築士事務所の所属する	フリガナ 事務所名 登録番号	イトラ カンキョウギジュツ ケンキュウシヨ ETRA 環境技術研究所 神奈川県知事 登録 第10449号		
	所在地	〒214-0006 川崎市多摩区菅仙谷 2-3-8 LA DEMI・CO. B1F		
	電話番号	044(946)6622	FAX 番号	044(946)6622
経歴	年 月 日	実 績		
		〈2010年以降の主な関連分野の実績〉		
	H22.10～H24.12 H24.1～H24.7 H24.8～H25.1 H25.2～H25.6 H25.7～H26.3	<ul style="list-style-type: none"> ・Live House C 木造2階・RC造地下1階建新築工事 ・F邸 耐震改修工事 木造2階建て 設計監理 ・コーポA 鉄骨造4階建て 耐震診断調査 ・S幼稚園 木造・鉄骨造平屋建て 耐震診断調査 ・F邸、H邸 木造2階建て 耐震診断調査（川崎市） *神奈川県任期付職員(建築)東北3県復興支援派遣* 		
	H26.4～H27.3 H27.4～H28.3 H28.4～H28.12	<ul style="list-style-type: none"> ・集会所 木造平屋建て新築工事 設計（岩手県） ・津波避難ビル RC造3階建新築工事 監理（福島県） ・排水場施設 RC造平屋建新築工事 監理（宮城県）・他 		
H29.4～H30.3 H30.4～H31.3 H31.4～R2.3 R2.4～現在	<ul style="list-style-type: none"> ・F邸 木造2階建 耐震診断調査（川崎市） ・Iビル S造2階建改築工事 耐震診断調査（品川区） ・F邸木造二階建新築工事 耐震診断及設計計画（千葉市） ・I邸①、I邸② 木造2階建 耐震診断調査（川崎市） 			
特色	<ul style="list-style-type: none"> ・JSCA 名誉構造士 （日本建築構造技術者協会(JSCA)正会員） ・耐震診断・耐震改修技術者（鉄筋コンクリート造建築物、日本建築防災協会） 			
	<ul style="list-style-type: none"> ・日本鉄筋継手協会特別会員 ・日本建築学会正会員 ・川崎市防災インストラクター ・川崎市防災協力事務所 ・応急危険度判定士（神奈川県） 			

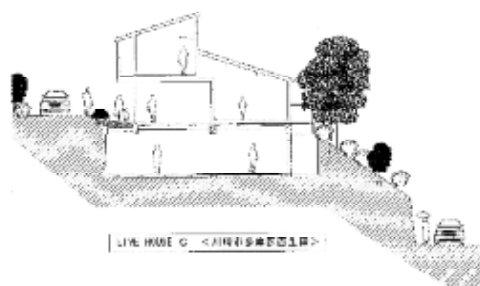

診断士経歴書

令和 3年 3月 12日現在

診断士	フリガナ 診断士 氏名	ミヅウ コウヘイ 水倉 浩平		
	種別・登録番号	<input checked="" type="checkbox"/> 一級 <input type="checkbox"/> 二級 <input type="checkbox"/> 木造 建築士 <input checked="" type="checkbox"/> 大臣 <input type="checkbox"/> 知事登録 第 366438 号		
	実務経験	12 年		
診断士の所属する 建築士事務所	フリガナ 事務所名 登録番号	カブシキガイシャアービアセツクジムシヨ 株式会社アービア設計事務所 <input checked="" type="checkbox"/> 一級 <input type="checkbox"/> 二級 <input type="checkbox"/> 木造 <input type="checkbox"/> 大臣 <input checked="" type="checkbox"/> 神奈川県知事登録 第 10454 号		
	所在地	〒214-0038 神奈川県 川崎市 多摩区生田 5-11-1		
	電話番号	044-954-9262	FAX 番号	044-954-9239
経歴	年 月 日	実績		
	平成 26 年 3 月	<ul style="list-style-type: none"> 画廊パンプキン伝統木造大規模改修 木造 2 階建 1 9 1 m² 		
	平成 27 年 8 月	<ul style="list-style-type: none"> 栗田邸耐震改修・その他工事 木造 2 階建 1 0 4 m² 		
	平成 28 年 8 月	<ul style="list-style-type: none"> 安西・高木邸耐震改修・その他工事 木造 2 階建 1 8 6 m² 		
	平成 29 年～	<ul style="list-style-type: none"> 川崎市生田・生田乳児保育園改築工事 基本計画および実施設計 木造 2 階建 9 5 0 m² 		
	平成 31 年	<ul style="list-style-type: none"> 川崎市木造耐震一般診断業務補佐 報告書・計算書作成等 		
	令和 2 年	<ul style="list-style-type: none"> 川崎市沿道耐震診断業務補佐 ほか 		
特色	<p>川崎市木造住宅耐震診断業務および改修業務の調査・設計・報告書の作成等補佐を行っているため、木造耐震診断業務について経験があります。木造 2 階建住宅等の小規模木造建築物だけでなく、中大規模木造建築物の設計を経験しています。</p> <p>インテグラルホームズ「耐震診断 Pro」の使用経験があります。</p> <p>HP：http://www.urbia.co.jp/</p>			