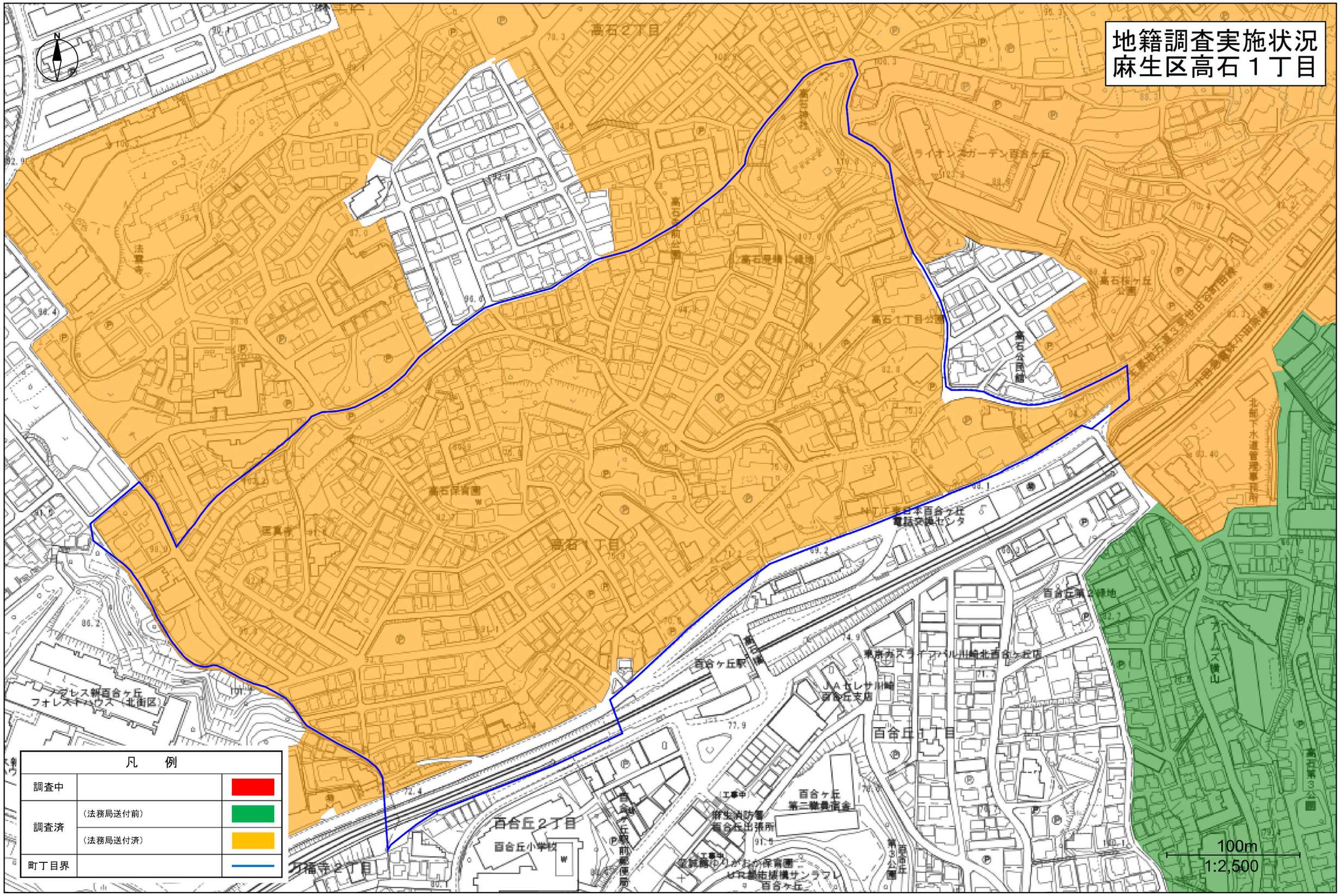

「川崎市発行の都市計画基本図を複製したものです。」