



水辺であそぼう！

カワノバ MIZUBE DAY

2022年 **11/20** **SUN**
10:00-16:00 雨天縮小

@多摩川河川敷(登戸地区広場・小田急橋梁下)
小田急線登戸駅北口(出口専用)、JR登戸駅多摩川口徒歩約3分

MUSIC
FOOD&DRINK
ACTIVITY
WORKSHOP
GOODS
FLOWER&GREEN



登戸駅からのアクセス



※車椅子やベビーカーをご利用の方は、
上流側・多摩水道橋付近の横断歩道を渡り
河川敷へのスロープをご利用ください

詳細は裏面をCHECK

多摩川へのアクセスが
いつもと様子が
違うかも!?



Colors, Future!
川崎市



odakyu



詳しくは川崎市HPへ

11/20カワノバ MIZUBE DAY ラインナップ

・内容が一部変更・中止となる場合がございます。
 ・一部有料、事前予約が必要な場合があります。
 ・ゴミは各自お持ち帰りください。



●ストラックアウト／ ロマンスカー塗り絵

企画 小田急電鉄(登戸駅)
 時間 11:00-15:00 雨天中止
 ストラックアウトでロマンスカー缶バッジを
 ゲットしよう！塗り絵による自分好みのオリ
 ジナルクリアファイルを完成させよう！



●歌う駅員さんたち

企画 小田急電鉄 時間 14:00~14:30(予定)
 局地的に話題沸騰！！
 小田急の駅員さんが、バンドを結成！
 いつも皆様が見ている姿とは、全く違う駅員
 さんたちを、どうぞご覧ください。
 歌う駅員さんのInstagramはこちら

#歌う駅員さん

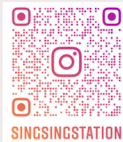

●カワラDEバイナル

企画 小田急電鉄
 時間 13時以降
 60分程度・2セット
 雨天中止
 小田急線の運転士が
 河原でDJを披露します。
 オールジャンルの選曲で
 盛り上げます！



●バラのミニブーケ手作り体験 ワークショップ・物販

企画 株式会社ランドフローラ
 時間 10:00-16:00 雨天実施
 素敵なミニブーケを
 一緒につくってみませんか？好きな色のバラ
 を選んで自分好みのミニブーケをつくれま
 す！切り花、ぼたん鉢、ダリア鉢、その他植
 木鉢の販売も行います。
 ・ブーケ作り参加費
 (小) バラ3本 500円
 (大) バラ5本 800円
 その他物販 500~1,000円



●多摩川アドベンチャー・ カヤック

企画 KOKOPELLI+
 時間 10時,11時,13時,14時,15時の5回
 (乗船時間45分前後) 雨天中止
 多摩川に点在する中洲や島をカヤックでめぐ
 り、陸上からは見られない景色や自然を満喫
 します！初心者でも安心して参加できます。
 手ぶらでご参加可能です！
 事前予約あり、当日空きがある場合は受付可
 能(先着順)
 参加費 大人3000円、こども2000円
 ※対象年齢小学生以上
 ※小学生は保護者と一緒にご参加ください
 ※保険料、カヤック機材レンタル料込み



●「ウニランプづくり」 ワークショップ

企画 KOKOPELLI+ 時間 10:00-16:00
 本物のウニの殻を使ったオリジナルのワーク
 ショップです。大人からこどもまで楽しみな
 がら、世界に一つしかないランプができあが
 ります。
 ・事前予約あり、当日空きがある場合は受付
 可能(先着順)
 ・参加費1000円~
 ※ウニの種類などにより異なります



●スケートボード体験会

企画 蔦井株式会社・H.L.N.A株式会社
 時間 ①10:30-11:00
 ②11:30-12:00(定員各10名)
 参加費 2,000円/名・事前予約有
 東京五輪以降注目を集めるスケートボード！
 興味はあるけど中々キッカケがないという
 方、この機会にスケートボードを体験して
 ませんか。実績あるインストラクターが親
 切丁寧にレッスン致します。
 ※登戸周辺のゴミ拾いを行って頂いた方に
 飲料プレゼント



●たまたま日本酒会 ~日常の中の偶然~

企画 ChefCinema 時間 11:00-16:00
 美味しい日本酒をきっかけに新たな発見・交
 流を深める事ができるイベントです。お一人
 でも友達とでも、気軽にお越しください！
 ペアリング体験のみ事前予約有
 (当日枠わずか有)
 ・日本酒5種+おつまみ5種ペアリング体験
 2,500円
 ・ホッと出汁割り 割り用出汁 100円
 ・酒粕マフィン 450円
 ・角打ちコーナー オープン価格
 instagram @chef.cinema
 ※写真はイメージです



●見て・聞いて・遊んで 学ぼうごみの分別！

企画 多摩生活環境事業所 時間 11:00-15:00
 川崎市内に2台しかないスケルトン車を使用
 してのごみ収集の実演をします。ゲームで学
 ぼうごみの分別！

●黄金のナマズたまずんの ための募金

企画 NPO多摩エコミュージアム
 時間 11:00-16:00(予定)
 黄金のナマズたまずんのための募金活動(寄
 付した方にたまずんの缶バッジなどをプレゼ
 ント)

●キッチンカーマルシェ

企画 パントレプレナー 時間 11:00-16:00
 こだわりのキッチンカーが登場！詳細は
 instagram @tama_gawa_marche から
 11/20出店予定
 ・からあげTheぱりぱりぱーり
 ・a lucky food company
 ・Monkey Trick
 ・石窯バイク
 ・OGGI

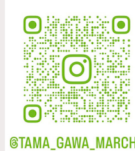
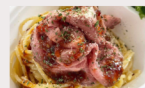

●キッチンカー RR COFFEE

企画 RR COFFEE
 時間 10:00-16:00 雨天実施
 とっておきの焙煎で、まごころこめたコーヒ
 ーを、ご近所でもお家でも。小型焙煎機を積
 んだ移動焙煎車で、特製うなぎロースト豆を
 お届けします。https://www.rr.coffee/



●寄せ植え体験

企画 川崎市 協力 株式会社グリーバル
 時間 ①11:30~ ②13:00~(定員各10名)
 場所 小田急登戸第3駐車場前
 各回1時間前より、本部テントで整理券配布
 多摩川へのアクセスを居心地が良く歩きたく
 なる空間づくりに向け、道路脇フェンスに取り
 付ける寄せ植えを作ります。



●BBQスペースレンタル

企画 オンテンバー/リビングカフェSHANTI
 BBQスペース利用可能時間 10時~21時
 料金 1人1,100円 事前予約制 雨天実施
 ご予約 https://www.tamaribaar.net/

●めぐる駄菓子屋 恩天堂

企画 オンテンバー
 時間 15:00-16:00(予定) 雨天中止
 河川敷のゴミを拾って持ってきてもらおうと、
 駄菓子引き換え券をお渡しします。ゴミを拾
 って駄菓子をもらおう！

詳しくは川崎市HPへ



COMING SOON 今後の登戸・多摩川カワノバ (予定)

11/22,23,29,30 (火・水) 12:00-20:00
RIBOT COFFEE キッチンカー
 シングルオリジン自家焙煎珈琲豆とハン
 ドドリップコーヒー @ribot.crf
 11/25 (金) 持ち寄りランチャイブ
 12:00-20:00 @note_ribo

11/26(土) イタリアンシェフがつくるカワノバ限定OGGIコース 1部11:00-13:00 2部13:30-15:30
 シェフ歴15年。某イタリアン名店で料理長も務めたシェフのキッチンカー！キッチンカーから
 みなさまへコースをお届けします！「今日」を大切に地域やお客様に合わせたイタリアンや
 様々なお料理をお作りして、少しでも幸せを提供出来ればと思っております。
 参加費 大人¥3,500 / こども¥1,500 *各回先着4組 企画 パントレプレナー
 *コース内容はQRコードから確認ください。*QRコードからの予約が必要です。



11/27 (日) 10:00-15:00
たまくおやご広場
 みんなであそぼう！
 カワノバにプレイパークが登場！詳しくは「かわさきママの
 わ」で検索