

## ประกาศเรื่องโครงการช่วยเหลือการศึกษา (ค่าเตรียมตัวเข้าเรียนใหม่) ประจำปี 2567

การช่วยเหลือการเข้าเรียน(กองทุนสำรองเข้าเรียนใหม่)

เป็นระบบช่วยเหลือค่าใช้จ่ายที่กำหนดไว้สำหรับผู้ที่ปัญหาในการเตรียมตัวเข้าเรียนเนื่องจากเหตุผลทางการเงินที่มีบุตรหลานที่จะเข้าเรียนในโรงเรียนประถมศึกษาของเทศบาลโดยจำเป็นต้องทำการสมัครเพื่อขอรับความช่วยเหลือและจำนวนเงินที่สามารถขอรับได้มีดังนี้

ท่านที่ไม่ประสงค์จะสมัครขอรับค่าช่วยเหลือ ไม่จำเป็นต้องส่งใบสมัครและอื่น ๆ

### 1 ผู้ที่สามารถขอรับเงินจากกองทุนสำรองเข้าเรียนใหม่

ผู้ที่เข้าข่ายเหตุผลในการสมัครดังต่อไปนี้สามารถยื่นเรื่องขอรับความช่วยเหลือจากกองทุนสำรองเข้าเรียนใหม่ได้

เหตุผลในการสมัคร	
(1)	ถูกระงับหรือยกเลิกค่าครองชีพประจำปีนี้หรือปีที่ผ่านมา
(2)	ได้รับเงินค่าเลี้ยงดูบุตร ※ 「 เงินสงเคราะห์บุตร 」 「 เงินสงเคราะห์การเลี้ยงดูบุตรพิเศษ 」 ไม่เข้าข่าย
(3)	รายได้ในปี 2565 (ปีระชาที่ 4) น้อยกว่าจำนวนเงินมาตรฐาน(อ้างอิงจากจำนวนเงินมาตรฐานในด้านล่าง)
(4)	ปัญหาทางการเงินอื่นๆ
(5)	สภาพการเงินในครอบครัวเปลี่ยนแปลงกะทันหัน

※(4) สำหรับผู้ที่มีปัญหาทางการเงินอื่นๆ(5) ผู้ที่ได้รับผลกระทบจากการเปลี่ยนแปลงทางการเงินในครัวเรือนกะทันหันหากเข้าข่ายเป็นผู้ที่ขอเงินกู้สวัสดิการ, ว่างงานฯลฯสามารถขอรับความช่วยเหลือได้ในส่วนของรายละเอียดครุณาตรวจสอบได้ที่"เหตุผลในการขอความช่วยเหลือแม้จะเกินจำนวนเงินมาตรฐานที่ได้รับการรับรองรวมถึงเอกสารที่จำเป็นต้องใช้"ในเอกสารแนบ

### [รายได้/ จำนวนรายได้ รวม]

จำนวนคนในครอบครัว	2 คน	3 คน	4 คน	5 คน	6 คน	7 คน	8 คน
จำนวนรายได้ รวม	ประมาณ 2130000 เยน	ประมาณ 2660000 เยน	ประมาณ 3100000 เยน	ประมาณ 3230000 เยน	ประมาณ 3670000 เยน	ประมาณ 4600000 เยน	ประมาณ 5020000 เยน
(รายได้รวม)	(ประมาณ 3310000 เยน)	(ประมาณ 4000000 เยน)	(ประมาณ 4550000 เยน)	(ประมาณ 4720000 เยน)	(ประมาณ 5260000 เยน)	(ประมาณ 6420000 เยน)	(ประมาณ 6910000 เยน)

※จำนวนรายได้รวมหมายถึงจำนวนเงินที่ระบุไว้ใน"หนังสือรับรองการเสียภาษี(ยกเว้นภาษี)"

ของภาษีเทศบาล/ภาษีจังหวัดกรณีของหนังสือรับรองการหักภาษีที่จ่ายจะเป็นจำนวนเงินที่ระบุไว้ในช่อง"จำนวนเงินหลังหักรายได้"

หากเป็นเอกสารขอคืนภาษีสูงสุดท้ายจะเป็นจำนวนรวมที่ระบุไว้ในช่อง"ยอดรวม"ของ"ยอดรายได้",ช่อง"ภาษีแยก",

ช่อง"เกษียณอายุ"และช่อง"ภูเขาและป่าไม้"นอกจากนี้หากมีผู้มีรายได้หลายคนในครัวเรือนแล้วจำนวนเงินคือผลรวมของรายได้ของแต่ละคนหากมีรายได้เช่นจากการจ้างงานหรือรายได้บ้านนายสาธารณะฯแล้วให้หัก 100,000เยนออกจากจำนวนรายได้เช่นรายได้จากการจ้างงาน, รายได้บ้านนายสาธารณะฯ

### 2 ผู้ที่ไม่มีสิทธิ์รับค่าเตรียมตัวเข้าเรียนใหม่

บุคคลดังต่อไปนี้ไม่มีสิทธิ์รับค่าเตรียมตัวเข้าเรียนใหม่

1	อยู่ระหว่างรับค่าครองชีพ (ผู้ที่อยู่ระหว่างรับค่าครองชีพ มีสิทธิ์รับ "ค่าใช้จ่ายเตรียมตัวเพื่อเข้าเรียน" จากค่าครองชีพได้)
2	ไม่มีบัญชีธนาคารสะสมทรัพย์ของสถาบันการเงิน
3	อยู่ระหว่างการรับความช่วยเหลือในท่านองเดียวกันกับ "ค่าเตรียมตัวเข้าเรียนใหม่" อยู่แล้วจากท้องถิ่นอื่น
4	ได้ตัดสินใจเข้าเรียนที่โรงเรียนนอกเหนือจากโรงเรียนประถมศึกษารัฐบาลเมืองคาวาซากิ ก่อนวันที่ 1 กุมภาพันธ์ 2567
5	ได้ตัดสินใจเข้าเรียนที่โรงเรียนช่วยเหลือพิเศษของรัฐบาลของเมืองคาวาซากิ ก่อนวันที่ 1 กุมภาพันธ์ 2567 (ผู้ที่เข้าเรียนโรงเรียนช่วยเหลือพิเศษสามารถรับ "ค่าอุปกรณ์การเรียนสำหรับเด็กที่เข้าเรียนใหม่" ซึ่งเป็นค่าส่งเสริมการเรียนการศึกษาที่ช่วยเหลือพิเศษ)

※ ถึงแม้ว่าจะไม่มีสมุดบัญชีธนาคารสะสมทรัพย์ของสถาบันการเงิน แต่หลังจากที่ได้เข้าเรียนในโรงเรียนประถมศึกษารัฐบาลเมืองคาวาซากิแล้ว

หากท่านยื่นขอรับค่าช่วยเหลือการศึกษาประจำปี 2567 และได้รับอนุมัติ ก็จะเป็นไปได้ที่จะรับเงินผ่านทางโรงเรียน ซึ่งกรณีนี้จะสามารถรับ

"ค่าอุปกรณ์การเรียนสำหรับเด็กที่เข้าเรียนใหม่" ซึ่งเทียบเท่ากับ "ค่าช่วยเหลือการศึกษา (ค่าเตรียมตัวเข้าเรียนใหม่)"

**3 เกี่ยวกับจำนวนเงินของค่าเตรียมตัวเข้าเรียนใหม่, การแจ้งผล อนุมัติ/ไม่อนุมัติ, วันที่จ่ายเงินและวิธีจ่ายเงิน**

- (1) จำนวนเงิน : 54,060 เยน (กำหนดการ)
- (2) การแจ้งผลอนุมัติ/ไม่อนุมัติ : ทุกท่านที่ได้ยื่นขอรับค่าเตรียมตัวเข้าเรียนใหม่จะได้รับแจ้งผลผ่านทางไปรษณีย์ในช่วงต้นเดือนมีนาคม
- (3) วันที่จ่ายเงินและวิธีจ่ายเงิน :  
จ่ายโดยโอนเงินเข้าบัญชีธนาคารในเดือนมีนาคม

**4 เกี่ยวกับการยื่นสมัครและวันหมดเขต**

ผู้ที่ยื่นสมัครขอรับค่าช่วยเหลือการตรวจสอบ "ตัวอย่างการกรอกข้อความ" ที่แนบมาด้วย  
กรอกข้อมูลในหัวข้อที่จำเป็นและปิดผนึกใส่ซองจดหมายส่งทางไปรษณีย์

※ไม่ต้องติดแสตมป์บนหน้าซองนอกจากนี้ถึงแม้ว่าปัจจุบันบุตรของท่านได้รับค่าช่วยเหลือการศึกษาอยู่ ก็จำเป็นจะต้องสมัครใหม่เช่นกัน

- (1) ที่อยู่ส่งเอกสาร : แผนกการศึกษา เลขานุการคณะกรรมการการศึกษาเมืองคาวาซากิ (3 Fl, Meiji Yasuda Life Insurance Building, 6 Miyamoto-cho, Kawasaki-ku, Kawasaki-shi)
- (2) วันหมดเขตยื่นสมัคร : วันที่ 5 มกราคม 2567 (ถือเอาตราประทับไปรษณีย์เป็นสำคัญ)  
หลังจากหมดเขตสมัครแล้วจะไม่สามารถยื่นใบสมัครได้ไม่ว่าด้วยกรณีใด ๆ

**5 ขั้นตอนการยื่นสมัคร, การพิจารณา, การจ่ายเงิน**

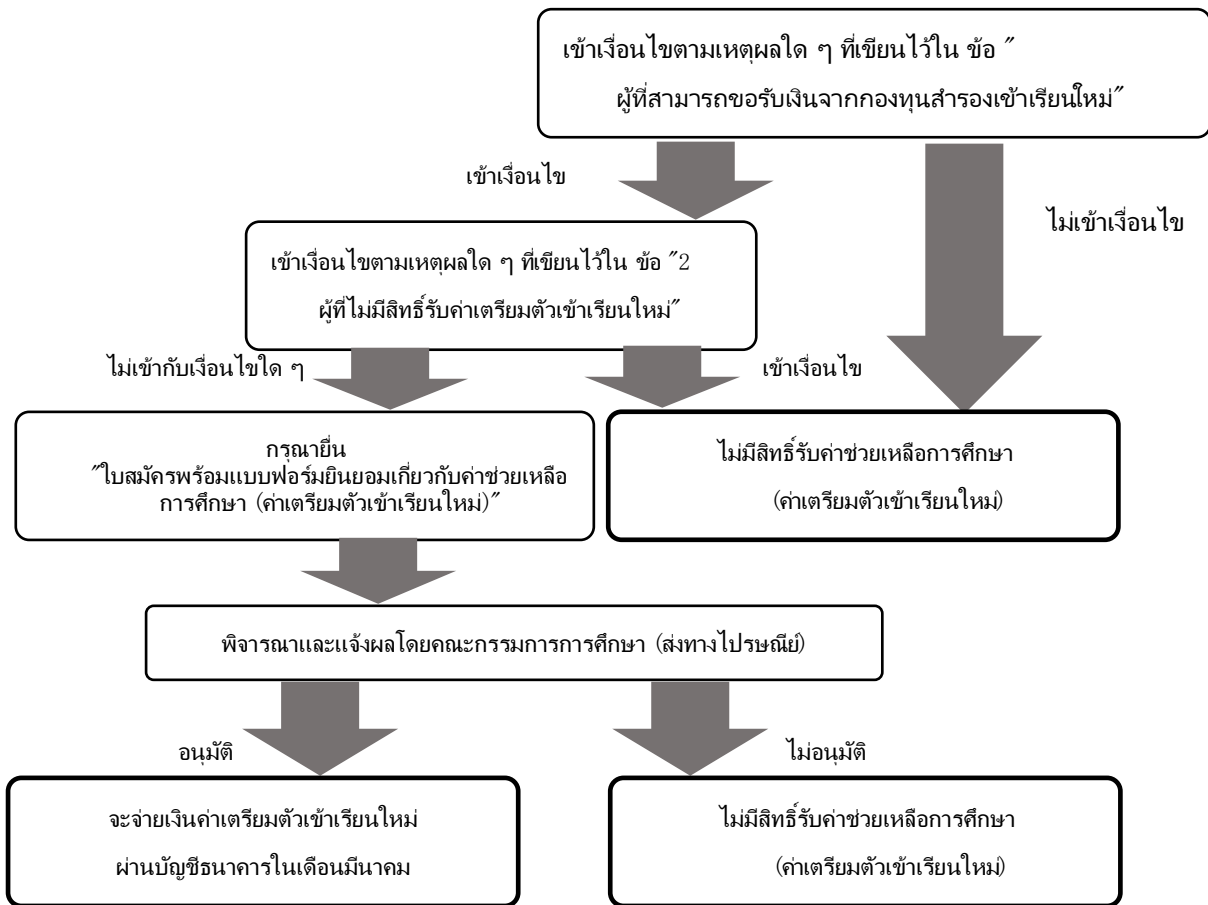

- ※ ถึงแม้ว่าจะยื่นใบสมัครแล้วก็ตาม ท่านอาจไม่ได้รับอนุมัติด้วยเหตุผลเช่น "รายได้ครัวเรือนประจำปี 2565 เกินจำนวนเงินเกณฑ์มาตรฐาน" หรือ "ไม่ทราบรายได้พึงประเมินประจำปี 2565 ด้วยเหตุผลต่าง ๆ เช่น ไม่ได้ยื่นเสียภาษี" หรือ "มีความบกพร่องหรือไม่ครบถ้วนของรายการที่ต้องกรอกในใบสมัครและเอกสารแนบ" เป็นต้น
- ※ ถึงแม้ว่าจะได้รับการอนุมัติ "ค่าช่วยเหลือการศึกษา (ค่าเตรียมตัวเข้าเรียนใหม่)" ในครั้งนี้แล้ว แต่ค่าช่วยเหลือการศึกษาเมื่อได้เข้าเรียนแล้ว (ประจำปี 2567) ก็จำเป็นจะต้องยื่นสมัครต่างหาก ใบสมัครจะส่งจากคณะกรรมการการศึกษาผ่านทางไปรษณีย์ในช่วงต้นเดือนเมษายน
- ※ ผู้ที่ยื่นสมัครขอรับ "ค่าช่วยเหลือการศึกษา (ค่าเตรียมตัวเข้าเรียนใหม่)" ไม่ทัน และผู้ที่ไม่ได้รับอนุมัติในครั้งนี้อย่างไรก็ตาม หากยื่นขอรับค่าช่วยเหลือการศึกษาเมื่อได้เข้าเรียนแล้ว (ประจำปี 2567) และได้รับอนุมัติแล้ว จะมีสิทธิ์ขอรับ "ค่าอุปกรณ์การเรียนสำหรับเด็กที่เข้าเรียนใหม่" ซึ่งเทียบเท่ากับ "ค่าช่วยเหลือการศึกษา (ค่าเตรียมตัวเข้าเรียนใหม่)"

※ ผู้ที่ยื่นเอกสารตามที่ระบุใน ที่เกี่ยวกับเหตุผลซึ่งเห็นว่าเป็นต้องได้รับเงินช่วยเหลือแม้จะเกินกว่าเกณฑ์จำนวนเงินรับรองและเอกสารที่จำเป็น ไว้แล้ว อาจมีการแจ้งผลการรับรองที่ล่าช้า

## 6 ข้อมูลการติดต่อ

แผนกการศึกษา เลขานุการคณะกรรมการการศึกษาเมืองคาวาซากิ 044-200-3736

โฮมเพจ : <http://www.city.kawasaki.jp/880/category/12-4-0-0-0-0-0-0-0.html>

