

まちづくり委員会資料

- ・ 建設緑政局組織図及び役職者一覧
- ・ 建設緑政局事業概要

建設緑政局

建設緑政局組織図

(平成25年4月1日現在)

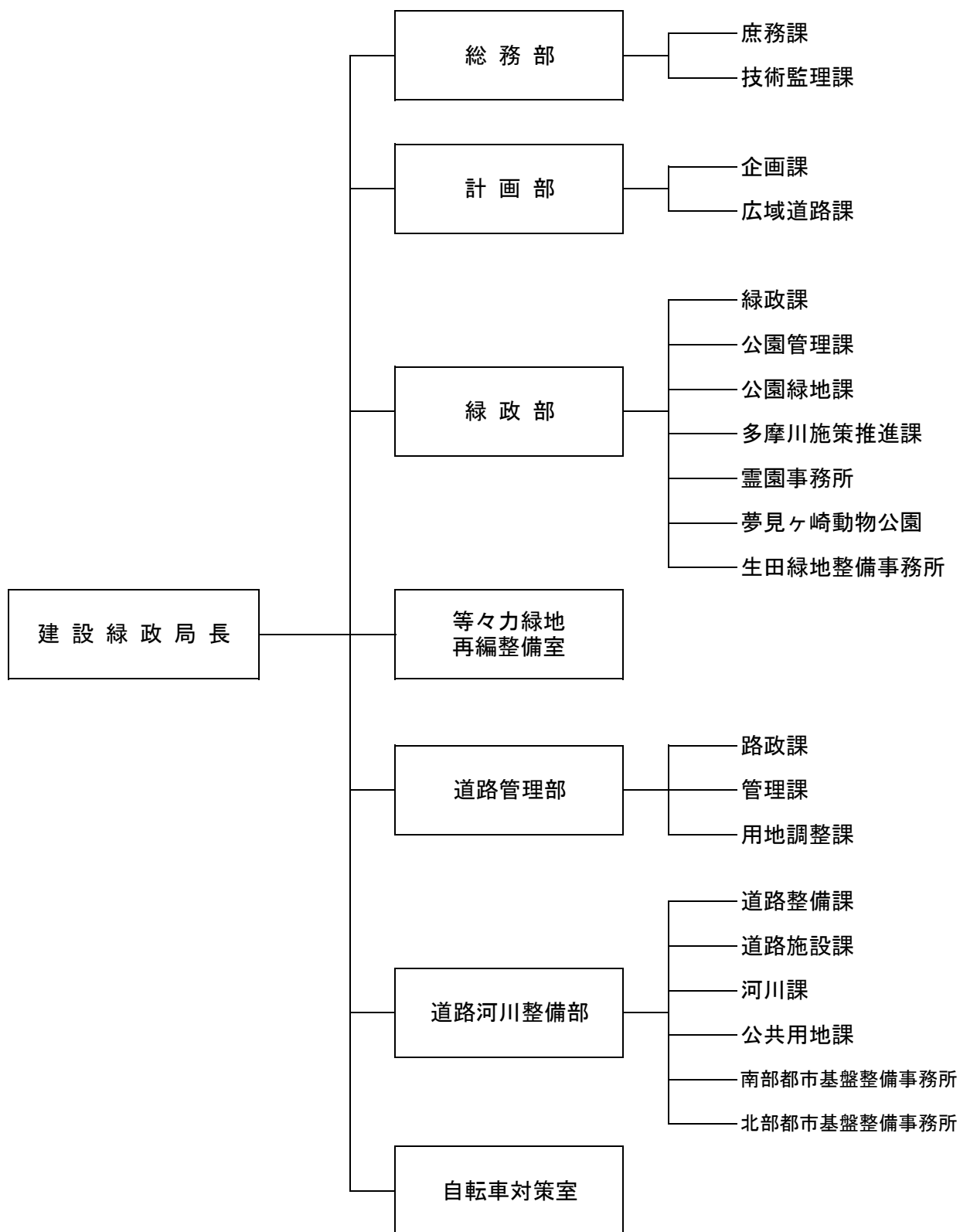

【建設緑政局】

建設緑政局長 大谷 雄二 38000	総務部長	吉田 孝司 38200	庶務課長	北野 浩祥 38201
			技術監理課長	江原 弘 38501
	計画部長	山田 彰彦 39100	企画課長	福田 賢一 39101
			担当課長(計画調整担当)	沼田 聡史 39102
			担当課長(緑政企画担当)	安田 洋信 39103
			広域道路課長	太田 豊 39201
		担当部長 磯田 博和 39200 〔広域道路事業調整〕		
	緑政部長	鈴木 直仁 40600	緑政課長	板橋 茂夫 40601
			担当課長〔里地・里山広域連携〕	
				鹿島 孝一 40602
			公園管理課長	萩原 茂 40701
			担当課長〔公園利用活性化〕	古屋 栄 40702
		担当部長 霊園事務所長事務取扱 渡邊 宏行 811-0013	公園緑地課長	小川 忠幸 40801
			多摩川施策推進課長	土田 勝也 40901
			霊園事務所長 担当課長(早野聖地公園担当)	
			江田 敦 987-7855	
		夢見ヶ崎動物公園長	梶 一成 588-4030	
		生田緑地整備事務所長	佐藤 力 934-8577	
	等々力緑地再編整備室長 陸上競技場整備担当課長事務取扱 濱見 健 40500	担当課長〔事業推進〕	平井 正明 40501	
		担当課長〔陸上競技場整備〕		
	道路管理部長	小金井 修二 38600	路政課長	小林 淳一 38601
			管理課長	日比野 雅一 38701
			担当課長(地籍担当)	森川 稔 38702
			用地調整課長	井上 尚久 38801
	道路河川整備部長		道路整備課長	庄司 一政 39301
			担当課長〔事業推進担当〕	鈴木 利之 39401
			担当課長(立体交差担当)	岡崎 久隆 39501
			道路施設課長	吉濱 匡孝 39601
			河川課長	増田 繁 39801
			公共用地課長	川池 勉 38901
			担当課長〔収用〕	蔵方 敏雄 38902
			南部都市基盤整備事務所長	大金 寛 73600
			北部都市基盤整備事務所長	小林 登 77600
			担当課長(五反田川放水路建設担当)	
				田之倉 誠 77600
	自転車対策室長	江澤 一夫 39700	担当課長〔調整〕	鈴木 勝博 39701
			担当課長〔計画〕	鈴木 健司 39702
担当理事 道路河川整備部長事務取扱 金子 正典 39300				

建設緑政局事業概要

総務部 庶務課

業 務	<ul style="list-style-type: none"> ○ 局の人事並びに局の予算及び決算 ○ 局内の連絡調整及び事務改善 ○ 局事業の調査 ○ 局所属職員の研修 ○ 局所属職員の労務管理及び安全衛生管理 ○ 局車両等の整備計画及び運行管理 ○ 局内他の課の主管に属しないこと 																														
現 況 ・ 内 容 等	<p style="text-align: center;">◇ 職 員 数 平成25年4月1日現在</p> <table border="1" style="width: 100%; border-collapse: collapse;"> <tr> <td style="text-align: center;">局長職</td> <td style="text-align: center;">2</td> <td style="text-align: center;">一般事務職</td> <td style="text-align: center;">72</td> <td style="text-align: center;">造園職</td> <td style="text-align: center;">18</td> </tr> <tr> <td style="text-align: center;">部長職</td> <td style="text-align: center;">8</td> <td style="text-align: center;">土木職</td> <td style="text-align: center;">76</td> <td style="text-align: center;">獣医師</td> <td style="text-align: center;">2</td> </tr> <tr> <td style="text-align: center;">課長職</td> <td style="text-align: center;">32</td> <td style="text-align: center;">電気職</td> <td style="text-align: center;">2</td> <td style="text-align: center;">技能職</td> <td style="text-align: center;">4</td> </tr> <tr> <td style="text-align: center;">課長補佐職</td> <td style="text-align: center;">35</td> <td style="text-align: center;">機械職</td> <td style="text-align: center;">2</td> <td style="text-align: center;">業務職</td> <td style="text-align: center;">11</td> </tr> <tr> <td style="text-align: center;">係長職</td> <td style="text-align: center;">70</td> <td style="text-align: center;">建築職</td> <td style="text-align: center;">10</td> <td></td> <td></td> </tr> </table> <p style="text-align: right; margin-top: 10px;">計 344人</p>	局長職	2	一般事務職	72	造園職	18	部長職	8	土木職	76	獣医師	2	課長職	32	電気職	2	技能職	4	課長補佐職	35	機械職	2	業務職	11	係長職	70	建築職	10		
局長職	2	一般事務職	72	造園職	18																										
部長職	8	土木職	76	獣医師	2																										
課長職	32	電気職	2	技能職	4																										
課長補佐職	35	機械職	2	業務職	11																										
係長職	70	建築職	10																												

総務部 技術監理課

業 務	<ul style="list-style-type: none"> ○ 土木工事の設計単価、歩掛、積算及び仕様書 ○ 技術指導及び研修 ○ 公共事業建設副産物の発生量の抑制、再利用、適正処理に係る指導及び調整並びに調査・研究 ○ 公共事業の建設発生土処理業務 ○ 建設工事に係る資材の再資源化に関する法律に基づく土木工事等に係る届出、助言、勧告及び命令 				
現 況 ・ 内 容 等	<p>◇平成24年度 建設工事に係る資材の再資源化に関する法律 (建築物以外の工作物に関する工事の受付件数)</p> <table style="margin-left: 20px;"> <tr> <td>民間工事</td> <td style="text-align: right;">351件</td> </tr> <tr> <td>公共工事</td> <td style="text-align: right;">441件</td> </tr> </table> <p>◇平成25年度事業予定</p> <ul style="list-style-type: none"> ・建設発生土市域外搬出事業 処理土量 18,000立方メートル(東扇島中継ヤード) 	民間工事	351件	公共工事	441件
民間工事	351件				
公共工事	441件				

計画部 企画課

<p>業 務</p>	<ul style="list-style-type: none"> ○ 局主要事業の企画、調整及び進行管理 ○ 局事業の広報 ○ 道路の調査・計画 ○ 道路の将来交通予測 ○ 河川の指定、計画決定及び事業決定 ○ 公園、緑地等に係る都市計画決定の調整及び事業認可の手続き
<p>現況・ 内容等</p>	<ul style="list-style-type: none"> ◇ J R 南武線連続立体交差事業 <ul style="list-style-type: none"> ・ II 期事業（尻手駅～武蔵小杉駅間）の調査及び J R 東日本など関係機関との調整 ◇ 道路整備プログラム進行管理 ◇ ニヶ領用水総合基本計画進行管理 ◇ 緑の基本計画・緑の実施計画進行管理 ◇ 臨海部緑の環境整備事業 ◇ 緑化推進重点地区整備事業

計画部 広域道路課

<p>業 務</p>	<ul style="list-style-type: none"> ○ 川崎縦貫道路の調査、協議及び手続き ○ 広域道路の調査及び協議
<p>現況・ 内容等</p>	<ul style="list-style-type: none"> ◇ 川崎縦貫道路 <ul style="list-style-type: none"> ・ I 期事業（事業主体 首都高速道路株式会社、国土交通省） 浮島～国道 15 号（自動車専用部 7.9 km、一般部 8.0 km） ・ II 期計画 国道 15 号～東名高速（約 14.4 km）

緑政部 緑政課

業 務	<ul style="list-style-type: none"> ○ 緑の保全及び再生 ○ 民有地等の緑化 ○ 緑についての普及啓発
現 況 ・ 内 容 等	<ul style="list-style-type: none"> ◇ 特別緑地保全地区等の指定及び用地取得事業 (平成25年3月31日現在) <ul style="list-style-type: none"> ・ 特別緑地保全地区 66箇所 117.2ha ・ 緑の保全地域 27箇所 25.4ha ・ 緑地保全協定地 127箇所 69.7ha ◇ 保全緑地育成事業 ◇ 保全緑地管理計画策定事業 <ul style="list-style-type: none"> 23箇所策定済 毎年1箇所の計画策定及び1箇所の既存計画のモニタリングを予定 ◇ 多摩・三浦丘陵広域連携事業 (横浜市、横須賀市、八王子市など13自治体) ◇ 市民との協働による緑化推進事業 ◇ 市民100万本植樹事業 ◇ 緑化基金の積立 積立額 30億9千円 (平成25年3月31日現在)

緑政部 公園管理課

業 務	<ul style="list-style-type: none"> ○ 公園の管理 ○ 都市公園台帳 ○ 公園、緑地等の財産管理の統括 ○ 公園施設の設置及び管理許可 (区役所道路公園センターに属する業務を除く。) ○ 公園、緑地等の維持管理についての調整 ○ 公園利用の活性化 ○ 公園緑地管理運営協議会、公園緑地愛護会等の育成 ○ 道路公園センター、霊園事務所、夢見ヶ崎動物公園及び生田緑地整備事務所との連絡調整 ○ 公益財団法人川崎市公園緑地協会 ○ 公園、緑地等の財産管理 ○ 緑化センター 																														
現 況 ・ 内 容 等	<ul style="list-style-type: none"> ◇ 公園、緑地等の財産管理 ◇ 生田緑地内ばら苑の維持管理 ◇ 既設公園整備及び維持管理事業 ◇ 公園利用活性化事業 ◇ 公園緑地管理運営協議会の育成 ◇ 緑化センターに関すること <table border="1" style="margin-left: 20px;"> <thead> <tr> <th colspan="3">◇ 管理公園数 (平成25年3月31日現在)</th> </tr> <tr> <th>区別</th> <th>箇所数</th> <th>面積 (ha)</th> </tr> </thead> <tbody> <tr> <td>川崎区</td> <td>152</td> <td>73.09</td> </tr> <tr> <td>幸 区</td> <td>104</td> <td>40.83</td> </tr> <tr> <td>中原区</td> <td>109</td> <td>93.27</td> </tr> <tr> <td>高津区</td> <td>155</td> <td>108.31</td> </tr> <tr> <td>宮前区</td> <td>207</td> <td>95.42</td> </tr> <tr> <td>多摩区</td> <td>157</td> <td>143.90</td> </tr> <tr> <td>麻生区</td> <td>332</td> <td>168.92</td> </tr> <tr> <td>合 計</td> <td>1,216</td> <td>723.74</td> </tr> </tbody> </table>	◇ 管理公園数 (平成25年3月31日現在)			区別	箇所数	面積 (ha)	川崎区	152	73.09	幸 区	104	40.83	中原区	109	93.27	高津区	155	108.31	宮前区	207	95.42	多摩区	157	143.90	麻生区	332	168.92	合 計	1,216	723.74
◇ 管理公園数 (平成25年3月31日現在)																															
区別	箇所数	面積 (ha)																													
川崎区	152	73.09																													
幸 区	104	40.83																													
中原区	109	93.27																													
高津区	155	108.31																													
宮前区	207	95.42																													
多摩区	157	143.90																													
麻生区	332	168.92																													
合 計	1,216	723.74																													

緑政部 公園緑地課

業 務	<ul style="list-style-type: none"> ○ 公園、緑地等の整備計画 ○ 工事設計等の調整及び総括 ○ 工事の設計及び監督 ○ 都市計画法に基づく開発行為等、総合調整条例に基づく建築行為等に伴う公園及び緑地に係る協議及び指導 ○ 公園、緑地等の都市計画区域内における建築等の規制及び建築許可 ○ 風致地区内における建築等の規制及び建築許可等
現 況 ・ 内 容 等	<ul style="list-style-type: none"> ◇ 大小公園整備事業 ◇ 富士見公園整備事業 ◇ 生田緑地整備事業 ◇ 菅生緑地整備事業

緑政部 多摩川施策推進課

業 務	<ul style="list-style-type: none"> ○ 多摩川に係る計画調整及び総括 ○ 工事設計及び監督 ○ 多摩川の市民利用の推進及び広域連携 ○ 多摩川管理事務所との連絡調整 ・ 多摩川管理事務所 ○ 所の維持管理 ○ 多摩川緑地の維持管理 ○ 工事の設計及び監督 ○ 受託工事及び災害復旧工事
現 況 ・ 内 容 等	<ul style="list-style-type: none"> ◇ 多摩川プラン推進事業 <ul style="list-style-type: none"> ・ 多摩川プランにおける重点エリアの整備 ・ マラソンコースの改修ほか ◇ 多摩川プランリーディングプロジェクトの推進 (案内板の整備等) ◇ せせらぎ館、大師河原水防センターの管理・運営や市民との協働による啓発事業 ◇ 多摩川緑地の維持管理 ◇ 多摩川緑地パークボール場及びバーベキュー広場の管理運営 ◇ 多摩川スポーツ施設の維持管理

緑政部 霊園事務所

業 務	<ul style="list-style-type: none"> ○ 墓地及び霊堂の使用許可及び使用料の徴収 ○ 緑ヶ丘霊園及び霊堂並びに早野聖地公園の整備及び維持管理 ○ 工事の設計及び監督 										
現 況 ・ 内 容 等	<table style="width: 100%; border: none;"> <tr> <td style="width: 50%; vertical-align: top;"> <ul style="list-style-type: none"> ◇ 緑ヶ丘霊園（平成25年3月31日現在） <ul style="list-style-type: none"> ・ 使用許可墓所数（一般墓所） 24,903箇所 ・ 収蔵遺骨数《緑ヶ丘霊堂》 15,497体 ◇ 早野聖地公園（平成25年3月31日現在） <ul style="list-style-type: none"> ・ 使用許可墓所数 <table style="margin-left: 20px; border: none;"> <tr><td>（一般墓所）</td><td>4,787箇所</td></tr> <tr><td>（壁面型墓所）</td><td>3,227箇所</td></tr> <tr><td>（芝生型墓所）</td><td>1,980箇所</td></tr> <tr><td>（集合個別型墓所）</td><td>2,006箇所</td></tr> </table> </td> <td style="width: 50%; vertical-align: top;"> <ul style="list-style-type: none"> ◇（仮称）無縁合葬墓の整備 <ul style="list-style-type: none"> ・ 埋蔵規模 12,000体 ◇ 指定管理者の募集及び選定 <ul style="list-style-type: none"> ・ 平成26年度導入 </td> </tr> </table>	<ul style="list-style-type: none"> ◇ 緑ヶ丘霊園（平成25年3月31日現在） <ul style="list-style-type: none"> ・ 使用許可墓所数（一般墓所） 24,903箇所 ・ 収蔵遺骨数《緑ヶ丘霊堂》 15,497体 ◇ 早野聖地公園（平成25年3月31日現在） <ul style="list-style-type: none"> ・ 使用許可墓所数 <table style="margin-left: 20px; border: none;"> <tr><td>（一般墓所）</td><td>4,787箇所</td></tr> <tr><td>（壁面型墓所）</td><td>3,227箇所</td></tr> <tr><td>（芝生型墓所）</td><td>1,980箇所</td></tr> <tr><td>（集合個別型墓所）</td><td>2,006箇所</td></tr> </table> 	（一般墓所）	4,787箇所	（壁面型墓所）	3,227箇所	（芝生型墓所）	1,980箇所	（集合個別型墓所）	2,006箇所	<ul style="list-style-type: none"> ◇（仮称）無縁合葬墓の整備 <ul style="list-style-type: none"> ・ 埋蔵規模 12,000体 ◇ 指定管理者の募集及び選定 <ul style="list-style-type: none"> ・ 平成26年度導入
<ul style="list-style-type: none"> ◇ 緑ヶ丘霊園（平成25年3月31日現在） <ul style="list-style-type: none"> ・ 使用許可墓所数（一般墓所） 24,903箇所 ・ 収蔵遺骨数《緑ヶ丘霊堂》 15,497体 ◇ 早野聖地公園（平成25年3月31日現在） <ul style="list-style-type: none"> ・ 使用許可墓所数 <table style="margin-left: 20px; border: none;"> <tr><td>（一般墓所）</td><td>4,787箇所</td></tr> <tr><td>（壁面型墓所）</td><td>3,227箇所</td></tr> <tr><td>（芝生型墓所）</td><td>1,980箇所</td></tr> <tr><td>（集合個別型墓所）</td><td>2,006箇所</td></tr> </table> 	（一般墓所）	4,787箇所	（壁面型墓所）	3,227箇所	（芝生型墓所）	1,980箇所	（集合個別型墓所）	2,006箇所	<ul style="list-style-type: none"> ◇（仮称）無縁合葬墓の整備 <ul style="list-style-type: none"> ・ 埋蔵規模 12,000体 ◇ 指定管理者の募集及び選定 <ul style="list-style-type: none"> ・ 平成26年度導入 		
（一般墓所）	4,787箇所										
（壁面型墓所）	3,227箇所										
（芝生型墓所）	1,980箇所										
（集合個別型墓所）	2,006箇所										

緑政部 夢見ヶ崎動物公園

業 務	<ul style="list-style-type: none"> ○ 園及び園の付帯施設の維持管理 ○ 園の占用許可及び園の公園施設の使用許可並びに占用料及び使用料の徴収 ○ 動物の収集、飼育及び展示 ○ 動物に係る調査研究
現 況 ・ 内 容 等	<ul style="list-style-type: none"> ◇ 動物の飼育・展示 レッサーパンダ、シベリアヘラジカ、ヤマシマウマ、マーコール、ワオキツネザル、 ミーアキャット、ハクビシン、アライグマ、フンボルトペンギン、ゾウガメ他 <div style="text-align: right; margin-left: 200px;">計 60種 423点</div> ◇ 種の保存事業 <ul style="list-style-type: none"> ・ (社)日本動物園水族館協会種保存委員会 ハートマンヤマシマウマ種別調整担当園 ◇ 環境教育事業 <ul style="list-style-type: none"> ・ 中学・高校生職場体験、大学・専門学校インターンシップ、 獣医・学芸員実習 ・ 小学生サマースクール ・ 小学校の授業（国語、理科、生活科等）の受入れ ・ 小・中学校教職員生活科・道徳科研修 ◇ 活動事業 <ul style="list-style-type: none"> ・ 動物園まつり（春・秋） ・ 動物たちへの年賀状コンクール ・ 飼育の日イベント（4月20日）

緑政部 生田緑地整備事務所

業務	<ul style="list-style-type: none"> ○ 生田緑地の指定管理事務 ○ 生田緑地マネジメント会議の運営 ○ 生田緑地維持管理業務 ○ 生田緑地内許認可 ・ 財産管理業務 ○ 自然の保全・利用方針及び植生管理計画の策定
現況・内容等	<ul style="list-style-type: none"> ◇ 指定管理者との協議・調整事務、予決算、民間活用推進委員会のとりまとめ等 ◇ 生田緑地マネジメント会議の開催 全体会（年2回）、運営会議（2か月に1回）、自然環境保全管理会議（随時） ◇ 3館連携、緑地及び3館を含めた一体としたイベント調整 ◇ 自然の保全・利用方針及び植生管理計画を、マネジメント会議からの提言を受け策定 今後の植生管理計画を構築するための調査・検討

等々力緑地再編整備室

業 務	<ul style="list-style-type: none">○ 等々力緑地に係る整備計画・調整に関すること○ 工事の設計及び監督に関すること○ 関係機関との連絡調整に関すること
現 況 ・ 内 容 等	<ul style="list-style-type: none">◇ 陸上競技場第1期整備の推進<ul style="list-style-type: none">・ メインスタンド改築工事・ 大型映像装置設置設計・ バックスタンドトイレ改修工事◇ 硬式野球場基本設計◇ 正面広場実施設計

道路管理部 路政課

業 務	<ul style="list-style-type: none"> ○ 課の市税外収入 ○ 道路等の管理の調整 ○ 車両制限令 ○ 道路及び駅前広場の占用許可 ○ 占用工事の道路管理者による復旧 ○ 道路の不法占用の防止及び不法占用物件 ○ 河川及び水路の不法占拠対策及び処理 ○ 道路の占用工事の技術審査 ○ 道路工事及び占用工事の調整 ○ 通路の使用許可 ○ 道路の監察 ○ 屋外広告物 ○ 屋外広告物審議会 																																						
現 況 ・ 内 容 等	<p>◇平成24年度 特殊車両通行許可台数 4,886台</p> <p>◇平成24年度 道路占用許可件数</p> <table border="1" style="display: inline-table; margin-right: 20px;"> <thead> <tr> <th>占 用 者</th> <th>許可件数 (件)</th> </tr> </thead> <tbody> <tr> <td>上 下 水 道 局</td> <td>3,902</td> </tr> <tr> <td>N T T</td> <td>544</td> </tr> <tr> <td>東 京 ガ ス 株</td> <td>3,165</td> </tr> <tr> <td>東 京 電 力 株</td> <td>1,046</td> </tr> <tr> <td>そ の 他</td> <td>3,839</td> </tr> <tr> <td>計</td> <td>12,496</td> </tr> </tbody> </table> <p>◇平成24年度 屋外広告物許可物件数</p> <table border="1" style="display: inline-table;"> <thead> <tr> <th>種 類</th> <th>許可物件数 (件)</th> </tr> </thead> <tbody> <tr> <td>屋 上 広 告</td> <td>258</td> </tr> <tr> <td>工 作 物 利 用 広 告</td> <td>794</td> </tr> <tr> <td>壁 面 広 告</td> <td>3,271</td> </tr> <tr> <td>袖 看 板</td> <td>508</td> </tr> <tr> <td>建 植 広 告</td> <td>1,342</td> </tr> <tr> <td>置 看 板</td> <td>148</td> </tr> <tr> <td>ア ー チ</td> <td>33</td> </tr> <tr> <td>電 柱 類 利 用</td> <td>13,441</td> </tr> <tr> <td>車 体 利 用 広 告</td> <td>4,402</td> </tr> <tr> <td>そ の 他</td> <td>1,510</td> </tr> <tr> <td>計</td> <td>25,707</td> </tr> </tbody> </table>	占 用 者	許可件数 (件)	上 下 水 道 局	3,902	N T T	544	東 京 ガ ス 株	3,165	東 京 電 力 株	1,046	そ の 他	3,839	計	12,496	種 類	許可物件数 (件)	屋 上 広 告	258	工 作 物 利 用 広 告	794	壁 面 広 告	3,271	袖 看 板	508	建 植 広 告	1,342	置 看 板	148	ア ー チ	33	電 柱 類 利 用	13,441	車 体 利 用 広 告	4,402	そ の 他	1,510	計	25,707
占 用 者	許可件数 (件)																																						
上 下 水 道 局	3,902																																						
N T T	544																																						
東 京 ガ ス 株	3,165																																						
東 京 電 力 株	1,046																																						
そ の 他	3,839																																						
計	12,496																																						
種 類	許可物件数 (件)																																						
屋 上 広 告	258																																						
工 作 物 利 用 広 告	794																																						
壁 面 広 告	3,271																																						
袖 看 板	508																																						
建 植 広 告	1,342																																						
置 看 板	148																																						
ア ー チ	33																																						
電 柱 類 利 用	13,441																																						
車 体 利 用 広 告	4,402																																						
そ の 他	1,510																																						
計	25,707																																						

道路管理部 管理課

業 務	<ul style="list-style-type: none"> ○ 課の市税外収入 ○ 道路の認定、廃止及び変更 ○ 開発行為及び土地区画整理事業に伴う道路の帰属及び協議 ○ 道路及び水路の境界確認並びに道路の権原整理 ○ 市の境界 ○ 公図の調製 ○ 道路及び水路台帳の調製及び保管 ○ 道路統計 ○ 地籍調査事業 ○ 地籍調査事業の国庫補助等の協議及び手続 ○ 私道の市道移管に伴う測量費用の助成 																																																											
現 況 ・ 内 容 等	<p>◇管理道路 (平成24年4月1日現在)</p> <table border="1" style="width: 100%; text-align: center;"> <thead> <tr> <th></th> <th>路線数</th> <th>道路延長 (m)</th> <th>道路面積 (㎡)</th> <th>舗装延長 (m)</th> <th>舗装面積 (㎡)</th> <th>舗装率 (%)</th> </tr> </thead> <tbody> <tr> <td>国道</td> <td>3</td> <td>17,719</td> <td>337,038</td> <td>17,719</td> <td>337,038</td> <td>100</td> </tr> <tr> <td>県道</td> <td>16</td> <td>73,587</td> <td>1,288,951</td> <td>73,587</td> <td>1,288,951</td> <td>100</td> </tr> <tr> <td>市道</td> <td>16,165</td> <td>2,374,301</td> <td>14,558,370</td> <td>2,127,628</td> <td>13,997,177</td> <td>96.15</td> </tr> <tr> <td>計</td> <td>16,184</td> <td>2,465,607</td> <td>16,184,359</td> <td>2,218,934</td> <td>15,623,166</td> <td>96.53</td> </tr> </tbody> </table> <p>◇境界査定申請件数 (件)</p> <table border="1" style="display: inline-table; margin-right: 20px;"> <thead> <tr> <th>年度</th> <th>H20</th> <th>H21</th> <th>H22</th> <th>H23</th> <th>H24</th> </tr> </thead> <tbody> <tr> <td>件数</td> <td>622</td> <td>606</td> <td>541</td> <td>608</td> <td>672</td> </tr> </tbody> </table> <p>◇証明閲覧件数 (件)</p> <table border="1" style="display: inline-table;"> <thead> <tr> <th>年度</th> <th>H20</th> <th>H21</th> <th>H22</th> <th>H23</th> <th>H24</th> </tr> </thead> <tbody> <tr> <td>件数</td> <td>25,283</td> <td>25,169</td> <td>25,395</td> <td>22,884</td> <td>25,865</td> </tr> </tbody> </table>		路線数	道路延長 (m)	道路面積 (㎡)	舗装延長 (m)	舗装面積 (㎡)	舗装率 (%)	国道	3	17,719	337,038	17,719	337,038	100	県道	16	73,587	1,288,951	73,587	1,288,951	100	市道	16,165	2,374,301	14,558,370	2,127,628	13,997,177	96.15	計	16,184	2,465,607	16,184,359	2,218,934	15,623,166	96.53	年度	H20	H21	H22	H23	H24	件数	622	606	541	608	672	年度	H20	H21	H22	H23	H24	件数	25,283	25,169	25,395	22,884	25,865
	路線数	道路延長 (m)	道路面積 (㎡)	舗装延長 (m)	舗装面積 (㎡)	舗装率 (%)																																																						
国道	3	17,719	337,038	17,719	337,038	100																																																						
県道	16	73,587	1,288,951	73,587	1,288,951	100																																																						
市道	16,165	2,374,301	14,558,370	2,127,628	13,997,177	96.15																																																						
計	16,184	2,465,607	16,184,359	2,218,934	15,623,166	96.53																																																						
年度	H20	H21	H22	H23	H24																																																							
件数	622	606	541	608	672																																																							
年度	H20	H21	H22	H23	H24																																																							
件数	25,283	25,169	25,395	22,884	25,865																																																							

道路管理部 用地調整課

業 務	<ul style="list-style-type: none"> ○ 用地の取得及び処分の協議及び調整 ○ 損失補償基準 ○ 土地収用 ○ 公共用地取得に伴う委託業務の検査 ○ 道路及び水路の寄附、交換及び売払い等財産整理
現 況 ・ 内 容 等	<p>◇平成24年度業務実績</p> <ul style="list-style-type: none"> ・ 不動産鑑定評価委託業務の検査 鑑定委託 95件 ・ 公共用地取得に伴う委託業務の検査 建物調査等委託 78件

道路河川整備部 道路整備課

業 務	<ul style="list-style-type: none"> ○ 道路改良事業の調査、計画及び調整 ○ 橋りょう事業の調査、計画及び調整 ○ 都市計画決定に基づく街路事業及び連続立体交差事業の調査、計画及び調整 ○ 道路事業・街路事業の国庫補助等の協議及び手続き ○ 道路事業及び街路事業に係る国及び関係機関との協議、連絡調整 ○ 都市計画道路事業の実施に係る手続 ○ 立体交差事業の設計及び工事の施工 ○ 立体交差事業の関係機関との協議
現 況 ・ 内 容 等	<p>◇平成25年度事業予定</p> <ul style="list-style-type: none"> ・各区の事業 <ul style="list-style-type: none"> 川崎区 京浜急行大師線連続立体交差事業（区間：東門前駅～小島新田駅間） 県道扇町川崎停車場 幸区 鹿島田跨線橋 中原区 国道409号、東京丸子横浜線ほか3路線 高津区 野川柿生線ほか3路線、溝口駅南口広場 宮前区 市道宮前6号線、市道横浜生田 多摩区 主要地方道川崎府中、世田谷町田線ほか2路線 麻生区 世田谷町田線、尻手黒川線（IV期）ほか6路線 ・耐震対策等橋りょう整備 扇町跨線橋ほか11橋 ・橋りょう長寿命化 長寿命化修繕計画に基づく修繕工事及び点検等

道路河川整備部 道路施設課

業 務	<ul style="list-style-type: none"> ○ 道路及び駅前広場の維持補修の調査、計画及び調整 ○ 道路の災害復旧工事の調査及び調整 ○ 市道の道路改良事業（道路整備課に属する業務を除く。） ○ 道路の交通安全施設等整備事業の調査、計画及び調整 ○ 道路附属物の電気、機械施設の更新及び維持管理 ○ 私道舗装助成 																										
現 況 ・ 内 容 等	<p>◇平成25年度事業予定</p> <ul style="list-style-type: none"> ・道路維持補修事業 <table border="1" style="margin-left: 20px;"> <thead> <tr> <th>事業</th> <th>規模</th> </tr> </thead> <tbody> <tr> <td>舗装道補修</td> <td>196,108 m²</td> </tr> <tr> <td>L型布設替</td> <td>11,174 m</td> </tr> <tr> <td>排水施設補修</td> <td>2,275 m</td> </tr> <tr> <td>歩道補修</td> <td>3,317 m²</td> </tr> </tbody> </table> ・市道の道路改良 市道南幸町渡田線ほか22路線 ・エスカレーターの更新 3基 武蔵小杉駅ラチ外エスカレーター ・安全施設整備事業 <table border="1" style="margin-left: 20px;"> <thead> <tr> <th>事業</th> <th>規模</th> </tr> </thead> <tbody> <tr> <td>歩道設置</td> <td>2,872 m</td> </tr> <tr> <td>交差点改良</td> <td>22 箇所</td> </tr> <tr> <td>道路照明灯設置</td> <td>223 基</td> </tr> <tr> <td>防護柵</td> <td>4,963 m</td> </tr> <tr> <td>道路標識</td> <td>29 基</td> </tr> <tr> <td>道路反射鏡</td> <td>85 本</td> </tr> <tr> <td>あんしん 歩行エリア</td> <td>7地区の整備工事</td> </tr> </tbody> </table> ・通学児童の安全対策 市内の通学路82箇所の整備 	事業	規模	舗装道補修	196,108 m ²	L型布設替	11,174 m	排水施設補修	2,275 m	歩道補修	3,317 m ²	事業	規模	歩道設置	2,872 m	交差点改良	22 箇所	道路照明灯設置	223 基	防護柵	4,963 m	道路標識	29 基	道路反射鏡	85 本	あんしん 歩行エリア	7地区の整備工事
事業	規模																										
舗装道補修	196,108 m ²																										
L型布設替	11,174 m																										
排水施設補修	2,275 m																										
歩道補修	3,317 m ²																										
事業	規模																										
歩道設置	2,872 m																										
交差点改良	22 箇所																										
道路照明灯設置	223 基																										
防護柵	4,963 m																										
道路標識	29 基																										
道路反射鏡	85 本																										
あんしん 歩行エリア	7地区の整備工事																										

道路河川整備部 河川課

業 務	<ul style="list-style-type: none"> ○ 河川事業及び水路事業の調査、計画及び調整 ○ 河川及び水路の災害復旧工事の調査及び調整 ○ 水防 ○ 河川事業の国庫補助等の協議及び手続 ○ 河川の占用許可、境界確認、河川台帳の調製保管
現 況 ・ 内 容 等	<ul style="list-style-type: none"> ◇平成25年度事業予定 <ul style="list-style-type: none"> ・ 平瀬川支川改修・五反田川放水路整備事業 ・ 渋川沿川環境改善事業・準用河川矢上川改修事業他 ◇管理河川 <ul style="list-style-type: none"> ・ 一級河川 平瀬川・二ヶ領本川・五反田川・平瀬川支川 ・ 準用河川 五反田川・三沢川・二ヶ領用水宿河原線・二ヶ領本川上河原線 矢上川・有馬川・真福寺川・麻生川・片平川 ・ 普通河川 二ヶ領用水田筒分水下流・山下川・旧三沢川・平瀬川支川・三沢川 渋川・江川・矢上川・有馬川・早野川・真福寺川・片平川

道路河川整備部 公共用地課

業 務	<ul style="list-style-type: none"> ○ 公共事業の施行に伴う租税特別措置法にかかる手続き ○ 用地の取得及び処分等の協議及び調整（用地調整課の所管するものを除く） ○ 道路事業、河川事業、街路事業、公園緑地事業及びその他、他の所管に属しない 用地の取得 ○ 用地取得促進路線の用地取得 ○ 支障物件等の補償 ○ 事業損失 ○ 代替地の取得及び処分 ○ 土地収用（用地調整課の所管するものを除く） 														
現 況 ・ 内 容 等	<p>◇平成24年度事業別用地取得実績</p> <table border="1" style="width: 100%; border-collapse: collapse; text-align: center;"> <thead> <tr> <th style="width: 60%;">事 業 名</th> <th style="width: 40%;">面 積 (㎡)</th> </tr> </thead> <tbody> <tr> <td>道 路 関 係</td> <td>3,178.96</td> </tr> <tr> <td>都市計画道路関係</td> <td>5,524.14</td> </tr> <tr> <td>河 川 関 係</td> <td>556.04</td> </tr> <tr> <td>公 園 関 係</td> <td>41,721.42</td> </tr> <tr> <td>そ の 他</td> <td>18,557.38</td> </tr> <tr> <td>計</td> <td>69,537.94</td> </tr> </tbody> </table>	事 業 名	面 積 (㎡)	道 路 関 係	3,178.96	都市計画道路関係	5,524.14	河 川 関 係	556.04	公 園 関 係	41,721.42	そ の 他	18,557.38	計	69,537.94
事 業 名	面 積 (㎡)														
道 路 関 係	3,178.96														
都市計画道路関係	5,524.14														
河 川 関 係	556.04														
公 園 関 係	41,721.42														
そ の 他	18,557.38														
計	69,537.94														

道路河川整備部（南部・北部）都市基盤整備事務所

<p>業 務</p>	<ul style="list-style-type: none"> ○ 道路、河川、駅前広場及び自転車等駐車場の工事の実施計画、設計及び監督 （区役所道路公園センターに属する業務を除く。） ○ 受託工事の設計及び監督 （区役所道路公園センターに属する業務を除く。） ○ 工事の設計、施工に伴う道路及び駅前広場の調査及び指導 （区役所道路公園センターに属する業務を除く。） ○ 工事の設計、施工に伴う道路及び駅前広場の境界確認及び権限調査 （区役所道路公園センターに属する業務を除く。） ○ 五反田川放水路建設事業の実施計画、設計及び監督（北部都市基盤整備事務所のみ）
<p>現 況 ・ 内 容 等</p>	<p>◇平成25年度事業</p> <ul style="list-style-type: none"> ・ 道路整備事業 都市計画道路及び国道・県道・市道（計画幅員12メートル以上）の改築工事 ・ 安全施設整備 都市計画道路及び国道・県道・市道の交差点改良 ・ 橋りょう架設改良事業 橋りょう新設及び架け替え（橋長15メートル以上） 耐震対策（道路整備プログラムに位置づけされているもの） ・ 街路事業 ・ 河川事業 五反田川放水路建設事業（北部都市基盤整備事務所） ・ 受託事業 川崎駅・新川崎駅周辺の大規模面的整備（南部都市基盤整備事務所）

自転車対策室

業 務	<ul style="list-style-type: none"> ○ 自転車等の放置防止対策の総合的計画 ○ 自転車等駐車対策協議会 ○ 自転車等放置禁止区域の指定 ○ 自転車等駐車場及び保管場所設置及び維持管理 ○ 放置自転車等の撤去 ○ 川崎駅東口周辺地区総合自転車対策 ○ 自転車等駐車場利用者の適正な負担のあり方 															
現 況 ・ 内 容 等	<p>◇概要（平成24年6月1日現在）</p> <ul style="list-style-type: none"> ・ 自転車等放置禁止区域 44 駅周辺 ・ 自転車等駐車場の設置数 <table border="1" style="width: 100%; border-collapse: collapse; text-align: center;"> <thead> <tr> <th style="width: 50%;">種 別</th> <th style="width: 25%;">箇所数</th> <th style="width: 25%;">収容台数</th> </tr> </thead> <tbody> <tr> <td>① 有料自転車等駐車場（市営）</td> <td>142 箇所</td> <td>49,798 台</td> </tr> <tr> <td>② " （民営）</td> <td>61 箇所</td> <td>21,688 台</td> </tr> <tr> <td>③ 無料自転車等駐車場（市営）</td> <td>5 箇所</td> <td>449 台</td> </tr> <tr> <td>計</td> <td>208 箇所</td> <td>71,935 台</td> </tr> </tbody> </table> <ul style="list-style-type: none"> ・ 駅周辺自転車等利用台数（1日当たり・平成24年6月調査） 64,087 台 ・ 自転車等保管所数 10 箇所（収容台数 14,020台） 	種 別	箇所数	収容台数	① 有料自転車等駐車場（市営）	142 箇所	49,798 台	② " （民営）	61 箇所	21,688 台	③ 無料自転車等駐車場（市営）	5 箇所	449 台	計	208 箇所	71,935 台
種 別	箇所数	収容台数														
① 有料自転車等駐車場（市営）	142 箇所	49,798 台														
② " （民営）	61 箇所	21,688 台														
③ 無料自転車等駐車場（市営）	5 箇所	449 台														
計	208 箇所	71,935 台														