平成２５年第４回川崎市議会定例会提出議案資料

議案第１７１号

中野島住宅新築第１号工事請負契約の締結について

【まちづくり局】

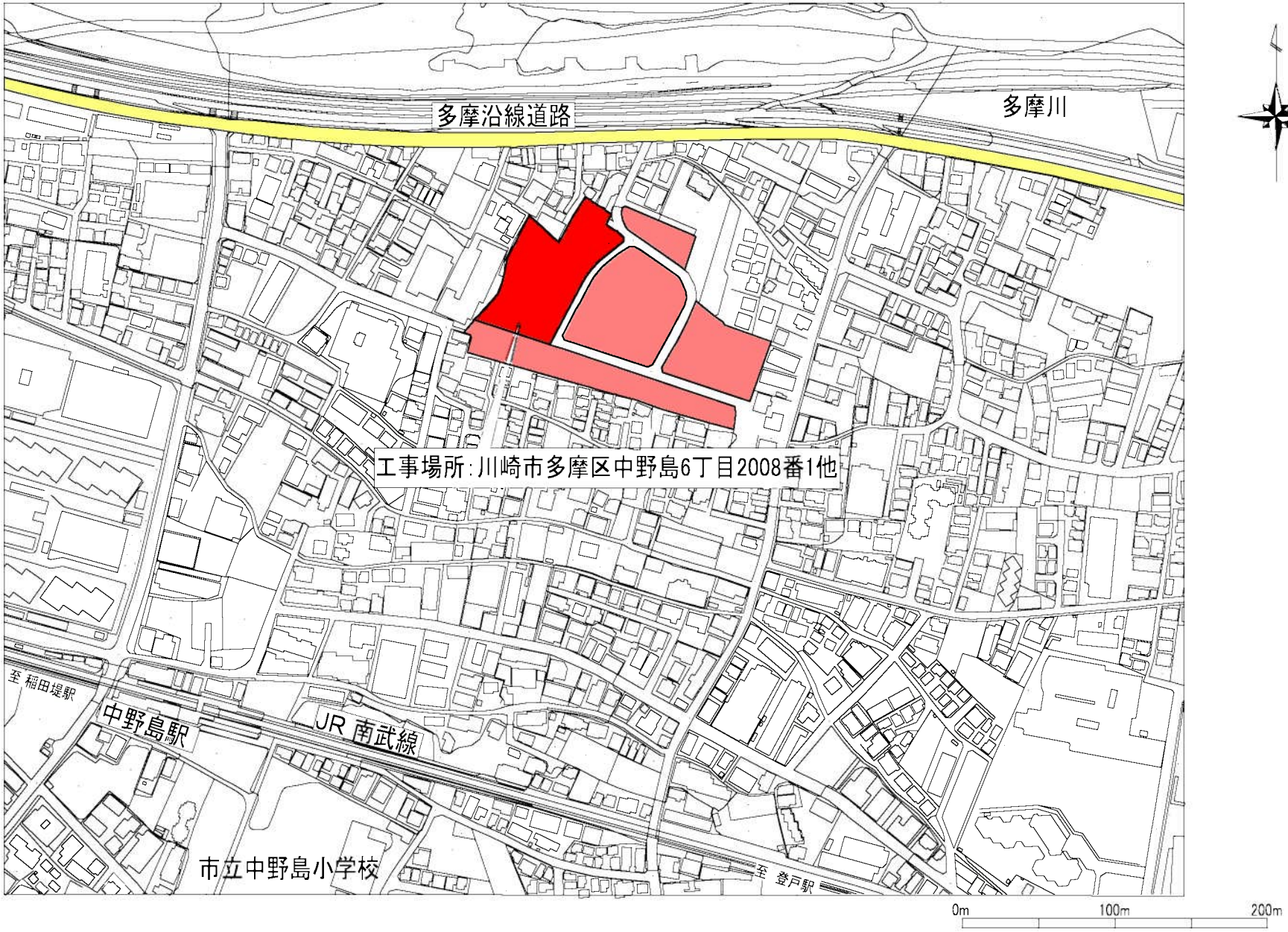
多摩沿線道路
多摩川
工事場所：川崎市多摩区中野島6丁目2008番1他
至 稲田堤駅
中野島駅
JR 南武線
市立中野島小学校
至 登戸駅
0m
100m
200m

案内図　S=1/2500

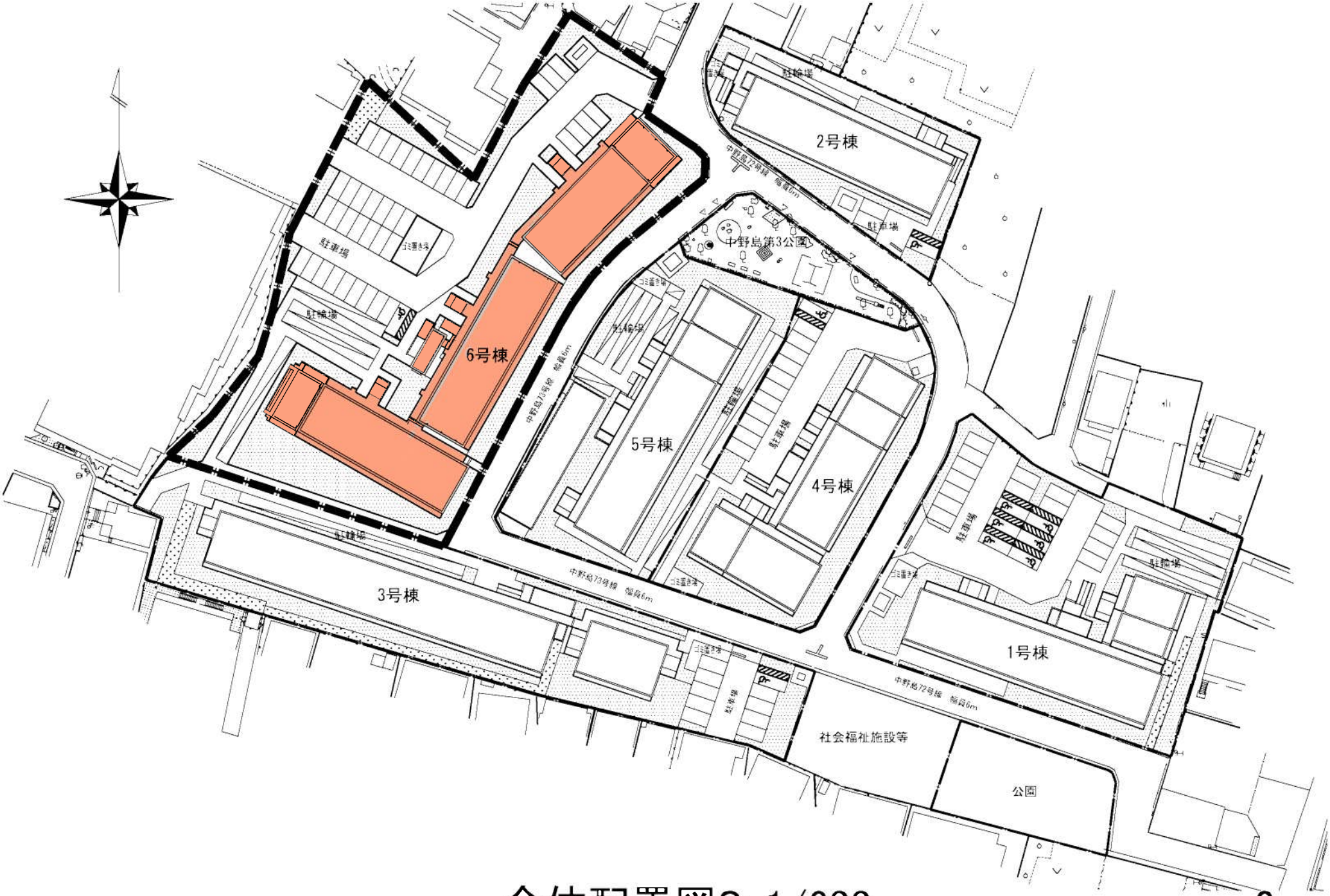
2号棟
中野島第3公園
6号棟
5号棟
4号棟
3号棟
1号棟
社会福祉施設等
公園
駐車場
駐輪場
ゴミ置き場
中野島72号線　幅員6m
中野島73号線　幅員6m

全体配置図S=1/600

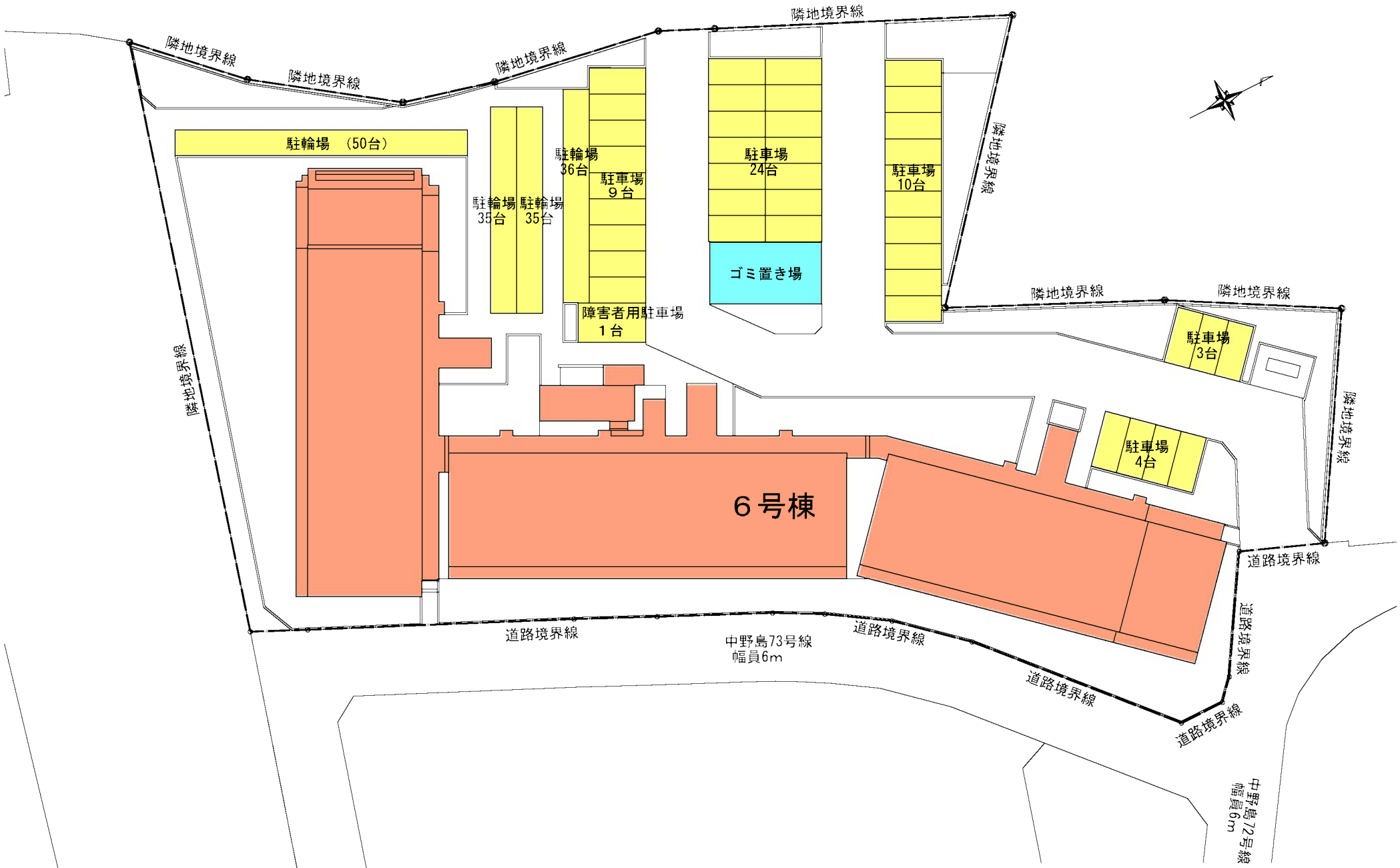
隣地境界線
隣地境界線
隣地境界線
隣地境界線
隣地境界線
隣地境界線
隣地境界線
隣地境界線
隣地境界線
駐輪場 （50台）
駐輪場
36台
駐車場
9台
駐輪場
35台
駐輪場
35台
駐車場
24台
駐車場
10台
ゴミ置き場
障害者用駐車場
1台
駐車場
3台
駐車場
4台
6号棟
道路境界線
道路境界線
道路境界線
道路境界線
道路境界線
道路境界線
中野島73号線
幅員6m
中野島72号線
幅員6m

配置図S=1/300

1階平面図 S=1/250

2,3階平面図 S=1/250

2DK-2
2DK
2DK
2DK
1DK
1DK
1DK
1DK
バルコニー
開放廊下
4600
2520
1800
2700
2050
8900
1420
1DK
2DK
37500
6950
5350
1600
5250
7400
3700
1500
8900
2050
1000
34850
30550

4階平面図 S=1/250

2DK
2DK
2DK
1DK
1DK
1DK
1DK
バルコニー
開放廊下
開放廊下
開放廊下
バルコニー
バルコニー
1DK
1DK
1DK
1DK
1DK
1DK
1DK
1DK
2DK
2DK
2DK
2DK
1DK
1DK
2DK
37500
6950
5250
5250
5250
7400
7400
3700
3700
3700
3700
2520
4600
1800
2700
500
2520
4600
2520
4600
2050
1865
8900
1500
2050
8900
1500
1500
8900
2050
1000
34850
7400
5250
30550
7400

5階平面図 S=1/250

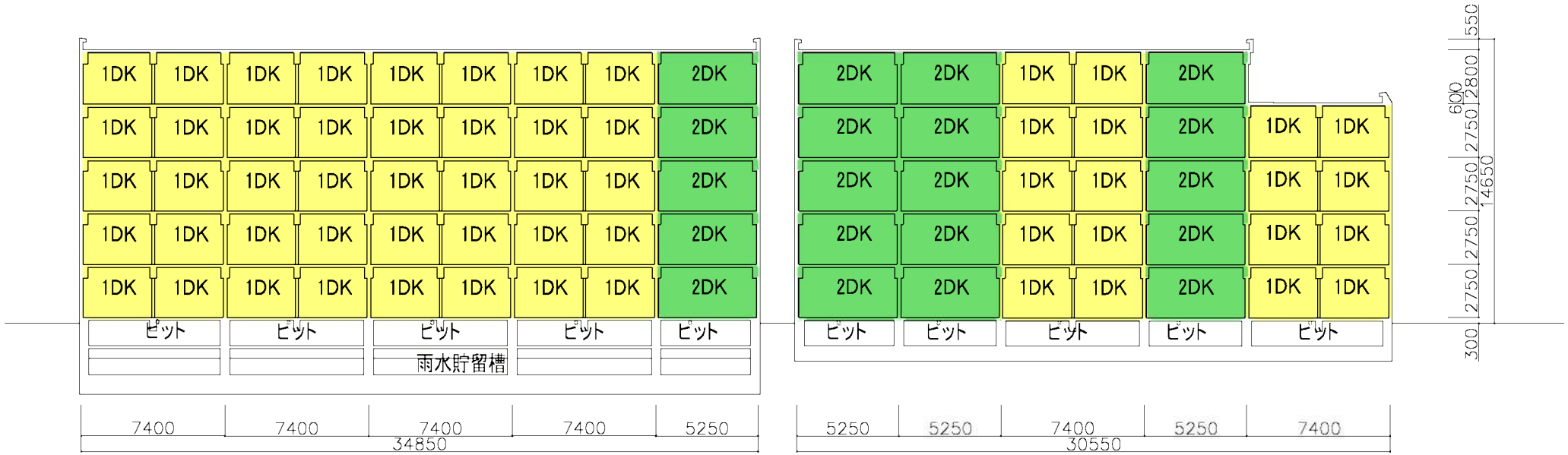

A－A´断面図

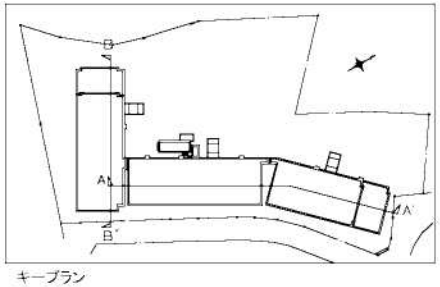

B－B´断面図

断面図 S=1/200

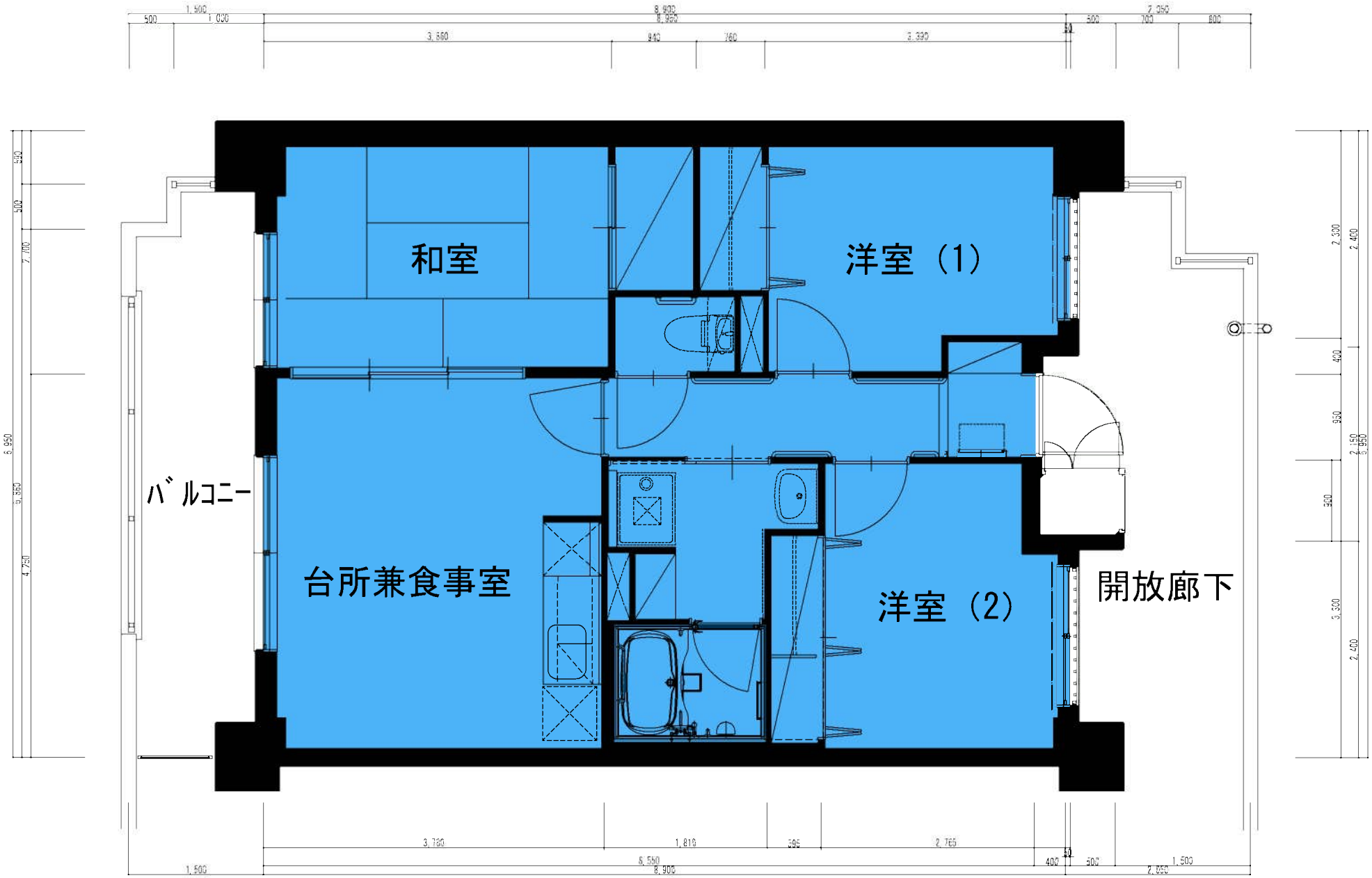

3DK平面詳細図 61.34㎡ S=1/40

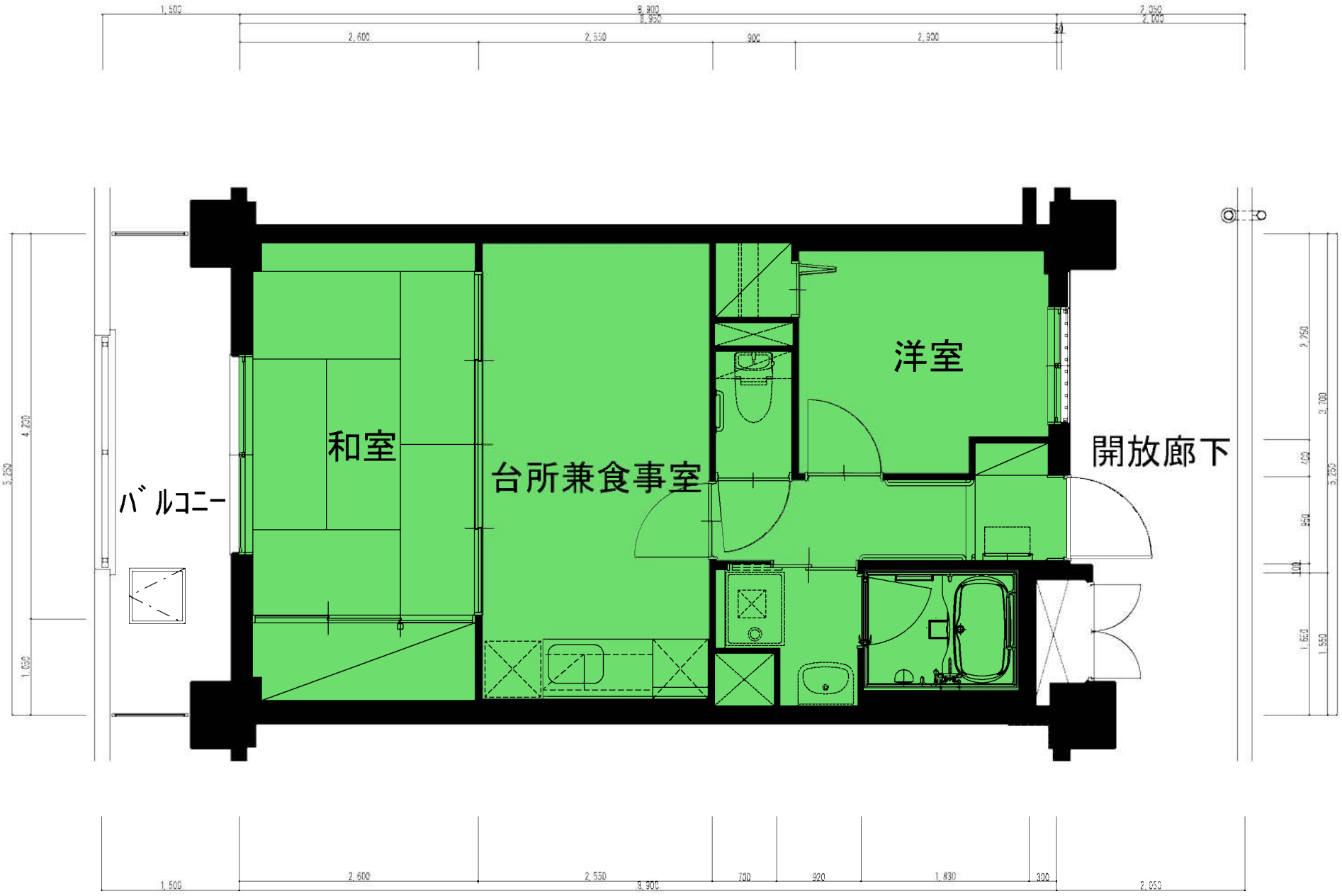

2DK平面詳細図 46.44㎡ S=1/40

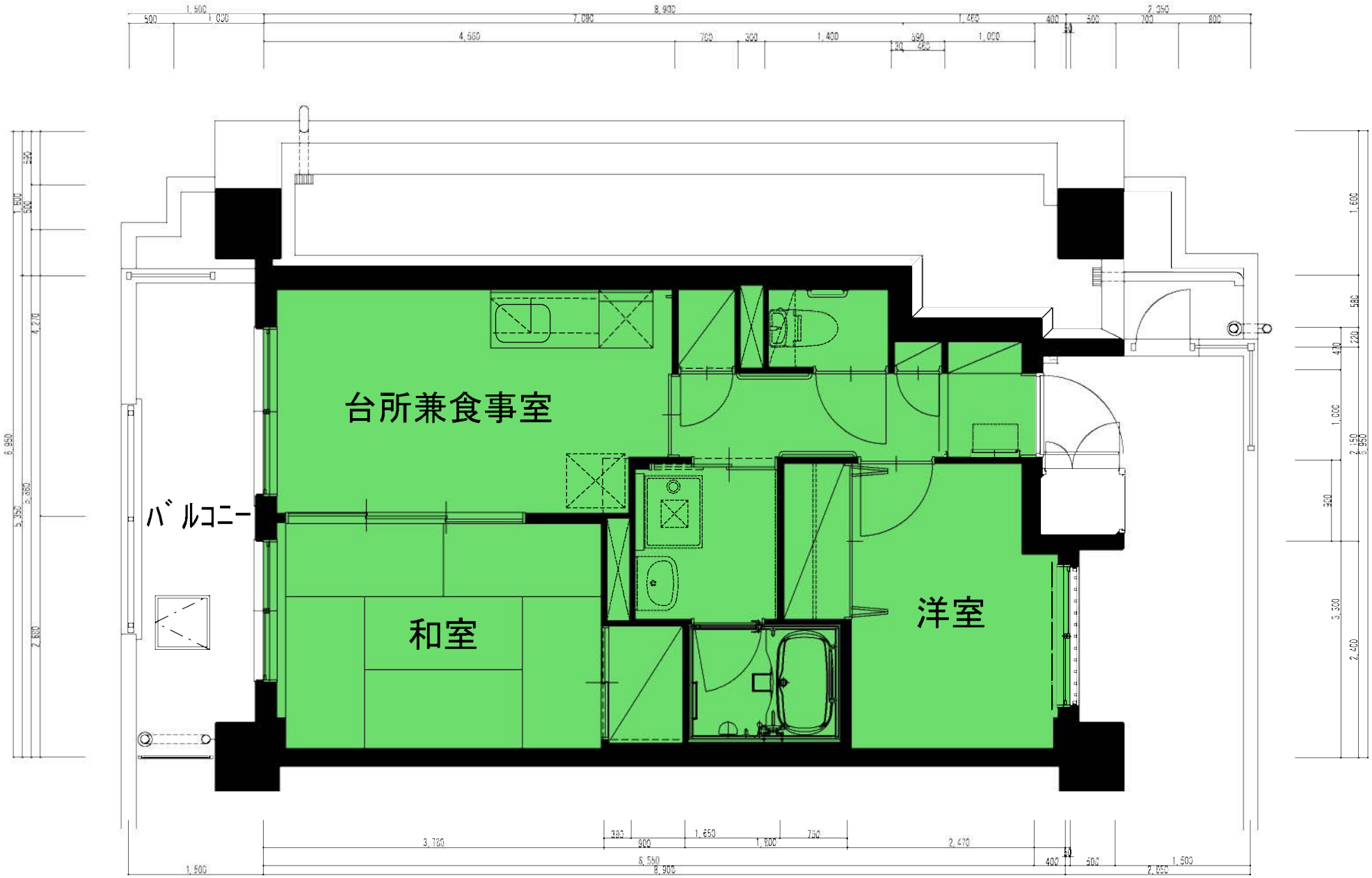

2DK－2平面詳細図 45.85㎡ S=1/40

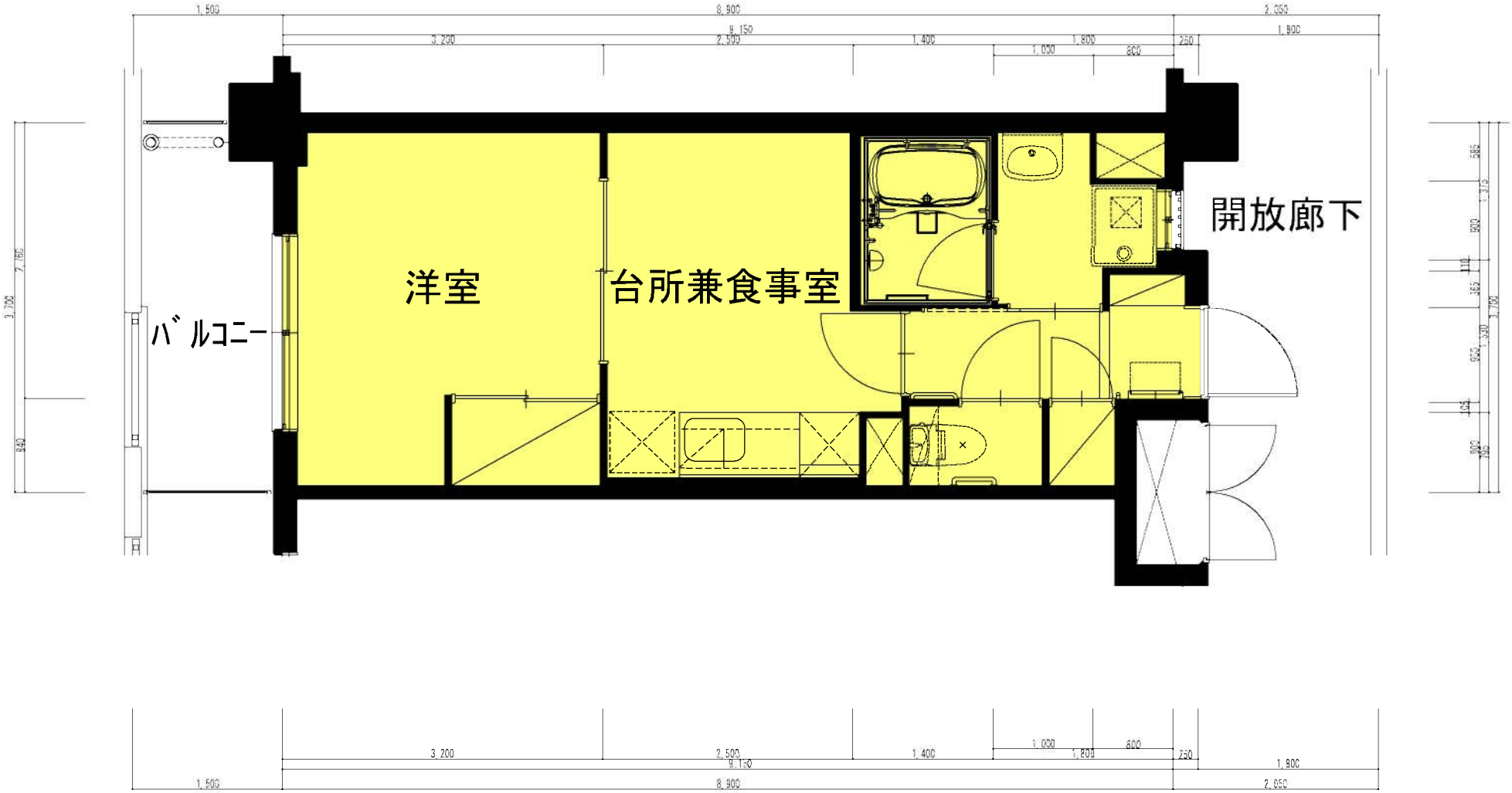

1DK平面詳細図 32.95㎡ S=1/40

完成予想図