

まちづくり委員会資料

- ・ 建設緑政局組織図及び役職者一覧
- ・ 建設緑政局事業概要

建設緑政局

建設緑政局組織図

(平成27年4月1日現在)

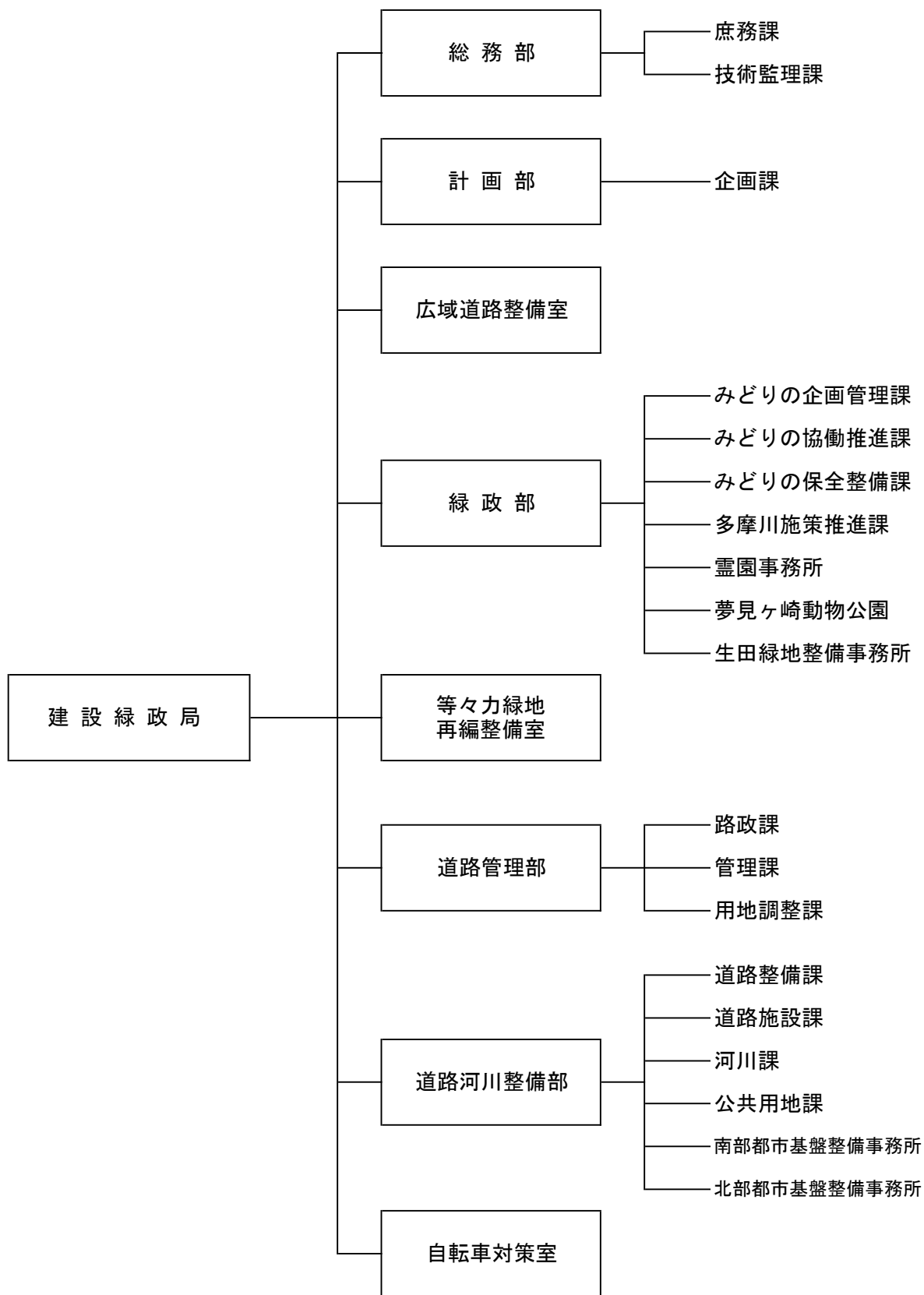

【建設緑政局】

建設緑政局長 金子 正典 38000	総務部長 宮村 俊秀 38200	庶務課長	板橋 茂夫	38201
		技術監理課長	太田 豊	38501
	計画部長 山田 彰彦 39100	企画課長	福田 賢一	39101
		担当課長(計画調整担当)	葦澤 純二	39102
	広域道路整備室長 磯田 博和 39200	担当課長(広域道路)	鈴木 利之	39201
		担当課長(整備)	定山 武史	39202
	緑政部長 鈴木 直仁 40600	みどりの企画管理課長	鈴木 誠二	40701
		みどりの協働推進課長	土田 勝也	40601
	担当部長 夢見ヶ崎動物公園長事務取扱 岩瀬 耕一 588-4030	担当課長[みどりの協働]	蛭田 淳哉	40602
		みどりの保全整備課長	鈴木 健司	40801
	担当部長 生田整備事務所長事務取扱 渡邊 宏行 934-8577	担当課長[維持・調整]	安田 洋信	40802
		多摩川施策推進課長	江田 敦	40901
		霊園事務所長	小川 忠幸	813-1182
		担当課長(早野聖地公園担当)	今井 勝	987-7855
		夢見ヶ崎動物公園長		
		生田緑地整備事務所長		
	等々力緑地再編整備室長 陸上競技場整備担当課長事務取扱 萩原 茂 40500	担当課長[事業推進]	佐藤 力	40501
		担当課長[陸上競技場整備]		
	道路管理部長 小沼 博司 38600	路政課長	鈴木 勝博	38601
		管理課長	小林 淳一	38701
		担当課長(地籍担当)	竹内 雅彦	38702
		用地調整課長	本間 一博	38801
	道路河川整備部長 濱見 健 39300	道路整備課長	小林 登	39301
		担当課長[事業推進担当]	加藤 満穂	39401
		担当課長(立体交差担当)	川瀬 賢二	39501
		道路施設課長	石丸 正行	39601
		河川課長	増田 繁	39801
		公共用地課長	蔵方 敏雄	38901
		担当課長[収用・公共]	五十嵐 薫	38902
		南部都市基盤整備事務所長	沼田 聡史	73600
		北部都市基盤整備事務所長	平井 正明	77600
		担当課長(五反田川放水路建設担当)	田之倉 誠	77600
	自転車対策室長 鈴木 友夫 39700	担当課長[調整]	日比野 雅一	39701
		担当課長[計画]	関 幸夫	39702

建設緑政局事業概要

総務部 庶務課

業務	<ul style="list-style-type: none"> ○ 局の人事並びに局の予算及び決算 ○ 局内の連絡調整及び事務改善 ○ 局事業の調査 ○ 局所属職員の研修 ○ 局所属職員の労務管理及び安全衛生管理 ○ 局車両等の整備計画及び運行管理 ○ 局内他の課の主管に属しないこと 																														
現況・内容等	<p>◇ 建設緑政局 職員数 平成27年4月1日現在</p> <table border="1" style="width: 100%; border-collapse: collapse;"> <tr> <td style="text-align: center;">局長職</td> <td style="text-align: center;">1</td> <td style="text-align: center;">一般事務職</td> <td style="text-align: center;">74</td> <td style="text-align: center;">造園職</td> <td style="text-align: center;">17</td> </tr> <tr> <td style="text-align: center;">部長職</td> <td style="text-align: center;">10</td> <td style="text-align: center;">土木職</td> <td style="text-align: center;">80</td> <td style="text-align: center;">獣医師</td> <td style="text-align: center;">2</td> </tr> <tr> <td style="text-align: center;">課長職</td> <td style="text-align: center;">31</td> <td style="text-align: center;">電気職</td> <td style="text-align: center;">2</td> <td style="text-align: center;">技能職</td> <td style="text-align: center;">4</td> </tr> <tr> <td style="text-align: center;">課長補佐職</td> <td style="text-align: center;">30</td> <td style="text-align: center;">機械職</td> <td style="text-align: center;">2</td> <td style="text-align: center;">業務職</td> <td style="text-align: center;">11</td> </tr> <tr> <td style="text-align: center;">係長職</td> <td style="text-align: center;">71</td> <td style="text-align: center;">建築職</td> <td style="text-align: center;">10</td> <td></td> <td></td> </tr> </table> <p style="text-align: right;">計 345人</p>	局長職	1	一般事務職	74	造園職	17	部長職	10	土木職	80	獣医師	2	課長職	31	電気職	2	技能職	4	課長補佐職	30	機械職	2	業務職	11	係長職	71	建築職	10		
局長職	1	一般事務職	74	造園職	17																										
部長職	10	土木職	80	獣医師	2																										
課長職	31	電気職	2	技能職	4																										
課長補佐職	30	機械職	2	業務職	11																										
係長職	71	建築職	10																												

総務部 技術監理課

業務	<ul style="list-style-type: none"> ○ 土木工事の設計単価、歩掛、積算及び仕様書 ○ 技術指導及び研修 ○ 公共事業建設副産物の発生量の抑制、再利用、適正処理に係る指導及び調整並びに調査・研究 ○ 公共事業の建設発生土処理業務 ○ 建設工事に係る資材の再資源化に関する法律に基づく土木工事等に係る届出、助言、勧告及び命令 				
現況・内容等	<p>◇平成26年度 建設工事に係る資材の再資源化に関する法律 (建築物以外の工作物に関する工事の受付件数)</p> <table style="margin-left: 20px;"> <tr> <td>民間工事</td> <td style="text-align: right;">367件</td> </tr> <tr> <td>公共工事</td> <td style="text-align: right;">392件</td> </tr> </table>	民間工事	367件	公共工事	392件
民間工事	367件				
公共工事	392件				

計画部 企画課

業 務	<ul style="list-style-type: none"> ○ 局主要事業の企画、調整及び進行管理 ○ 局事業の広報 ○ 道路の調査・計画 ○ 道路の将来交通予測 ○ 河川の指定、計画決定及び事業決定
現 況 ・ 内 容 等	<ul style="list-style-type: none"> ◇ 新たな総合計画策定に向けた局所管事業の調整 ◇ J R 南武線連続立体交差事業 <ul style="list-style-type: none"> ・ II 期事業（尻手駅～武蔵小杉駅間）の調査及び J R 東日本など関係機関との調整 ◇ 道路整備プログラムの改訂 ◇ 治水対策に関する新たな取組方針の策定 ◇ 自転車通行環境整備の推進

広域道路整備室

業 務	<ul style="list-style-type: none"> ○ 川崎縦貫道路及び羽田連絡道路の調査、協議及び手続きに関すること ○ 広域道路の調査及び協議 ○ 国直轄道路事業負担金及び首都高速道路事業に係る出資金に関すること
現 況 ・ 内 容 等	<ul style="list-style-type: none"> ◇川崎縦貫道路 <ul style="list-style-type: none"> ・ I 期事業（事業主体 首都高速道路株式会社、国土交通省） 浮島～国道15号（自動車専用部 7.9km、一般部[国道409号] 8.0km） ・ II 期計画 国道15号～東名高速（約14.4km） ◇羽田連絡道路 <ul style="list-style-type: none"> ・ 羽田空港跡地と殿町地区を結ぶ新たな橋梁（2車線）の検討

緑政部 みどりの企画管理課

業務	<ul style="list-style-type: none"> ○ 公園の管理 ○ 都市公園台帳 ○ 公園、緑地等の財産管理の統括 ○ 公園施設の設置及び管理許可（区役所道路公園センターに属する業務を除く。） ○ 道路公園センター、霊園事務所、夢見ヶ崎動物公園及び生田緑地整備事務所との連絡調整 ○ 公益財団法人川崎市公園緑地協会の管理・監督 ○ 公園、緑地等の財産管理 ○ 緑化センターに関すること ○ 局主要事業の企画、調整及び進行管理 ○ 公園、緑地等に係る都市計画決定の調整及び事業認可の手続き 																											
現況・内容等	<div style="display: flex; justify-content: space-between;"> <div style="width: 45%;"> <ul style="list-style-type: none"> ◇ 公園、緑地等の財産管理 ◇ 生田緑地内ばら苑の一般開放 ◇ 緑化センターに関すること ◇ 緑の基本計画・緑の実施計画進行管理 ◇ 臨海部緑の環境整備事業 </div> <div style="width: 50%;"> <p>◇ 管理公園数（平成27年3月31日現在）</p> <table border="1" style="width: 100%; border-collapse: collapse; text-align: center;"> <thead> <tr> <th style="width: 20%;">区別</th> <th style="width: 20%;">箇所数</th> <th style="width: 60%;">面積 (ha)</th> </tr> </thead> <tbody> <tr> <td>川崎区</td> <td>153</td> <td>74.66</td> </tr> <tr> <td>幸区</td> <td>104</td> <td>40.87</td> </tr> <tr> <td>中原区</td> <td>113</td> <td>94.41</td> </tr> <tr> <td>高津区</td> <td>155</td> <td>110.43</td> </tr> <tr> <td>宮前区</td> <td>210</td> <td>96.06</td> </tr> <tr> <td>多摩区</td> <td>159</td> <td>145.45</td> </tr> <tr> <td>麻生区</td> <td>338</td> <td>173.40</td> </tr> <tr> <td>合計</td> <td>1,232</td> <td>735.28</td> </tr> </tbody> </table> </div> </div>	区別	箇所数	面積 (ha)	川崎区	153	74.66	幸区	104	40.87	中原区	113	94.41	高津区	155	110.43	宮前区	210	96.06	多摩区	159	145.45	麻生区	338	173.40	合計	1,232	735.28
区別	箇所数	面積 (ha)																										
川崎区	153	74.66																										
幸区	104	40.87																										
中原区	113	94.41																										
高津区	155	110.43																										
宮前区	210	96.06																										
多摩区	159	145.45																										
麻生区	338	173.40																										
合計	1,232	735.28																										

緑政部 みどりの協働推進課

業務	<ul style="list-style-type: none"> ○ 民有地等の緑化及び樹木等の保全 ○ 緑についての普及啓発 ○ 公園、緑地等の協働型事業の推進に係る企画及び調整 ○ 公園、緑地等の利用活性化 ○ 公園緑地管理運営協議会、公園緑地愛護会等の育成 ○ 都市計画法に基づく開発行為等、総合調整条例に基づく建築行為等に伴う公園及び緑地に係る協議及び指導 ○ 公園、緑地等の都市計画区域内における建築等の規制及び建築許可 ○ 風致地区内における建築等の規制及び建築許可等 ○ 川崎市緑の保全及び緑化の推進に関する条例に基づく緑化指導
現況・内容等	<ul style="list-style-type: none"> ◇ 市民100万本植樹運動 ◇ 市民との協働による緑化推進事業 ◇ 緑化基金の積立 積立額30億8,747万3,000円（平成27年3月31日） ◇ 市民協働による公園緑地等の維持管理の促進と愛護団体の育成 <ul style="list-style-type: none"> ・ 管理運営協議会、公園緑地愛護会等の設立及び育成の促進 ・ 保全緑地等で活動している団体の育成 ◇ 多摩・三浦丘陵広域連携事業（横浜市、横須賀市、八王子市など13自治体） ◇ 緑のボランティアセンター機能の充実 <ul style="list-style-type: none"> ※（公財）川崎市公園緑地協会が担うボランティアセンター機能の充実

緑政部 みどりの保全整備課

業 務	<ul style="list-style-type: none"> ○ 公園、緑地等に係る都市計画決定の調整及び事業認可の手続き ○ 公園、緑地等の整備計画 ○ 緑の保全及び再生 ○ 工事設計等の調整及び総括 ○ 工事の設計及び監督 ○ 公園、緑地等の維持管理についての調整
現 況 ・ 内 容 等	<ul style="list-style-type: none"> ◇富士見公園整備事業 ◇生田緑地整備事業 ◇菅生緑地整備事業 ◇大小公園整備事業 ◇特別緑地保全地区等の指定及び用地取得事業 (平成27年3月31日現在) <ul style="list-style-type: none"> ・ 特別緑地保全地区 74箇所 124.7ha(うち、0.4ha公告手続き中) ・ 緑の保全地域 32箇所 30.2ha ・ 緑地保全協定地 126箇所 69.2ha ◇保全緑地育成事業 ◇既設公園整備及び維持管理事業

緑政部 多摩川施策推進課

業 務	<ul style="list-style-type: none"> ○ 多摩川に係る計画調整及び総括 ○ 工事設計及び監督 ○ 多摩川の市民利用の推進及び広域連携 ○ 多摩川管理事務所との連絡調整 ・ 多摩川管理事務所 ○ 所の維持管理 ○ 多摩川緑地の維持管理 ○ 工事の設計及び監督 ○ 受託工事及び災害復旧工事
現 況 ・ 内 容 等	<ul style="list-style-type: none"> ◇多摩川プラン推進事業 <ul style="list-style-type: none"> ・ 多摩川プランにおける重点エリアの整備 ・ マラソンコース・サイクリングコースの改修など ◇多摩川プランリーディングプロジェクトの推進 (案内板の整備等) ◇せせらぎ館、大師河原水防センターの管理・運営や市民との協働による啓発事業 ◇多摩川緑地の維持管理 ◇多摩川緑地パークボール場及びバーベキュー広場の管理運営 ◇多摩川スポーツ施設の維持管理

緑政部 霊園事務所

業 務	<ul style="list-style-type: none"> ○ 墓地及び霊堂の利用許可及び使用料の徴収 ○ 緑ヶ丘霊園及び霊堂並びに早野聖地公園の整備及び維持管理 ○ 工事の設計及び監督
現 況 ・ 内 容 等	<ul style="list-style-type: none"> ◇ 緑ヶ丘霊園（平成27年4月1日現在） <ul style="list-style-type: none"> ・ 利用許可墓所数（一般墓所） 24, 850箇所 ・ 収蔵遺骨数《緑ヶ丘霊堂》 16, 507体 ◇ 早野聖地公園（平成27年4月1日現在） <ul style="list-style-type: none"> ・ 利用許可墓所数 <ul style="list-style-type: none"> （一般墓所） 4, 783箇所 （壁面型墓所） 3, 520箇所 （芝生型墓所） 1, 974箇所 （集合個別型墓所） 2, 020箇所

緑政部 夢見ヶ崎動物公園

業 務	<ul style="list-style-type: none"> ○ 園及び園の付帯施設の維持管理 ○ 園の占用許可及び園の公園施設の使用許可並びに占用料及び使用料の徴収 ○ 動物の収集、飼育及び展示 ○ 動物に係る調査研究
現 況 ・ 内 容 等	<ul style="list-style-type: none"> ◇ 動物の飼育・展示（平成27年3月31日現在） レッサーパンダ、ヤマシマウマ、マーコール、ワオキツネザル、ミーアキャット、 ハクビシン、アライグマ、フンボルトペンギン、ゾウガメ他 <div style="text-align: right; margin-left: 400px;">計 60種 409点</div> ◇ 種の保存事業 <ul style="list-style-type: none"> ・ 公益社団法人日本動物園水族館協会種保存委員会 ハートマンヤマシマウマ及びパラワンコクジャク種別調整担当園 ◇ 環境教育事業 <ul style="list-style-type: none"> ・ 中学・高校生職場体験、大学・専門学校インターンシップ、 獣医・学芸員実習 ・ 小学生サマースクール ・ 小学校の授業（国語、理科、生活科等）の受入れ ・ 小・中学校教職員生活科・道徳科研修 ◇ 活動事業 <ul style="list-style-type: none"> ・ 動物園まつり（春・秋） ・ 動物たちへの年賀状コンクール ・ 飼育の日イベント（4月19日）

緑政部 生田緑地整備事務所

<p>業 務</p>	<ul style="list-style-type: none"> ○ 生田緑地の指定管理事務 ○ 生田緑地マネジメント会議の運営 ○ 生田緑地維持管理業務 ○ 生田緑地内許認可・財産管理業務 ○ 自然の保全・利用方針及び植生管理計画の策定
<p>現 況 ・ 内 容 等</p>	<ul style="list-style-type: none"> ◇ 指定管理者との協議・調整事務、予決算、民間活用推進委員会のとりまとめ等 ◇ 生田緑地マネジメント会議の開催 全体会（年2回）、運営会議（2か月に1回）、自然環境保全管理会議（随時） プロジェクト会議（随時） ◇ 3館連携、緑地及び3館を含めた一体としたイベント調整 ◇ 自然の保全・利用方針及び植生管理計画の策定 今後の植生管理計画を構築するための調査・検討

等々力緑地再編整備室

<p>業 務</p>	<ul style="list-style-type: none"> ○ 等々力緑地に係る整備計画・調整 ○ 工事の設計及び監督 ○ 再編整備計画のPRに関すること ○ 関係機関との連絡調整
<p>現 況 ・ 内 容 等</p>	<ul style="list-style-type: none"> ◇ 平成27年度事業予定 <ul style="list-style-type: none"> ・ 硬式野球場の整備推進 既存野球場及び周辺施設の解体撤去工事着手 ・ 正面広場及び周辺道路の整備推進 整備工事着手 ・ じゃぶじゃぶ池、北側園路、中央広場の整備推進 基本設計及び地元調整 ・ 陸上競技場の魅力づくりの推進 映像イベント等の実施

道路管理部 路政課

業務	<ul style="list-style-type: none"> ○ 課の市税外収入 ○ 道路等の管理の調整 ○ 車両制限令 ○ 道路及び駅前広場の占用許可 ○ 占用工事の道路管理者による復旧 ○ 道路の不法占用の防止及び不法占用物件 ○ 河川及び水路の不法占拠対策及び処理 	<ul style="list-style-type: none"> ○ 道路の占用工事の技術審査 ○ 道路工事及び占用工事の調整 ○ 通路の使用許可 ○ 道路の監察 ○ 屋外広告物 ○ 屋外広告物審議会 																																						
現況・内容等	<p>◇平成26年度 特殊車両通行許可台数 4,365台</p> <p>◇平成26年度 道路占用許可件数</p> <table border="1" style="display: inline-table; margin-right: 20px;"> <thead> <tr> <th>占有者</th> <th>許可件数(件)</th> </tr> </thead> <tbody> <tr> <td>上下水道局</td> <td>3,781</td> </tr> <tr> <td>NTT</td> <td>602</td> </tr> <tr> <td>東京ガス(株)</td> <td>3,371</td> </tr> <tr> <td>東京電力(株)</td> <td>940</td> </tr> <tr> <td>その他</td> <td>3,714</td> </tr> <tr> <td>計</td> <td>12,408</td> </tr> </tbody> </table>	占有者	許可件数(件)	上下水道局	3,781	NTT	602	東京ガス(株)	3,371	東京電力(株)	940	その他	3,714	計	12,408	<p>◇平成26年度 屋外広告物許可物件数</p> <table border="1" style="display: inline-table;"> <thead> <tr> <th>種類</th> <th>許可物件数(件)</th> </tr> </thead> <tbody> <tr> <td>屋上広告</td> <td>177</td> </tr> <tr> <td>工作物利用広告</td> <td>790</td> </tr> <tr> <td>壁面広告</td> <td>3,345</td> </tr> <tr> <td>袖看板</td> <td>370</td> </tr> <tr> <td>建植広告</td> <td>1,220</td> </tr> <tr> <td>設置看板</td> <td>186</td> </tr> <tr> <td>ア一チ</td> <td>16</td> </tr> <tr> <td>電柱類利用</td> <td>13,051</td> </tr> <tr> <td>車体利用広告</td> <td>6,949</td> </tr> <tr> <td>その他の</td> <td>1,435</td> </tr> <tr> <td>計</td> <td>27,539</td> </tr> </tbody> </table>	種類	許可物件数(件)	屋上広告	177	工作物利用広告	790	壁面広告	3,345	袖看板	370	建植広告	1,220	設置看板	186	ア一チ	16	電柱類利用	13,051	車体利用広告	6,949	その他の	1,435	計	27,539
占有者	許可件数(件)																																							
上下水道局	3,781																																							
NTT	602																																							
東京ガス(株)	3,371																																							
東京電力(株)	940																																							
その他	3,714																																							
計	12,408																																							
種類	許可物件数(件)																																							
屋上広告	177																																							
工作物利用広告	790																																							
壁面広告	3,345																																							
袖看板	370																																							
建植広告	1,220																																							
設置看板	186																																							
ア一チ	16																																							
電柱類利用	13,051																																							
車体利用広告	6,949																																							
その他の	1,435																																							
計	27,539																																							

道路管理部 管理課

業務	<ul style="list-style-type: none"> ○ 課の市税外収入 ○ 道路の認定、廃止及び変更 ○ 開発行為及び土地区画整理事業に伴う道路の帰属及び協議 ○ 道路及び水路の境界確認並びに道路の権原整理 ○ 市の境界 ○ 公図の調製 ○ 道路及び水路台帳の調製及び保管 ○ 道路統計 ○ 地籍調査事業 ○ 地籍調査事業の国庫補助等の協議及び手続 ○ 私道の市道移管に伴う測量費用の助成 																																									
現況・内容等	<p>◇管理道路 (平成26年4月1日現在)</p> <table border="1" style="width: 100%; text-align: center;"> <thead> <tr> <th></th> <th>路線数</th> <th>道路延長(m)</th> <th>道路面積(m²)</th> <th>舗装延長(m)</th> <th>舗装面積(m²)</th> <th>舗装率(%)</th> </tr> </thead> <tbody> <tr> <td>国道</td> <td>3</td> <td>17,719</td> <td>337,634</td> <td>17,719</td> <td>337,634</td> <td>100</td> </tr> <tr> <td>県道</td> <td>16</td> <td>73,618</td> <td>1,295,972</td> <td>73,618</td> <td>1,295,972</td> <td>100</td> </tr> <tr> <td>市道</td> <td>16,209</td> <td>2,376,774</td> <td>14,622,588</td> <td>2,135,236</td> <td>14,071,416</td> <td>96.23</td> </tr> <tr> <td>計</td> <td>16,228</td> <td>2,468,111</td> <td>16,256,194</td> <td>2,226,573</td> <td>15,705,022</td> <td>96.61</td> </tr> </tbody> </table> <table style="width: 100%;"> <tr> <td style="width: 50%;">◇境界査定申請件数 (件)</td> <td style="width: 50%;">◇証明閲覧件数 (件)</td> </tr> <tr> <td>年度 H22 H23 H24 H25 H26</td> <td>年度 H22 H23 H24 H25 H26</td> </tr> <tr> <td>件数 541 608 672 672 509</td> <td>件数 25,395 22,884 25,865 27,018 26,043</td> </tr> </table>		路線数	道路延長(m)	道路面積(m ²)	舗装延長(m)	舗装面積(m ²)	舗装率(%)	国道	3	17,719	337,634	17,719	337,634	100	県道	16	73,618	1,295,972	73,618	1,295,972	100	市道	16,209	2,376,774	14,622,588	2,135,236	14,071,416	96.23	計	16,228	2,468,111	16,256,194	2,226,573	15,705,022	96.61	◇境界査定申請件数 (件)	◇証明閲覧件数 (件)	年度 H22 H23 H24 H25 H26	年度 H22 H23 H24 H25 H26	件数 541 608 672 672 509	件数 25,395 22,884 25,865 27,018 26,043
	路線数	道路延長(m)	道路面積(m ²)	舗装延長(m)	舗装面積(m ²)	舗装率(%)																																				
国道	3	17,719	337,634	17,719	337,634	100																																				
県道	16	73,618	1,295,972	73,618	1,295,972	100																																				
市道	16,209	2,376,774	14,622,588	2,135,236	14,071,416	96.23																																				
計	16,228	2,468,111	16,256,194	2,226,573	15,705,022	96.61																																				
◇境界査定申請件数 (件)	◇証明閲覧件数 (件)																																									
年度 H22 H23 H24 H25 H26	年度 H22 H23 H24 H25 H26																																									
件数 541 608 672 672 509	件数 25,395 22,884 25,865 27,018 26,043																																									

道路管理部 用地調整課

業 務	<ul style="list-style-type: none"> ○ 用地の取得及び処分の協議及び調整 ○ 損失補償基準 ○ 土地収用 ○ 公共用地取得に伴う委託業務の検査 ○ 道路及び水路の寄附、交換及び売払い等財産整理
現 況 ・ 内 容 等	<p>◇平成26年度業務実績</p> <ul style="list-style-type: none"> ・ 不動産鑑定評価委託業務の検査 鑑定委託 72件 ・ 公共用地取得に伴う委託業務の検査 建物調査等委託 67件

道路河川整備部 道路整備課

業務	<ul style="list-style-type: none"> ○ 道路改良事業の調査、計画及び調整 ○ 橋りょう事業の調査、計画及び調整 ○ 都市計画決定に基づく街路事業及び連続立体交差事業の調査、計画及び調整 ○ 道路事業・街路事業の国庫補助等の協議及び手続き ○ 道路事業及び街路事業に係る国及び関係機関との協議、連絡調整 ○ 都市計画道路事業の実施に係る手続 ○ 立体交差事業の設計及び工事の施工 ○ 立体交差事業の関係機関との協議
現況・内容等	<p>◇平成27年度事業予定</p> <ul style="list-style-type: none"> ・各区の事業 <ul style="list-style-type: none"> 川崎区 京浜急行大師線連続立体交差事業（区間：東門前駅～小島新田駅間） 幸区 末吉橋 中原区 国道409号、東京丸子横浜線ほか3路線 高津区 国道409号、溝口駅南口広場ほか1路線 宮前区 市道宮前6号線、市道横浜生田 多摩区 主要地方道川崎府中、世田谷町田線ほか2路線 麻生区 世田谷町田線、尻手黒川線（IV期）ほか4路線 ・耐震対策等橋りょう整備 鹿島田跨線橋 ・橋りょう長寿命化 長寿命化修繕計画に基づく修繕工事及び点検等

道路河川整備部 道路施設課

業務	<ul style="list-style-type: none"> ○ 道路及び駅前広場の維持補修の調査、計画及び調整 ○ 道路の災害復旧工事の調査及び調整 ○ 市道の道路改良事業（道路整備課に属する業務を除く。） ○ 道路の安全施設等整備事業の調査、計画及び調整 ○ 道路附属物の電気、機械施設の更新及び維持管理 ○ 私道舗装助成 																								
現況・内容等	<p>◇平成27年度事業予定</p> <ul style="list-style-type: none"> ・道路維持補修事業 <table border="1" style="margin-left: 20px;"> <thead> <tr> <th>事業</th> <th>規模</th> </tr> </thead> <tbody> <tr> <td>舗装道補修</td> <td>138,756 m²</td> </tr> <tr> <td>L型布設替</td> <td>7,328 m</td> </tr> <tr> <td>排水施設補修</td> <td>1,353 m</td> </tr> <tr> <td>歩道補修</td> <td>5,330 m²</td> </tr> </tbody> </table> ・安全施設整備事業 <table border="1" style="margin-left: 20px;"> <thead> <tr> <th>事業</th> <th>規模</th> </tr> </thead> <tbody> <tr> <td>歩道設置</td> <td>1,350 m</td> </tr> <tr> <td>交差点改良</td> <td>13 箇所</td> </tr> <tr> <td>道路照明灯設置</td> <td>300 基</td> </tr> <tr> <td>防護柵</td> <td>2,945 m</td> </tr> <tr> <td>道路標識</td> <td>38 基</td> </tr> <tr> <td>道路反射鏡</td> <td>85 本</td> </tr> </tbody> </table> ・市道の道路改良 <ul style="list-style-type: none"> 市道南幸町渡田線ほか20路線 ・エレベーターの更新 2基 <ul style="list-style-type: none"> 武蔵溝ノ口駅前広場エレベーター ・エスカレーターの更新 2基 <ul style="list-style-type: none"> 武蔵中原駅ラチ外エスカレーター ・通学児童の安全対策 <ul style="list-style-type: none"> 市内の通学路19箇所の整備 	事業	規模	舗装道補修	138,756 m ²	L型布設替	7,328 m	排水施設補修	1,353 m	歩道補修	5,330 m ²	事業	規模	歩道設置	1,350 m	交差点改良	13 箇所	道路照明灯設置	300 基	防護柵	2,945 m	道路標識	38 基	道路反射鏡	85 本
事業	規模																								
舗装道補修	138,756 m ²																								
L型布設替	7,328 m																								
排水施設補修	1,353 m																								
歩道補修	5,330 m ²																								
事業	規模																								
歩道設置	1,350 m																								
交差点改良	13 箇所																								
道路照明灯設置	300 基																								
防護柵	2,945 m																								
道路標識	38 基																								
道路反射鏡	85 本																								

道路河川整備部 河川課

業 務	<ul style="list-style-type: none"> ○ 河川事業及び水路事業の調査、計画及び調整 ○ 河川及び水路の災害復旧工事の調査及び調整 ○ 水防 ○ 河川事業の国庫補助等の協議及び手続 ○ 河川の占用許可、境界確認、河川台帳の調製・保管
現 況 ・ 内 容 等	<ul style="list-style-type: none"> ◇平成27年度事業予定 <ul style="list-style-type: none"> ・ 平瀬川支川改修・五反田川放水路整備事業 ・ 渋川沿川環境改善事業他 ◇管理河川 <ul style="list-style-type: none"> ・ 一級河川 平瀬川・二ヶ領本川・五反田川・平瀬川支川 ・ 準用河川 五反田川・三沢川・二ヶ領用水宿河原線・二ヶ領本川上河原線 矢上川・有馬川・真福寺川・麻生川・片平川 ・ 普通河川 二ヶ領用水円筒分水下流・山下川・旧三沢川・平瀬川支川・三沢川 渋川・江川・矢上川・有馬川・早野川・真福寺川・片平川

道路河川整備部 公共用地課

業 務	<ul style="list-style-type: none"> ○ 公共事業の施行に伴う租税特別措置法にかかる手続き ○ 用地の取得及び処分の協議及び調整（用地調整課の所管するものを除く） ○ 道路事業、河川事業、街路事業、公園緑地事業及びその他、他の所管に属しない 用地の取得 ○ 用地取得促進路線の用地取得 ○ 支障物件等の補償 ○ 事業損失 ○ 土地収用 														
現 況 ・ 内 容 等	<p>◇平成26年度事業別用地取得実績</p> <table border="1" style="width: 100%; border-collapse: collapse; text-align: center;"> <thead> <tr> <th style="width: 60%;">事 業 名</th> <th style="width: 40%;">面 積 (㎡)</th> </tr> </thead> <tbody> <tr> <td>道 路 関 係</td> <td>4,236.92</td> </tr> <tr> <td>都市計画道路関係</td> <td>4,632.44</td> </tr> <tr> <td>河 川 関 係</td> <td>54.97</td> </tr> <tr> <td>公 園 関 係</td> <td>42,444.71</td> </tr> <tr> <td>そ の 他</td> <td>19,195.84</td> </tr> <tr> <td>計</td> <td>70,564.88</td> </tr> </tbody> </table>	事 業 名	面 積 (㎡)	道 路 関 係	4,236.92	都市計画道路関係	4,632.44	河 川 関 係	54.97	公 園 関 係	42,444.71	そ の 他	19,195.84	計	70,564.88
事 業 名	面 積 (㎡)														
道 路 関 係	4,236.92														
都市計画道路関係	4,632.44														
河 川 関 係	54.97														
公 園 関 係	42,444.71														
そ の 他	19,195.84														
計	70,564.88														

道路河川整備部（南部・北部）都市基盤整備事務所

<p>業 務</p>	<ul style="list-style-type: none"> ○ 道路、河川、駅前広場及び自転車等駐車場の工事の実施計画、設計及び監督 （区役所道路公園センターに属する業務を除く。） ○ 受託工事の設計及び監督 （区役所道路公園センターに属する業務を除く。） ○ 工事の設計、施工に伴う道路及び駅前広場の調査及び指導 （区役所道路公園センターに属する業務を除く。） ○ 工事の設計、施工に伴う道路及び駅前広場の境界確認及び権限調査 （区役所道路公園センターに属する業務を除く。） ○ 五反田川放水路建設事業の実施計画、設計及び監督（北部都市基盤整備事務所）
<p>現 況 ・ 内 容 等</p>	<p>◇平成27年度事業</p> <ul style="list-style-type: none"> ・ 道路整備事業 都市計画道路及び国道・県道・市道（計画幅員12メートル以上）の改築工事 ・ 安全施設整備 都市計画道路及び国道・県道・市道の交差点改良 ・ 橋りょう架設改良事業 橋りょう新設及び架け替え（橋長15メートル以上） 耐震対策（道路整備プログラムに位置づけされているもの） ・ 街路事業 ・ 公園緑地施設整備事業 等々力緑地正面広場及び周辺道路の設計（南部都市基盤整備事務所） ・ 河川事業 五反田川放水路建設事業（北部都市基盤整備事務所） ・ 受託事業 川崎駅・新川崎駅周辺の大規模面的整備（南部都市基盤整備事務所）

自転車対策室

業 務	<ul style="list-style-type: none"> ○ 自転車等の放置防止対策の総合的計画 ○ 自転車等駐車対策協議会 ○ 自転車等放置禁止区域の指定 ○ 自転車等駐車場・保管場所の設置及び維持管理 ○ 放置自転車等の撤去 ○ 川崎駅東口周辺地区総合自転車対策 ○ 自転車等駐車場利用者の適正な負担のあり方 															
現 況 ・ 内 容 等	<p>◇概要（平成27年4月1日現在）</p> <ul style="list-style-type: none"> ・ 自転車等放置禁止区域 45 駅周辺 ・ 自転車等駐車場の設置数（平成26年6月1日現在） <table border="1" style="width: 100%; border-collapse: collapse;"> <thead> <tr> <th style="text-align: center;">種 別</th> <th style="text-align: center;">箇所数</th> <th style="text-align: center;">収容台数</th> </tr> </thead> <tbody> <tr> <td>① 有料自転車等駐車場（市営）</td> <td style="text-align: center;">142 箇所</td> <td style="text-align: right;">51,465 台</td> </tr> <tr> <td>② " (民営)</td> <td style="text-align: center;">92 箇所</td> <td style="text-align: right;">27,051 台</td> </tr> <tr> <td>③ 無料自転車等駐車場（市営）</td> <td style="text-align: center;">5 箇所</td> <td style="text-align: right;">549 台</td> </tr> <tr> <td style="text-align: center;">計</td> <td style="text-align: center;">239 箇所</td> <td style="text-align: right;">79,065 台</td> </tr> </tbody> </table> <ul style="list-style-type: none"> ・ 駅周辺自転車等利用台数（1日当たり・平成26年6月調査） 67,401 台 ・ 自転車等保管所数 9 箇所（収容台数 12,550台） 	種 別	箇所数	収容台数	① 有料自転車等駐車場（市営）	142 箇所	51,465 台	② " (民営)	92 箇所	27,051 台	③ 無料自転車等駐車場（市営）	5 箇所	549 台	計	239 箇所	79,065 台
種 別	箇所数	収容台数														
① 有料自転車等駐車場（市営）	142 箇所	51,465 台														
② " (民営)	92 箇所	27,051 台														
③ 無料自転車等駐車場（市営）	5 箇所	549 台														
計	239 箇所	79,065 台														