

まちづくり委員会資料

- ・ 建設緑政局組織図及び役職者一覧
- ・ 建設緑政局事業概要

建設緑政局

建設緑政局組織図

(平成30年4月1日現在)

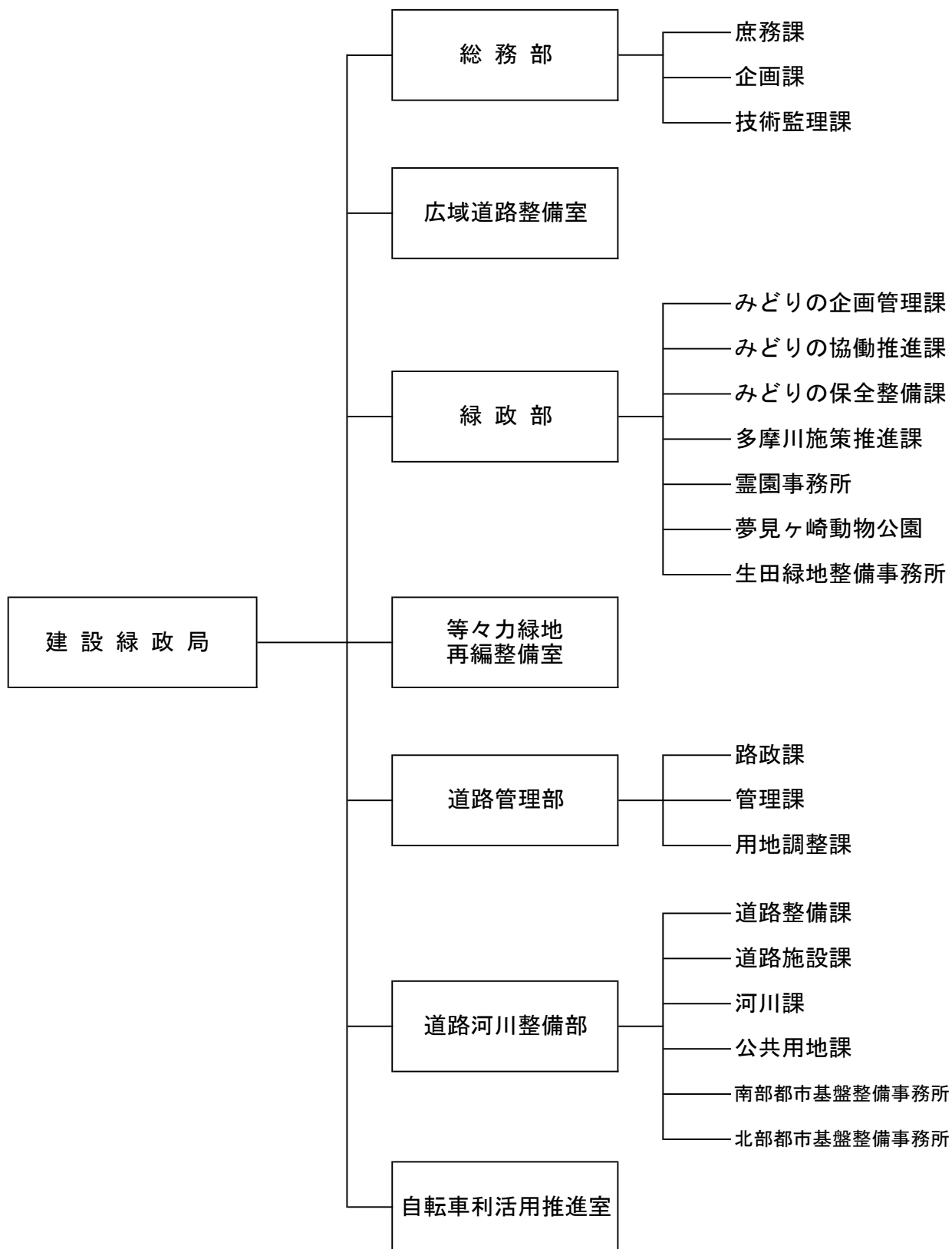

建設緑政局役職者一覧

建設緑政局長 奥澤 豊 38000	総務部長 綱島 清 38200	庶務課長 柴山 巖 38201
		企画課長 河合 征生 39101
		担当課長(計画調整担当) 丸山 浩史 39102
		担当課長(水辺・みどり活用担当) 小田島 宏明 39103
		技術監理課長 石川 久 38501
	広域道路整備室長 小林 登 39200	担当課長〔広域道路〕 野村 博和 39201
		担当課長(羽田連絡道路建設担当) 小沼 匡弘 39202
	緑政部長 磯田 博和 40600	みどりの企画管理課長 櫻井 義郎 40701
		みどりの協働推進課長 安田 洋信 40601
		担当課長〔みどりの協働〕 今井 勝 40602
		みどりの保全整備課長 木村 博彦 40801
		担当課長〔維持・調整〕 松本 茂人 40802
		多摩川施策推進課長 佐藤 力 40901
		霊園事務所長 菅原 久雄 813-1182
		夢見ヶ崎動物公園長 村木 芳夫 588-4030
		生田緑地整備事務所長 磯部 由喜子 934-8577
	等々力緑地再編整備室長 陸上競技場整備担当課長事務取扱 土田 勝也 40500	担当課長〔事業推進〕 沼田 聡史 40501
		担当課長〔陸上競技場整備〕
	道路管理部長 小林 淳一 38600	路政課長 日比野 雅一 38601
		管理課長 越畑 勝 38701
	担当課長(地籍担当) 柿沼 雅之 38702	
	用地調整課長 五十嵐 薫 38801	
道路河川整備部長 太田 豊 39300	道路整備課長 鈴木 健司 39301	
	担当課長(立体交差担当) 長谷川 智 39501	
	道路施設課長 矢口 智行 39601	
	担当課長〔電気・機械設備〕 秦 修一 39602	
担当部長〔事業調整〕 福田 賢一 39500	河川課長 関 幸夫 39801	
	公共用地課長 鈴木 勝博 38901	
	担当課長〔公共・収用〕 岡本 幸夫 38902	
	南部都市基盤整備事務所長 栗山 伸一 73600	
	北部都市基盤整備事務所長 東尾 陽介 77600	
	担当課長(五反田川放水路建設担当) 内田 彰浩 77600	
自転車利活用推進室長 田之倉 誠 39700	担当課長〔活用推進〕 武久 倫也 39701	
	担当課長〔放置対策〕 加藤 満穂 39702	

建設緑政局事業概要

総務部 庶務課

業 務	<ul style="list-style-type: none"> ○ 局の人事並びに局の予算及び決算 ○ 局内の連絡調整及び事務改善 ○ 局事業の広報 ○ 局事業の調査 ○ 局所属職員の研修 ○ 局所属職員の労務管理及び安全衛生管理 ○ 局車両等の整備計画及び運行管理 ○ 局内他の課の主管に属しないこと。 																																				
現況・ 内容等	<p>◇ 建設緑政局 職員数 平成30年4月1日現在</p> <table border="1" style="width: 100%; border-collapse: collapse;"> <tr> <td style="text-align: center;">局長職</td> <td style="text-align: center;">1</td> <td style="text-align: center;">一般事務職</td> <td style="text-align: center;">72</td> <td style="text-align: center;">造園職</td> <td style="text-align: center;">18</td> </tr> <tr> <td style="text-align: center;">部長職</td> <td style="text-align: center;">8</td> <td style="text-align: center;">土木職</td> <td style="text-align: center;">80</td> <td style="text-align: center;">獣医師</td> <td style="text-align: center;">2</td> </tr> <tr> <td style="text-align: center;">課長職</td> <td style="text-align: center;">33</td> <td style="text-align: center;">電気職</td> <td style="text-align: center;">1</td> <td style="text-align: center;">飼育職</td> <td style="text-align: center;">1</td> </tr> <tr> <td style="text-align: center;">課長補佐職</td> <td style="text-align: center;">29</td> <td style="text-align: center;">機械職</td> <td style="text-align: center;">2</td> <td style="text-align: center;">技能職</td> <td style="text-align: center;">5</td> </tr> <tr> <td style="text-align: center;">係長職</td> <td style="text-align: center;">73</td> <td style="text-align: center;">建築職</td> <td style="text-align: center;">10</td> <td style="text-align: center;">業務職</td> <td style="text-align: center;">10</td> </tr> <tr> <td colspan="6" style="text-align: right;">計 345人</td> </tr> </table>	局長職	1	一般事務職	72	造園職	18	部長職	8	土木職	80	獣医師	2	課長職	33	電気職	1	飼育職	1	課長補佐職	29	機械職	2	技能職	5	係長職	73	建築職	10	業務職	10	計 345人					
局長職	1	一般事務職	72	造園職	18																																
部長職	8	土木職	80	獣医師	2																																
課長職	33	電気職	1	飼育職	1																																
課長補佐職	29	機械職	2	技能職	5																																
係長職	73	建築職	10	業務職	10																																
計 345人																																					

総務部 企画課

業 務	<ul style="list-style-type: none"> ○ 局主要事業の企画、調整及び進行管理 ○ 道路の調査・計画 ○ 道路の将来交通予測 ○ 河川の指定、計画決定及び事業決定 ○ 水辺の活用・公園の民間活力導入に係る調整
現況・ 内容等	<ul style="list-style-type: none"> ◇ 道路整備プログラムの進行管理 ◇ 水辺の賑わいの創出や民間活力を活かした公園の魅力を高める取組の推進

総務部 技術監理課

業務	<ul style="list-style-type: none"> ○ 土木工事の設計単価、歩掛、積算及び仕様書 ○ 技術指導及び研修 ○ 公共事業建設副産物の発生量の抑制、再利用、適正処理に係る指導及び調整並びに調査・研究 ○ 公共事業の建設発生土処理業務 ○ 建設工事に係る資材の再資源化に関する法律に基づく土木工事等に係る届出、助言、勧告及び命令 				
現況・内容等	<p>◇平成29年度 建設工事に係る資材の再資源化に関する法律 (建築物以外の工作物に関する工事の受付件数)</p> <table style="margin-left: 20px;"> <tr> <td>民間工事</td> <td>407 件</td> </tr> <tr> <td>公共工事</td> <td>371 件</td> </tr> </table>	民間工事	407 件	公共工事	371 件
民間工事	407 件				
公共工事	371 件				

広域道路整備室

業 務	<p>○ 川崎縦貫道路及び羽田連絡道路の調査、協議及び手続きに関すること。</p> <p>○ 広域道路の調査及び協議</p> <p>○ 国直轄道路事業負担金及び首都高速道路事業に係る出資金に関すること。</p> <p>○ 羽田連絡道路の工事の設計及び監督に関すること。</p>
現 況 ・ 内 容 等	<p>◇川崎縦貫道路</p> <ul style="list-style-type: none"> ・ I 期事業（事業主体 首都高速道路株式会社、国土交通省） 浮島～国道15号（自動車専用部 7.9km、一般部[国道409号] 8.0km） ・ II 期計画 国道15号～東名高速（約14.4km） <p>◇国道357号</p> <ul style="list-style-type: none"> ・ 多摩川トンネル（事業主体 国土交通省） 羽田空港～浮島（3.4km、うち神奈川県区間1.4km） <p>◇羽田連絡道路</p> <ul style="list-style-type: none"> ・ 国道409号（川崎区殿町3丁目）～環状第8号線（大田区羽田空港2丁目） 工事延長：871m（橋梁部延長：602m） 工事期間：平成29年度～平成32年度

緑政部 みどりの企画管理課

業 務	<ul style="list-style-type: none"> ○ 公園の管理 ○ 都市公園台帳 ○ 公園、緑地等の財産管理の統括 ○ 公園施設の設置及び管理許可（区役所道路公園センターに属する業務を除く。） ○ 道路公園センター、霊園事務所、夢見ヶ崎動物公園及び生田緑地整備事務所との連絡調整 ○ 公益財団法人川崎市公園緑地協会の管理・監督 ○ 公園、緑地等の財産管理 ○ 緑化センターに関すること。 ○ 局主要事業の企画、調整及び進行管理 																													
現 況 ・ 内 容 等	<ul style="list-style-type: none"> ◇ 公園、緑地等の財産管理 ◇ 生田緑地内ばら苑の一般開放 ◇ 緑化センターに関すること。 ◇ 緑の基本計画・緑の実施計画進行管理 ◇ 臨海部緑の環境整備事業 	◇ 管理公園数（平成30年3月31日現在）	<table border="1" style="width: 100%; border-collapse: collapse;"> <thead> <tr> <th style="text-align: center;">区別</th> <th style="text-align: center;">箇所数</th> <th style="text-align: center;">面積 (ha)</th> </tr> </thead> <tbody> <tr> <td>川崎区</td> <td style="text-align: center;">153</td> <td style="text-align: center;">74.87</td> </tr> <tr> <td>幸 区</td> <td style="text-align: center;">110</td> <td style="text-align: center;">41.27</td> </tr> <tr> <td>中原区</td> <td style="text-align: center;">115</td> <td style="text-align: center;">94.92</td> </tr> <tr> <td>高津区</td> <td style="text-align: center;">157</td> <td style="text-align: center;">111.42</td> </tr> <tr> <td>宮前区</td> <td style="text-align: center;">217</td> <td style="text-align: center;">95.60</td> </tr> <tr> <td>多摩区</td> <td style="text-align: center;">161</td> <td style="text-align: center;">147.33</td> </tr> <tr> <td>麻生区</td> <td style="text-align: center;">345</td> <td style="text-align: center;">185.77</td> </tr> <tr> <td>合 計</td> <td style="text-align: center;">1,258</td> <td style="text-align: center;">751.18</td> </tr> </tbody> </table>	区別	箇所数	面積 (ha)	川崎区	153	74.87	幸 区	110	41.27	中原区	115	94.92	高津区	157	111.42	宮前区	217	95.60	多摩区	161	147.33	麻生区	345	185.77	合 計	1,258	751.18
区別	箇所数	面積 (ha)																												
川崎区	153	74.87																												
幸 区	110	41.27																												
中原区	115	94.92																												
高津区	157	111.42																												
宮前区	217	95.60																												
多摩区	161	147.33																												
麻生区	345	185.77																												
合 計	1,258	751.18																												

緑政部 みどりの協働推進課

業 務	<ul style="list-style-type: none"> ○ 民有地等の緑化及び樹木等の保全 ○ 緑についての普及啓発 ○ 公園、緑地等の協働型事業の推進に係る企画及び調整 ○ 公園、緑地等の利用活性化 ○ 管理運営協議会、公園緑地愛護会等の育成 ○ 川崎市緑の保全及び緑化の推進に関する条例に基づく緑化協議 ○ 都市計画法に基づく開発行為、総合調整条例に基づく建築行為等に伴う公園等に係る協議 ○ 公園、緑地等の都市計画区域内における建築等の建築許可 ○ 風致地区内における建築等の規制及び建築許可等 		
現 況 ・ 内 容 等	<ul style="list-style-type: none"> ◇ 市民100万本植樹運動事業 ◇ 市民との協働による緑化推進事業 ◇ 緑化基金の積立 積立額24億8,718万5,993円（平成29年3月31日） ◇ 市民協働による公園緑地等の維持管理の促進と愛護団体の育成 <ul style="list-style-type: none"> ・ 管理運営協議会、公園緑地愛護会等の設立及び育成の促進 ・ 保全緑地等で活動している団体の育成 ◇ 多摩・三浦丘陵広域連携事業（横浜市、横須賀市、八王子市など13自治体） ◇ 緑のボランティアセンター機能の充実 <ul style="list-style-type: none"> ※（公財）川崎市公園緑地協会が担うボランティアセンター機能の充実 		

緑政部 みどりの保全整備課

業 務	<ul style="list-style-type: none"> ○ 公園、緑地等に係る都市計画決定の調整及び事業認可の手続き ○ 公園、緑地等の整備計画 ○ 緑の保全及び再生 ○ 工事設計等の調整及び総括 ○ 工事の設計及び監督 ○ 公園、緑地等の維持管理についての調整
現 況 ・ 内 容 等	<ul style="list-style-type: none"> ◇富士見公園整備事業 ◇生田緑地整備事業 ◇菅生緑地整備事業 ◇大小公園整備事業 ◇特別緑地保全地区等の指定及び用地取得事業 (平成30年3月31日現在) <ul style="list-style-type: none"> ・ 特別緑地保全地区 75箇所 128.1ha ・ 緑の保全地域 34箇所 31.2ha ・ 緑地保全協定地 123箇所 71.07ha ◇保全緑地育成事業 ◇既設公園整備及び維持管理事業

緑政部 多摩川施策推進課

業 務	<ul style="list-style-type: none"> ○ 多摩川に係る計画調整及び総括 ○ 工事設計及び監督 ○ 多摩川の市民利用の推進及び広域連携 ○ 多摩川管理事務所との連絡調整 ・ 多摩川管理事務所 ○ 所の維持管理 ○ 多摩川緑地の維持管理 ○ 工事の設計及び監督 ○ 受託工事及び災害復旧工事
現 況 ・ 内 容 等	<ul style="list-style-type: none"> ◇多摩川プラン推進事業 <ul style="list-style-type: none"> ・ 上平間・古市場地区の整備 ・ マラソンコース・サイクリングコースの改修など ◇せせらぎ館、大師河原水防センターの管理・運営や市民との協働による啓発事業 ◇多摩川緑地の維持管理 ◇多摩川緑地パークボール場及びバーベキュー広場の管理運営 ◇多摩川スポーツ施設の維持管理

緑政部 霊園事務所

業 務	<ul style="list-style-type: none"> ○ 墓地及び霊堂の利用許可及び使用料の徴収 ○ 緑ヶ丘霊園及び霊堂並びに早野聖地公園の整備及び維持管理 ○ 工事の設計及び監督
現 況 ・ 内 容 等	<ul style="list-style-type: none"> ◇ 緑ヶ丘霊園（平成30年4月1日現在） <ul style="list-style-type: none"> ・ 利用許可墓所数（一般墓所） 24, 737箇所 ・ 収蔵遺骨数《緑ヶ丘霊堂》 18, 616体 ◇ 早野聖地公園（平成30年4月1日現在） <ul style="list-style-type: none"> ・ 利用許可墓所数 <ul style="list-style-type: none"> （一般墓所） 4, 785箇所 （壁面型墓所） 4, 072箇所 （芝生型墓所） 1, 970箇所 （集合個別型墓所） 2, 035箇所

緑政部 夢見ヶ崎動物公園

業 務	<ul style="list-style-type: none"> ○ 園及び園の付帯施設の維持管理 ○ 園の占用許可及び園の公園施設の使用許可並びに占用料及び使用料の徴収 ○ 動物の収集、飼育及び展示 ○ 動物に係る調査研究
現 況 ・ 内 容 等	<ul style="list-style-type: none"> ◇ 動物の飼育・展示（平成30年3月31日現在） レッサーパンダ、ヤマシマウマ、マーコール、ワオキツネザル、ミーアキャット、 ハクビシン、アライグマ、フンボルトペンギン、ゾウガメ他 <div style="text-align: right; margin-right: 20px;">計 57種 294点</div> ◇ 種の保存事業 <ul style="list-style-type: none"> ・ 公益社団法人日本動物園水族館協会種保存委員会 ハートマンヤマシマウマ及びパラワンコクジャク種別調整担当園 ◇ 環境教育事業 <ul style="list-style-type: none"> ・ 中学・高校生職場体験、大学・専門学校インターンシップ、 獣医・学芸員実習 ・ 小学生サマースクール ・ 小学校の授業（国語、理科、生活科等）の受入れ ・ 小・中学校教職員生活科・道徳科研修 ◇ 活動事業 <ul style="list-style-type: none"> ・ 動物園まつり（春・秋） ・ 動物たちへの年賀状コンクール ・ 飼育の日イベント（4月22日）

緑政部 生田緑地整備事務所

業務	<ul style="list-style-type: none"> ○ 生田緑地の指定管理者の監督業務 ○ 生田緑地マネジメント会議の運営 ○ 生田緑地維持管理業務 ○ 生田緑地内許認可・財産管理業務 ○ 自然の保全・利用方針及び植生管理計画の策定
現況・内容等	<ul style="list-style-type: none"> ◇ 指定管理者との協議・調整事務、予決算、建設緑政局指定管理者選定評価委員会緑政部会（生田緑地）のとりまとめ等 ◇ 生田緑地マネジメント会議の開催 全体会（年1回）、運営会議（年4回）、自然環境保全管理会議（随時） プロジェクト会議（随時） ◇ 3館連携、緑地及び3館を含めた一体としたイベント調整 ◇ 自然の保全・利用方針及び植生管理計画の策定 今後の植生管理計画を構築するための調査・検討

等々力緑地再編整備室

業 務	<ul style="list-style-type: none"> ○ 等々力緑地に係る整備計画・調整 ○ 工事の設計及び監督 ○ 再編整備計画のPRに関すること。 ○ 関係機関との連絡調整
現 況 ・ 内 容 等	<ul style="list-style-type: none"> ◇ 平成30年度事業予定 <ul style="list-style-type: none"> ・ 陸上競技場第2期整備に向けた取組の推進 設計に向けた与条件の整理（基本計画のとりまとめ）、土壌調査等の実施 ・ 英国事前キャンプに伴う陸上競技場及び補助競技場の整備推進 陸上競技場改修工事の推進 ・ 硬式野球場の整備推進 整備工事の推進 ・ 中央園路等硬式野球場周辺の整備推進 中央園路整備予定地土壌調査の実施、関係者及び地元調整 ・ 陸上競技場の魅力づくりの推進 イベント等の実施

道路管理部 路政課

業務	<ul style="list-style-type: none"> ○ 課の市税外収入 ○ 道路等の管理の調整 ○ 車両制限令 ○ 道路及び駅前広場の占用許可 ○ 占用工事の道路管理者による復旧 ○ 道路の不法占用の防止及び不法占用物件の撤去 ○ 河川及び水路の不法占拠対策及び処理 	<ul style="list-style-type: none"> ○ 道路の占用工事の技術審査 ○ 道路工事及び占用工事の調整 ○ 通路の使用許可 ○ 道路の監察 ○ 屋外広告物 ○ 屋外広告物審議会 																																						
現況・内容等	<p>◇平成29年度 特殊車両通行許可台数 6,365台</p> <p>◇平成29年度 道路占用許可件数</p> <table border="1" style="display: inline-table; margin-right: 20px;"> <thead> <tr> <th>占 用 者</th> <th>許可件数 (件)</th> </tr> </thead> <tbody> <tr> <td>上 下 水 道 局</td> <td>3,986</td> </tr> <tr> <td>N T T</td> <td>535</td> </tr> <tr> <td>東 京 ガ ス (株)</td> <td>3,091</td> </tr> <tr> <td>東 京 電 力 (株)</td> <td>880</td> </tr> <tr> <td>そ の 他</td> <td>3,378</td> </tr> <tr> <td>計</td> <td>11,870</td> </tr> </tbody> </table> <p>◇平成29年度 屋外広告物許可物件数</p> <table border="1" style="display: inline-table;"> <thead> <tr> <th>種 類</th> <th>許可物件数 (件)</th> </tr> </thead> <tbody> <tr> <td>屋 上 広 告</td> <td>267</td> </tr> <tr> <td>工 作 物 利 用 広 告</td> <td>900</td> </tr> <tr> <td>壁 面 広 告</td> <td>3,714</td> </tr> <tr> <td>袖 看 板 告 告</td> <td>446</td> </tr> <tr> <td>建 植 広 告</td> <td>1,399</td> </tr> <tr> <td>置 看 板 告 告</td> <td>238</td> </tr> <tr> <td>ア 一 板 告 告</td> <td>34</td> </tr> <tr> <td>電 柱 類 利 用 広 告</td> <td>11,519</td> </tr> <tr> <td>車 体 利 用 広 告</td> <td>4,807</td> </tr> <tr> <td>そ の 他</td> <td>1,951</td> </tr> <tr> <td>計</td> <td>25,275</td> </tr> </tbody> </table>		占 用 者	許可件数 (件)	上 下 水 道 局	3,986	N T T	535	東 京 ガ ス (株)	3,091	東 京 電 力 (株)	880	そ の 他	3,378	計	11,870	種 類	許可物件数 (件)	屋 上 広 告	267	工 作 物 利 用 広 告	900	壁 面 広 告	3,714	袖 看 板 告 告	446	建 植 広 告	1,399	置 看 板 告 告	238	ア 一 板 告 告	34	電 柱 類 利 用 広 告	11,519	車 体 利 用 広 告	4,807	そ の 他	1,951	計	25,275
占 用 者	許可件数 (件)																																							
上 下 水 道 局	3,986																																							
N T T	535																																							
東 京 ガ ス (株)	3,091																																							
東 京 電 力 (株)	880																																							
そ の 他	3,378																																							
計	11,870																																							
種 類	許可物件数 (件)																																							
屋 上 広 告	267																																							
工 作 物 利 用 広 告	900																																							
壁 面 広 告	3,714																																							
袖 看 板 告 告	446																																							
建 植 広 告	1,399																																							
置 看 板 告 告	238																																							
ア 一 板 告 告	34																																							
電 柱 類 利 用 広 告	11,519																																							
車 体 利 用 広 告	4,807																																							
そ の 他	1,951																																							
計	25,275																																							

道路管理部 管理課

業務	<ul style="list-style-type: none"> ○ 課の市税外収入 ○ 道路の認定、廃止及び変更 ○ 開発行為及び土地区画整理事業に伴う道路の帰属及び協議 ○ 道路及び水路の境界確認並びに道路の権原整理 ○ 市の境界 ○ 公図の調製 ○ 道路及び水路台帳の調製及び保管 ○ 道路統計 ○ 地籍調査事業 ○ 地籍調査事業の国庫補助等の協議及び手続 ○ 私道の市道移管に伴う測量費用の助成 																																																											
現況・内容等	<p>◇管理道路 (平成29年4月1日現在)</p> <table border="1" style="width: 100%; text-align: center;"> <thead> <tr> <th></th> <th>路線数</th> <th>道路延長(m)</th> <th>道路面積(m²)</th> <th>舗装延長(m)</th> <th>舗装面積(m²)</th> <th>舗装率(%)</th> </tr> </thead> <tbody> <tr> <td>国道</td> <td>3</td> <td>17,719</td> <td>337,634</td> <td>17,719</td> <td>337,634</td> <td>100</td> </tr> <tr> <td>県道</td> <td>16</td> <td>73,848</td> <td>1,301,295</td> <td>73,848</td> <td>1,301,295</td> <td>100</td> </tr> <tr> <td>市道</td> <td>16,286</td> <td>2,382,560</td> <td>14,703,959</td> <td>2,145,452</td> <td>14,162,167</td> <td>96.32</td> </tr> <tr> <td>計</td> <td>16,305</td> <td>2,474,127</td> <td>16,342,888</td> <td>2,237,019</td> <td>15,801,096</td> <td>96.68</td> </tr> </tbody> </table> <p>◇境界査定申請件数 (件)</p> <table border="1" style="display: inline-table; margin-right: 20px;"> <thead> <tr> <th>年度</th> <th>H25</th> <th>H26</th> <th>H27</th> <th>H28</th> <th>H29</th> </tr> </thead> <tbody> <tr> <td>件数</td> <td>672</td> <td>509</td> <td>594</td> <td>621</td> <td>583</td> </tr> </tbody> </table> <p>◇証明閲覧件数 (件)</p> <table border="1" style="display: inline-table;"> <thead> <tr> <th>年度</th> <th>H25</th> <th>H26</th> <th>H27</th> <th>H28</th> <th>H29</th> </tr> </thead> <tbody> <tr> <td>件数</td> <td>27,018</td> <td>26,043</td> <td>26,167</td> <td>25,717</td> <td>26,242</td> </tr> </tbody> </table>		路線数	道路延長(m)	道路面積(m ²)	舗装延長(m)	舗装面積(m ²)	舗装率(%)	国道	3	17,719	337,634	17,719	337,634	100	県道	16	73,848	1,301,295	73,848	1,301,295	100	市道	16,286	2,382,560	14,703,959	2,145,452	14,162,167	96.32	計	16,305	2,474,127	16,342,888	2,237,019	15,801,096	96.68	年度	H25	H26	H27	H28	H29	件数	672	509	594	621	583	年度	H25	H26	H27	H28	H29	件数	27,018	26,043	26,167	25,717	26,242
	路線数	道路延長(m)	道路面積(m ²)	舗装延長(m)	舗装面積(m ²)	舗装率(%)																																																						
国道	3	17,719	337,634	17,719	337,634	100																																																						
県道	16	73,848	1,301,295	73,848	1,301,295	100																																																						
市道	16,286	2,382,560	14,703,959	2,145,452	14,162,167	96.32																																																						
計	16,305	2,474,127	16,342,888	2,237,019	15,801,096	96.68																																																						
年度	H25	H26	H27	H28	H29																																																							
件数	672	509	594	621	583																																																							
年度	H25	H26	H27	H28	H29																																																							
件数	27,018	26,043	26,167	25,717	26,242																																																							

道路管理部 用地調整課

業 務	<ul style="list-style-type: none"> ○ 用地の取得及び処分の協議及び調整 ○ 損失補償基準 ○ 土地収用 ○ 公共用地取得に伴う委託業務の検査 ○ 道路及び水路の寄附、交換及び売払い等財産整理
現 況 ・ 内 容 等	<p>◇平成29年度業務実績</p> <ul style="list-style-type: none"> ・ 不動産鑑定評価委託業務の検査 鑑定委託 53件 ・ 公共用地取得に伴う委託業務の検査 建物調査等委託 28件

道路河川整備部 道路整備課

業 務	<ul style="list-style-type: none"> ○ 道路改良事業の調査、計画及び調整 ○ 橋りょう事業の調査、計画及び調整 ○ 都市計画決定に基づく街路事業及び連続立体交差事業の調査、計画及び調整 ○ 道路事業・街路事業の国庫補助等の協議及び手続き ○ 道路事業及び街路事業に係る国及び関係機関との協議、連絡調整 ○ 都市計画道路事業の実施に係る手続 ○ 立体交差事業の設計及び工事の施工 ○ 立体交差事業の関係機関との協議
現 況 ・ 内 容 等	<p>◇平成30年度事業予定</p> <ul style="list-style-type: none"> ・各区の事業 川崎区 京浜急行大師線連続立体交差事業（区間：東門前駅～小島新田駅間） 幸区 末吉橋、JR南武線連続立体交差事業（区間：矢向駅～平間駅間） 中原区 国道409号、東京丸子横浜線ほか3路線、（仮称）等々力大橋 JR南武線連続立体交差事業（区間：平間駅～武蔵小杉駅間） 高津区 国道409号、丸子中山茅ヶ崎線ほか3路線 宮前区 市道宮前6号線、市道横浜生田線 多摩区 主要地方道川崎府中、世田谷町田線ほか2路線 麻生区 世田谷町田線、尻手黒川線（IV期）ほか4路線

道路河川整備部 道路施設課

業 務	<ul style="list-style-type: none"> ○ 道路及び駅前広場の維持補修の調査、計画及び調整 ○ 橋りょう事業の調査、計画及び調整（道路整備課に属する業務を除く。） ○ 道路の災害復旧工事の調査及び調整 ○ 市道の道路改良事業（道路整備課に属する業務を除く。） ○ 道路の安全施設等整備事業の調査、計画及び調整 ○ 道路附属物の電気、機械施設の更新及び維持管理 ○ 私道舗装助成 																						
現 況 ・ 内 容 等	<p>◇平成30年度事業予定</p> <table style="width: 100%; border-collapse: collapse;"> <tr> <td style="width: 50%; vertical-align: top;"> <ul style="list-style-type: none"> ・道路維持補修事業 <table border="1" style="width: 100%; border-collapse: collapse; text-align: center;"> <thead> <tr> <th style="width: 30%;">事業</th> <th style="width: 70%;">規 模</th> </tr> </thead> <tbody> <tr> <td>舗装道補修</td> <td>118,484 m²</td> </tr> <tr> <td>L型布設替</td> <td>2,509 m</td> </tr> <tr> <td>排水施設補修</td> <td>1,822 m</td> </tr> <tr> <td>歩道補修</td> <td>4,234 m²</td> </tr> </tbody> </table> <ul style="list-style-type: none"> ・市道の道路改良 市道菅生433号線ほか13路線 ・耐震対策等橋りょう整備 塩浜陸橋 ほか6橋 ・橋りょう長寿命化 長寿命化修繕計画に基づく修繕工事及び点検等 </td> <td style="width: 50%; vertical-align: top;"> <ul style="list-style-type: none"> ・安全施設整備事業 <table border="1" style="width: 100%; border-collapse: collapse; text-align: center;"> <thead> <tr> <th style="width: 30%;">事業</th> <th style="width: 70%;">規 模</th> </tr> </thead> <tbody> <tr> <td>歩道設置</td> <td>800 m</td> </tr> <tr> <td>交差点改良</td> <td>8 箇所</td> </tr> <tr> <td>道路照明灯設置</td> <td>200 基</td> </tr> <tr> <td>防護柵</td> <td>210 m</td> </tr> </tbody> </table> <ul style="list-style-type: none"> ・通学児童の安全対策 市内の通学路11箇所の整備 ・エスカレーター更新 1基 武蔵小杉駅連絡通路エスカレーター </td> </tr> </table>	<ul style="list-style-type: none"> ・道路維持補修事業 <table border="1" style="width: 100%; border-collapse: collapse; text-align: center;"> <thead> <tr> <th style="width: 30%;">事業</th> <th style="width: 70%;">規 模</th> </tr> </thead> <tbody> <tr> <td>舗装道補修</td> <td>118,484 m²</td> </tr> <tr> <td>L型布設替</td> <td>2,509 m</td> </tr> <tr> <td>排水施設補修</td> <td>1,822 m</td> </tr> <tr> <td>歩道補修</td> <td>4,234 m²</td> </tr> </tbody> </table> <ul style="list-style-type: none"> ・市道の道路改良 市道菅生433号線ほか13路線 ・耐震対策等橋りょう整備 塩浜陸橋 ほか6橋 ・橋りょう長寿命化 長寿命化修繕計画に基づく修繕工事及び点検等 	事業	規 模	舗装道補修	118,484 m ²	L型布設替	2,509 m	排水施設補修	1,822 m	歩道補修	4,234 m ²	<ul style="list-style-type: none"> ・安全施設整備事業 <table border="1" style="width: 100%; border-collapse: collapse; text-align: center;"> <thead> <tr> <th style="width: 30%;">事業</th> <th style="width: 70%;">規 模</th> </tr> </thead> <tbody> <tr> <td>歩道設置</td> <td>800 m</td> </tr> <tr> <td>交差点改良</td> <td>8 箇所</td> </tr> <tr> <td>道路照明灯設置</td> <td>200 基</td> </tr> <tr> <td>防護柵</td> <td>210 m</td> </tr> </tbody> </table> <ul style="list-style-type: none"> ・通学児童の安全対策 市内の通学路11箇所の整備 ・エスカレーター更新 1基 武蔵小杉駅連絡通路エスカレーター 	事業	規 模	歩道設置	800 m	交差点改良	8 箇所	道路照明灯設置	200 基	防護柵	210 m
<ul style="list-style-type: none"> ・道路維持補修事業 <table border="1" style="width: 100%; border-collapse: collapse; text-align: center;"> <thead> <tr> <th style="width: 30%;">事業</th> <th style="width: 70%;">規 模</th> </tr> </thead> <tbody> <tr> <td>舗装道補修</td> <td>118,484 m²</td> </tr> <tr> <td>L型布設替</td> <td>2,509 m</td> </tr> <tr> <td>排水施設補修</td> <td>1,822 m</td> </tr> <tr> <td>歩道補修</td> <td>4,234 m²</td> </tr> </tbody> </table> <ul style="list-style-type: none"> ・市道の道路改良 市道菅生433号線ほか13路線 ・耐震対策等橋りょう整備 塩浜陸橋 ほか6橋 ・橋りょう長寿命化 長寿命化修繕計画に基づく修繕工事及び点検等 	事業	規 模	舗装道補修	118,484 m ²	L型布設替	2,509 m	排水施設補修	1,822 m	歩道補修	4,234 m ²	<ul style="list-style-type: none"> ・安全施設整備事業 <table border="1" style="width: 100%; border-collapse: collapse; text-align: center;"> <thead> <tr> <th style="width: 30%;">事業</th> <th style="width: 70%;">規 模</th> </tr> </thead> <tbody> <tr> <td>歩道設置</td> <td>800 m</td> </tr> <tr> <td>交差点改良</td> <td>8 箇所</td> </tr> <tr> <td>道路照明灯設置</td> <td>200 基</td> </tr> <tr> <td>防護柵</td> <td>210 m</td> </tr> </tbody> </table> <ul style="list-style-type: none"> ・通学児童の安全対策 市内の通学路11箇所の整備 ・エスカレーター更新 1基 武蔵小杉駅連絡通路エスカレーター 	事業	規 模	歩道設置	800 m	交差点改良	8 箇所	道路照明灯設置	200 基	防護柵	210 m		
事業	規 模																						
舗装道補修	118,484 m ²																						
L型布設替	2,509 m																						
排水施設補修	1,822 m																						
歩道補修	4,234 m ²																						
事業	規 模																						
歩道設置	800 m																						
交差点改良	8 箇所																						
道路照明灯設置	200 基																						
防護柵	210 m																						

道路河川整備部 河川課

業 務	<ul style="list-style-type: none"> ○ 河川事業及び水路事業の調査、計画及び調整 ○ 河川及び水路の災害復旧工事の調査及び調整 ○ 水防 ○ 河川事業の国庫補助等の協議及び手続 ○ 河川の占用許可、境界確認、河川台帳の調製・保管
現 況 ・ 内 容 等	<ul style="list-style-type: none"> ◇平成30年度事業予定 <ul style="list-style-type: none"> ・ 五反田川放水路整備・平瀬川支川改修・麻生川整備・河川環境整備他 ・ 河川の施設更新、大規模補修、維持管理 ◇管理河川 <ul style="list-style-type: none"> ・ 一級河川 平瀬川・二ヶ領本川・五反田川・平瀬川支川 ・ 準用河川 五反田川・三沢川・二ヶ領用水宿河原線・二ヶ領本川上河原線 矢上川・有馬川・真福寺川・麻生川・片平川 ・ 普通河川 二ヶ領用水円筒分水下流・山下川・旧三沢川・平瀬川支川・三沢川 渋川・江川・矢上川・有馬川・早野川・真福寺川・片平川

道路河川整備部 公共用地課

業 務	<ul style="list-style-type: none"> ○ 公共事業の施行に伴う租税特別措置法にかかる手続き ○ 用地の取得及び処分の協議及び調整（用地調整課の所管するものを除く。） ○ 道路事業、河川事業、街路事業、公園緑地事業及びその他、他の所管に属しない 用地の取得 ○ 用地取得促進路線の用地取得 ○ 支障物件等の補償 ○ 事業損失 ○ 土地収用 														
現 況 ・ 内 容 等	<p>◇平成29年度事業別用地取得実績</p> <table border="1" style="width: 100%; border-collapse: collapse; text-align: center;"> <thead> <tr> <th style="width: 60%;">事 業 名</th> <th style="width: 40%;">面 積 (㎡)</th> </tr> </thead> <tbody> <tr> <td>道 路 関 係</td> <td>1,945.42</td> </tr> <tr> <td>都市計画道路関係</td> <td>6,579.08</td> </tr> <tr> <td>河 川 関 係</td> <td>339.72</td> </tr> <tr> <td>公 園 関 係</td> <td>13,082.85</td> </tr> <tr> <td>そ の 他</td> <td>3,103.36</td> </tr> <tr> <td>計</td> <td>25,050.43</td> </tr> </tbody> </table>	事 業 名	面 積 (㎡)	道 路 関 係	1,945.42	都市計画道路関係	6,579.08	河 川 関 係	339.72	公 園 関 係	13,082.85	そ の 他	3,103.36	計	25,050.43
事 業 名	面 積 (㎡)														
道 路 関 係	1,945.42														
都市計画道路関係	6,579.08														
河 川 関 係	339.72														
公 園 関 係	13,082.85														
そ の 他	3,103.36														
計	25,050.43														

道路河川整備部（南部・北部）都市基盤整備事務所

<p>業 務</p>	<ul style="list-style-type: none"> ○ 道路、河川、駅前広場及び自転車等駐車場の工事の実施計画、設計及び監督 (区役所道路公園センターに属する業務を除く。) ○ 受託工事の設計及び監督 (区役所道路公園センターに属する業務を除く。) ○ 工事の設計、施工に伴う道路及び駅前広場の調査及び指導 (区役所道路公園センターに属する業務を除く。) ○ 工事の設計、施工に伴う道路及び駅前広場の境界確認及び権限調査 (区役所道路公園センターに属する業務を除く。) ○ 五反田川放水路建設事業の実施計画、設計及び監督 (北部都市基盤整備事務所)
<p>現 況 ・ 内 容 等</p>	<p>◇平成30年度事業</p> <ul style="list-style-type: none"> ・ 道路整備事業 国道・県道・市道（計画幅員12メートル以上）の改築工事 ・ 安全施設整備 都市計画道路及び国道・県道・市道の交差点改良 ・ 橋りょう架設改良事業 橋りょう新設及び架け替え（橋長15メートル以上） 耐震対策（川崎市橋梁耐震化計画に位置づけられているもの） ・ 街路事業 都市計画道路の改築工事 ・ 河川事業 五反田川放水路建設事業（北部都市基盤整備事務所） ・ 受託事業 殿町国際戦略拠点整備事業に伴う電線共同溝整備（南部都市基盤整備事務所） 川崎駅周辺地区の拠点整備事業（南部都市基盤整備事務所） 臨港道路東扇島水江町線整備事業に伴う交差点改良（南部都市基盤整備事務所） 本庁舎等建替事業に伴う電線共同溝整備（南部都市基盤整備事務所）

自転車利活用推進室

業 務	<ul style="list-style-type: none"> ○ 自転車通行環境整備事業 ○ 自転車活用推進事業 ○ 川崎駅東口周辺地区総合自転車対策 ○ 自転車等放置防止対策
現 況 ・ 内 容 等	<ul style="list-style-type: none"> ◇ 自転車ネットワークの構築 <ul style="list-style-type: none"> ・ 通行環境整備状況（平成30年3月末現在） 自転車道 4.3km、自転車専用通行帯 4.5km、車道混在 9.7km ◇ 自転車活用推進計画の検討 ◇ シェアサイクルの実証実験 ◇ 新川通り通行環境整備 ◇ 小川町地区代替駐輪場整備