

まちづくり委員会資料

- ・ 建設緑政局組織図及び役職者一覧
- ・ 建設緑政局事業概要

建設緑政局

建設緑政局組織図

(平成31年4月1日現在)

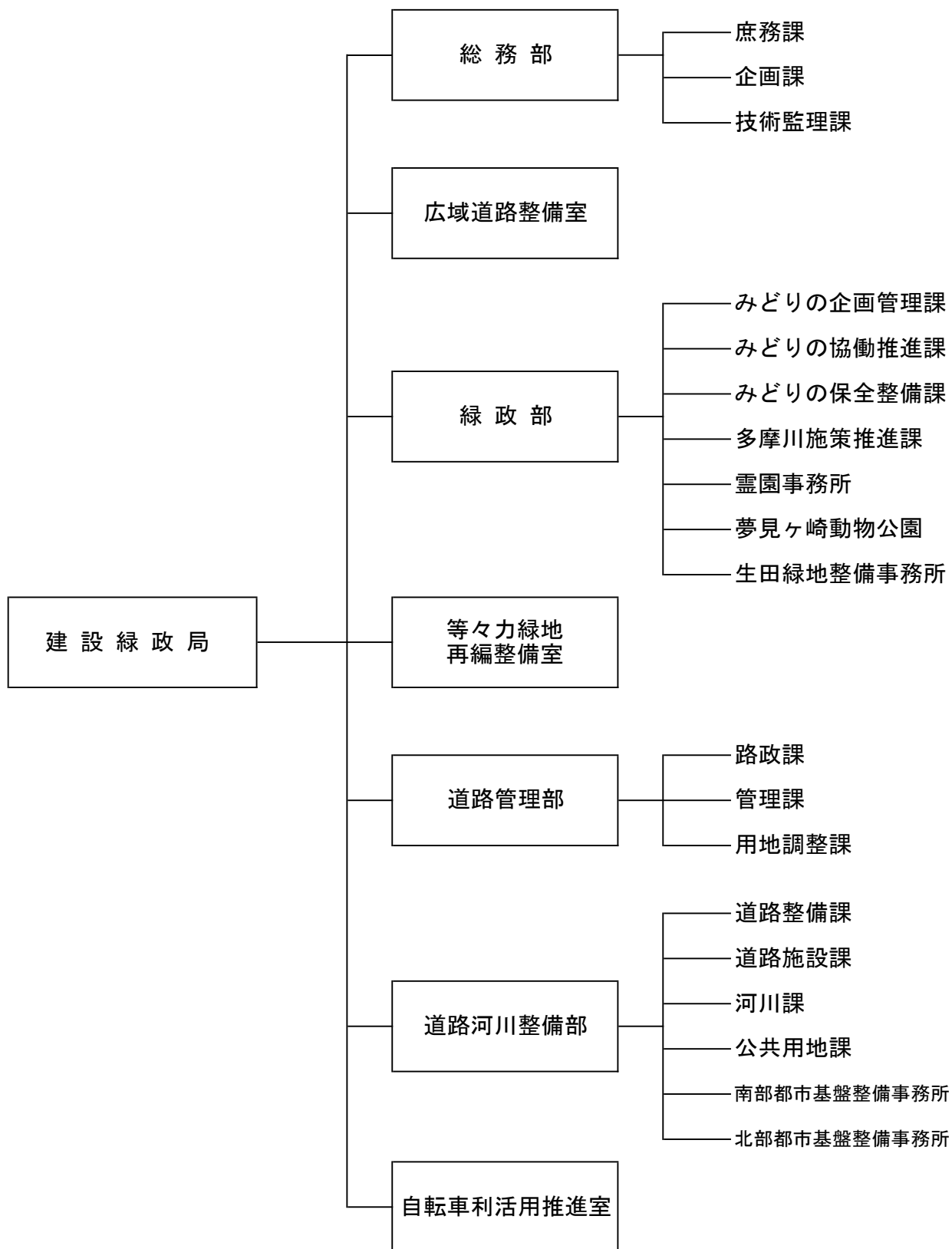

【建設緑政局】

建設緑政局長 奥澤 豊 38000	総務部長	山田 彰彦 38200	庶務課長	齋藤 正孝 38201	
			企画課長	小沼 匡弘 39101	
			担当課長(計画調整担当)	山本 豊 39102	
			担当課長(みどり活用担当)	藤井 義章 39103	
			技術監理課長	小山 克実 38501	
		広域道路整備室長	河合 征生 39200	担当課長[広域道路]	野村 博和 39201
				担当課長(羽田連絡道路建設担当)	新西 一秀 39202
		緑政部長	土田 勝也 40600	みどりの企画管理課長	村石 浩一 40701
				みどりの協働推進課長	武久 倫也 40601
				担当課長[みどりの協働]	今井 勝 40602
	担当部長	夢見ヶ崎動物公園長事務取扱 村木 芳夫 588-4030	みどりの保全整備課長	木村 博彦 40801	
			担当課長[維持・調整]	松本 茂人 40802	
			多摩川施策推進課長	磯部 由喜子 40901	
			霊園事務所長	菅原 久雄 813-1182	
			夢見ヶ崎動物公園長		
			生田緑地整備事務所長	箕輪 秀生 934-8577	
	等々力緑地再編整備室長	陸上競技場整備担当課長事務取扱 平井 正明 40500	担当課長[事業推進]	沼田 聡史 40501	
			担当課長[陸上競技場整備]		
	道路管理部長	板橋 茂夫 38600	路政課長	越畑 勝 38601	
			管理課長	櫻井 義郎 38701	
			担当課長(地籍担当)	加藤 満穂 38702	
			用地調整課長	五十嵐 薫 38801	
	道路河川整備部長	磯田 博和 39300	道路整備課長	吉田 唯男 39301	
			担当課長(立体交差担当)	長谷川 智 39501	
	担当部長[事業調整]	鈴木 健司 39500	道路施設課長	矢口 智行 39601	
			担当課長[電気・機械設備]	西澤 直剛 39602	
			河川課長	安部 正和 39801	
			公共用地課長	鈴木 勝博 38901	
			担当課長[公共・収用]	篠原 利行 38902	
			南部都市基盤整備事務所長	栗山 伸一 73600	
			北部都市基盤整備事務所長	東尾 陽介 77600	
			担当課長(五反田川放水路建設担当)	横尾 修 77600	
	自転車利活用推進室長	田之倉 誠 39700	担当課長[活用推進]	中田 智之 39701	
			担当課長[放置対策]	小峰 俊明 39702	

建設緑政局事業概要

総務部 庶務課

業 務	<ul style="list-style-type: none"> ○ 局の人事並びに予算及び決算 ○ 局内の連絡調整及び事務改善 ○ 局事業の広報 ○ 局事業の調査 ○ 局所属職員の研修 ○ 局所属職員の労務管理及び安全衛生管理 ○ 局車両等の整備計画及び運行管理 ○ 局内他の課の主管に属しないこと。 																														
現況・ 内容等	<p>◇ 建設緑政局 職員数 平成31年4月1日現在</p> <table border="1" style="width: 100%; border-collapse: collapse;"> <tr> <td style="text-align: center;">局長職</td> <td style="text-align: center;">1</td> <td style="text-align: center;">一般事務職</td> <td style="text-align: center;">72</td> <td style="text-align: center;">造園職</td> <td style="text-align: center;">15</td> </tr> <tr> <td style="text-align: center;">部長職</td> <td style="text-align: center;">9</td> <td style="text-align: center;">土木職</td> <td style="text-align: center;">82</td> <td style="text-align: center;">獣医師</td> <td style="text-align: center;">2</td> </tr> <tr> <td style="text-align: center;">課長職</td> <td style="text-align: center;">32</td> <td style="text-align: center;">電気職</td> <td style="text-align: center;">2</td> <td style="text-align: center;">飼育職</td> <td style="text-align: center;">1</td> </tr> <tr> <td style="text-align: center;">課長補佐職</td> <td style="text-align: center;">28</td> <td style="text-align: center;">機械職</td> <td style="text-align: center;">1</td> <td style="text-align: center;">技能職</td> <td style="text-align: center;">5</td> </tr> <tr> <td style="text-align: center;">係長職</td> <td style="text-align: center;">75</td> <td style="text-align: center;">建築職</td> <td style="text-align: center;">9</td> <td style="text-align: center;">業務職</td> <td style="text-align: center;">10</td> </tr> </table> <p style="text-align: right;">計 344人</p>	局長職	1	一般事務職	72	造園職	15	部長職	9	土木職	82	獣医師	2	課長職	32	電気職	2	飼育職	1	課長補佐職	28	機械職	1	技能職	5	係長職	75	建築職	9	業務職	10
局長職	1	一般事務職	72	造園職	15																										
部長職	9	土木職	82	獣医師	2																										
課長職	32	電気職	2	飼育職	1																										
課長補佐職	28	機械職	1	技能職	5																										
係長職	75	建築職	9	業務職	10																										

総務部 企画課

業 務	<ul style="list-style-type: none"> ○ 局主要事業の企画、調整及び進行管理 ○ 道路の調査・計画 ○ 道路の将来交通予測 ○ 河川の指定、計画決定及び事業決定 ○ 公園の民間活力導入に係る調整
現況・ 内容等	<ul style="list-style-type: none"> ◇ 道路整備プログラムの進行管理 ◇ 民間活力を活かした公園の魅力を高める取組の推進

総務部 技術監理課

<p>業 務</p>	<ul style="list-style-type: none"> ○ 土木工事の設計単価、歩掛、積算及び仕様書 ○ 技術指導及び研修 ○ 公共事業建設副産物の発生量の抑制、再利用、適正処理に係る指導及び調整並びに調査・研究 ○ 公共事業の建設発生土処理業務 ○ 建設工事に係る資材の再資源化に関する法律に基づく土木工事等に係る届出、助言、勧告及び命令 				
<p>現 況 ・ 内 容 等</p>	<p>◇平成30年度 建設工事に係る資材の再資源化に関する法律 (建築物以外の工作物に関する工事の受付件数)</p> <table style="margin-left: 40px;"> <tr> <td>民間工事</td> <td>411 件</td> </tr> <tr> <td>公共工事</td> <td>348 件</td> </tr> </table>	民間工事	411 件	公共工事	348 件
民間工事	411 件				
公共工事	348 件				

広域道路整備室

業 務	<ul style="list-style-type: none"> ○ 川崎縦貫道路及び羽田連絡道路の調査、協議及び手続き ○ 広域道路の調査及び協議 ○ 国直轄道路事業負担金及び首都高速道路事業に係る出資金に関すること。 ○ 羽田連絡道路の工事の設計及び監督
現 況 ・ 内 容 等	<ul style="list-style-type: none"> ◇川崎縦貫道路 <ul style="list-style-type: none"> ・ I 期事業（事業主体 首都高速道路株式会社、国土交通省） 浮島～国道15号（自動車専用部 7.9km、一般部[国道409号] 8.0km） ・ II 期計画 国道15号～東名高速（約14.4km） ◇国道357号 <ul style="list-style-type: none"> ・ 多摩川トンネル（事業主体 国土交通省） 羽田空港～浮島（3.4km、うち神奈川県区間1.4km） ◇羽田連絡道路 <ul style="list-style-type: none"> ・ 国道409号（川崎区殿町3丁目）～環状第8号線（大田区羽田空港2丁目） 工事延長：871m（橋梁部延長：602m） 工事期間：平成29年度～令和2年度

緑政部 みどりの企画管理課

業務	<ul style="list-style-type: none"> ○ 公園の管理 ○ 都市公園台帳 ○ 公園、緑地等の財産管理の統括 ○ 公園施設の設置及び管理許可（区役所道路公園センターに属する業務を除く。） ○ 霊園事務所、夢見ヶ崎動物公園及び生田緑地整備事務所との連絡調整 ○ 公益財団法人川崎市公園緑地協会の管理・監督 ○ 公園、緑地等の財産管理 ○ 緑化センターに関すること。 ○ 公園、緑地等に係る施策の企画、調整及び進行管理 																																
現況・内容等	<table border="0" style="width: 100%;"> <tr> <td style="width: 50%; vertical-align: top;"> <ul style="list-style-type: none"> ◇ 公園、緑地等の財産管理 ◇ 生田緑地内ばら苑の一般開放 ◇ 緑の基本計画・緑の実施計画進行管理 ◇ 臨海部緑の環境整備事業 </td> <td style="width: 50%; vertical-align: top;"> <table border="1" style="width: 100%; border-collapse: collapse;"> <thead> <tr> <th colspan="3">◇ 管理公園数（平成31年3月31日現在）</th> </tr> <tr> <th style="text-align: center;">区別</th> <th style="text-align: center;">箇所数</th> <th style="text-align: center;">面積 (ha)</th> </tr> </thead> <tbody> <tr> <td style="text-align: center;">川崎区</td> <td style="text-align: center;">154</td> <td style="text-align: center;">74.93</td> </tr> <tr> <td style="text-align: center;">幸 区</td> <td style="text-align: center;">109</td> <td style="text-align: center;">41.22</td> </tr> <tr> <td style="text-align: center;">中原区</td> <td style="text-align: center;">114</td> <td style="text-align: center;">95.10</td> </tr> <tr> <td style="text-align: center;">高津区</td> <td style="text-align: center;">158</td> <td style="text-align: center;">112.10</td> </tr> <tr> <td style="text-align: center;">宮前区</td> <td style="text-align: center;">220</td> <td style="text-align: center;">96.85</td> </tr> <tr> <td style="text-align: center;">多摩区</td> <td style="text-align: center;">161</td> <td style="text-align: center;">145.86</td> </tr> <tr> <td style="text-align: center;">麻生区</td> <td style="text-align: center;">348</td> <td style="text-align: center;">188.32</td> </tr> <tr> <td style="text-align: center;">合 計</td> <td style="text-align: center;">1,264</td> <td style="text-align: center;">754.38</td> </tr> </tbody> </table> </td> </tr> </table>	<ul style="list-style-type: none"> ◇ 公園、緑地等の財産管理 ◇ 生田緑地内ばら苑の一般開放 ◇ 緑の基本計画・緑の実施計画進行管理 ◇ 臨海部緑の環境整備事業 	<table border="1" style="width: 100%; border-collapse: collapse;"> <thead> <tr> <th colspan="3">◇ 管理公園数（平成31年3月31日現在）</th> </tr> <tr> <th style="text-align: center;">区別</th> <th style="text-align: center;">箇所数</th> <th style="text-align: center;">面積 (ha)</th> </tr> </thead> <tbody> <tr> <td style="text-align: center;">川崎区</td> <td style="text-align: center;">154</td> <td style="text-align: center;">74.93</td> </tr> <tr> <td style="text-align: center;">幸 区</td> <td style="text-align: center;">109</td> <td style="text-align: center;">41.22</td> </tr> <tr> <td style="text-align: center;">中原区</td> <td style="text-align: center;">114</td> <td style="text-align: center;">95.10</td> </tr> <tr> <td style="text-align: center;">高津区</td> <td style="text-align: center;">158</td> <td style="text-align: center;">112.10</td> </tr> <tr> <td style="text-align: center;">宮前区</td> <td style="text-align: center;">220</td> <td style="text-align: center;">96.85</td> </tr> <tr> <td style="text-align: center;">多摩区</td> <td style="text-align: center;">161</td> <td style="text-align: center;">145.86</td> </tr> <tr> <td style="text-align: center;">麻生区</td> <td style="text-align: center;">348</td> <td style="text-align: center;">188.32</td> </tr> <tr> <td style="text-align: center;">合 計</td> <td style="text-align: center;">1,264</td> <td style="text-align: center;">754.38</td> </tr> </tbody> </table>	◇ 管理公園数（平成31年3月31日現在）			区別	箇所数	面積 (ha)	川崎区	154	74.93	幸 区	109	41.22	中原区	114	95.10	高津区	158	112.10	宮前区	220	96.85	多摩区	161	145.86	麻生区	348	188.32	合 計	1,264	754.38
<ul style="list-style-type: none"> ◇ 公園、緑地等の財産管理 ◇ 生田緑地内ばら苑の一般開放 ◇ 緑の基本計画・緑の実施計画進行管理 ◇ 臨海部緑の環境整備事業 	<table border="1" style="width: 100%; border-collapse: collapse;"> <thead> <tr> <th colspan="3">◇ 管理公園数（平成31年3月31日現在）</th> </tr> <tr> <th style="text-align: center;">区別</th> <th style="text-align: center;">箇所数</th> <th style="text-align: center;">面積 (ha)</th> </tr> </thead> <tbody> <tr> <td style="text-align: center;">川崎区</td> <td style="text-align: center;">154</td> <td style="text-align: center;">74.93</td> </tr> <tr> <td style="text-align: center;">幸 区</td> <td style="text-align: center;">109</td> <td style="text-align: center;">41.22</td> </tr> <tr> <td style="text-align: center;">中原区</td> <td style="text-align: center;">114</td> <td style="text-align: center;">95.10</td> </tr> <tr> <td style="text-align: center;">高津区</td> <td style="text-align: center;">158</td> <td style="text-align: center;">112.10</td> </tr> <tr> <td style="text-align: center;">宮前区</td> <td style="text-align: center;">220</td> <td style="text-align: center;">96.85</td> </tr> <tr> <td style="text-align: center;">多摩区</td> <td style="text-align: center;">161</td> <td style="text-align: center;">145.86</td> </tr> <tr> <td style="text-align: center;">麻生区</td> <td style="text-align: center;">348</td> <td style="text-align: center;">188.32</td> </tr> <tr> <td style="text-align: center;">合 計</td> <td style="text-align: center;">1,264</td> <td style="text-align: center;">754.38</td> </tr> </tbody> </table>	◇ 管理公園数（平成31年3月31日現在）			区別	箇所数	面積 (ha)	川崎区	154	74.93	幸 区	109	41.22	中原区	114	95.10	高津区	158	112.10	宮前区	220	96.85	多摩区	161	145.86	麻生区	348	188.32	合 計	1,264	754.38		
◇ 管理公園数（平成31年3月31日現在）																																	
区別	箇所数	面積 (ha)																															
川崎区	154	74.93																															
幸 区	109	41.22																															
中原区	114	95.10																															
高津区	158	112.10																															
宮前区	220	96.85																															
多摩区	161	145.86																															
麻生区	348	188.32																															
合 計	1,264	754.38																															

緑政部 みどりの協働推進課

業務	<ul style="list-style-type: none"> ○ 民有地等の緑化及び樹木等の保全 ○ 緑についての普及啓発 ○ 公園、緑地等の協働型事業の推進に係る企画及び調整 ○ 公園、緑地等の利用活性化 ○ 管理運営協議会、公園緑地愛護会等の育成 ○ 川崎市緑の保全及び緑化の推進に関する条例に基づく緑化協議 ○ 都市計画法に基づく開発行為、総合調整条例に基づく建築行為等に伴う公園等に係る協議 ○ 公園、緑地等の都市計画区域内における建築等の建築許可 ○ 風致地区内における建築等の規制及び建築許可等
現況・内容等	<ul style="list-style-type: none"> ◇ 市民100万本植樹運動事業 ◇ 市民との協働による緑化推進事業 ◇ 緑化基金の積立 積立額24億2,007万7,849円（平成30年3月31日） ◇ 市民協働による公園緑地等の維持管理の促進と愛護団体の育成 <ul style="list-style-type: none"> ・ 管理運営協議会、公園緑地愛護会等の設立及び育成の促進 ・ 保全緑地等で活動している団体の育成 ◇ 多摩・三浦丘陵広域連携事業（横浜市、横須賀市、八王子市など13自治体） ◇ 緑のボランティアセンター機能の充実 <ul style="list-style-type: none"> ※（公財）川崎市公園緑地協会が担うボランティアセンター機能の充実

緑政部 みどりの保全整備課

業 務	<ul style="list-style-type: none"> ○ 公園、緑地等に係る都市計画決定の調整及び事業認可の手続き ○ 公園、緑地等の整備計画 ○ 緑の保全及び再生 ○ 工事設計等の調整及び総括 ○ 工事の設計及び監督 ○ 公園、緑地等の維持管理についての調整
現 況 ・ 内 容 等	<ul style="list-style-type: none"> ◇富士見公園整備事業 ◇生田緑地整備事業 ◇菅生緑地整備事業 ◇大小公園整備事業 ◇特別緑地保全地区等の指定及び用地取得事業 (平成31年3月31日現在) <ul style="list-style-type: none"> ・ 特別緑地保全地区 77箇所 130.2ha ・ 緑の保全地域 34箇所 31.2ha ・ 緑地保全協定地 120箇所 70.56ha ◇保全緑地育成事業 ◇既設公園整備及び維持管理事業 <ul style="list-style-type: none"> ・ 公園灯ESCO事業 (公園灯のLED化)

緑政部 多摩川施策推進課

業 務	<ul style="list-style-type: none"> ○ 多摩川に係る計画調整及び総括 ○ 工事設計及び監督 ○ 多摩川の市民利用の推進及び広域連携 ○ 多摩川管理事務所との連絡調整 ○ 水辺の活用に係る調整 ・ 多摩川管理事務所 ○ 多摩川緑地の維持管理 ○ 工事の設計及び監督 ○ 受託工事及び災害復旧工事
現 況 ・ 内 容 等	<ul style="list-style-type: none"> ◇多摩川プラン推進事業 <ul style="list-style-type: none"> ・ 上平間・古市場地区の整備 ・ マラソンコース・サイクリングコースの改修など ◇せせらぎ館、大師河原水防センターの管理・運営や市民との協働による啓発事業 ◇多摩川緑地の維持管理 ◇多摩川緑地パークボール場及びバーベキュー広場の管理運営 ◇多摩川スポーツ施設の維持管理 ◇水辺の賑わいの創出に向けた取組の推進

緑政部 霊園事務所

業 務	<ul style="list-style-type: none"> ○ 墓地及び霊堂の利用許可及び使用料の徴収 ○ 緑ヶ丘霊園及び霊堂並びに早野聖地公園の整備及び維持管理 ○ 工事の設計及び監督
現 況 ・ 内 容 等	<ul style="list-style-type: none"> ◇ 合葬型墓所（緑ヶ丘霊園） <ul style="list-style-type: none"> ・ 完成時期 平成31年3月（令和元年供用開始） ・ 埋蔵遺骨数 約20,000体 ◇ 霊園の概要（平成31年4月1日現在） <ul style="list-style-type: none"> （緑ヶ丘霊園） <ul style="list-style-type: none"> ・ 利用許可墓所数（一般墓所） 24,678箇所 ・ 収蔵遺骨数（緑ヶ丘霊堂） 19,439体 （早野聖地公園） <ul style="list-style-type: none"> ・ 利用許可墓所数 <ul style="list-style-type: none"> 一般墓所 4,858箇所 壁面型墓所 4,224箇所 芝生型墓所 2,000箇所 集合個別型墓所 2,052箇所

緑政部 夢見ヶ崎動物公園

業 務	<ul style="list-style-type: none"> ○ 園及び園の付帯施設の維持管理 ○ 園の占用許可及び園の公園施設の使用許可並びに占用料及び使用料の徴収 ○ 動物の収集、飼育及び展示 ○ 動物に係る調査研究
現 況 ・ 内 容 等	<ul style="list-style-type: none"> ◇ 動物の飼育・展示（平成31年3月31日現在） レッサーパンダ、ヤマシマウマ、マーコール、ワオキツネザル、ミーアキャット、 ハクビシン、アライグマ、フンボルトペンギン、ゾウガメ他 <div style="text-align: right;">計 57種 326点</div> ◇ 種の保存事業 <ul style="list-style-type: none"> ・ 公益社団法人日本動物園水族館協会種保存委員会 ハートマンヤマシマウマ及びパラワンコクジャク種別調整担当園 ◇ 環境教育事業 <ul style="list-style-type: none"> ・ 中学・高校生職場体験、大学・専門学校インターンシップ、獣医・学芸員実習 ・ 小学生サマースクール ・ 小学校の授業（国語、理科、生活科等）の受入れ ・ 小・中学校教職員生活科・道徳科研修 ◇ 活動事業 <ul style="list-style-type: none"> ・ 動物園まつり（春・秋） ・ 動物たちへの年賀状コンクール ・ 飼育の日イベント（4月21日）

緑政部 生田緑地整備事務所

業 務	<ul style="list-style-type: none"> ○ 生田緑地の指定管理者の監督業務 ○ 生田緑地マネジメント会議の運営 ○ 生田緑地維持管理業務 ○ 生田緑地内許認可・財産管理業務 ○ 自然の保全・利用方針及び植生管理計画の策定 ○ 工事の設計及び監督
現 況 ・ 内 容 等	<ul style="list-style-type: none"> ◇ 指定管理者との協議・調整事務、予決算、建設緑政局指定管理者選定評価委員会緑政部会（生田緑地）のとりまとめ等 ◇ 生田緑地マネジメント会議の開催 全体会（年1回）、運営会議（年4回）、自然環境保全管理会議（年4回） プロジェクト会議（随時） ◇ 3館連携、緑地及び3館を含めた一体としたイベント調整 ◇ 自然の保全・利用方針及び植生管理計画の策定 今後の植生管理計画を構築するための調査・検討

等々力緑地再編整備室

<p>業 務</p>	<ul style="list-style-type: none"> ○ 等々力緑地に係る整備計画・調整 ○ 工事の設計及び監督 ○ 関係機関との連絡調整
<p>現 況 ・ 内 容 等</p>	<ul style="list-style-type: none"> ◇ 令和元年度事業予定 <ul style="list-style-type: none"> ・ 民間活力導入の推進 緑地の魅力向上に向けた民間活力の効果的な導入の検討 ・ 陸上競技場第2期整備に向けた取組の推進 民間活力の効果的な活用を踏まえた取組の推進 ・ 英国事前キャンプに伴う補助競技場改修工事の推進 ・ 硬式野球場整備工事の推進 ・ 硬式野球場周辺の整備推進 民間活力の効果的な活用を踏まえた整備の検討、関係団体及び地元調整 ・ 等々力緑地の魅力づくりの推進 イベント等の実施

道路管理部 路政課

業務	<ul style="list-style-type: none"> ○ 道路等の管理の調整 ○ 車両制限令 ○ 道路及び駅前広場の占用許可 ○ 占用工事の道路管理者による復旧 ○ 道路の不法占用の防止及び不法占用物件の撤去 ○ 河川及び水路の不法占拠対策及び処理 ○ 道路の占用工事の技術審査 ○ 道路工事及び占用工事の調整 ○ 通路の使用許可 ○ 道路の監察 ○ 屋外広告物 ○ 屋外広告物審議会 ○ 課の市税外収入に関すること。 																																						
現況・内容等	<p>◇平成30年度 特殊車両通行許可台数 5,150台</p> <p>◇平成30年度 道路占用許可件数</p> <table border="1" style="display: inline-table; margin-right: 20px;"> <thead> <tr> <th>占 用 者</th> <th>許可件数 (件)</th> </tr> </thead> <tbody> <tr> <td>上 下 水 道 局</td> <td>4,151</td> </tr> <tr> <td>N T T</td> <td>642</td> </tr> <tr> <td>東 京 ガ ス (株)</td> <td>2,946</td> </tr> <tr> <td>東 京 電 力 (株)</td> <td>798</td> </tr> <tr> <td>そ の 他</td> <td>3,589</td> </tr> <tr> <td>計</td> <td>12,126</td> </tr> </tbody> </table> <p>◇平成30年度 屋外広告物許可物件数</p> <table border="1" style="display: inline-table;"> <thead> <tr> <th>種 類</th> <th>許可物件数 (件)</th> </tr> </thead> <tbody> <tr> <td>屋 上 広 告 物</td> <td>175</td> </tr> <tr> <td>工 作 物 利 用 広 告</td> <td>757</td> </tr> <tr> <td>壁 面 広 告</td> <td>3,420</td> </tr> <tr> <td>袖 看 板 告 告</td> <td>296</td> </tr> <tr> <td>建 植 広 告</td> <td>1,189</td> </tr> <tr> <td>置 看 板 告 告</td> <td>160</td> </tr> <tr> <td>ア 一 チ</td> <td>6</td> </tr> <tr> <td>電 柱 類 利 用 告 告</td> <td>11,308</td> </tr> <tr> <td>車 体 利 用 広 告</td> <td>3,847</td> </tr> <tr> <td>そ の 他</td> <td>1,700</td> </tr> <tr> <td>計</td> <td>22,858</td> </tr> </tbody> </table>	占 用 者	許可件数 (件)	上 下 水 道 局	4,151	N T T	642	東 京 ガ ス (株)	2,946	東 京 電 力 (株)	798	そ の 他	3,589	計	12,126	種 類	許可物件数 (件)	屋 上 広 告 物	175	工 作 物 利 用 広 告	757	壁 面 広 告	3,420	袖 看 板 告 告	296	建 植 広 告	1,189	置 看 板 告 告	160	ア 一 チ	6	電 柱 類 利 用 告 告	11,308	車 体 利 用 広 告	3,847	そ の 他	1,700	計	22,858
占 用 者	許可件数 (件)																																						
上 下 水 道 局	4,151																																						
N T T	642																																						
東 京 ガ ス (株)	2,946																																						
東 京 電 力 (株)	798																																						
そ の 他	3,589																																						
計	12,126																																						
種 類	許可物件数 (件)																																						
屋 上 広 告 物	175																																						
工 作 物 利 用 広 告	757																																						
壁 面 広 告	3,420																																						
袖 看 板 告 告	296																																						
建 植 広 告	1,189																																						
置 看 板 告 告	160																																						
ア 一 チ	6																																						
電 柱 類 利 用 告 告	11,308																																						
車 体 利 用 広 告	3,847																																						
そ の 他	1,700																																						
計	22,858																																						

道路管理部 管理課

業務	<ul style="list-style-type: none"> ○ 道路の認定、廃止及び変更 ○ 開発行為及び土地区画整理事業に伴う道路の帰属及び協議 ○ 道路及び水路の境界確認並びに道路の権原整理 ○ 市の境界 ○ 公図の調製 ○ 道路及び水路台帳の調製及び保管 ○ 道路統計 ○ 地籍調査事業 ○ 地籍調査事業の国庫補助等の協議及び手続 ○ 私道の市道移管に伴う測量費用の助成 ○ 課の市税外収入に関すること。 																																																											
現況・内容等	<p>◇管理道路 (平成30年4月1日現在)</p> <table border="1" style="width: 100%; text-align: center;"> <thead> <tr> <th></th> <th>路線数</th> <th>道路延長(m)</th> <th>道路面積(m²)</th> <th>舗装延長(m)</th> <th>舗装面積(m²)</th> <th>舗装率(%)</th> </tr> </thead> <tbody> <tr> <td>国道</td> <td>3</td> <td>17,719</td> <td>337,634</td> <td>17,719</td> <td>337,634</td> <td>100</td> </tr> <tr> <td>県道</td> <td>16</td> <td>73,850</td> <td>1,303,551</td> <td>73,850</td> <td>1,303,551</td> <td>100</td> </tr> <tr> <td>市道</td> <td>16,305</td> <td>2,383,782</td> <td>14,730,393</td> <td>2,147,686</td> <td>14,191,173</td> <td>96.34</td> </tr> <tr> <td>計</td> <td>16,324</td> <td>2,475,351</td> <td>16,371,578</td> <td>2,239,255</td> <td>15,832,358</td> <td>96.71</td> </tr> </tbody> </table> <p>◇境界査定申請件数 (件)</p> <table border="1" style="display: inline-table; margin-right: 20px;"> <thead> <tr> <th>年度</th> <th>H26</th> <th>H27</th> <th>H28</th> <th>H29</th> <th>H30</th> </tr> </thead> <tbody> <tr> <td>件数</td> <td>509</td> <td>594</td> <td>621</td> <td>583</td> <td>561</td> </tr> </tbody> </table> <p>◇証明閲覧件数 (件)</p> <table border="1" style="display: inline-table;"> <thead> <tr> <th>年度</th> <th>H26</th> <th>H27</th> <th>H28</th> <th>H29</th> <th>H30</th> </tr> </thead> <tbody> <tr> <td>件数</td> <td>26,043</td> <td>26,167</td> <td>25,717</td> <td>26,242</td> <td>25,157</td> </tr> </tbody> </table>		路線数	道路延長(m)	道路面積(m ²)	舗装延長(m)	舗装面積(m ²)	舗装率(%)	国道	3	17,719	337,634	17,719	337,634	100	県道	16	73,850	1,303,551	73,850	1,303,551	100	市道	16,305	2,383,782	14,730,393	2,147,686	14,191,173	96.34	計	16,324	2,475,351	16,371,578	2,239,255	15,832,358	96.71	年度	H26	H27	H28	H29	H30	件数	509	594	621	583	561	年度	H26	H27	H28	H29	H30	件数	26,043	26,167	25,717	26,242	25,157
	路線数	道路延長(m)	道路面積(m ²)	舗装延長(m)	舗装面積(m ²)	舗装率(%)																																																						
国道	3	17,719	337,634	17,719	337,634	100																																																						
県道	16	73,850	1,303,551	73,850	1,303,551	100																																																						
市道	16,305	2,383,782	14,730,393	2,147,686	14,191,173	96.34																																																						
計	16,324	2,475,351	16,371,578	2,239,255	15,832,358	96.71																																																						
年度	H26	H27	H28	H29	H30																																																							
件数	509	594	621	583	561																																																							
年度	H26	H27	H28	H29	H30																																																							
件数	26,043	26,167	25,717	26,242	25,157																																																							

道路管理部 用地調整課

業 務	<ul style="list-style-type: none"> ○ 用地の取得及び処分の協議及び調整 ○ 損失補償基準 ○ 土地収用 ○ 公共用地取得に伴う委託業務の検査 ○ 道路及び水路の寄附、交換及び売払い等財産整理
現 況 ・ 内 容 等	<p>◇平成30年度業務実績</p> <ul style="list-style-type: none"> ・ 不動産鑑定評価委託業務の検査 鑑定委託 48件 ・ 公共用地取得に伴う委託業務の検査 建物調査等委託 31件

道路河川整備部 道路整備課

業 務	<ul style="list-style-type: none"> ○ 道路・街路・橋りょう事業及び立体交差事業の調査、計画及び調整 ○ 道路・街路事業の国庫補助等の協議及び手続き ○ 道路・街路事業に係る国及び関係機関との協議、連絡調整 ○ 都市計画道路事業の実施に係る手続 ○ 立体交差事業の設計及び工事の施工 ○ 立体交差事業の関係機関との協議
現 況 ・ 内 容 等	<p>◇令和元年度事業予定</p> <ul style="list-style-type: none"> ・ 各区の事業 川崎区 京浜急行大師線連続立体交差事業（区間：東門前駅～小島新田駅間） 幸区 末吉橋、JR南武線連続立体交差事業（区間：矢向駅～平間駅間） 中原区 国道409号、東京丸子横浜線ほか3路線、（仮称）等々力大橋 JR南武線連続立体交差事業（区間：平間駅～武蔵小杉駅間） 高津区 国道409号、丸子中山茅ヶ崎線ほか3路線 宮前区 市道宮前6号線、市道横浜生田線 多摩区 主要地方道横浜生田、世田谷町田線ほか2路線 麻生区 世田谷町田線、尻手黒川線（IV期）ほか4路線

道路河川整備部 道路施設課

業 務	<ul style="list-style-type: none"> ○ 道路及び駅前広場の維持補修の調査、計画及び調整 ○ 橋りょう事業の調査、計画及び調整（道路整備課に属する業務を除く。） ○ 道路の災害復旧工事の調査及び調整 ○ 市道の道路改良事業（道路整備課に属する業務を除く。） ○ 道路の安全施設等整備事業の調査、計画及び調整 ○ 道路附属物の電気、機械施設の更新及び維持管理 ○ 私道舗装助成 																				
現 況 ・ 内 容 等	<p>◇令和元年度事業予定</p> <ul style="list-style-type: none"> ・ 道路維持補修事業 ・ 安全施設整備事業 <table border="1" style="width: 100%; border-collapse: collapse;"> <thead> <tr> <th style="text-align: center;">事業</th> <th style="text-align: center;">規 模</th> <th style="text-align: center;">事業</th> <th style="text-align: center;">規 模</th> </tr> </thead> <tbody> <tr> <td style="text-align: center;">舗装道補修</td> <td style="text-align: center;">132,528 m²</td> <td style="text-align: center;">歩道設置</td> <td style="text-align: center;">700 m</td> </tr> <tr> <td style="text-align: center;">L型布設替</td> <td style="text-align: center;">1,982 m</td> <td style="text-align: center;">交差点改良</td> <td style="text-align: center;">23 箇所</td> </tr> <tr> <td style="text-align: center;">排水施設補修</td> <td style="text-align: center;">1,146 m</td> <td style="text-align: center;">道路照明灯設置</td> <td style="text-align: center;">200 基</td> </tr> <tr> <td style="text-align: center;">歩道補修</td> <td style="text-align: center;">3,715 m²</td> <td style="text-align: center;">防護柵</td> <td style="text-align: center;">370 m</td> </tr> </tbody> </table> <ul style="list-style-type: none"> ・ 市道の道路改良 市道向ヶ丘48号線ほか9路線 ・ 耐震対策等橋りょう整備 塩浜陸橋 ほか18橋 ・ 橋りょう長寿命化 長寿命化修繕計画に基づく修繕工事及び点検等 ・ 通学児童の安全対策 市内の通学路9箇所の整備 ・ エレベーター補修 2基 若葉台ハナミズキ線歩道橋エレベーターほか補修 ・ 道路照明灯ESCO事業 道路照明灯のLED化 	事業	規 模	事業	規 模	舗装道補修	132,528 m ²	歩道設置	700 m	L型布設替	1,982 m	交差点改良	23 箇所	排水施設補修	1,146 m	道路照明灯設置	200 基	歩道補修	3,715 m ²	防護柵	370 m
事業	規 模	事業	規 模																		
舗装道補修	132,528 m ²	歩道設置	700 m																		
L型布設替	1,982 m	交差点改良	23 箇所																		
排水施設補修	1,146 m	道路照明灯設置	200 基																		
歩道補修	3,715 m ²	防護柵	370 m																		

道路河川整備部 河川課

業 務	<ul style="list-style-type: none"> ○ 河川事業及び水路事業の調査、計画及び調整 ○ 河川及び水路の災害復旧工事の調査及び調整 ○ 水防活動及び水防に関する連絡及び調整 ○ 河川事業の国庫補助等の協議及び手続 ○ 河川の占用許可、境界確認、河川台帳の調製・保管
現 況 ・ 内 容 等	<ul style="list-style-type: none"> ◇令和元年度事業予定 <ul style="list-style-type: none"> ・ 五反田川放水路整備・平瀬川支川改修・麻生川整備・河川環境整備他 ・ 河川の施設更新、大規模補修、維持管理 ◇管理河川 <ul style="list-style-type: none"> ・ 一級河川 平瀬川・二ヶ領本川・五反田川・平瀬川支川 ・ 準用河川 五反田川・三沢川・二ヶ領用水宿河原線・二ヶ領本川上河原線 矢上川・有馬川・真福寺川・麻生川・片平川 ・ 普通河川 二ヶ領用水円筒分水下流・山下川・旧三沢川・平瀬川支川・三沢川 渋川・江川・矢上川・有馬川・早野川・真福寺川・片平川

道路河川整備部 公共用地課

業 務	<ul style="list-style-type: none"> ○ 道路事業、河川事業、街路事業、公園緑地事業及びその他、他の所管に属しない用地の取得 ○ 支障物件等の補償 ○ 土地収用 ○ 事業損失に関すること。 ○ 用地取得促進路線の用地取得 ○ 公共事業の施行に伴う租税特別措置法にかかる手続き ○ 用地の取得及び処分の協議及び調整（用地調整課の所管するものを除く。） 														
現 況 ・ 内 容 等	<p>◇平成30年度事業別用地取得実績</p> <table border="1" style="width: 100%; border-collapse: collapse; text-align: center;"> <thead> <tr> <th style="width: 60%;">事 業 名</th> <th style="width: 40%;">面 積 (㎡)</th> </tr> </thead> <tbody> <tr> <td>道 路 関 係</td> <td>1,988.87</td> </tr> <tr> <td>都市計画道路関係</td> <td>1,871.00</td> </tr> <tr> <td>河 川 関 係</td> <td>865.73</td> </tr> <tr> <td>公 園 関 係</td> <td>32,646.54</td> </tr> <tr> <td>そ の 他</td> <td>4,874.14</td> </tr> <tr> <td>計</td> <td>42,246.28</td> </tr> </tbody> </table>	事 業 名	面 積 (㎡)	道 路 関 係	1,988.87	都市計画道路関係	1,871.00	河 川 関 係	865.73	公 園 関 係	32,646.54	そ の 他	4,874.14	計	42,246.28
事 業 名	面 積 (㎡)														
道 路 関 係	1,988.87														
都市計画道路関係	1,871.00														
河 川 関 係	865.73														
公 園 関 係	32,646.54														
そ の 他	4,874.14														
計	42,246.28														

道路河川整備部（南部・北部）都市基盤整備事務所

<p>業 務</p>	<p>○南部都市基盤整備事務所 所管（川崎区、幸区、中原区、高津区） 北部都市基盤整備事務所 所管（宮前区、多摩区、麻生区）</p> <p>○ 道路、河川、駅前広場及び自転車等駐車場の工事の実施計画、設計及び監督 （区役所道路公園センターに属する業務を除く。）</p> <p>○ 受託工事の設計及び監督 （区役所道路公園センターに属する業務を除く。）</p> <p>○ 工事の設計、施工に伴う道路及び駅前広場の調査及び指導 （区役所道路公園センターに属する業務を除く。）</p> <p>○ 工事の設計、施工に伴う道路及び駅前広場の境界確認及び権限調査 （区役所道路公園センターに属する業務を除く。）</p> <p>○ 五反田川放水路建設事業の実施計画、設計及び監督（北部都市基盤整備事務所）</p>
<p>現 況 ・ 内 容 等</p>	<p>◇令和元年度事業</p> <ul style="list-style-type: none"> ・ 道路事業 国道・県道・市道の改築工事 （国道409号、横浜生田 ほか4路線） ・ 安全施設整備 都市計画道路及び国道・県道・市道の交差点改良 ・ 橋りょう架設改良事業 橋りょう新設及び架け替え（橋長15メートル以上） 耐震対策（川崎市橋梁耐震化計画に位置づけされているもの） ・ 街路事業 都市計画道路の改築工事 （丸子中山茅ヶ崎線、世田谷町田線 ほか9路線） ・ 河川事業 五反田川放水路建設事業（北部都市基盤整備事務所） ・ 自転車対策事業 小川町地下機械式駐輪場整備（南部都市基盤整備事務所） ・ 受託事業 殿町国際戦略拠点整備事業に伴う電線共同溝整備（南部都市基盤整備事務所） 川崎駅周辺地区の拠点整備事業（南部都市基盤整備事務所） 臨港道路東扇島水江町線整備事業に伴う交差点改良（南部都市基盤整備事務所） 本庁舎等建替事業に伴う電線共同溝整備（南部都市基盤整備事務所）

自転車利活用推進室

業 務	<ul style="list-style-type: none"> ○ 自転車活用推進事業 ○ 自転車通行環境整備事業 ○ 自転車等放置防止対策 ○ 市営自転車等駐車場及び撤去自転車等の保管場所に関すること。
現 況 ・ 内 容 等	<ul style="list-style-type: none"> ◇ 自転車活用推進計画の策定 ◇ 自転車ネットワークの構築 <ul style="list-style-type: none"> ・ 通行環境整備状況（平成31年3月末現在） 自転車道 4.3km、自転車専用通行帯 4.5km、車道混在 11.2km ◇ シェアサイクルの実証実験 ◇ 川崎駅東口周辺地区総合自転車対策 <ul style="list-style-type: none"> ・ 新川通り通行環境整備 ・ 小川町地区代替駐輪場整備 ◇ 自転車等放置対策の実施 <ul style="list-style-type: none"> ・ 市内の各駅周辺における駐輪場の整備 ・ 放置自転車等の撤去