

# まちづくり委員会資料

- ・ 建設緑政局組織図及び役職者一覧
- ・ 建設緑政局事業概要

建設緑政局

# 建設緑政局組織図

(令和2年4月1日現在)

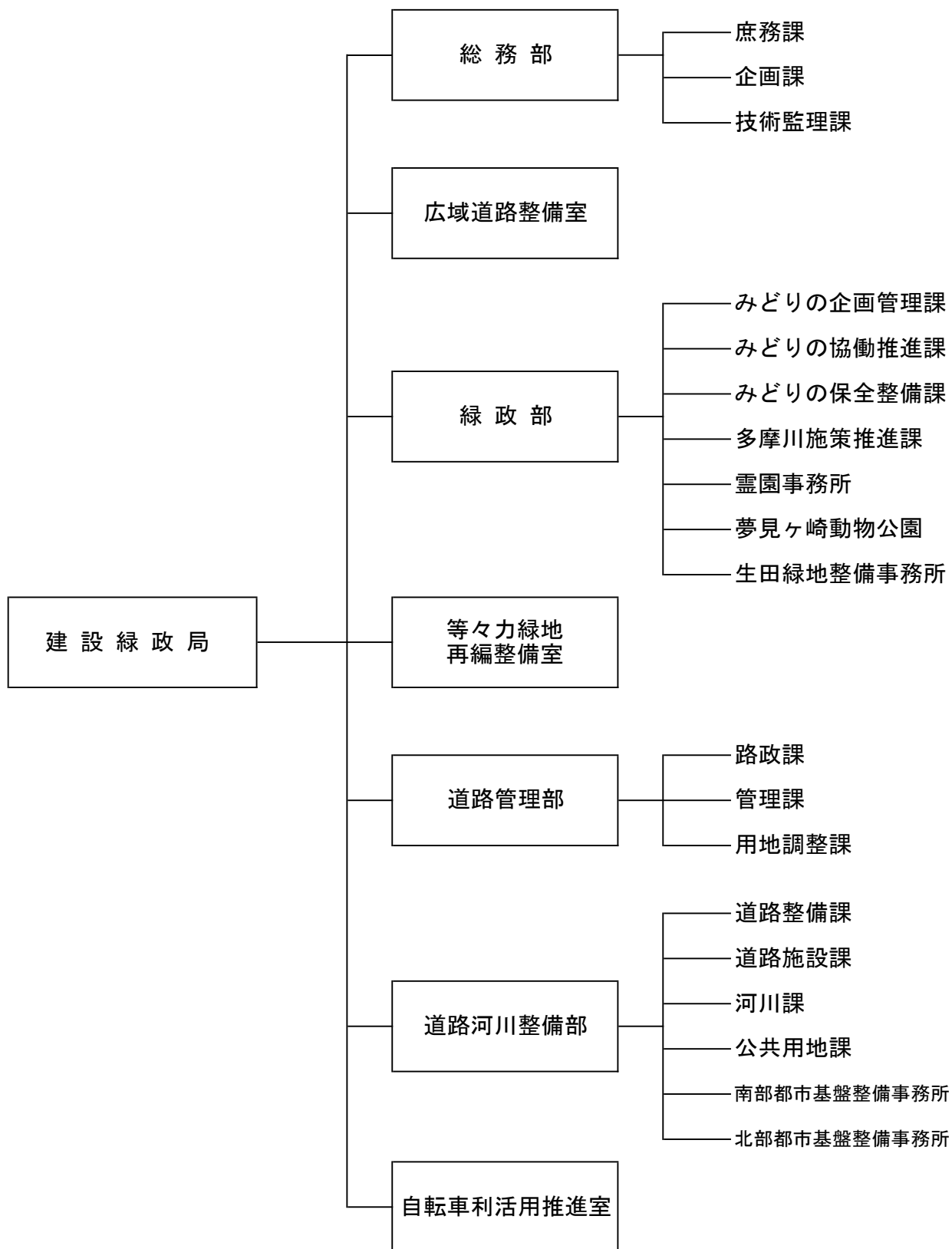

# 【建設緑政局】

建設緑政局長 磯田 博和 38000	総務部長 板橋 茂夫 38200	庶務課長 齋藤 正孝 38201 企画課長 小沼 匡弘 39101 担当課長(計画調整担当) 山本 豊 39102 担当課長(みどり活用担当) 藤井 義章 39103 技術監理課長 箕輪 秀生 38501
	広域道路整備室長 河合 征生 39200	担当課長〔広域道路〕 東尾 陽介 39201 担当課長(羽田連絡道路建設担当) 新西 一秀 39202
	緑政部長 土田 勝也 40600	みどりの企画管理課長 菅原 久雄 40701 みどりの協働推進課長 武久 倫也 40601 担当課長〔みどりの協働〕 坂 祥士郎 40602 みどりの保全整備課長 木村 博彦 40801 担当課長〔維持・調整〕 矢口 菊子 40802
	担当部長 夢見ヶ崎動物公園長事務取扱 村木 芳夫 588-4030	多摩川施策推進課長 磯部 由喜子 40901 霊園事務所長 松本 茂人 813-1182 夢見ヶ崎動物公園長 生田緑地整備事務所長 今井 勝 934-8577
	等々力緑地再編整備室長 施設整備担当課長事務取扱 平井 正明 40500	担当課長〔事業調整〕 沼田 聡史 40501 担当課長〔施設整備〕
	道路管理部長 吉田 唯男 38600	路政課長 柿沼 雅之 38601 管理課長 櫻井 義郎 38701 担当課長(地籍担当) 鈴木 智之 38702 用地調整課長 岡本 幸夫 38801
	道路河川整備部長 福田 賢一 39300	道路整備課長 内田 彰浩 39301 担当課長(立体交差担当) 長谷川 智 39501 道路施設課長 小山 克実 39601 担当課長〔電気・機械設備〕 西澤 直剛 39602 河川課長 安部 正和 39801 公共用地課長 鈴木 勝博 38901 担当課長〔公共・収用〕 稲田 隆次 38902 南部都市基盤整備事務所長 栗山 伸一 73600 北部都市基盤整備事務所長 丸山 浩史 77600 担当課長(五反田川放水路建設担当) 横尾 修 77600
	担当部長〔事業調整〕 鈴木 健司 39500	
	自転車利活用推進室長 松元 信一 39700	担当課長〔活用推進〕 中田 智之 39701 担当課長〔放置対策〕 小峰 俊明 39702

# 建設緑政局事業概要

## 総務部 庶務課

業 務	<ul style="list-style-type: none"> <li>○ 局の人事並びに予算及び決算</li> <li>○ 局内の連絡調整及び事務改善</li> <li>○ 局事業の広報</li> <li>○ 局事業の調査</li> <li>○ 局所属職員の研修</li> <li>○ 局所属職員の労務管理及び安全衛生管理</li> <li>○ 局車両等の整備計画及び運行管理</li> <li>○ 局内他の課の主管に属しないこと など</li> </ul>																														
現 況 ・ 内 容 等	<p>◇ 建設緑政局 職員数 <span style="float: right;">令和2年4月1日現在</span></p> <table border="1" style="width: 100%; border-collapse: collapse;"> <tr> <td style="text-align: center;">局長職</td> <td style="text-align: center;">1</td> <td style="text-align: center;">一般事務職</td> <td style="text-align: center;">71</td> <td style="text-align: center;">造園職</td> <td style="text-align: center;">18</td> </tr> <tr> <td style="text-align: center;">部長職</td> <td style="text-align: center;">9</td> <td style="text-align: center;">土木職</td> <td style="text-align: center;">76</td> <td style="text-align: center;">獣医師</td> <td style="text-align: center;">2</td> </tr> <tr> <td style="text-align: center;">課長職</td> <td style="text-align: center;">32</td> <td style="text-align: center;">電気職</td> <td style="text-align: center;">2</td> <td style="text-align: center;">飼育職</td> <td style="text-align: center;">1</td> </tr> <tr> <td style="text-align: center;">課長補佐職</td> <td style="text-align: center;">27</td> <td style="text-align: center;">機械職</td> <td style="text-align: center;">3</td> <td style="text-align: center;">技能職</td> <td style="text-align: center;">5</td> </tr> <tr> <td style="text-align: center;">係長職</td> <td style="text-align: center;">76</td> <td style="text-align: center;">建築職</td> <td style="text-align: center;">10</td> <td style="text-align: center;">業務職</td> <td style="text-align: center;">10</td> </tr> </table> <p style="text-align: right;"><b>計 343名</b></p>	局長職	1	一般事務職	71	造園職	18	部長職	9	土木職	76	獣医師	2	課長職	32	電気職	2	飼育職	1	課長補佐職	27	機械職	3	技能職	5	係長職	76	建築職	10	業務職	10
局長職	1	一般事務職	71	造園職	18																										
部長職	9	土木職	76	獣医師	2																										
課長職	32	電気職	2	飼育職	1																										
課長補佐職	27	機械職	3	技能職	5																										
係長職	76	建築職	10	業務職	10																										

## 総務部 企画課

業 務	<ul style="list-style-type: none"> <li>○ 局主要事業の企画、調整及び進行管理</li> <li>○ 道路の調査・計画</li> <li>○ 河川の指定、計画決定及び事業決定</li> <li>○ 公園の民間活力導入に係る調整 など</li> </ul>
主 な 事 業 ・ 実 績 等	<p><b>【今年度の主な取組】</b></p> <ul style="list-style-type: none"> <li>◇ 民間活力の導入による「こすぎコアパーク」の魅力向上などパークマネジメントの推進</li> <li>◇ 道路整備プログラムの進行管理</li> <li>◇ 神奈川県と連携した河川の計画の検討・策定</li> <li>◇ 民間活力を活かした公園の魅力を高める取組の推進</li> </ul>

総務部 技術監理課

業 務	<ul style="list-style-type: none"> <li>○ 土木工事の設計単価、歩掛、積算及び仕様書に関すること</li> <li>○ 技術指導及び研修</li> <li>○ 公共事業建設副産物の発生量の抑制、再利用、適正処理に係る指導及び調整並びに調査・研究</li> <li>○ 公共事業の建設発生土処理業務</li> <li>○ 建設工事に係る資材の再資源化等に関する法律（建設リサイクル法）に基づく土木工事等に係る届出、助言、勧告及び命令 など</li> </ul>				
主 な 事 業 ・ 実 績 等	<p>◇令和元年度 建設リサイクル法届出関係受付件数 （土木工事等で請負金額が500万円以上のものが対象）</p> <table style="margin-left: 40px;"> <tr> <td>民間工事</td> <td>384件</td> </tr> <tr> <td>公共工事</td> <td>428件</td> </tr> </table>	民間工事	384件	公共工事	428件
民間工事	384件				
公共工事	428件				

広域道路整備室

<p>業 務</p>	<p>○ 川崎縦貫道路及び羽田連絡道路の調査、協議及び手続き</p> <p>○ 広域道路の調査及び協議</p> <p>○ 国直轄道路事業負担金及び首都高速道路事業に係る出資金に関すること</p> <p>○ 羽田連絡道路の工事の設計及び監督 など</p>
<p>主 な 事 業 ・ 実 績 等</p>	<p>【今年度の主な取組】</p> <p>◇川崎縦貫道路の整備促進</p> <ul style="list-style-type: none"> <li>・ I 期事業の国道 4 0 9 号街路先行整備の促進</li> <li>・ II 期計画の早期具体化に向けた調査検討及び国等関係機関との協議調整</li> </ul> <p>◇国道 3 5 7 号（多摩川トンネル区間）の整備促進</p> <p>◇羽田連絡道路の整備推進</p> <hr/> <p>◇川崎縦貫道路</p> <ul style="list-style-type: none"> <li>・ I 期事業（事業主体 首都高速道路株式会社、国土交通省） 浮島～国道 1 5 号（自動車専用部 7. 9 km、一般部[国道 4 0 9 号] 8. 0 km）</li> <li>・ II 期計画 国道 1 5 号～東名高速（約 1 4. 4 km）</li> </ul> <p>◇国道 3 5 7 号</p> <ul style="list-style-type: none"> <li>・ 多摩川トンネル（事業主体 国土交通省） 羽田空港～浮島（3. 4 km、うち神奈川県区間 1. 4 km）</li> </ul> <p>◇羽田連絡道路</p> <ul style="list-style-type: none"> <li>・ 国道 4 0 9 号（川崎区殿町 3 丁目）～環状第 8 号線（大田区羽田空港 2 丁目） 工事延長：8 7 1 m（橋梁部延長：6 0 2 m） 工事期間：平成 2 9 年度～令和 2 年度</li> </ul>

緑政部 みどりの企画管理課

業 務	<ul style="list-style-type: none"> <li>○ 公園の管理</li> <li>○ 都市公園台帳に関すること</li> <li>○ 公園、緑地等の財産管理の統括</li> <li>○ 公園施設の設置及び管理許可（区役所道路公園センターの所管に属する業務を除く。）</li> <li>○ 霊園事務所、夢見ヶ崎動物公園及び生田緑地整備事務所との連絡調整</li> <li>○ 公益財団法人川崎市公園緑地協会の管理・監督</li> <li>○ 緑化センターに関すること</li> <li>○ 公園、緑地等に係る施策の企画、調整及び推進 など</li> </ul>																											
主 な 事 業 ・ 実 績 等	<div style="display: flex; justify-content: space-between;"> <div style="width: 45%;"> <ul style="list-style-type: none"> <li>◇公園、緑地等の財産管理</li> <li>◇指定管理業務                             <ul style="list-style-type: none"> <li>・ 富士見公園（富士通スタジアム川崎ほか）</li> <li>・ 川崎国際生田緑地ゴルフ場</li> <li>・ 川崎市緑化センター</li> </ul> </li> <li>◇緑の基本計画・緑の実施計画に基づく公園、緑地等に係る施策の推進</li> <li>◇臨海部緑の環境整備事業</li> <li>◇生田緑地内ばら苑の一般開放</li> </ul> </div> <div style="width: 50%;"> <p>◇管理公園数（令和2年3月31日現在）</p> <table border="1" style="width: 100%; border-collapse: collapse; text-align: center;"> <thead> <tr> <th style="width: 30%;">区別</th> <th style="width: 30%;">箇所数</th> <th style="width: 40%;">面積 (ha)</th> </tr> </thead> <tbody> <tr><td>川崎区</td><td>154</td><td>74.93</td></tr> <tr><td>幸 区</td><td>110</td><td>41.29</td></tr> <tr><td>中原区</td><td>114</td><td>95.05</td></tr> <tr><td>高津区</td><td>158</td><td>111.97</td></tr> <tr><td>宮前区</td><td>221</td><td>99.26</td></tr> <tr><td>多摩区</td><td>161</td><td>145.99</td></tr> <tr><td>麻生区</td><td>348</td><td>188.52</td></tr> <tr><td>合 計</td><td>1,266</td><td>757.01</td></tr> </tbody> </table> </div> </div>	区別	箇所数	面積 (ha)	川崎区	154	74.93	幸 区	110	41.29	中原区	114	95.05	高津区	158	111.97	宮前区	221	99.26	多摩区	161	145.99	麻生区	348	188.52	合 計	1,266	757.01
区別	箇所数	面積 (ha)																										
川崎区	154	74.93																										
幸 区	110	41.29																										
中原区	114	95.05																										
高津区	158	111.97																										
宮前区	221	99.26																										
多摩区	161	145.99																										
麻生区	348	188.52																										
合 計	1,266	757.01																										

緑政部 みどりの協働推進課

業 務	<ul style="list-style-type: none"> <li>○ 民有地等の緑化及び樹木等の保全</li> <li>○ 緑についての普及啓発</li> <li>○ 全国都市緑化フェアの開催に向けた取組</li> <li>○ 公園、緑地等の協働型事業の推進に係る企画及び調整</li> <li>○ 公園、緑地等の利用活性化</li> <li>○ 管理運営協議会、公園緑地愛護会等の育成</li> <li>○ 川崎市緑の保全及び緑化の推進に関する条例に基づく緑化協議</li> <li>○ 都市計画法に基づく開発行為、総合調整条例に基づく建築行為等に伴う公園等に係る協議及び指導</li> <li>○ 公園、緑地等の都市計画区域内における建築許可等</li> <li>○ 風致地区内における建築等の規制及び許可等 など</li> </ul>
主 な 事 業 ・ 実 績 等	<p>【今年度の主な取組】</p> <ul style="list-style-type: none"> <li>◇ 全国都市緑化フェア開催に向けた基本構想策定（令和6年度開催予定）</li> </ul> <hr/> <ul style="list-style-type: none"> <li>◇ 市民150万本植樹運動事業</li> <li>◇ 市民との協働による緑化推進事業</li> <li>◇ 緑化基金の積立 積立額 約2億5,755万円（平成31年3月31日現在）</li> <li>◇ 市民協働による公園緑地等の維持管理の促進と愛護団体の育成                             <ul style="list-style-type: none"> <li>・ 活動公園数（平成31年3月31日現在）</li> <li>管理運営協議会 562公園 公園緑地愛護会 329公園</li> </ul> </li> <li>◇ 多摩・三浦丘陵広域連携事業（横浜市、横須賀市、八王子市など13自治体）</li> <li>◇ 緑のボランティアセンター機能の充実                             <ul style="list-style-type: none"> <li>※（公財）川崎市公園緑地協会が担うボランティアセンター機能の充実</li> </ul> </li> </ul>

緑政部 みどりの保全整備課

業 務	<ul style="list-style-type: none"> <li>○ 公園、緑地等に係る都市計画決定の調整及び事業認可の手続き</li> <li>○ 公園、緑地等の整備計画</li> <li>○ 緑の保全に係る地区の指定等</li> <li>○ 工事設計等の調整及び総括</li> <li>○ 工事の設計及び監督</li> <li>○ 公園、緑地等の維持管理についての調整 など</li> </ul>
主 な 事 業 ・ 実 績 等	<ul style="list-style-type: none"> <li>◇富士見公園整備事業</li> <li>◇生田緑地整備事業</li> <li>◇菅生緑地整備事業</li> <li>◇大小公園整備事業</li> <li>◇特別緑地保全地区等の指定及び用地取得事業 (令和2年3月31日現在) <ul style="list-style-type: none"> <li>・特別緑地保全地区 78箇所 134.0ha</li> <li>・緑の保全地域 34箇所 31.5ha</li> <li>・緑地保全協定地 120箇所 70.56ha</li> </ul> </li> <li>◇保全緑地育成事業</li> <li>◇既設公園等整備及び維持管理事業</li> </ul>

緑政部 多摩川施策推進課

業 務	<ul style="list-style-type: none"> <li>○ 多摩川に係る計画調整及び総括</li> <li>○ 多摩川の市民利用の推進及び広域連携</li> <li>○ 水辺の活用に係る調整</li> <li>○ 多摩川管理事務所との連絡調整</li> <li>○ 工事設計及び監督</li> <li>(多摩川管理事務所)</li> <li>○ 多摩川緑地の維持管理</li> <li>○ 工事の設計及び監督</li> <li>○ 受託工事及び災害復旧工事 など</li> </ul>
主 な 事 業 ・ 実 績 等	<p>【今年度の主な取組】</p> <ul style="list-style-type: none"> <li>◇令和元年東日本台風で被災した多摩川緑地における運動施設等の復旧工事</li> <li>◇多摩川丸子橋河川敷における新たな利活用に向けた社会実験の実施</li> </ul> <hr/> <ul style="list-style-type: none"> <li>◇多摩川プラン推進事業 <ul style="list-style-type: none"> <li>・多摩川河川敷運動施設等の整備</li> <li>・マラソンコースや「かわさき多摩川ふれあいロード」の維持補修など</li> </ul> </li> <li>◇せせらぎ館、大師河原水防センターの管理・運営や市民との協働による啓発事業</li> <li>◇多摩川緑地の維持管理</li> <li>◇水辺の賑わいの創出に向けた取組の推進</li> <li>◇指定管理業務 <ul style="list-style-type: none"> <li>・多摩川緑地バーベキュー広場</li> <li>・多摩川緑地パークボール場</li> </ul> </li> </ul>



緑政部 霊園事務所

<p>業 務</p>	<p>○ 墓地及び霊堂の利用許可及び使用料の徴収</p> <p>○ 緑ヶ丘霊園及び霊堂並びに早野聖地公園の整備及び管理運営</p> <p>○ 工事の設計及び監督 など</p>														
<p>主 な 事 業 ・ 実 績 等</p>	<p>◇霊園の概要（令和2年4月1日現在）</p> <ul style="list-style-type: none"> <li>・墓所数等</li> <li>（緑ヶ丘霊園）             <table border="0" style="margin-left: 20px;"> <tr> <td>一般墓所</td> <td>25,012箇所</td> </tr> <tr> <td>合葬型墓所</td> <td>20,000体</td> </tr> <tr> <td>緑ヶ丘霊堂</td> <td>26,500体</td> </tr> </table> </li> <li>（早野聖地公園）             <table border="0" style="margin-left: 20px;"> <tr> <td>一般墓所</td> <td>4,858箇所</td> </tr> <tr> <td>壁面型墓所</td> <td>4,308箇所</td> </tr> <tr> <td>芝生型墓所</td> <td>2,000箇所</td> </tr> <tr> <td>集合個別型墓所</td> <td>2,052箇所</td> </tr> </table> </li> </ul> <p>◇指定管理業務</p> <ul style="list-style-type: none"> <li>・川崎市営霊園（緑ヶ丘霊園・緑ヶ丘霊堂・早野聖地公園）</li> </ul>	一般墓所	25,012箇所	合葬型墓所	20,000体	緑ヶ丘霊堂	26,500体	一般墓所	4,858箇所	壁面型墓所	4,308箇所	芝生型墓所	2,000箇所	集合個別型墓所	2,052箇所
一般墓所	25,012箇所														
合葬型墓所	20,000体														
緑ヶ丘霊堂	26,500体														
一般墓所	4,858箇所														
壁面型墓所	4,308箇所														
芝生型墓所	2,000箇所														
集合個別型墓所	2,052箇所														

緑政部 夢見ヶ崎動物公園

<p>業 務</p>	<p>○ 園及び園の付帯施設の維持管理</p> <p>○ 園の占用許可及び園の公園施設の使用許可並びに占用料及び使用料の徴収</p> <p>○ 動物の収集、飼育及び展示</p> <p>○ 動物に係る調査研究 など</p>
<p>主 な 事 業 ・ 実 績 等</p>	<p>◇動物の飼育・展示（令和2年3月31日現在）</p> <p>レッサーパンダ、ヤマシマウマ、マーコール、ワオキツネザル、ミーアキャット ハクビシン、フンボルトペンギン、ゾウガメ他 計 57種 338点</p> <p>◇種の保存事業</p> <ul style="list-style-type: none"> <li>・公益社団法人日本動物園水族館協会種保存委員会</li> <li>ハートマンヤマシマウマ及びパラワンコクジャク種別調整担当園</li> </ul> <p>◇環境教育事業</p> <ul style="list-style-type: none"> <li>・中学・高校生職場体験、大学・専門学校インターンシップ、獣医・学芸員実習</li> <li>・小学生サマースクール</li> <li>・小学校の授業（国語、理科、生活科等）の受入れ</li> <li>・小・中学校教職員生活科・道徳科研修</li> </ul> <p>◇活動事業</p> <ul style="list-style-type: none"> <li>・動物園まつり（春・秋）</li> <li>・動物たちへの年賀状コンクール</li> <li>・飼育の日イベント</li> </ul>

緑政部 生田緑地整備事務所

業 務	<ul style="list-style-type: none"> <li>○ 生田緑地の管理運営</li> <li>○ 生田緑地維持管理業務</li> <li>○ 工事の設計及び監督 など</li> </ul>
主 な 事 業 ・ 実 績 等	<ul style="list-style-type: none"> <li>◇ 指定管理業務 <ul style="list-style-type: none"> <li>・ 生田緑地、岡本太郎美術館、日本民家園及び青少年科学館の横断的管理</li> </ul> </li> <li>◇ 生田緑地マネジメント会議の運営 <ul style="list-style-type: none"> <li>全体会（年1回）、運営会議（年4回）、自然環境保全管理会議（年4回）</li> <li>プロジェクト会議（随時）</li> </ul> </li> <li>◇ 緑地内施設の連携、緑地及び立地施設が一体となったイベント調整</li> <li>◇ 自然の保全・利用方針及び植生管理計画の策定 <ul style="list-style-type: none"> <li>今後の植生管理計画を構築するための調査・検討</li> </ul> </li> </ul>

等々力緑地再編整備室

業 務	<ul style="list-style-type: none"> <li>○ 等々力緑地に係る整備計画・調整</li> <li>○ 工事の設計及び監督</li> <li>○ 等々力緑地再編整備計画推進委員会に関すること</li> <li>○ 関係機関との連絡調整      など</li> </ul>
主 な 事 業 ・ 実 績 等	<p>【今年度の主な取組】</p> <ul style="list-style-type: none"> <li>◇ 等々力緑地再編整備実施計画の改定に向けた検討</li> <li>◇ 等々力球場の整備推進及び供用開始</li> </ul> <hr/> <ul style="list-style-type: none"> <li>◇ 等々力緑地再編整備実施計画の改定に向けた検討 「等々力緑地再編整備事業の推進に向けた今後の取組方針」（令和2年2月策定） に基づく再編整備実施計画改定案の作成</li> <li>＜今後の取組方針＞ <ul style="list-style-type: none"> <li>・ 社会環境の変化による新たな課題等への対応</li> <li>・ 自然災害リスクの高まりを踏まえた緑地の役割の再検討</li> <li>・ 民間活力の導入範囲と手法の検討（陸上競技場第2期整備を含む）</li> </ul> </li> <li>◇ 等々力球場の整備推進及び供用開始 <ul style="list-style-type: none"> <li>・ 令和2年10月上旬供用開始予定</li> </ul> </li> <li>◇ 等々力緑地の魅力づくりの推進 <ul style="list-style-type: none"> <li>・ 等々力緑地の魅力向上に向けたイベント等の実施</li> </ul> </li> </ul>

道路管理部 路政課

業 務	<ul style="list-style-type: none"> <li>○ 道路等の管理の調整</li> <li>○ 車両制限令に関すること</li> <li>○ 道路及び駅前広場の占用許可</li> <li>○ 占用工事の道路管理者による復旧</li> <li>○ 道路の不法占用の防止及び不法占用物件の撤去</li> <li>○ 河川及び水路の不法占拠対策及び処理</li> <li>○ 道路の占用工事の技術審査</li> <li>○ 道路工事及び占用工事の調整</li> <li>○ 通路の使用許可</li> <li>○ 道路の監察</li> <li>○ 屋外広告物に関すること</li> <li>○ 屋外広告物審議会</li> <li>○ 課の市税外収入に関すること など</li> </ul>																																						
主 な 事 業 ・ 実 績 等	<p>【今年度の主な取組】</p> <p>◇ 国の占用料改定に合わせた川崎市道路占用料の見直し</p>																																						
	<p>◇令和元年度 特殊車両通行許可台数 3, 549台</p> <p>◇令和元年度 道路占用許可件数</p> <table border="1" style="display: inline-table; margin-right: 20px;"> <thead> <tr> <th>占 用 者</th> <th>許可件数 (件)</th> </tr> </thead> <tbody> <tr> <td>上 下 水 道 局</td> <td>3,851</td> </tr> <tr> <td>N T T</td> <td>547</td> </tr> <tr> <td>東 京 ガ ス (株)</td> <td>3,001</td> </tr> <tr> <td>東 京 電 力 (株)</td> <td>766</td> </tr> <tr> <td>そ の 他</td> <td>3,389</td> </tr> <tr> <td>計</td> <td>11,554</td> </tr> </tbody> </table> <p>◇令和元年度 屋外広告物許可物件数</p> <table border="1" style="display: inline-table;"> <thead> <tr> <th>種 類</th> <th>許可物件数 (件)</th> </tr> </thead> <tbody> <tr> <td>屋 上 広 告</td> <td>266</td> </tr> <tr> <td>工 作 物 利 用 広 告</td> <td>1,033</td> </tr> <tr> <td>壁 面 広 告</td> <td>3,992</td> </tr> <tr> <td>袖 看 板</td> <td>455</td> </tr> <tr> <td>建 植 広 告</td> <td>1,518</td> </tr> <tr> <td>置 看 板</td> <td>311</td> </tr> <tr> <td>ア 一 チ</td> <td>33</td> </tr> <tr> <td>電 柱 類 利 用</td> <td>1,014</td> </tr> <tr> <td>車 体 利 用 広 告</td> <td>5,818</td> </tr> <tr> <td>そ の 他</td> <td>1,251</td> </tr> <tr> <td>計</td> <td>15,691</td> </tr> </tbody> </table>	占 用 者	許可件数 (件)	上 下 水 道 局	3,851	N T T	547	東 京 ガ ス (株)	3,001	東 京 電 力 (株)	766	そ の 他	3,389	計	11,554	種 類	許可物件数 (件)	屋 上 広 告	266	工 作 物 利 用 広 告	1,033	壁 面 広 告	3,992	袖 看 板	455	建 植 広 告	1,518	置 看 板	311	ア 一 チ	33	電 柱 類 利 用	1,014	車 体 利 用 広 告	5,818	そ の 他	1,251	計	15,691
	占 用 者	許可件数 (件)																																					
上 下 水 道 局	3,851																																						
N T T	547																																						
東 京 ガ ス (株)	3,001																																						
東 京 電 力 (株)	766																																						
そ の 他	3,389																																						
計	11,554																																						
種 類	許可物件数 (件)																																						
屋 上 広 告	266																																						
工 作 物 利 用 広 告	1,033																																						
壁 面 広 告	3,992																																						
袖 看 板	455																																						
建 植 広 告	1,518																																						
置 看 板	311																																						
ア 一 チ	33																																						
電 柱 類 利 用	1,014																																						
車 体 利 用 広 告	5,818																																						
そ の 他	1,251																																						
計	15,691																																						

道路管理部 管理課

業 務	<ul style="list-style-type: none"> <li>○ 道路の認定、廃止及び変更</li> <li>○ 開発行為及び土地地区画整理事業に伴う道路の帰属及び協議</li> <li>○ 道路及び水路の境界確定等並びに道路の権原整理</li> <li>○ 市境の確定</li> <li>○ 市保管土地図の調製</li> <li>○ 道水路台帳平面図の調製及び保管</li> <li>○ 道路統計</li> <li>○ 地籍調査事業</li> <li>○ 地籍調査事業の国庫補助等の協議及び手続</li> <li>○ 私道の市道移管に伴う測量費用の助成</li> <li>○ 課の市税外収入に関すること  など</li> </ul>																																			
主 な 事 業 ・ 実 績 等	<p>◇管理道路 (平成31年4月1日現在)</p> <table border="1"> <thead> <tr> <th></th> <th>路線数</th> <th>道路延長(m)</th> <th>道路面積(m<sup>2</sup>)</th> <th>舗装延長(m)</th> <th>舗装面積(m<sup>2</sup>)</th> <th>舗装率(%)</th> </tr> </thead> <tbody> <tr> <td>国道</td> <td>3</td> <td>17,718</td> <td>345,210</td> <td>17,718</td> <td>345,210</td> <td>100</td> </tr> <tr> <td>県道</td> <td>16</td> <td>73,812</td> <td>1,308,098</td> <td>73,812</td> <td>1,308,098</td> <td>100</td> </tr> <tr> <td>市道</td> <td>16,321</td> <td>2,385,111</td> <td>14,750,523</td> <td>2,150,983</td> <td>14,215,491</td> <td>96.37</td> </tr> <tr> <td>計</td> <td>16,340</td> <td>2,476,641</td> <td>16,403,831</td> <td>2,242,513</td> <td>15,868,799</td> <td>96.74</td> </tr> </tbody> </table>		路線数	道路延長(m)	道路面積(m <sup>2</sup> )	舗装延長(m)	舗装面積(m <sup>2</sup> )	舗装率(%)	国道	3	17,718	345,210	17,718	345,210	100	県道	16	73,812	1,308,098	73,812	1,308,098	100	市道	16,321	2,385,111	14,750,523	2,150,983	14,215,491	96.37	計	16,340	2,476,641	16,403,831	2,242,513	15,868,799	96.74
		路線数	道路延長(m)	道路面積(m <sup>2</sup> )	舗装延長(m)	舗装面積(m <sup>2</sup> )	舗装率(%)																													
	国道	3	17,718	345,210	17,718	345,210	100																													
県道	16	73,812	1,308,098	73,812	1,308,098	100																														
市道	16,321	2,385,111	14,750,523	2,150,983	14,215,491	96.37																														
計	16,340	2,476,641	16,403,831	2,242,513	15,868,799	96.74																														
	<p>◇境界確定等申請件数 (件)</p> <table border="1" style="display: inline-table; margin-right: 20px;"> <thead> <tr> <th>年度</th> <th>H27</th> <th>H28</th> <th>H29</th> <th>H30</th> <th>R1</th> </tr> </thead> <tbody> <tr> <td>件数</td> <td>594</td> <td>621</td> <td>583</td> <td>561</td> <td>410</td> </tr> </tbody> </table> <p>◇証明閲覧件数 (件)</p> <table border="1"> <thead> <tr> <th>年度</th> <th>H27</th> <th>H28</th> <th>H29</th> <th>H30</th> <th>R1</th> </tr> </thead> <tbody> <tr> <td>件数</td> <td>26,167</td> <td>25,717</td> <td>26,242</td> <td>25,157</td> <td>23,404</td> </tr> </tbody> </table>	年度	H27	H28	H29	H30	R1	件数	594	621	583	561	410	年度	H27	H28	H29	H30	R1	件数	26,167	25,717	26,242	25,157	23,404											
年度	H27	H28	H29	H30	R1																															
件数	594	621	583	561	410																															
年度	H27	H28	H29	H30	R1																															
件数	26,167	25,717	26,242	25,157	23,404																															

道路管理部 用地調整課

業 務	<ul style="list-style-type: none"> <li>○ 用地の取得及び処分の協議及び調整</li> <li>○ 損失補償基準に関すること</li> <li>○ 土地収用</li> <li>○ 公共用地取得に伴う委託業務の検査</li> <li>○ 道路及び水路の寄附、交換及び売払い等財産整理</li> </ul>
主 な 事 業 ・ 実 績 等	<p>◇令和元年度業務実績</p> <ul style="list-style-type: none"> <li>・ 不動産鑑定評価委託業務の検査件数 鑑定委託 56件</li> <li>・ 公共用地取得に伴う委託業務の検査件数 建物調査等委託 31件</li> </ul>

道路河川整備部 道路整備課

業務	<ul style="list-style-type: none"> <li>○ 道路・街路・橋りょう事業及び立体交差事業の調査、計画及び調整</li> <li>○ 道路・街路・橋りょう事業及び立体交差事業の国庫補助等の協議及び手続き</li> <li>○ 道路・街路・橋りょう事業及び立体交差事業に係る国や関係機関との協議、連絡調整</li> <li>○ 街路事業の実施に係る手続き</li> <li>○ 立体交差事業の設計及び工事の施行 など</li> </ul>
主な事業・実績等	<p>【今年度の主な取組】</p> <ul style="list-style-type: none"> <li>◇ 京浜急行大師線連続立体交差事業（区間：東門前駅～小島新田駅間）</li> <li>◇ J R南武線連続立体交差事業（区間：矢向駅～平間駅間）</li> <li>◇ 国道409号、世田谷町田線、（仮称）等々力大橋の整備</li> </ul> <hr/> <p>◇令和2年度事業予定</p> <ul style="list-style-type: none"> <li>・各区の事業</li> <li>川崎区 京浜急行大師線連続立体交差事業（区間：東門前駅～小島新田駅間）</li> <li>幸区 末吉橋、J R南武線連続立体交差事業（区間：矢向駅～平間駅間）</li> <li>中原区 国道409号、東京丸子横浜線ほか3路線、（仮称）等々力大橋 J R南武線連続立体交差事業（区間：平間駅～武蔵小杉駅間）</li> <li>高津区 国道409号、丸子中山茅ヶ崎線ほか3路線</li> <li>宮前区 市道宮前6号線、市道横浜生田線</li> <li>多摩区 主要地方道横浜生田、世田谷町田線ほか2路線</li> <li>麻生区 世田谷町田線、尻手黒川線（IV期）ほか4路線</li> </ul>

道路河川整備部 道路施設課

業務	<ul style="list-style-type: none"> <li>○ 道路及び駅前広場の維持補修の調査、計画及び調整</li> <li>○ 橋りょう事業の調査、計画及び調整（道路整備課に属する業務を除く。）</li> <li>○ 道路の災害復旧工事の調査及び調整</li> <li>○ 市道の道路改良事業（道路整備課に属する業務を除く。）</li> <li>○ 道路の安全施設等整備事業の調査、計画及び調整</li> <li>○ 道路附属物の電気、機械施設の更新及び維持管理</li> <li>○ 私道舗装助成 など</li> </ul>																																				
主な事業・実績等	<p>【今年度の主な取組】</p> <ul style="list-style-type: none"> <li>◇川崎市橋梁長寿命化修繕計画の改定</li> </ul> <hr/> <p>◇令和2年度事業予定</p> <table style="width: 100%; border-collapse: collapse;"> <tr> <th colspan="3">・道路維持補修事業</th> <th colspan="3">・安全施設整備事業</th> </tr> <tr> <th style="width: 30%;">事業</th> <th style="width: 30%;">規 模</th> <th style="width: 40%;"></th> <th style="width: 30%;">事業</th> <th style="width: 30%;">規 模</th> <th style="width: 40%;"></th> </tr> <tr> <td>舗装道補修</td> <td>123,106</td> <td>m<sup>2</sup></td> <td>歩道設置</td> <td>1,382</td> <td>m</td> </tr> <tr> <td>L型布設替</td> <td>1,748</td> <td>m</td> <td>交差点改良</td> <td>6</td> <td>箇所</td> </tr> <tr> <td>排水施設補修</td> <td>1,857</td> <td>m</td> <td>道路照明灯設置</td> <td>140</td> <td>基</td> </tr> <tr> <td>歩道補修</td> <td>3,766</td> <td>m<sup>2</sup></td> <td>防護柵</td> <td>670</td> <td>m</td> </tr> </table> <ul style="list-style-type: none"> <li>・市道の道路改良 市道南幸町渡田線ほか11路線</li> <li>・耐震対策等橋りょう整備 餅井坂陸橋ほか9橋</li> <li>・橋りょう長寿命化 川崎市橋梁長寿命化修繕計画に基づく修繕工事及び点検等 川崎市橋梁長寿命化修繕計画の改定</li> <li>・通学児童の安全対策 市内の通学路7箇所の整備</li> <li>・エレベーター更新 2基 川崎駅西口8号デッキエレベーターほか更新</li> <li>・道路照明灯等維持事業 道路照明灯LED化ESCO事業 末長トンネル照明のLED化</li> </ul>	・道路維持補修事業			・安全施設整備事業			事業	規 模		事業	規 模		舗装道補修	123,106	m <sup>2</sup>	歩道設置	1,382	m	L型布設替	1,748	m	交差点改良	6	箇所	排水施設補修	1,857	m	道路照明灯設置	140	基	歩道補修	3,766	m <sup>2</sup>	防護柵	670	m
・道路維持補修事業			・安全施設整備事業																																		
事業	規 模		事業	規 模																																	
舗装道補修	123,106	m <sup>2</sup>	歩道設置	1,382	m																																
L型布設替	1,748	m	交差点改良	6	箇所																																
排水施設補修	1,857	m	道路照明灯設置	140	基																																
歩道補修	3,766	m <sup>2</sup>	防護柵	670	m																																

道路河川整備部 河川課

業務	<ul style="list-style-type: none"> <li>○ 河川事業及び水路事業の調査、計画及び調整</li> <li>○ 河川及び水路の災害復旧工事の調査及び調整</li> <li>○ 水防活動及び水防に関する連絡調整</li> <li>○ 河川事業の国庫補助等の協議及び手続</li> <li>○ 河川の占用許可、境界確認、河川台帳の調製・保管 など</li> </ul>
主な事業・実績等	<p>【今年度の主な取組】</p> <ul style="list-style-type: none"> <li>◇令和元年東日本台風による河川関係の浸水への対策 <ul style="list-style-type: none"> <li>・浸水被害のあった地区での短期対策の実施及び中長期対策の検討・実施</li> </ul> </li> <li>◇五反田川放水路 <ul style="list-style-type: none"> <li>・分流部施設整備工事            工事期間：平成28年度～令和2年度</li> <li>・設備その2工事                    工事期間：令和2年度～令和5年度</li> </ul> </li> <li>◇河川維持管理計画 <ul style="list-style-type: none"> <li>・機械や電気通信設備の長寿命化計画及びその他付属施設の管理プログラムの策定</li> </ul> </li> </ul>
	<ul style="list-style-type: none"> <li>◇令和2年度事業予定 <ul style="list-style-type: none"> <li>・平瀬川支川改修、麻生川整備、河川環境整備他</li> <li>・河川の施設更新、大規模補修、維持管理</li> </ul> </li> <li>◇管理河川 <ul style="list-style-type: none"> <li>・一級河川 平瀬川、二ヶ領本川、五反田川、平瀬川支川</li> <li>・準用河川 五反田川、三沢川、二ヶ領用水宿河原線、二ヶ領本川上河原線 矢上川、有馬川、真福寺川、麻生川、片平川</li> <li>・普通河川 二ヶ領用水円筒分水下流、山下川、旧三沢川、平瀬川支川、三沢川 渋川、江川、矢上川、有馬川、早野川、真福寺川、片平川</li> </ul> </li> </ul>

道路河川整備部 公共用地課

業務	<ul style="list-style-type: none"> <li>○ 道路事業、河川事業、街路事業、公園緑地事業及びその他、他の所管に属しない用地の取得</li> <li>○ 支障物件等の補償</li> <li>○ 土地収用</li> <li>○ 事業損失に関すること。</li> <li>○ 用地取得促進路線の用地取得</li> <li>○ 公共事業の施行に伴う租税特別措置法にかかる手続き</li> <li>○ 用地の取得及び処分協議及び調整（用地調整課の所管するものを除く。）</li> </ul>														
主な事業・実績等	<p>◇令和元年度事業別用地取得実績</p> <table border="1" style="width: 100%; border-collapse: collapse; text-align: center;"> <thead> <tr> <th style="width: 60%;">事業名</th> <th style="width: 40%;">面積 (㎡)</th> </tr> </thead> <tbody> <tr> <td>道路関係</td> <td>2,635.87</td> </tr> <tr> <td>都市計画道路関係</td> <td>2,283.47</td> </tr> <tr> <td>河川関係</td> <td>0.00</td> </tr> <tr> <td>公園関係</td> <td>17,420.72</td> </tr> <tr> <td>その他</td> <td>3,356.12</td> </tr> <tr> <td>計</td> <td>25,696.18</td> </tr> </tbody> </table>	事業名	面積 (㎡)	道路関係	2,635.87	都市計画道路関係	2,283.47	河川関係	0.00	公園関係	17,420.72	その他	3,356.12	計	25,696.18
事業名	面積 (㎡)														
道路関係	2,635.87														
都市計画道路関係	2,283.47														
河川関係	0.00														
公園関係	17,420.72														
その他	3,356.12														
計	25,696.18														

道路河川整備部（南部・北部）都市基盤整備事務所

業 務	<p>○南部都市基盤整備事務所 所管（川崎区、幸区、中原区、高津区） 北部都市基盤整備事務所 所管（宮前区、多摩区、麻生区）</p> <p>○ 道路、河川、駅前広場及び自転車等駐車場の工事の実施計画、設計及び監督 （区役所道路公園センターに属する業務を除く。）</p> <p>○ 受託工事の設計及び監督 （区役所道路公園センターに属する業務を除く。）</p> <p>○ 工事の設計、施工に伴う道路及び駅前広場の調査及び指導 （区役所道路公園センターに属する業務を除く。）</p> <p>○ 工事の設計、施工に伴う道路及び駅前広場の境界確認及び権限調査 （区役所道路公園センターに属する業務を除く。）</p> <p>○ 五反田川放水路建設事業の実施計画、設計及び監督 （北部都市基盤整備事務所） など</p>
主 な 事 業 ・ 実 績 等	<p>【今年度の主な取組】</p> <p>◇ 各路線の道路整備事業の推進</p> <p>◇ 臨港道路東扇島水江町線整備事業に伴う交差点改良（南部都市基盤整備事務所）</p> <p>◇ 五反田川放水路建設事業（北部都市基盤整備事務所）</p> <hr/> <p>◇令和2年度事業予定</p> <ul style="list-style-type: none"> <li>・ 道路事業 国道・県道・市道の改築工事 （国道409号、横浜生田 ほかに4路線）</li> <li>・ 橋りょう架設改良事業 橋りょう新設及び架け替え（橋長15メートル以上） 耐震対策（川崎市橋梁耐震化計画に位置づけされているもの）</li> <li>・ 街路事業 都市計画道路の改築工事 （丸子中山茅ヶ崎線、世田谷町田線 ほかに9路線）</li> <li>・ 河川事業 五反田川放水路建設事業（北部都市基盤整備事務所）</li> <li>・ 自転車対策事業 小川町地下機械式駐輪場整備（南部都市基盤整備事務所）</li> <li>・ 受託事業 川崎駅周辺地区の拠点整備事業（南部都市基盤整備事務所） 臨港道路東扇島水江町線整備事業に伴う交差点改良（南部都市基盤整備事務所） 本庁舎等建替事業に伴う電線共同溝整備（南部都市基盤整備事務所） 登戸土地区画整理事業に伴う向ヶ丘遊園駅前広場整備（北部都市基盤整備事務所）</li> </ul>



## 自転車利活用推進室

<p>業 務</p>	<ul style="list-style-type: none"> <li>○ 自転車活用の総合計画</li> <li>○ 自転車通行環境の整備</li> <li>○ 自転車等の放置防止対策</li> <li>○ 自転車等放置禁止区域の指定</li> <li>○ 市営自転車等駐車場の設置及び維持管理</li> <li>○ 放置自転車等の撤去</li> <li>○ 撤去自転車等の保管場所の設置及び維持管理      など</li> </ul>
<p>主 な 事 業 ・ 実 績 等</p>	<p>【今年度の主な取組】</p> <ul style="list-style-type: none"> <li>◇ 自転車通行環境整備事業の推進 <ul style="list-style-type: none"> <li>・ 自転車ネットワークの構築</li> </ul> </li> <li>◇ 放置自転車対策の推進 <ul style="list-style-type: none"> <li>・ 川崎駅東口周辺自転車等駐車場第4（新川通り）、第5（小川町）施設の整備</li> </ul> </li> <li>◇ 自転車活用に向けた取組の推進 <ul style="list-style-type: none"> <li>・ シェアサイクルの実証実験の継続、効果検証、今後の方向性の検討</li> </ul> </li> </ul> <hr/> <p>◇ 自転車活用推進計画の推進（通行環境整備・駐輪対策・自転車の活用等）</p> <p>（通行環境整備）</p> <ul style="list-style-type: none"> <li>・ 自転車ネットワークの構築 川崎区殿町地区周辺、武蔵溝ノ口・溝の口駅周辺、登戸・向ヶ丘遊園駅周辺等 整備延長 約14.5km</li> <li>・ 新川通りの自転車通行環境整備（歩行者と自転車の通行位置の明示）</li> </ul> <p>（駐輪対策）</p> <ul style="list-style-type: none"> <li>・ 駐輪場整備の推進及び適正な維持管理 川崎駅東口周辺自転車等駐車場第4（新川通り）、第5（小川町）施設の整備 駐輪場の適正な維持管理</li> <li>・ 自転車等放置対策の実施 市内の各駅周辺における駐輪場の整備 放置自転車等の撤去</li> </ul> <p>（自転車の活用）</p> <ul style="list-style-type: none"> <li>・ シェアサイクルの実証実験の継続、効果検証、今後の方向性の検討</li> </ul> <p>◇ 指定管理業務</p> <ul style="list-style-type: none"> <li>・ 市営自転車等駐車場南部ブロック</li> <li>・ 市営自転車等駐車場中部ブロック</li> <li>・ 市営自転車等駐車場北部ブロック</li> </ul>